Издается
в ознаменование
70-летия Победы
в Великой Отечественной войне
1941–1945 годов

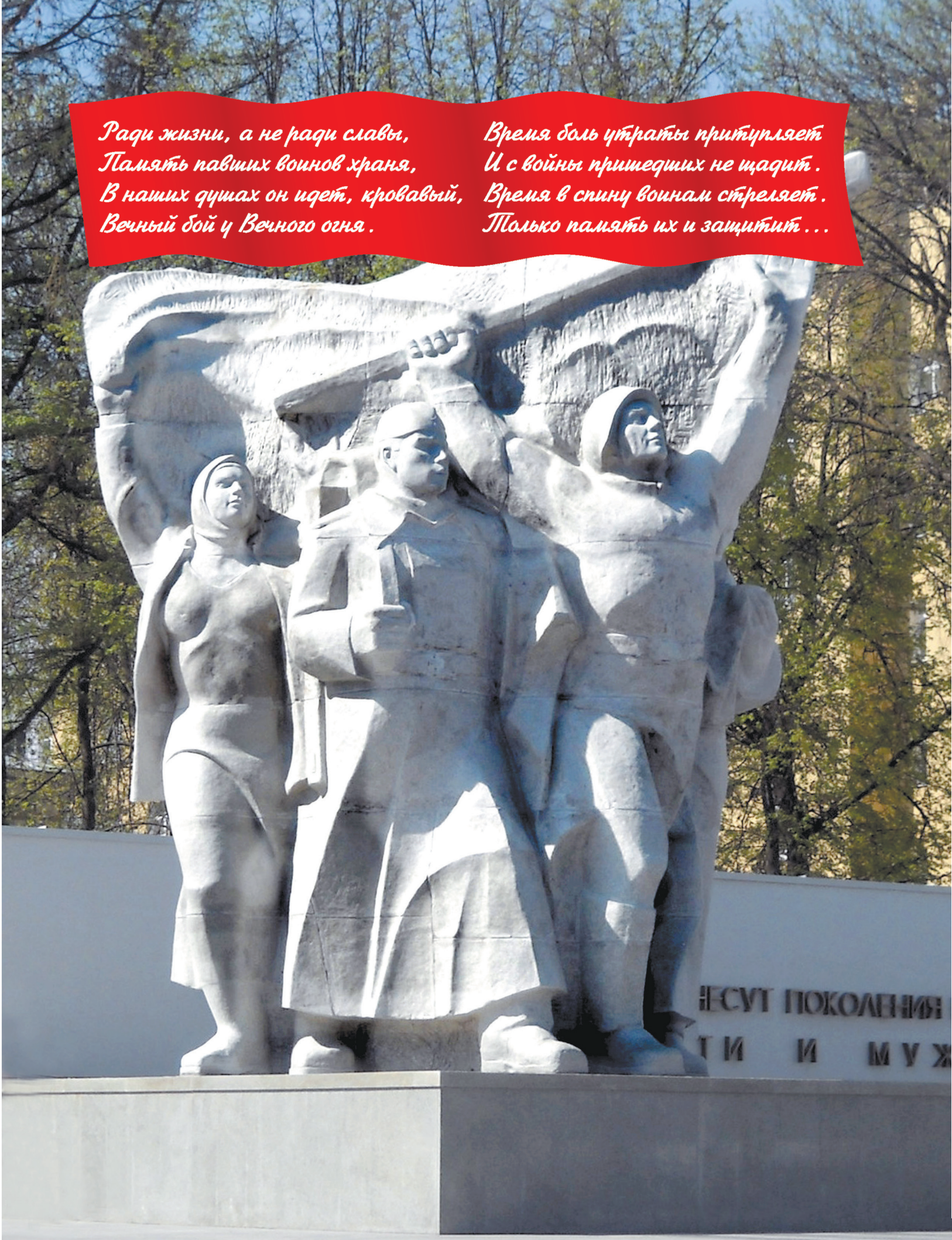

Ради жизни, а не ради славы,
Память павших воинов храня,
В наших душах он идет, кровавый,
Вечный бой у Вечного огня.

Время боль утраты притупляет
И с войны пришедших не щадит.
Время в спину воинам стреляет.
Только память их и защитит...

Правительство Рязанской области

СОЛДАТЫ ПОБЕДЫ 1941–1945

РЯЗАНСКАЯ ОБЛАСТЬ

5 ТОМ

Михайловский район

Рязань
2014

ТОМУ УЖ БОЛЬШЕ, ЧЕМ ПОЛВЕКА,
КОГДА В ДЫМЯЩИЙСЯ РЕЙХСТАГ
ВОШЕЛ ПОХОДКОЙ ЧЕЛОВЕКА,
РАБОТУ СДЕЛАВШЕГО ТАК,
ПРОСТОЙ СОЛДАТ, БОЕЦ ПЕХОТЫ,
РЯЗАНСКИЙ ПАРЕНЬ МОЛОДОЙ,
СКАЗАЛ: «ЗАКОНЧИЛИСЬ ПОХОДЫ,
ПОРА, ОДНАКО ЖЕ, ДОМОЙ!»
ПОКА КРУГОМ САЛЮТОВАЛИ
ИЗ ВСЕХ ОРУДИЙ И СТВОЛОВ,
ОН ПОДОБРАЛ КУСОЧЕК СТАЛИ
И НАЧЕРТИЛ ИМ ПАРУ СЛОВ
НА БИТОМ МРАМОРЕ КОЛОННЫ
ПУСТОГО ЛОГОВА ВОЙНЫ –
И СДАЛ ПОСЛЕДНИЕ ПАТРОНЫ
В МЕШОК СКУПОГО СТАРШИНЫ.
ПОД ЗВОН ВАГОННЫХ ПЕРЕСТУКОВ
СОЛДАТ ВЕРНУЛСЯ В ОТЧИЙ ДОМ.
А НАДПИСЬ «БИЛ ЗА НАШИХ ВНУКОВ!»
С БОЛЬШИМ ЗАКРАСИЛИ ТРУДОМ.

А ВНУК – СМОТРИ, КАКОЙ Я ЕДУ! –
КАК БУДТО ОН ВЕСЬ МИР СПАСАЛ,
«СПАСИБО ДЕДУ ЗА ПОБЕДУ!» –
НА МЕРСЕДЕСЕ НАПИСАЛ.

НУРИСЛАН ИБРАГИМОВ

ОТ РЕДАКЦИОННОЙ КОЛЛЕГИИ

Единое многотомное издание – Рязанская областная Книга Памяти и книга Рязанской области «Солдаты Победы. 1941–1945 гг.» является печатным памятником, подлинным историческим свидетельством немеркнущего подвига советского народа в Великой Отечественной войне 1941–1945 гг.

В рязанской областной Книге Памяти увековечены имена более 175 тысяч погибших, умерших от ран, замученных в плену, пропавших без вести защитников Отечества.

Всего с 1994 года было издано 13 томов областной Книги Памяти. В 2007 году создана ее электронная версия.

Война – жестокое бедствие. Победа над врагом была одержана благодаря невиданному героизму бойцов.

В книге Рязанской области «Солдаты Победы. 1941–1945 гг.» увековечены имена воинов, вернувшихся с полей сражений.

Всего с 2010 года издано 4 тома. Они посвящены фронтовикам:

г. Рязани (1 том);

Рязанского, Ермишинского, Захаровского и Кадомского районов (2 том);

Касимовского и Клепиковского районов (3 том);

Александро-Невского, Кораблинского и Милославского районов (4 том).

Кроме поименных списков фронтовиков в книге представлены справочно-исторические материалы, статьи о восстановлении и развитии народного хозяйства, о деятельности военных комиссариатов, краткие очерки о фронтовиках, фотографии, архивные материалы.

По результатам исследовательской работы и работы поисковых отрядов в раздел Книги Памяти внесены дополнения и уточнения.

В подготовке материалов для книги Рязанской области «Солдаты Победы. 1941–1945 гг.» активно работали ученые, сотрудники военных комиссариатов, архивов, органов социальной защиты, члены общественных и ветеранских организаций, представители библиотек, музеев, журналисты и школьники.

Успех дела был обеспечен благодаря постоянному вниманию и поддержке Правительства Рязанской области.

Многотомная книга Рязанской области «Солдаты Победы. 1941–1945 гг.» издана для того, чтобы все последующие поколения россиян в полной мере оценили великий подвиг солдат Победы. В страшной войне были проявлены богатырская сила и беспримерный героизм, полное превосходство духа нашего народа. А в послевоенные годы также массово проявился трудовой героизм. Народ терпеливо и мужественно залечил раны, возродил страну из пепла и создал могучее государство.

Многое теперь меняется вокруг. Но судьба страны и нации во многом зависит от того, как воспитывается новое подрастающее поколение.

Не испытав законной гордости за наше историческое прошлое, мы ни на шаг не продвинемся вперед.

МИХАЙЛОВСКИЙ РАЙОН

ШЛА ВОЙНА, КАК ВОЛНА, И МЕЛЬКАЛИ КРЕСТЫ,
ВСЕ ЖИВОЕ С ДОРОГИ СМЕТАЛО.
НО ГОСПОДЬ ПО-ИНОМУ СУДИЛ С ВЫСОТЫ –
СЛОВНО КРЕПОСТЬ БЫЛИННОЙ ЗАСЕЧНОЙ ЧЕРТЫ,
ВСТАЛ ПРЕД ВОРОГОМ ГОРОД МИХАЙЛОВ.
ЭТОТ ГОРОД С ВОЕННОЙ НАУКОЙ ЗНАКОМ –
ПО НАСЛЕДСТВУ ОНА ПРИХОДИЛА.
СРЕДИ ПОЛЯ ПОДНЯЛАСЬ ТРЕХГРАННЫМ ШТЫКОМ
ВОСКРЕШЕННАЯ РУССКАЯ СИЛА.
И НА ПОЛНОМ ХОДУ ЗАХЛЕБНУЛАСЬ ВОЛНА,
ОТСТУПИЛО ФАШИСТСКОЕ ВОЙСКО,
ИМ КАЗАЛАСЬ ПРОГУЛКОЮ ЛЕГКОЙ ВОЙНА –
РУКАВА ЗАСУЧИЛИ ГЕРОЙСКИ.
НО КОГДА КРАСНОЗВЕЗДНАЯ ВЫШЛА БРОНЯ,
ЗАЛП ДАЛА ПУШКА «ТРИДЦАТЬЧЕТВЕРКИ»,
ПОВСТРЕЧАЛАСЬ ВОЛНА СО СТЕНОЮ ОГНЯ –
И ОТХЛЫНУЛА ВНИЗ ЗА ПРИГОРКИ.
ЗНАЧИТ, РУССКАЯ СЛАВА ДОНЫНЕ ЖИВА,
ИЗ РУИН ГОРОДА ВОСКРЕСИЛА!
А МИХАЙЛОВЦЫ ПОМНЯТ СВЯТЫЕ СЛОВА:
«ТАМ, ЗА НАМИ, РЯЗАНЬ, А ЗА НЕЮ – МОСКВА,
ЗНАЧИТ, МЫ ЗАЩИТИЛИ РОССИЮ!»

НУРИСЛАН ИБРАГИМОВ

ОТ РАБОЧЕЙ ГРУППЫ

В истории Советского многонационального государства самым тяжким испытанием и героической эпопеей явилась Великая Отечественная война 1941–1945 гг.

В канун семидесятой годовщины Великой Победы мы вновь обращаемся к тем событиям и вспоминаем беспримерный подвиг освободителей Отечества. Имена погибших, умерших от ран, замученных в плену, пропавших без вести на века прославлены на страницах Рязанской областной Книги Памяти. Увековечив имена и подвиги павших, мы не имеем права забывать о тех, кто вернулся с полей сражений. Израненные и опаленные войной фронтовики и в мирной жизни с отвагой вступили в сражение за восстановление народного хозяйства страны.

Михайловцы с благодарностью вспоминают имена своих героев.

Подготовка материалов для издания данного тома была очень сложной. Большую помощь оказали родные и близкие фронтовиков. Они принесли в редакцию фотографии, документы и свои воспоминания. С особым вниманием принимались личные сведения от ветеранов. О работе по сбору материалов об участниках Великой Отечественной войны неоднократно сообщалось в средствах массовой информации.

Основной раздел книги – поименные списки фронтовиков: уроженцев или призванных в армию местным военным комиссариатом, призванных в иных регионах и прибывших на постоянное место жительства в Михайловский район Рязанской области. Это ныне здравствующие или, к сожалению, ушедшие из жизни. В списки включены краткие сведения об участнике войны: фамилия, имя, отчество, год и место рождения, воинское звание на фронте или воинское звание офицера в отставке, сведения о полученных в годы войны ранениях и контузиях, наличие боевых наград.

Полученная информация направлялась в рабочую группу, специально сформированную администрацией муниципального образования – Михайловский район.

В ходе работы выяснилось, что многое утрачено. Стерлись из памяти и не сохранились в архивах многие имена, вызывает сомнение правильность написания некоторых фамилий. Встречаются разночтения в названиях населенных пунктов. Отделом военного комиссариата Рязанской области по г. Михайлову,

Михайловскому и Захаровскому районам представлен отдельный список офицеров, участников Великой Отечественной войны, данные на которых не удалось восстановить.

Авторский коллектив выражает глубокое сожаление и приносит свои извинения за неполную информацию и неточности.

Пройдет много лет. Нас сменят новые поколения. Но всегда будут помнить они о героических подвигах солдат Победы, защитивших свободу Отечества. Их имена начертаны на обелисках, увековечены в наименованиях наших улиц и на страницах этой книги.

Вечная им слава!

Е.А. КИРЬЯНОВА
доктор исторических наук,
профессор РГУ имени С.А. Есенина

Е.Н. ПОЗДНЯК
краевед-исследователь

МИХАЙЛОВСКИЙ РАЙОН. СТРАНИЦЫ ИСТОРИИ

Михайлов, один из древнейших городов рязанского края, имеет давнюю и славную историю. Эти земли пережили набеги половцев и монголо-татар, но самые трагичные и значимые страницы в летопись судьбы михайловской земли ее жители вписали в XX веке.

Район был образован 12 июля 1929 г. из части Михайловской и Гагаринской волостей Скопинского уезда. До октября 1930 г. входил в состав Рязанского округа Московской области, после ликвидации округов – в состав Московской области. С 26 сентября 1937 г. в связи с образованием Рязанской области в числе 52 районов вошел в новую административно-территориальную единицу. В 1935 г. был создан Чапаевский район, в который при образовании вошли 19 сельсоветов из Михайловского района и 12 сельсоветов из Горловского района. Центром Чапаевского района стало село Гагарино, а затем – село Грязное. Чапаевский район существовал до 1959 г., когда его территория была передана в состав Михайловского района.

В 1944 г. Михайловский район, как и несколько других районов, был передан в состав Московской области, где находился до 1946 г. Тогда же в состав Рязанской области из Московской был передан Октябрьский район, существовавший до 1956 г.

С 1963 по 1965 г., во время всесоюзной реформы по делению на сельские и промышленные районы и партийные организации, в соответствии с решениями ноябрьского (1962 г.) пленума ЦК КПСС «О перестройке партийного руководства народным хозяйством» район был реформирован в Михайловский сельский район и Михайловский промышленный район Рязанской области. Но в таком виде он просуществовал чуть более года.

Все исторические события в стране в разный период прошли через судьбы жителей Михайловского района: индустриализация

и коллективизация, создание первых колхозов и машинно-тракторных станций, соревнование механизаторов и животноводов, стремление во всех делах добиваться высших результатов. Но грянула Великая Отечественная война, и рухнули мечты о новых преобразованиях. Над страной нависла смертельная опасность. Михайловцам суждено было пережить самую трагическую страницу в своей истории.

В планах немецкого генерального штаба уже в первые месяцы войны небольшой рязанский городок Михайлов приобрел значение важного стратегического пункта. Две недели оккупации в конце ноября – начале декабря 1941 г. стали для михайловцев тяжелейшим испытанием, но они верили, что придет час освобождения. И он пришел.

Утром 6 декабря перешла в наступление 10-я армия под командованием генерал-лейтенанта Ф.И. Голикова. В ее составе было 11 дивизий, 100 тыс. бойцов. Армия совершила длительный марш к главному рубежу – Михайлову, освобождение которого являлось основной задачей 330-й и 328-й стрелковых дивизий. Весь день и всю ночь шел тяжелый бой за город. К 8 часам утра 7 декабря 1941 г. Михайлов был полностью освобожден.

В известном очерке «Дорога на запад» корреспондент газеты «Красная звезда» К.М. Симонов поделился впечатлениями о посещении Михайлова: «Никогда не забуду того радостного чувства, с которым я въезжал в Михайлов. Этот город, каким он был в то утро, стал для меня явным свидетелем разгрома немцев. Маленький городок был буквально забит машинами, танками и бронетранспортерами, целыми и изуродованными. Грузовики, штабные машины, автобусы стояли в каждом дворе. Мотоциклы и велосипеды валялись сотнями. У дорог и в снежных полях вокруг города торчали десятки брошенных орудий... Город сильно побит артиллерией, многие дома сожжены или разрушены бомбежкой...»

После освобождения в районе началась работа по ликвидации последствий гитлеровского нашествия. Только в Михайлове было уничтожено и сожжено 37 государственных и общественных зданий со всем имуществом и оборудованием, серьезно повреждено 40 домов. Жители лишились 4 405 кв. м жилья, 3 695 кв. м складских и торговых помещений. Убытки в экономике составили 6,5 млн. руб. (не считая колхозов и совхозов). Стоимость ремонта учебных заведений, детских садов и яслей, учреждений здравоохранения, водопровода и электростанции – 355 тыс. руб.

Население взялось за восстановление народного хозяйства района и вместе с областью и страной продолжило жить по законам военного времени. В середине декабря 1941 г. газета «Правда» писала: «Четвертый день население очищает городские улицы от брошенного фашистами военного снаряжения и имущества... Город залечивает раны, счищает грязь, нанесенную фашистскими ордами. Организовавшись в трудовые бригады, люди очищают улицы, восстанавливают разрушенное. Исправлен водопровод, действуют пекарни, хлебозавод. На всем участке района восстановлен железнодорожный путь. Люди, лишившиеся крова, переселены в другие квартиры. Жизнь входит в нормальную колею».

После войны, в 1946–1948 гг., в район возвращались земляки, демобилизованные из армии. В 1946 г. в Михайловский район прибыли 1740 военных рядового и сержантского состава, 131 офицер. Практически все они сразу были трудоустроены, в том числе председателями колхозов – 41, работниками МТС – 76, в совхозы – 20 человек. Семьям демобилизованных оказывалась всесторонняя помощь. В этом отношении особенно хорошо поработали Студенецкий, Старопашенский, Новопанский, Прудско-Высельский сельские Советы. В 1945–1946 гг. в Чапаевский район вернулись 2218 демобилизованных из армии, в Октябрьский район – 825, большинство демобилизованных были трудоустроены.

Несмотря на незначительные материальные и финансовые ресурсы района, нуждающимся семьям фронтовиков оказывалась всесторонняя помощь. Так, в Михайловском районе в 1946 г. им было выдано 29 ц зерна, 165 семьям фронтовиков привезено 210 т торфа, 184 семьи

получили 485 кубометров деловой древесины, 14 семьям выдано 56 250 руб. ссуды на постройку и ремонт домов, построено 44 дома.

Первые послевоенные годы были очень сложными для сельского хозяйства Михайловского района. Сказывались недостаток людей и техники, сокращение поголовья скота, дефицит финансов. В Чапаевском районе в 1946 г. требовалось осуществить подготовку и переподготовку 68 председателей колхозов, 100 бригадиров, 30 заведующих фермами, 10 ветеринаров. В Михайловском районе за первое полугодие 1947 г. сменилось 15% руководящих работников, в том числе 10% как не справившихся со своими обязанностями. Более 40% руководителей Михайловского района имели начальное образование.

Наиболее крупные МТС Михайловского района – Михайловская и Красновская – имели чуть более 140 тракторов, что было недостаточно для обслуживания колхозов. Красновская МТС была слабо укомплектована кадрами – там не хватало 60 трактористов, 14 бригадиров тракторных бригад, 12 комбайнеров. В 1948 г. из 83 колхозов Михайловского района только 46 хозяйств полностью использовали пахотные земли. В колхозах числилось 2226 лошадей, из них рабочих было только 1466. Поголовье крупного рогатого скота было 1340 голов, а в целом поголовье скота составляло половину от довоенного уровня. В 22 колхозах не было ни одной фермы, в 33 хозяйствах имелось лишь по одной ферме, что свидетельствовало о крайне низком уровне развития общественного животноводства. В этих условиях перед михайловцами стояла задача восстановить в кратчайшие сроки хозяйство, достичь по всем направлениям довоенного уровня и превзойти его по основным показателям.

Вернувшиеся с фронта бойцы сразу стали показывать образцы трудовой доблести. Бригадир тракторной бригады Галицкий в первый же месяц работы выполнил план на 111%. Отлично работали бригадиры тракторного отряда Политовской МТС Московцев, Березовской МТС – Брусникин. Получили звание лучших трактористов области Архипов, Ершов, Чукаев, Васин, Верейкин. Михайловская МТС в 1947 г. выполнила план тракторных работ на 128%, а к 5 февраля 1948 г. коллектив машинно-тракторной станции закончил ремонт тракторов и прицепного инвентаря. К концу 1940-х годов Михайловская МТС по праву считалась лучшей в области.

В первые послевоенные годы были предприняты значительные усилия по электрификации хозяйств и населенных пунктов района. Так, в 1947 г. была введена в эксплуатацию Чапаевская электростанция, что позволило электрифицировать центр Чапаевского района. Пущены в строй четыре совхозные электростанции. Ремонтировались старые и строились новые дороги. С целью недопущения потерь при уборке и хранении собранного урожая уже в 1947 г. были отремонтированы и построены новые риги и навесы. Упорный труд сельчан приносил свои результаты. Если в 1947 г. посевные площади колхозов Михайловского района составляли чуть более 31 тыс. га, то в 1948 г. было распахано 35 тыс. га, а в 1949-м – 36 тыс. га.

Жизнь советских людей в конце 1940-х гг. осложнялась продовольственными проблемами. Особенно трудными в этом отношении были 1946 и 1947 гг. В сентябре 1946 г. было принято специальное постановление Совета Министров СССР о необходимости снижения расхода хлеба. В этой ситуации руководство Михайловского района приняло решение об установлении лимита выдачи хлебопродуктовых карточек. С выходом в свет постановления Совета Министров СССР и ЦК ВКП(б) «О проведении денежной реформы и отмене карточек на продовольственные и промышленные товары» в районе значительно оживилась и улучшилась торговля. По сравнению с 1945 г. к 1948 г. увеличилась выпечка и продажа хлеба в 2,5 раза, продажа сахара и кондитерских изделий – в 2 раза.

В 1950–1960-е гг. в районе решалась задача повышения продуктивности пахотных земель. В районе было 31 тыс. га земель с повышенной кислотностью. Устранение ее проводилось за

счет внесения органических и минеральных удобрений. Известкование кислых почв способствовало повышению урожайности зерновых и овощных культур. На территории района имелось 800 га торфяных болот с запасом торфа 3,5 млн. кубометров. Добычей торфа успешно занимались районная «Сельхозтехника», колхоз имени Ленина, совхозы «Михайловский» и «Трепольский». Большое внимание уделялось полному использованию земельного фонда. Перед районом стояла задача: «Каждый участок, каждый клочок земли должен быть пущен в дело, использован в интересах повышения жизненного уровня людей». Развертывалась борьба за бережное отношение к земле, вводились грамотные, научно обоснованные севообороты.

С целью повышения результативности и продуктивности сельского хозяйства района устанавливались шефские связи между промышленными предприятиями и колхозами. Например, Михайловская ватная фабрика, консервный завод, хлебокомбинат оказывали помощь в строительстве различных объектов, в сельскохозяйственных работах колхозу имени Чапаева; цементный завод «Спартак», фабрика имени Л. Чайкиной помогали колхозу «Родина».

В 1960-е гг. особое внимание уделялось развитию животноводства и птицеводства. Так, в колхозе имени Чапаева было построено 4 типовых птичника. С целью промышленного откорма свиней в 1967 г. в районе построена межколхозная свинооткормочная база. Это позволило откармливать 15 тыс. свиней в год и увеличить производство свинины в колхозах района в 2 раза.

В послевоенные годы в районе широкое развитие получило производство строительных материалов, в котором ведущую роль занимал и занимает до настоящего времени цемент. Старый цементный завод, существовавший с 1913 г., был реконструирован в завод-гигант, ставший головным предприятием объединения цементной промышленности области. Новое оборудование для завода поступило с предприятий Украины, Белоруссии, Башкирии, Мордовии, Азербайджана. По объему производств. Михайловское объединение не уступало таким предприятиям, как «Новороссийск-цемент», «Воскресенск-цемент», «Вольск-цемент». Михайловский цемент шел на строительство Каширской ГЭС, станций Московского метрополитена, на возведение плотин гидроэлектростанций, бетонирование энергоблоков первых АЭС. Рядом с заводом вырос Октябрьский рабочий городок – поселок городского типа.

После войны в Михайлове возродилась текстильная промышленность, продолжавшая традиции изготовления михайловского кружева – единственного в мире цветного кружева, отличающегося особым богатством ярких красок. В его композициях используются только натуральные материалы: лен, хлопок, шерсть. Михайловская артель «Труженица», созданная в 1927 г., объединила вышивальщиц и кружевниц-надомниц из числа кустарей. К 1950 г. коллектив артели выпустил сверхплановой продукции на 4 млн. руб., снизил себестоимость продукции на 4%. Было открыто два кружевных и одно вышивальное отделение. В 1951 г. здесь начала свою работу Диана Алексеевна Смирнова, полностью возродившая искусство старинного михайловского кружевоплетения. Ее часто видели в бывших центрах кружевоплетения – в селах Пушкари, Новопанское, Рачатники, Ижеславль, где она изучала всю технологию изготовления кружева и сумела перевести его на поток. По специальным, ею разработанным, сколкам сразу несколько кружевниц могли выполнить один и тот же рисунок кружева с точными элементами. В октябре 1960 г. на базе промартели была организована строчевышивальная фабрика «Труженица», продукция которой пользовалась большим спросом не только в Советском Союзе, но и во многих странах мира.

В 1968 г. фабрика «Труженица» стала участницей ВДНХ. Все изделия получили высокую оценку, а фабрика была награждена дипломом II степени. В 1973 г. пяти изделиям фабрики впервые был присвоен государственный Знак качества. В 1978 г. в результате объединения

фабрики «Труженица» и фабрики им. Лизы Чайкиной, расположенной в поселке Октябрьском, было создано Михайловское производственное строчевышивальное объединение «Труженица». Каждый образец современных михайловских цветных кружев и вышивок создается на основе всестороннего изучения узоров старинных народных изделий и приемов работы мастериц.

Социокультурная сфера района в конце 1940-х годов была представлена 4 средними школами, 10 семилетними, 31 начальной школой, в которых обучались 6800 учащихся. В Михайлове имелось педагогическое училище с контингентом 167 студентов, кинотеатр, Дом культуры. В сельской местности было 2 клуба, 30 изб-читален, 13 красных уголков. Медицинское обслуживание осуществляли 3 больницы, 11 медицинских пунктов, детская консультация. Количество больничных коек в районе не превышало 80. Постоянное внимание к сфере здравоохранения способствовало тому, что к концу 1960-х гг. в районе количество коек выросло до 500, лечебные учреждения оснащались новой аппаратурой, современным оборудованием. В районном центре была построена поликлиника на 250 посещений в смену. Только в 1965–1967 гг. было построено 9 клубов, 8 школ на 2 400 учащихся, 27 магазинов, 13 бань, электрифицировано 26 населенных пунктов. Большую учебную и воспитательную работу вели школы, в которых 857 учителей обучали более 12,5 тыс. детей. В 1981–1985 гг. было сдано в эксплуатацию 13 детских садов, 5 школ, 16 магазинов, 8 столовых, 8 бань, 17 животноводческих ферм, 112 км автодорог с твердым покрытием.

К началу 1970-х гг. динамично развивалась промышленность района. Общий объем производства промышленной продукции по сравнению с 1970 г. увеличился более чем в 2 раза, а производительность труда возросла на 71,1%. Наиболее высокие темпы роста производства имели Михайловский цементный завод, фабрика «Труженица», мясокомбинат, консервный завод, комбинат строительных материалов. Руководство района уделяло большое внимание строительству автодорог, электрификации сельских населенных пунктов, газификации и водоснабжению. Лучших успехов добились колхозы имени Чапаева, «Ленинский путь», совхозы «Некрасово», «Трепольский», «Михайловский» и ряд других.

К началу 1990-х гг. в районе было 14 колхозов и 13 совхозов. Ежегодно обрабатывалось 130 тыс. га плодородной земли. На общественных фермах насчитывалось более 30 тыс. голов крупного рогатого скота. Все хозяйства имели значительную материально-техническую базу. В дома жителей района пришел природный газ, благоустраивалась жизнь в городе и селах.

Удивительная михайловская земля рождала героических людей. В годы Великой Отечественной войны десять михайловцев стали Героями Советского Союза и четверо – полными кавалерами ордена Славы. Михайловская земля дала стране крупных военачальников, среди них – уроженец с. Виленки Н.А. Соколов-Соколенок. В с. Новопанское родился генерал-лейтенант С.Ф. Ниловский. К славной плеяде земляков относятся генерал-майор войск связи А.П. Сорокин, генерал-майор В.И. Земсков, генерал-майор, командующий стрелковым корпусом Г.П. Котов, генерал-лейтенант танковых войск М.И. Савельев. Высокими правительственными наградами отмечен боевой путь генералов А.В. Николашкина, В.Н. Коршунова, А.М. Савина.

С каждым годом все меньше остается живых участников Великой Отечественной войны и тех, кто в послевоенные годы восстанавливал и развивал хозяйство страны, победившей фашизм. Основной долг всех ныне живущих и последующих поколений – долг перед поколением победителей – сохранить историческую память о той войне, не оставить в забвении ни одного погибшего солдата, отдать дань благодарности за героический подвиг живым ветеранам войны и трудового фронта, а также тем, кто возродил великую державу после разгрома гитлеровской Германии.

Во имя этой светлой памяти в районе регулярно проводится многомасштабная работа по патриотическому воспитанию населения. Здесь правофланговым выступает Михайловский районный совет ветеранов войны, труда, Вооруженных сил и правоохранительных органов. В 2013 г. совет провел 13 различных акций, в том числе встречи с ветеранами – бывшими фронтовиками, тружениками тыла и их родными. Клубные и библиотечные работники организуют выставки художественных полотен и популярных изданий по теме «Подвиги земляков в Великой Отечественной войне». Заслуживает высокой оценки практика ряда школ по проведению конкурсов на лучшее сочинение: «Михайлов – город славы», «Мой земляк Василий Агапкин», «Великая Отечественная война в жизни моей семьи».

Руководство и общественные организации района стремятся сохранить историческую память и передать правду о событиях тех лет грядущим поколениям.

Источники:

1. Рязанская энциклопедия. Т. 3. – Рязань, 2002. – С. 45.
2. Города и районы Рязанской области., М., 1990. – С. 193–225.
3. Михайловские вести № 97–98. – 9 декабря. – 2011 г.
4. *Ю.В. Бучнев.* Михайлов – 41-й (хроника событий осени-зимы 1941 г.). – Рязань, 2006.
5. ГАРО. Ф. П-3. Оп. 3 Д. 242. Л. 119–122.
6. ГАРО. Ф. П-3. Оп. 3 Д. 241. Л. 208, 209, 213, 155.
7. ГАРО. Ф. П-3. Оп. 3 Д. 376. Л. 12, 8. 27.
8. ГАРО. Ф. П-3. Оп. 3 Д. 244. Л. 105, 110, 139–140.
9. ГАРО. Ф. П-1388. Оп. 4. Д. 80. Б. 8–16, 22.
10. ГАРО. Ф. П-1388. Оп. 4. Д. 156. Л. 18, 19, 25, 26.
11. ГАРО. Ф. П-3. Оп. 3. Д. 372. Л. 10–13, 15, Л. 48.
12. ГАРО. Ф. П-3. Оп. 3. Д. 363. Л. 4, 6.
13. ГАРО. Ф. П-3. Оп. 3. Д. 378. Л. 60.
14. ГАРО. Ф. П-3. Оп. 3. Д. 380. Л. 192.
15. ГАРО. Ф. П-3. Оп. 3. Д. 382. Л. 25.
16. ГАРО. Ф. П-1388. Оп. 4. Д. 155. Л. 4, 5.
17. ГАРО. Ф. П-1388. Оп. 4. Д. 158. Л. 1–3.
18. ГАРО. Ф. П-1388. Оп. 4. Д. 161. Л. 1–3.
19. ГАРО. Ф. П-1388. Оп. 4. Д. 160. Л. 2–4, 6.
20. ГАРО. Ф. П-1388. Оп. 5. Д. 3. Л. 19–22.

Е.А. АНДРЕЕВ
кандидат педагогических наук, доцент,
полковник в отставке

ИСТОРИЯ ВОЕННОГО КОМИССАРИАТА МИХАЙЛОВСКОГО РАЙОНА

С г. Михайловом связана история Московской битвы 1941 г. и ее важнейшего этапа – контрнаступления и первой победы советского народа и его Вооруженных сил в Великой Отечественной войне, 70-летие которой мы будем отмечать 9 мая 2015 г. Победы, которая развенчала миф о непобедимости агрессора и стала прологом Победы в 1945 году. Михайлов стал первым в истории Московской битвы городом, полностью освобожденным от немецких войск. Здесь был сорван план гитлеровского командования взятия Рязани – важного района жизнеобеспечения Красной Армии и транспортного узла, через который шли в Москву машины и железнодорожные эшелоны с востока страны, пополняя армию личным составом, техникой, вооружением, горючим и продуктами питания.

Как свидетельствуют исторические факты, именно разведывательные действия танкистов 17-й танковой бригады и неожиданный вывод ее танков из боя в районе с. Поярково 30.11.41 г. сыграл важную роль в последующем освобождении Михайлова силами 10-й армии: немцы приняли передислокацию на другой участок фронта прямо во время боя за паническое бегство и поэтому в дальнейшем расположились в г. Михайлове, совсем не опасаясь дальнейших наступательных действий со стороны Красной Армии и не выставив даже боевого охранения.

Благодаря этому 330 сд в ночь на 7 декабря смогла подойти незаметно к городу и открыть губительный огонь по противнику. Противник начал обороняться. Причем артиллерию он использовать не мог, опасаясь попаданий по своим же войскам. Смелыми действиями воинов 330 сд к утру г. Михайлов был освобожден. После освобождения началось наступление 20-й и 16-й армий на Солнечногорском и Волоколамском направлениях. Этот процесс уже стал необратимым.

Военный комиссариат Михайловского района в составе военного комиссариата Рязанской области начал свою деятельность 20 июля 1938 г. Накануне войны он занимался совершенствованием оборонно-массовой работы среди населения района и улучшением его военно-патриотического воспитания, постановкой на учет военнообязанных, организацией их военной подготовки и призыва в армию, авиацию и на флот. Его деятельность в этот период была направлена на укрепление оборонной мощи Советского государства в условиях возросшей военной опасности.

В годы Великой Отечественной войны военный комиссариат обеспечивал пополнение личным составом действующих армий и запасных воинских формирований, участвовал в комплектовании военных училищ, учебных центров, а также готовил в системе всеобщего военного обучения стрелков, пулеметчиков, бронебойщиков, минометчиков, связистов и других специалистов.

Первый приказ по Михайловскому военному комиссариату после изгнания немцев из города был подписан райвоенкомом Окороковым 15 декабря 1941 г.

В 1945 г. военный комиссариат Михайловского района был выведен из состава Рязанского облвоенкомата на обслуживание Московского областного военного комиссариата, но уже в августе-сентябре этого же года он был возвращен в состав Рязанского.

После Победы в Великой Отечественной войне военный комиссариат выполнял громадную работу по своевременному приему на воинский учет демобилизуемых из армии и флота офицеров, сержантов, старшин, солдат и матросов, их трудовому и бытовому устройству. Так, в Михайловский район только на 31 июля 1946 г. прибыло демобилизованных 1708; на 10 августа 1946 г. – 9308; на 25 сентября 1946 г. – 9490 человек.

В марте 1947 г. секретарь Рязанского обкома ВКП(б) А.И. Марфин докладывает в ЦК ВКП(б) секретарю Кузнецову: «Выполняя указание обкома ВКП(б), Михайловский и ряд других райкомов партии значительно улучшили работу по трудоустройству демобилизованных из Советской Армии, в результате все демобилизованные из числа офицеров трудоустроены полностью.

В этот период работниками военного комиссариата проводилась очень трудная, но очень нужная работа по оказанию действенной социальной поддержки и помощи демобилизованным фронтовикам и их семьям в решении материально-бытовых проблем. «Военным комиссариатом района совместно с партийными и комсомольскими организациями была проведена проверка материально-бытовых условий жизни семей демобилизованных воинов. Нуждающимся оказана материальная помощь. Выдано 360 кг муки, 29 т топлива, 9 семьям выданы кредиты на сумму 29300 руб., на которые построено 6 новых и капитально отремонтировано 3 дома».

Военный комиссариат постоянно держал в поле своего зрения вопросы подготовки молодежи к службе в армии. Работа всевобуча была направлена на повышение военных знаний призывников и учащихся старших классов, их военно-политической подготовки.

В результате все призывники проходили целенаправленную военную подготовку, сдавали нормативы ГТО, ПВХО и ГСО.

За 6 месяцев 1947 г. было подготовлено значкистов ГТО 1-й ступени – 218, спортсменов-разрядников 3-й спортивной квалификации по лыжному кроссу –23, легкой атлетике – 19, стрелковому спорту – 39. В профсоюзно-комсомольском лыжном кроссе принимали участие 1668, в летнем легкоатлетическом кроссе – 1871 человек. Среди призывников 1928 г.р. подготовлено по рукопашному бою и плаванию 385 чел., по 30-часовой лыжной подготовке – 315, по комплексу ГТО 1-й ступени – 218 человек.

В послевоенный период наблюдается повышение активности военного комиссариата района по вневойсковой подготовке молодежи к военной службе. Так, в летний период проводились 2-дневные кустовые сборы по военной подготовке и сдаче норм на оборонные

значки. В результате проведенной работы все призывники района прошли военную подготовку. В честь знаменательных дат в истории страны проводились стрелковые соревнования. Лучших результатов достигли команды с. Поярково и городской школы № 2. Хорошо была поставлена физкультурно-оздоровительная работа в Машковской семилетней школе, средней школе № 1 г. Михайлова. В этих коллективах активно работали оборонные кружки, секции: гимнастическая, легкой атлетики, стрелковая[9]. В 1947 г. подготовлено ворошиловских стрелков 1-й степени – 207, 2-й степени – 50, пулеметчиков – 61, бойцов-лыжников – 107 человек, создано 11 команд стрелков. Проведено 16 стрелковых соревнований, в которых участвовали 120 человек (35 – в областных и 85 – в районных соревнованиях).

Большое внимание уделялось переучету военнообязанных и обмену военных билетов. В этот период проводилась кропотливая работа по представлению к правительственным наградам инвалидов Отечественной войны. В результате только в 1947 г. было представлено к наградам 42 человека.

Военный комиссариат совместно с районным отделом народного образования целенаправленно работал по повышению общеобразовательного уровня призывников и ликвидации безграмотности. Только в 1947 г. 98 человек получили семилетнее образование.

В послевоенные годы на сотрудников военного комиссариата легли заботы о приеме и своевременной постановке на воинский учет граждан, демобилизованных из армии и флота. На них были возложены задачи по совершенствованию боевой и мобилизационной готовности войск, оказанию помощи воинам-победителям в решении вопросов получения жилья и устройства на работу, а также по организации и проведению расчистки территорий от мин, снарядов и неразорвавшихся авиабомб.

За годы своей деятельности в связи с реформированием Вооруженных сил СССР и России военные комиссариаты, чтобы соответствовать современным требованиям к военной организации государства, неоднократно подвергались организационно-штатным изменениям, не миновала такая необходимость и военный комиссариат Михайловского района.

30 апреля 1956 г. в связи с расформированием Октябрьского РВК его функции были переданы в ведение Михайловского РВК.

19 июня 1959 г. расформирован Чапаевский РВК, его функции переданы Михайловскому РВК.

5 апреля 1963 г. был расформирован Захаровский РВК и передан на обслуживание Михайловского ОРВК.

В феврале 1969 г. в связи с изменениями в организационно-штатной структуре и формированием в Рязанской области новых военных комиссариатов изменилось наименование некоторых военкоматов, а именно Михайловский получил статус объединенного военного комиссариата. Однако уже в марте 1969 г. в связи с воссозданием военного комиссариата Захаровского района и выводом его из состава Михайловского объединенного военного комиссариата последний стал именоваться военным комиссариатом Михайловского района.

С начала 1980-х на протяжении более трех десятков лет наряду с выполнением плановых учетных и мобилизационных функций военкомату Михайловского района пришлось оперативно решать задачи по подготовке и отправке команд в состав ограниченного контингента войск в Афганистан, формировать группы для ликвидации последствий аварии на Чернобыльской АЭС, комплектовать воинские части и подразделения для несения службы и участия в боевых действиях на территориях некоторых иностранных государств.

С начала 1992 г. возникла необходимость решения новых задач – комплектование российских Пограничных войск для охраны и защиты государственной границы России, формирование воинских частей для проведения контртеррористических операций на Северном Кавказе и в других «горячих точках».

С 1993 г. значительно расширился круг задач, выполняемых сотрудниками военкомата. Во-

енный комиссариат в тесном взаимодействии с органами местного самоуправления, наряду с организацией призыва в Вооруженные силы и постановкой на учет рядовых и офицеров запаса, а также техники, находящейся на территории района, выполняет целый ряд задач социального плана.

В Указе Президента Российской Федерации № 1132 от 1 сентября 2007 г. «Об утверждении Положения о военных комиссариатах» четко определены основные задачи военных комиссаров.

За годы работы военного комиссариата, как органа местного военного управления, им руководили настоящие патриоты Отечества, которые отдавали все свои силы, жизненный и служебный опыт делу служения армии и народу. В самые трудные годы военного лихолетья военным комиссариатом руководили политрук Окороков, майор Мещеряков И.Ф., капитан Данилов Б.Н., подполковник Клинов, капитан Смирнов.

В послевоенный период в военном комиссариате плодотворно трудились подполковники Софронов В.Г., Соков И.И., Ситников В.А., Краснов Ф.И., Шверин В.П., Воробьев В.В., Мартынов В.Г., Марчук В.П., Трыкин И.А.

С 1 октября 2009 г. комиссариаты субъектов Российской Федерации реформированы путем присоединения к ним военных комиссариатов муниципальных образований. Военкомат Михайловского района реорганизован в отдел военного комиссариата Рязанской области по Михайловскому району.

В настоящее время им руководит Дмитриев Д.О., который главными задачами своей работы считает поддержание готовности отдела к проведению мобилизации людских и транспортных ресурсов, подготовку молодежи к военной службе, учетно-призывную работу, совершенствование работы по набору на военную службу по контракту, организацию профотбора, подготовку специалистов в РОСТО, отбор достойных кандидатов в военные вузы, создание учебно-материальной базы отдела, мобилизационных звеньев, внедрение и использование в практической работе вычислительной техники.

Отдел принимает деятельное участие в жизни района: организует проведение торжественных мероприятий в честь знаменательных событий, дней воинской славы и государственных праздников. Участвует в программе по патриотическому воспитанию граждан, которая включает в себя проведение в образовательных учреждениях уроков мужества с приглашением ветеранов Великой Отечественной войны, Вооруженных сил, участников боевых действий и локальных конфликтов, встречи военнослужащих с учащимися, проведение Дня призывника, торжественных проводов призывников на военную службу. Продолжая и развивая традиции военного комиссариата, заложенные предшествующими военными комиссарами, совместно с администрацией района и общественными организациями отдел решает сложные задачи, требующие системной деятельности, ежедневного совместного труда всех его сотрудников.

Источники:

1. *Грин Г.Я., Чернов В.А.* Оборона Рязани 25–30.11. 1941 г. – С. 2–9.
2. ЦАМО РФ. Ф. 353. Оп. 5866. Д. 12. Л. 16. – история боевых действий 330 сд.
3. Историческая справка Военного комиссариата Рязанской области. – С. 3.
4. ГАРО. Ф-3. Оп. 3. Д. 501. Л. 175–182.
5. Там же. Л. 118.
6. ГАРО. Ф. П-3. Оп. 3. Д. № 499. Кор. 199. Л. 83.
7. Ф. П-3. Оп. 3. Д. 501. Л. 175–182.
8. Там же. Л. 117–118.
9. Там же. Л. 116.
10. Там же. Л. 117.
11. Историческая справка военного комиссариата Рязанской области. – С. 5–15.

Г.Я. ГРИН
ведущий методист отдела «Книга Памяти»
Центрального музея Великой Отечественной войны

В.А. ЧЕРНОВ
исследователь

БОЙ ЗА ГОРОД МИХАЙЛОВ

Известно, что войска Гудериана совершили свой последний рывок на юге Рязанской области 22–25 ноября 1941 г. Также известны боевые действия советской 10-й армии (далее – А), сосредоточившейся в этом районе 2–3 декабря и начавшей свое наступление в ночь с 6 на 7 декабря с освобождения г. Михайлова. Так что же заставило Гудериана остановиться еще до сосредоточения 10-й А?

13 ноября немецкой группе армий «Центр» объявили приказ на осеннее наступление. Москву приказали окружить двойным кольцом. Замкнуться большой охват должен был в районе Коломны, а малый – в районе Ногинска–Щелково. Затем кольцо предполагалось сузить до Московской окружной железной дороги.

Гудериан своей 2-й танковой армией (далее – ТА) должен был осуществить охват с юга и востока, захватив как можно быстрее промышленные районы Сталиногорска (ныне – Новомосковск Тульской области), Тулы и Каширы. Планировался последующий удар моторизованных частей в направлении на Ярославль – Рыбинск и даже овладение г. Горьким, находящимся в 600 км от г. Орла, где находился штаб армии. Гудериан, знающий состояние своих войск, неоднократно докладывал наверх о невыполнимости этого задания. В результате задачи на наступление с него так и не сняли, но целью наступления его армии все же назначили Коломну[1].

Наступление его соседа слева – 4-й А – на Малоярославецком и Серпуховском направлениях началось 14 ноября. Но одновременно с 14 по 19 ноября ей был нанесен встречный удар советскими 43-й и 49-й А совместно с кавгруппой генерал-майора П.А. Белова. Это не дало возможности вовремя начать полноценное наступление Гудериану, хотя его частям противостояла

советская 50-я А, силы которой были истощены предыдущими боями. Наступление 2-й ТА началось только 18 ноября.

23 ноября Гудериан все же добился у командования Вермахта, чтобы ему поставили более реальную цель наступления, чем Горький и Коломна. «...После наших настоятельных требований указать нам, по крайней мере, какую-либо достижимую и не слишком далекую цель, достигнув которой, мы могли бы затем создать оборонительную линию, главнокомандующий назвал нам наконец линию Михайлов–Зарайск и добавил, что важнейшей нашей задачей является полное разрушение железнодорожной линии Рязань–Коломна...»[2]. То есть 23 ноября он уже знал, что не должен занимать г. Рязань, но обязан разрушить железную дорогу западнее Рязани. Разрушения на указанном участке ж/д могли бы парализовать сразу два стратегически важных железнодорожных направления: на Воронеж и на Куйбышев.

24 ноября немецкая 10-я мотодивизия заняла Михайлов, а 29-я мотодивизия продвинулась на 40 км к северу от города Епифань. Сразу после занятия г. Михайлова начались поиски подходов к железной дороге усиленными разведгруппами, высланными в нескольких направлениях. 25 ноября усиленная немецкая танковая разведка была уже на полпути к Рязани – в с. Захарово.

Но советское командование полагало, что целью немецкого наступления будет г. Рязань, который в течение месяца серьезно готовился к обороне.

За месяц до описываемых событий, 25 октября 1941 г., на базе танковых соединений фронтового резерва Западного фронта Ставкой была создана особая танковая группа, необходимая для непрерывного управления формированием, боевой подготовкой, техническим обеспечением и боевым применением танковых войск. Ее командиром назначили зам. начальника Главного бронетанкового управления Красной Армии генерал-лейтенанта Василия Александровича Мишулина, который, будучи командиром танковой дивизии, получил звание Героя Советского Союза в июле 1941 г. за умение вести разведку и оборону одновременно по всем угрожаемым направлениям в условиях, когда точное положение линии фронта было неизвестно. 15 ноября 1941 г. эта группа была переброшена из Москвы в Рязань, где получила наименование «Группа обороны Рязани». Главной ее задачей было предотвращение внезапного прорыва немецких танков. Для этого организовали непрерывную разведку, которая высылалась ежедневно по наиболее танкоопасным направлениям. По результатам этой разведки выпускались итоговые разведсводки и расставлялись танковые засады[3].

С 19 ноября оборону Рязанского направления поручили Западному фронту. В это время в Пензенской области уже быстрыми темпами шло формирование 10-й резервной А под командованием генерал-лейтенанта Ф.И. Голикова. Пунктом 4 Директивы Ставки ВГК № оп/2995 от 24 ноября 1941 г. ему было приказано сосредоточить армию в количестве 7 стрелковых дивизий, 2 кавдивизий в районе Рязань–Канино–Шилово и «...организовать разведку в направлении Венев–Михайлов, подготовить размещение частей армии и обеспечить их своевременную выгрузку»[4].

Пока 10-я резервная А формировалась, под Рязань с менее угрожаемых боевых участков направлялись боевая техника, небольшие части и лучшие бойцы. В первую очередь перебросили воинские подразделения, которые находились рядом.

Командующий Западным фронтом генерал армии Г.К. Жуков называл этот метод «штопаньем тришкиного кафтана», но именно такое маневрирование частями дало необходимое время, чтобы подтянуть к Москве вновь сформированные армии. Это вскоре дало результаты: неустойчивое равновесие сил под Москвой уже через две недели необратимо склонилось в нашу сторону.

Одной из переброшенных в Рязань частей была 17-я танковая бригада (далее – тбр), которая должна была в течение одного дня передислоцироваться из г. Подольска Московской области на расстояние 260 км. По прибытии, поздно вечером 25 ноября, бригаде поставили задачу: прикрыть подступы к Рязани с западного и юго-восточного направлений[5]. В ее подчине-

ние ввели еще три роты танков и парашютный батальон.

В Рязани на 25 ноября находились 51-й танковый батальон (далее – 51-й тб), 1-й запасной автомобильный полк (далее – 1 зап), 1-й Рязанский рабочий полк, два саперных батальона и 28-я авиадивизия (далее – 28-я ад). 26 ноября всем частям Рязанского гарнизона была поставлена задача – прочно оборонять подступы к городу и не допустить его захвата противником. Задачи были указаны для каждой части[6].

К 16.00 26 ноября в подчинение командиру 17-й тбр прибыл стрелковый батальон Владимирского пехотного училища (далее – ВПУ), которому была поставлена задача – оборонять ближние подступы к Рязани в районе Шахманова, Нашатыркино, Мервина[7]. 27 ноября в Рязани было введено осадное положение.

Ежедневно по 2–3 раза в день каждая часть высылала по 2–3 разведгруппы по своим направлениям. В середине дня 28 ноября был достигнут первый серьезный успех высланных ранее разведгрупп. В 16.00 разведдозор 17-й тбр у села Плахино, где находился немецкий штаб, танки и 10–12 машин с мотопехотой[8], встретил немецкую разведку, которая, не принимая боя, скрылась в направлении с. Захарово[9]. В результате охвата деревни двумя танками Т-26 немецкий разъезд бежал в Плахино, а затем в г. Михайлов, т.к. принял это за попытку окружения. За ним в 20.00 уехала и вся немецкая группировка. Выяснилось, что по неизвестной причине немцы ушли из г. Михайлова. В немецких документах этому нашлось объяснение: «27.11.41 2-я ТА докладывает: 47-й ТК: от артобстрела противника начался пожар в Михайлове, после чего наши части оставили населенный пункт. В направлении Михайлова противник, видимо, наносит главный удар»[10]. В тот же день в немецкой разведсводке указывалось на появление советских танков: «...Из Рязань на Захарово русские подтягивают подкрепление с танками...»[11], а на карте Группы армий «Центр» было нанесено положение разведгрупп 17-й тбр, с указанием номера бригады.

28 ноября в 17-ю тбр пришел приказ на взятие г. Михайлова. Сделать это предстояло силами всего двух разведгрупп. Первая разведгруппа (далее – РГ-1) выделялась от 17-й тбр, ею командовал ст. лейтенант Петр Петрович Феногенов, а сопровождал заместитель начальника штаба бригады по разведке ст. лейтенант Алексей Варламович Варламов. В состав группы от 17-й тбр входили 20 человек от мотострелкового батальона, 1 отделение истребительной роты, 1 крупнокалиберный зенитный пулемет, рота танков Т-26 (6 ед.), 1 машина с горючим для танков и отделение саперов. От ВПУ к ним присоединились 1 стрелковый взвод и 2 отделения курсантов с 2 станковыми пулеметами. Группу сопровождал военфельдшер. Для связи были выделены 1 броневик, 2 автомашины, 2 мотоцикла[12]. Вторая разведгруппа (далее – РГ-2) формировалась в д. Стенькино от 1-го зап и должна была состоять из 90 бойцов и 5 танков Т-26. Обе группы должны были действовать совместно, от Стенькина до Захарова, под общим командованием ст. лейтенанта П.П. Феногенова, а затем им предстояло разделиться и подойти к г. Михайлову с двух направлений: РГ-1 – от Пояркова, а РГ-2 – от д. Воронка (10 км северо-западнее г. Михайлова).

РГ-1 выступила из д. Нашатыркино в 17.45 и к 19.00 достигла совхоза Стенькино, где задержалась, т.к. затягивалось формирование РГ-2. РГ-1 пришлось оставить здесь два танка, сломавшихся по дороге, и бронемашину БА-20. Не дождавшись, когда будет готова РГ-2, в 1.00 основная группа РГ-1 вышла на Захарово-2-е вслед за высланной в 21.00 разведкой[13]. К 7.00 РГ-2 в составе 70 чел. и 3 танков Т-26 (вместо запланированных 90 чел. и 5 танков) догнала РГ-1, и они вместе вошли в деревню Поярково, в 11 км севернее г. Михайлова.

Ночью стало известно, что немцы вернулись в г. Михайлов, из-за чего Штаб обороны г. Рязани решил срочно направить туда на разведку еще одну группу, усиленную танками.

По словам местных жителей, накануне вечером отсюда на Михайлов ушло до 20 машин с пехотой и 30–50 танков. В соседнем с. Хавер-

тово противника также не было. Но уже к 7.30 со стороны г. Михайлова появились 6 немецких танков в сопровождении двух автомашин с пехотой. Они обстреляли нашу разведгруппу с западной окраины Пояркова, после чего 4 немецких танка и обе автомашины ушли обратно, а 2 танка остались на шоссе в 1,5 км юго-западнее деревни, укрывшись за господствующей высотой 136,1.

Группа Феногенова заняла оборону по окраинам деревни. На высоту 136,1 и в г. Михайлов была выслана разведка на броневике. С высоты разведка была обстреляна и отошла. В это время из д. Пушкари на эту высоту надвигалось еще 17 танков противника. Через некоторое время пролетел немецкий самолет и сбросил листовки на немецком языке, после чего немецкие танки дали сигнал 3 ракетами и быстро ушли на Михайлов. Была выслана еще одна разведка в Пушкари.

В 12.15 командир бригады доложил боевую обстановку командующему 10-й А Голикову и начальнику Штаба обороны г. Рязани Мишулину. Для осуществления связи с группой Феногенова в середине дня из штаба бригады был выслан на машине помощник начальника штаба 17-го танкового полка лейтенант М.П. Вощинский. Достигнув с. Захарово около 14.00, он был обстрелян бронемашиной противника из пулемета с западной окраины села. Около 14.30 из Захарова на запад вышли 2 броневика противника и был взорван мост через ручей.

В Пояркове события разворачивались так: в 13.40 до роты пехоты противника наступало на северо-восточную окраину деревни. После открытия по ним огня из танков они отошли. Затем немцы стали вести по деревне минометный огонь. Западнее деревни мост и спуски с шоссе были минированы. Оттуда действовали 3 группы немецких автоматчиков. От д. Пушкари на высоте 136,1 двигались 2 тяжелых танка.

Ст. лейтенант П.П. Феногенов предположил, что либо противник главными силами двигается из г. Михайлова на Б. Коровино–Серебряные Пруды, выставив боковую заставу, либо он хочет выйти в тыл РГ-1, полагая, что она имеет большие силы. Для выяснения истинных намерений противника и его сил требовалась выслать дополнительную разведку в г. Михайлов и захватить языка. Для усиления РГ-1 в 17.00 из Рязани были направлены на Михайлов еще 3 танка Т-34, 4 грузовые машины и 136 бойцов из ВПУ с большим запасом винтовочных патронов[14]. Эта группа прибыла на помощь только в ночь на 30 ноября.

До 22.00 противник в Пояркове проявлял активность, велась обоюдная разведка[15]. Ст. лейтенанту П.П. Феногенову был дан приказ: после прибывшее подкрепление объединить с РГ-1 и занять г. Михайлов в течение ночи. В случае если город не будет занят нашими частями, его было приказано поджечь[16].

В своих мемуарах командующий немецкой 2-й ТА Гудериан отметил в этот день бой группы Феногенова как сильное давление: «29 ноября превосходящие силы противника впервые оказали сильное давление на 10-ю мотодивизию. Поэтому наши войска вынуждены были оставить Скопин»[17]. Но из немецких документов и карт видно, что 10-я мотодивизия находилась не в г. Скопине, а именно в районе г. Михайлова. Скопин был освобожден не 29, а в ночь с 26 на 27 ноября, и не 2 полками, как сказано у Гудериана, а одним батальоном морской стрелковой бригады. Еще 27 ноября 1941 г. в донесении штаба Группы армий «Центр», составленном в 0 час. 45 мин., указано:«Разведотряд 18-й танковой дивизии (тд) под натиском 2 полков отошел из Скопина на запад»[18]. Да и с «превосходящими силами» группы Феногенова Гудериан лукавил, он явно преувеличивал силу Красной Армии, пытаясь вызвать жалость у Гитлера, надеясь уклониться от дальнейшего наступления и спокойно перезимовать на уже достигнутых рубежах.

В своих мемуарах бывший командарм 10-й А представил прибывшую ночью группу усиления как единственную часть, которая вообще вела разведку на Рязанском направлении, до прихода основных сил 10-й А 2–3 декабря 1941 г. Все находившиеся здесь с 29 ноября силы группы Феногенова он из истории вычеркнул.

«...Военный совет армии решил предпринять силовой разведывательный поиск из Рязани на Захарово и Поярково, т.е. в сторону Михайлова. Для этого был назначен разведывательный отряд курсантов Владимирского пехотного училища в составе стрелковой роты и одного пулеметного взвода. Ему было придано три танка Т-26. Возглавил отряд командир 1-й роты училища старший лейтенант Е.И. Миронычев.

В 17 часов 29 ноября отряд выступил на машинах в направлении Нашатыркино, Захарово. Он несколько раз останавливался, чтобы опросить местных жителей... К ночи разведывательный отряд достиг с. Поярково, что в 11 км к востоку от Михайлова...»[19]

При этом он перепутал марки действительно высланных на усиление группы от 17-й тбр трех танков Т-34 с танками Т-26, которые были направлены днем раньше в составе РГ-1, но в количестве не 3, а 6 единиц. Всего в бою у д. Поярково участвовало 10 танков. 3 из них в ходе этого боя были подбиты.

Противник ночью вел по деревне автоматный и минометный огонь. Бежавшие из немецкого плена красноармейцы сообщили, что в г. Михайлове немецких танков нет, но есть много грузовых крытых машин (вездеходов) и мотоциклов, есть самоходные орудия. В д. Стрелецкие Выселки утром 29 ноября в 9.30 они видели 4 крытых машины и 15–20 мотоциклов. На г. Михайлов вышла одна разведгруппа, другая должна была выйти в 3.00 на Пушкари. Обе группы планировали захватить пленных.

В 7.00 группу Феногенова и вновь подошедшее пополнение атаковали немцы, подтянувшие за ночь к западной окраине с. Поярково свежие силы: 3 машины с пехотой, с 2 батареями минометов, батарею ПТО, пулеметы, пехоту и отдельных снайперов.

За 4 часа боя группа Феногенова, при активном взаимодействии с курсантами ВПУ, отбила две немецкие атаки силой до 2 взводов пехоты при поддержке артиллерии. Предупредив третью атаку противника, они сами перешли в наступление, отбросив его на 1–1,5 км назад. В ходе боя от ВПУ отличились командир 1-го взвода 1-й роты лейтенант А.М. Воробьев, командир отделения Афанасий Михайлович Моисеев и командир 2-го взвода 1-й роты К.К. Молдованов, который, подняв свой взвод в контратаку и увлекая личным примером, отбросил противника на 1,5 км западнее с. Поярково до выс. 136,1. Немцы открыли огонь из минометов и автоматов, но взвод вторично пошел в атаку и удерживал занятый рубеж в течение всего 4-часового боя. К.К. Молдованов погиб от пули снайпера. В настоящее время его фотография находится в экспозиции Михайловского краеведческого музея. Среди курсантов тоже были снайперы. Один из них, Александр Аркадьевич Кузнецов, своим огнем снял немецкого снайпера и офицера противника. Другой – Александр Николаевич Монахов – вывел из строя немецкого офицера и расчеты 2 минометов. Даже будучи раненым, он не покинул поле боя и продолжал охранять КП командира взвода. Большую поддержку оказали пулеметные расчеты курсантов: одно из пулеметных отделений отбило обе атаки немцев, уничтожило до 50 немцев и их наблюдательный пункт. Этим отделением командовал ст. сержант Александр Иванович Лебедев, награжденный за финскую войну медалью «За отвагу». Умело расставляя огневые позиции и быстро меняя их, чтобы не попасть под минометный огонь противника, пулеметчики сумели сохранить свою матчасть в исправности. Многие курсанты были награждены за этот бой наградным приказом Западного фронта № 075 от 23.01.42.

Ночью в Рязани командир 17-й тбр получил приказ о срочной передислокации бригады на ближние подступы к Москве. Немцы в этот день подошли к Сходне и Химкам – северо-западным пригородам Москвы. 17-й тбр предстояло принять участие в закрытии этой вновь образовавшейся бреши, уже третьей за 2 месяца боев бригады. Командование Западного фронта знало, что к Рязани в этот день уже приближались десятки эшелонов с дивизиями вновь сформированной 10-й А.

Бой у д. Поярково шел до полудня, когда этот приказ был получен П.П. Феногеновым. Одновременно приказ на отход был дан и остальным

частям, входящим в разведгруппу. Танки из боя выводили по одному. Прикрывали отход группы пулеметные подразделения ВПУ, давая возможность оторваться от противника.

Немецкой стороной неожиданный вывод группы Феногенова из боя был расценен как собственный успех. Штаб 2-й танковой армии Гудериана в промежуточном донесении сообщал командованию ГА «Центр»: «30 ноября, к 20.30... 10 ПД /мот./: в 10 км северо-восточнее Михайлова отражена поддержанная танками атака силою до батальона...»[20] В другом документе выход из боя наших частей был расценен как «паническое бегство», что сыграло важную роль в последующем освобождении г. Михайлова силами 10-й А. С вечера 30 ноября немцы расположились в Поярково и в г. Михайлове, совсем не опасаясь дальнейших действий со стороны Красной Армии, не выставляя боевое охранение, лишь установив минные поля.

В отчете 17-й тбр за октябрь–декабрь 1941 г. от 7 января 1942 г., направленном в Центральное управление бронетанковых войск Красной Армии, указаны суммарные итоги боевых действий бригады с 25 по 30 ноября 1941 г.:

«В боях под Поярково под г. Михайлов противник понес следующие потери: танков – 1, трактор – 1, рота пехоты, грузовых машин – 2, мотоциклов – 2, снарядов – 10 ящиков, ПТО – 1 шт., самолетов – 1, радиоприемник – 1, большое количество документов и писем.

Наши потери: 8 чел. убитых, 18 чел. ранено, 3 танка Т-34 получили по нескольку пробоин термитными снарядами, но на сборный пункт прибыли своим ходом...»[21]

За вычетом потерь и трофеев, добытых до 29 ноября другими группами (2 грузовые машины, трактор, 10 ящиков со снарядами, самолет и радиоприемник), остаются потери противника в ходе боя под г. Михайловом: 1 танк и рота пехоты. В этом же отчете были проанализированы и недостатки. Отмечалось, что 50% полученной в Рязани боевой техники оказалось изначально неисправной и поэтому в боевых действиях участия не принимало. 10 танков были сразу же после получения в Рязани отправлены на рембазы. Также отмечалось, что при разработке операции по захвату г. Михайлова штабом группы г. Рязани не было разработано взаимодействие с авиацией. Из 8 чел., убитых под Рязанью, трое бойцов 17-й тбр погибли в районе Захарова и Демкина, четвертый похоронен на кладбище с. Хавертово, неподалеку от Пояркова, это шофер бронемашины 17-й тбр – Павел Иванович Символоков, 1915 г.р. Остальные 4 человека были, возможно, из приданных частей, т.к. других фамилий погибших под Рязанью в документах бригады не встречается. Списков погибших курсантов ВПУ также найти не удалось, кроме К.К. Молдованова, хотя Ф.И. Голиков называет в своих мемуарах число погибших курсантов – 9 чел.

П.П. Феногеновым были выведены и погружены в эшелоны все 9 танков, из которых после боя оставались боеспособными только 4, и то только после текущего ремонта. Остальные танки требовали ремонта в мастерских. После прибытия танков к месту назначения 4 декабря большинство из них сразу были отправлены на заводской ремонт в Москву.

Как развивались события у г. Михайлова дальше, известно достаточно хорошо и подробно описано в документах 10-й А. В район Рязани, Сапожка и др. с небольшим опозданием на 2–3 дня стали прибывать части 10-й А. Им были приданы те же части, которые держали оборону до этого вместе с 17-й тбр: 51-й отб, 1-й рабочий Рязанский полк и 1-й зап. Поэтому они пользовались именно теми разведданными, которые были получены разведчиками 17-й тбр и их соратниками. В документах разведотдела 10-й А ЦАМО РФ есть подробные разведсводки за 29, 30 ноября и 1 декабря 1941 г.[22], содержание которых полностью совпадает с документами 17-й тбр, соседних частей и Штаба обороны г. Рязани. То есть утверждения Ф.И. Голикова о том, что прибывшая 10-я А никаких разведданных не имела, не подтверждаются документами ЦАМО.

По состоянию на 3 декабря, судя по разведсводкам штаба 10 А, немцы вновь вернули себе передовые заставы в Пояркове, Плахине, Захарове. 6 декабря 1113-й сп 330-й сд наступал из того же района, который 27 ноября был разведан

разведгруппой 17-й тбр под командованием М.П. Вощинского – Колесня, Плахино, Попадьино, Захарово-2[23]. Воспользовавшись отсутствием бдительности немцев, на рассвете 6 декабря 1113-й сп 330-й сд атаковал группу противника в Пояркове и занял его. В ночь на 7 декабря оба полка смогли подойти незаметно к г. Михайлову на расстояние 1 км и открыть артогонь. К утру 7 декабря г. Михайлов был освобожден.

Кадр из фильма «Разгром немецко-фашистских войск под Москвой» снят в г. Михайлове в 1941 г.

Добровольческий рабочий полк г. Рязани 7 декабря участвовал вместе с войсками 10-й А в освобождении г. Михайлова, затем был отведен в Рязань, расформирован в январе 1942 г. в связи с выполнением своей задачи – защиты Рязани от захвата гитлеровцами[24]. Курсанты ВПУ вернулись с фронта для продолжения учебы 13 декабря 1941 г.[25]

Несмотря на активные действия по разведке, проведенные группой обороны Рязани Мишулина, в том числе 17-й тбр, после войны их результаты оказались вычеркнуты из истории.

Необъяснимо, как штаб Группы армий «Центр» точно узнал номер бригады и отметил на своей карте места боевых столкновений с ее разведкой, а также отвод ее танков из боя 30 ноября от Пояркова, а штаб командарма Ф.И. Голикова, которому эта 17-я тбр регулярно адресовала свои донесения и разведсводки, бригаду вообще «не заметил», не внес ее номер в документы 10 А и свои мемуары. В результате 17-я тбр была практически вычеркнута из истории обороны Рязани.

Сейчас в Пояркове стоит памятник, на котором написано, что именно отсюда началось наступление частей Красной Армии на г. Михайлов 6 декабря 1941 г. А в центре г. Михайлова стоит памятник – танк Т-34, хотя в составе 10 А танковых частей не было. Хотелось бы, чтобы эти монументы стали памятью о боевых действиях сводной группы П.П. Феногенова на подступах к г. Михайлову.

Источники:

[1] *Рейнгард К.* Поворот под Москвой. – М.: Вече, 2012. – С. 131, 136.

[2] *Гудериан Г.* Воспоминания солдата. – Смоленск: Русич, 1998. – С. 342.

[3] *Слободянюк А.* Группа генерала Мишулина – статья на сайте «Патриотцентр».

[4] ЦАМО РФ. Ф. 5. Оп. 11556. Д. 4. Л. 129–130.

[5] ЦАМО РФ. Ф. 3080. Оп. 1. Д. 3. Л. 275.

[6] Там же. Л. 159–160.

[7] ЦАМО РФ. Ф. 3080. Оп. 1. Д. 3. Л. 166.

[8] Там же. Л. 47.

[9] Там же. Л. 55.

[10] ЦАМО РФ. Ф. 500. Оп. 12462. Д. 115. Л. 259.

[11] ЦАМО РФ. Ф. 500. Оп. 12462. Д. 567. Л. 328–330, то же, Д. 559. Л. 46, 47.

[12] ЦАМО РФ. Ф. 3080. Оп. 1. Д. 5. Л. 48.

[13] Там же. Л. 138.

[14] Там же. Л. 129.

[15] ЦАМО РФ. Ф. 3080. Оп. 1. Д. 6. Л. 112.

[16] ЦАМО РФ. Ф. 3080. Оп. 1, Д. 5. Л. 54.

[17] *Гудериан Г.* Воспоминания солдата. – Смоленск: Русич, 1998. – С. 345.

[18] ЦАМО РФ. Ф. 500. Оп. 12. Д. 559. Л. 53.

[19] *Голиков Ф.И.* В Московской битве. – М.: Наука, 1967. – С. 37.

[20] ЦАМО РФ. Ф. 500. Оп. 12462. Д. 567. Л. 369.

[21] ЦАМО РФ. Ф. 38. Оп. 11360. Д. 7. Л. 105–108.

[22] ЦАМО РФ. Ф. 353. Оп. 5868. Д. 2. Л. 1, 6.

[23] ЦАМО РФ. Ф. 353. Оп. 5866. Д. 12. Л. 16.

[24] *Прокофьев А.* Воспоминания бывшего бойца Рязанского добровольческого рабочего полка // «Рязанские ведомости». – № 50 (3601). – 2010 г. – 23 марта.

[25] ЦАМО РФ. Ф. 353. Оп. 5866. Д. 592. Л. 64.

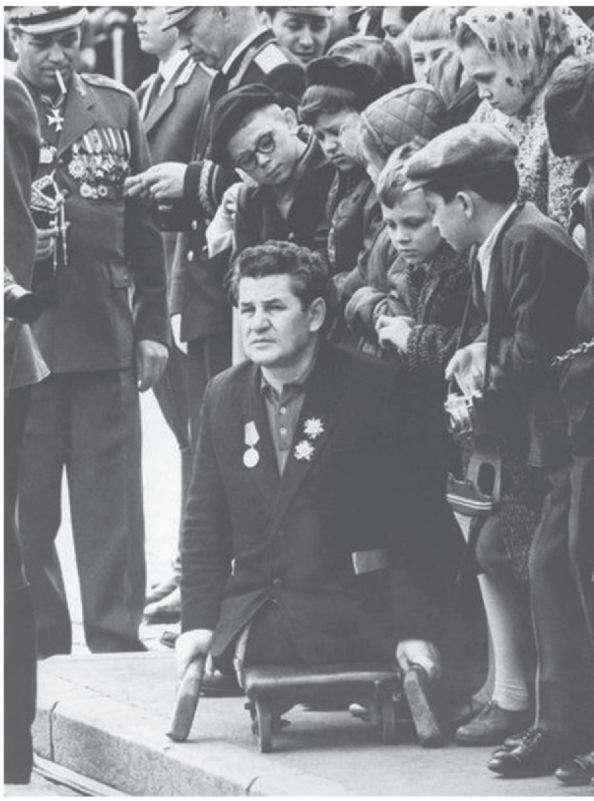

Война солдата мало пожалела.
И с ранней сединою на висках
Он вез свое израненное тело
В каталке инвалидной, на руках.

Пусть он не мог идти парадным строем –
Солдат, что смерти заглянул в лицо,
Но бегали за ним, как за героем,
Мальчишки, потерявшие отцов.

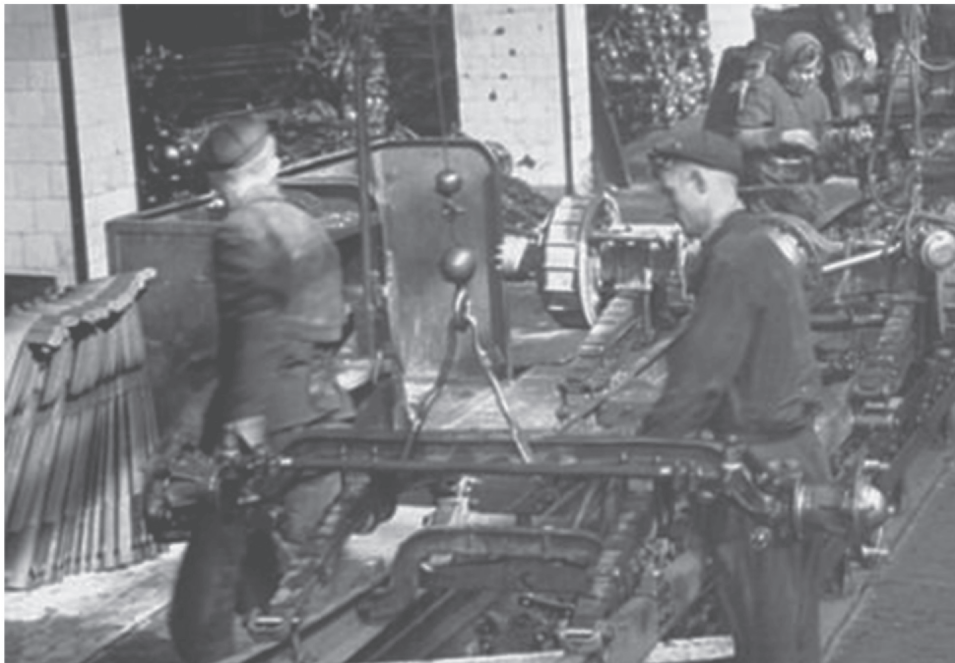

ГЕРОИ СОВЕТСКОГО СОЮЗА. МИХАЙЛОВСКИЙ РАЙОН

ЗАЙЦЕВ
Иван Федорович

Родился 18 сентября 1913 г. в селе Щетиновка Михайловского у. Рязанской губ. (ныне Михайловский р-н) в крестьянской семье. В 1919 г. остался круглым сиротой и воспитывался в Михайловском детском доме. Получил начальное образование. С 1929 г. работал в колхозе им. Чапаева грузчиком комбината «Заготзерно».

В 1935 г. призван в Красную Армию, служил в артиллерии до 1937 г., демобилизован. С 1938 года работал в Михайловской пожарной охране. В марте 1941 г. вновь призван в ряды Красной Армии.

В боях Великой Отечественной войны – с мая 1943 г. Член ВКП(б) с 1944 г.

Наводчик орудия 12-го истребительного противотанкового артиллерийского полка 6-го танкового корпуса 6-й гвардейской армии Воронежского фронта сержант Зайцев в боях 8–10 июля 1943 г. в районе села Верхопенье Белгородской области уничтожил и подбил 6 танков противника, из них 3 танка Т-6. Когда расчет был выведен из строя (в одно и то же время погибли командир орудия и заряжающий), наводчик Зайцев остался один возле своей пушки, но и она была повреждена: бездействовал поворотный механизм, разбилась панорама. А на огневую позицию снова пошли немецкие танки. И в этой, казалось, безвыходной обстановке Зайцев нашел решение. Орудуя станинами и наводя пушку на цель через отверстие ствола, он «поймал» первый танк, зарядил и выстрелил в борт. Гитлеровский «тигр», пройдя несколько метров, вспыхнул. Так же был уничтожен второй танк.

С 8 по 10 июля Зайцев подбил шесть танков, в том числе три «тигра», а когда остался один из расчета, то вывел из строя еще два танка.

Звание Героя Советского Союза присвоено 21 сентября 1943 г.

Накануне праздника Октября фронтовика вызвали в Москву – в Кремле ему была вручена Золотая Звезда Героя. В ответ на поздравление сержант Иван Федорович Зайцев сказал: «Служу Советскому Союзу!»

После тяжелого ранения и излечения в госпитале был демобилизован, вернулся в Михайлов, работал инструктором военного отдела райкома партии. С 1947 года – начальник пожарной части г. Михайлова, награжден медалью «За отвагу на пожаре». Долгие годы был депутатом горсовета.

Награжден орденом Ленина, орденом Отечественной войны II степени, медалью «За отвагу».

Умер 12 апреля 1981 г.

Одна из улиц г. Михайлова названа его именем. Всероссийский юношеский турнир по греко-римской борьбе посвящен памяти Героя Советского Союза И.Ф. Зайцева. Соревнования по пожарно-прикладному спорту проводятся в Рязани с 1980 г., в год 50-летия Победы в Великой Отечественной войне было принято решение посвятить их памяти Героя Советского Союза И.Ф. Зайцева. В экспозиции Белгородского краеведческого музея есть стенд, посвященный И.Ф. Зайцеву.

13 августа 2010 г. состоялось открытие мемориальной доски в честь Героя Советского Союза И.Ф. Зайцева на здании пожарной части № 30 г. Михайлова.

Литература:

Зайцев И.Ф. Это было на Курской дуге // Звезда (Михайлов). – 1959. – 10 мая.

Зарубин В. Из славной плеяды героев // Звезда (Михайлов). – 1965. – 6 апр.

Сонин Н. Лицом к лицу с «тиграми» // Приок. правда. – 1973. – 3 июля.

Помнит Украина // Там же. – 1975. – 22 янв.

ГСС. – Т. 1. – С. 526.

Сонин Н. Дуэль с «тиграми» // На поле ратном. – М., 1977. – С. 91–96, 318–319; Звезда (Михайлов). – 1980. – 29 марта.

Повалишина О. И один в поле воин // Созвездие героев. – Михайлов, 1990; Звезда (Михайлов). – 1990. – 3 апр.

Герои земли Рязанской. – С. 108–109.

РЭ. – Т. 1. – С. 366.

Зайцев Иван Федорович // Земля Михайловская. – Рязань, 2000. – С. 150.

Сонин Н. Дуэль // Там же. – Рязань, 2000. – С. 165–166.

Гавриков Д. Один на один с вражескими танками // Ряз. ведомости. – 2005. – 15 апр. – С. 6.

Васильева Е. Им славная служба досталась // Михайловские вести. – 2006. – 25 февр.

На Огненной дуге // Ряз. ведомости. – 2008. – 4 июля. – С. 3.

Памяти Героя // Ряз. ведомости. – 2009. – 9 июня. – С. 8.

И один в поле воин // Михайловские вести. – 2009. – 6 нояб.

Мелехин А. Победили сильнейшие: В Михайлове прошел Всероссийский турнир по греко-римской борьбе, посвященный памяти Героя Советского Союза И.Ф. Зайцева // Михайловские вести. – 2010. – 5 февр.

День рождения пожарной охраны // Московский комсомолец в Рязани. – 2010. – 9–16 июня (№ 24). – С. 3.

Васильева Е. Михайлов чтит своих героев // Михайловские вести. – 2010. – 20 авг.

Мелехин А. В схватке за победу // Михайловские вести. – 2011. – 4 февр.

Спасская Н. Укротители огня // Михайловские вести. – 2011. – 29 апр.

Евстифеев Ю. Юбилей воина: Михайловцы отметили столетие со дня рождения Героя Советского Союза Ивана Федоровича Зайцева // Ряз. ведомости. – 2013. – 21 сент. (№ 176). – С. 2.

КАРПУХИН
Михаил Терентьевич

Родился 21 ноября 1921 г. в селе Лялино Михайловского у. (ныне Захаровский р-н) Рязанской губ. в семье крестьянина. В 1939 г. окончил среднюю школу в с. в Большое Коровино.

В 1939 г. призван в Красную Армию. Окончил Вольскую военную авиационную школу пилотов в 1942 г., поступил в Ворошиловградское авиационное училище, которое окончил в 1943 г. С июня 1943 г. – в действующей армии на должности заместителя командира разведывательной авиационной эскадрильи 175-го штурмового авиационного полка 9-го смешанного авиационного корпуса. Участвовал в освобождении Югославии, Болгарии, сражался в Венгрии, Румынии, закончил боевой путь в Берлине. За годы войны совершил 120 боевых вылетов, лично уничтожил: 160 автомашин с пехотой и грузом, 150 повозок, 6 бензоцистерн с горючим, 2 паровоза, более 30 танков и до 400 солдат и офицеров противника, сбил 14 вражеских самолетов.

Звание Героя Советского Союза присвоено 18 августа 1945 г.

После войны продолжил службу в ВВС. Член ВКП(б) с 1949 г. В 1953 г. окончил Военно-воздушную академию. Служил заместителем командира корпуса противовоздушной обороны страны. С 1969 г. полковник Карпухин в запасе. Жил в городах Днепропетровске, Киеве, работал начальником отдела, заместителем, начальником 2-го управления Министерства черной металлургии Украинской ССР.

Награжден орденами Ленина, Красного Знамени, Александра Невского, Отечественной войны I степени, двумя орденами Красной Звезды, орденом Красной Звезды Венгерской Народной Республики, медалями.

Умер 3 декабря 1979 г., похоронен в г. Киеве.

Литература:

Карпухин М.Т. // Путь Ленина (Захарово). – 1975. – 8 мая.

Фомкин Р. В честь отважного земляка // Там же. – 18 мая.

ГСС. – Т. 1. – С. 633–634.

Герои земли Рязанской. – С. 144–145.

Карпухин М.Т. // Захаровский вестник. – 1995. – 5 мая.

РЭ. – Т. 1. – С. 471.

КОНДАКОВ
Василий Яковлевич

Родился 22 января 1907 г. в д. Шанчерово Михайловского р-на Рязанской обл. Окончил 6 классов.

С 1929 по 1932 г. служил в Красной Армии. После демобилизации жил в г. Москве.

В 1941 г. был призван в армию Ногинским РВК Московской области. На фронтах Великой Отечественной войны с августа 1941 г. Член ВКП(б) с 1943 г. Участвовал в обороне Москвы и зимнем контрнаступлении под Москвой. В 1943 году окончил курсы младших лейтенантов.

Командир роты 212-го гвардейского стрелкового полка 75-й гвардейской стрелковой дивизии 60-й армии Центрального фронта гвардии лейтенант В.Я. Кондаков отличился в боях при форсировании Днепра. Перед ротой В.Я. Кондакова была поставлена задача: скрытно форсировать реку, захватить пристань Глебовку и деревню Ясногородку, чтобы обеспечить работу парома для переброски живой силы и техники. В боях за деревню Сухиня рота гвардии лейтенанта Кондакова с марша вступила в бой и за короткий срок освободила ее, уничтожив до 200 солдат и офицеров противника. Сам Кондаков под ураганным огнем противника 3 раза водил роту в атаку.

После этого В.Я. Кондаков повел роту на деревню Ясногородку. Было захвачено 3 автомашины и группа солдат тылового подразделения. В этот момент на деревню началась атака батальона гитлеровцев, поддержанная 3 танками. Прицельным огнем встретила фашистов рота, и враг откатился.

В боях за деревню Ясногородку рота Кондакова одна из первых форсировала Днепр и вступила в бой с противником. Во время переправы взвод гвардии лейтенанта Г.Г. Яржина под командованием гвардии лейтенанта В.Я. Кондакова захватил пароход «Николаев». С левого берега по нему открыли огонь из минометов, а с правого – из автоматов. Вскоре пароход стал медленно разворачиваться и приближаться к пристани Глебовка. В.Я. Кондаков со штурмовой группой захватил буксирный пароход и баржу с военным имуществом, взял в плен 7 гитлеровцев.

23 сентября 1943 г. противник перешел в контратаку, имея явное превосходство. Кондаков решительными и смелыми действиями отбросил немцев за деревню Ясногородку.

Звание Героя Советского Союза присвоено 17 октября 1943 г.

С 1946 г. гвардии старший лейтенант запаса Василий Яковлевич Кондаков жил в г. Москве, работал на различных административно-хозяйственных должностях.

Награжден орденом Ленина, медалями.

Умер 25 февраля 1956 г.

24 декабря 2011 г. в деревне Шанчерово Михайловского р-на Рязанской обл. в честь Героя Советского Союза Василия Яковлевича Кондакова была открыта мемориальная доска.

Литература:

Смирнов В. Командир роты десантников // Герои огненных лет. – М., 1975. – Кн. 1. – С. 294–300.

Батуркин П. В ряду прославленных имен // Приок. правда. – 1976. – 8 мая.

Зарубин В. В боях за Днепр // Звезда (Михайлов). – 1978. – 22 апр.

ГСС. – Т. 1. – С. 709–710.

[Кондаков В.Я.] // Днепр – река героев. – Киев, 1988. – С. 332.

Бучнев Ю. Солдатский подвиг // Звезда (Михайлов). – 1990. – 17 апр.; Созвездие героев. – Михайлов, 1990.

Герои земли Рязанской. – С. 162–163.

Халилуев Б. И в Хасавюрте знают нашего героя // Звезда (Михайлов). – 1998. – 6 янв.

РЭ. – Т. 1. – С. 504.

Герои-михайловцы. Василий Кондаков // Михайловское слово. – 1999. – 19 июня.

Кондаков Василий Яковлевич // Земля Михайловская. – Рязань, 2000. – С. 150.

Бучнев Ю. Солдатский подвиг // Михайловские вести. – 2004. – 22 мая.

Солдатский подвиг // Михайловские вести. – 2009. – 25 дек.

Бухонина Л.С. Герой из Шанчерова // Михайловские вести. – 2012. – 20 янв.

НИЛОВСКИЙ
Сергей Федорович

Родился 22 мая 1906 г. в селе Новопанское Михайловского у. Рязанской губ. (ныне Михайловский р-н). Окончил 7 классов Михайловской средней школы № 1. С декабря 1921 г. работал в Новопанском волостном военном комиссариате в должности младшего писаря, затем – старшего писаря. С марта 1924 г. – делопроизводитель Скопинского военного комиссариата.

В октябре 1928 г. С.Ф. Ниловский призван в Красную Армию, начал службу в 3-м территориальном артиллерийском дивизионе в г. Скопине, прошел обучение в школе младшего комсостава дивизиона, после чего был назначен орудийным мастером, позднее – заведующим артиллерийским складом. В октябре

1930 г. остался в армии на сверхсрочной службе.

После сдачи экзаменов в Высшей военной школе в г. Луге (Ленинградская обл.) в декабре 1931 г. назначен командиром арт. взвода. В 1934 году дивизион в г. Скопине был расформирован. С февраля 1935 года С.Ф. Ниловский продолжил службу в г. Коломне Московской области. В 1938 г. с отличием окончил курсы усовершенствования старшего командного состава артиллерии.

Участник советско-финляндской войны 1939–40 гг.

Командир 402-го гаубичного артиллерийского полка 7-й армии Северо-Западного фронта капитан Сергей Ниловский отличился во время прорыва долговременной обороны противника у озера Суммаярви. Уничтожив четыре мощных дота и десятки огневых точек противника, полк С.Ф. Ниловского обеспечил прорыв советских частей к городу Виипури (г. Выборг Ленинградской области).

Звание Героя Советского Союза присвоено 21 марта 1940 г. Сергей Федорович Ниловский стал первым уроженцем Михайловской земли, получившим это высокое звание.

В 1940 г., после окончания войны с финнами, Ниловский поступил в Артиллерийскую академию им. Ф.Э. Дзержинского, но не успел ее окончить, т.к. началась Великая Отечественная война. 28 июня 1941 г. принял командование истребительно-противотанковым артиллерийским полком.

К этому времени появилось новое оружие – реактивная артиллерия. С.Ф. Ниловский принял командование гвардии минометным полком.

В годы Великой Отечественной войны отважный офицер командовал артиллерийскими частями и соединениями, гвардейскими минометными частями фронта. За бои под г. Оршей в 1941 году С.Ф. Ниловский был награжден орденом Ленина. В 1941 году С.Ф. Ниловский разработал и применил тактику использования БМ-13 («Катюша») в битве за Москву (кроме него, не было никого, кто умел бы использовать это новое в то время оружие). В 1941 году ему, тогда еще подполковнику, И.В. Сталин лично присвоил воинское звание «генерал-майор артиллерии» (минуя звание «полковник»!).

После войны С.Ф. Ниловский возглавлял Научно-исследовательский институт, который создал первые ракеты противовоздушной обороны (ПВО). В 1948 году он окончил Военную академию Генерального штаба. В 1951 году генерал Ниловский стоял у истоков создания ракетного полигона ПВО «Капустин Яр», где был первым комендантом.

В июне 1951 – июле 1952 г. – начальник 8-го научно-исследовательского испытательного полигона ПВО (город Знаменск Астраханской области). В 1952–1953 гг. – заместитель начальника 3-го Управления при Совете Министров СССР по испытаниям (разработка системы С-25 ПВО г. Москвы), затем до мая 1955 года был на ответственной работе в Совете Министров СССР. С мая 1955 по май 1956 г. – начальник Управления специальных войск ПВО страны, в мае–декабре 1956 года – заместитель командующего зенитно-реактивными войсками и зенитной артиллерией ПВО страны по зенитно-реактивным войскам. После защиты диссертации в 1965 г. ему была присвоена ученая степень канд. военных наук. С октября 1966 г. генерал-лейтенант артиллерии С.Ф. Ниловский – в запасе.

В 1967–1971 гг. работал в Вычислительном центре Министерства обороны СССР.

Награжден медалью «Золотая Звезда», двумя орденами Ленина, тремя орденами Красного Знамени, орденами Суворова I и II степени, Кутузова I степени, Богдана Хмельницкого I степени.

Умер 22 августа 1973 года. Похоронен на Головинском кладбище в Москве.

Ниловский – почетный гражданин г. Знаменска Астраханской области, где установлен бюст С.Ф. Ниловского, там же его именем названа улица. В городе Твери на здании НИИ-2, в котором он работал, установлена мемориальная доска, там же его именем назван сквер. На полигоне «Капустин Яр» ему установлен обелиск.

В октябре 2011 года в честь Героя Советского Союза С.Ф. Ниловского в с. Новопанское Михайловского района на здании местной школы была установлена мемориальная доска.

Литература:

Ниловский Сергей Федорович // Земля Михайловская. – Рязань, 2000. – С. 151.

Осокин Н. Повелитель «катюш» // Земля Михайловская. – Рязань, 2000. – С. 162–164.

Косорукова И. Первый герой земли Михайловской // Михайловские вести. – 2004. – 8 апр.

Журина Ю. Из первых михайловских героев // Михайловские вести. – 2006. – 24 июня.

Захарова Е. На малой родине героя побывали родственники С.Ф. Ниловского // Михайловские вести. – 2006. – 22 июля.

Журина Ю.Н. Сергей Федорович Ниловский: страницы биографии, связанные с космонавтикой // К.Э. Циолковский – 150 лет со дня рождения. Космонавтика. Радиоэлектроника. Геоинформатика. – Рязань, 2007. – С. 307–308.

Повелитель огненных стрел // Михайловские вести. – 2009. – 13 нояб.

Кузовкин А.И. Дело всей его жизни // Герои-коломенцы . – Коломна, 2010. – С. 72–73.

[Защитникам Москвы] // Рязанские ведомости. – 2011. – 20 окт. – С. 1.

Михайлова А. На родине героя // Михайловские вести. – 2011. – 21 окт.

ОСЬКИН
Александр Петрович

Родился 8 апреля 1920 года в деревне Малое Коровино Михайловского у. (ныне Захаровский р-н) Рязанской губ. в крестьянской семье. С 1932 г. жил в Москве. В 1937 г. окончил 10 классов школы, в 1939 г. – Московский финансово-экономический техникум. Работал налоговым инспектором в Москве.

В 1940 г. призван в Красную Армию. Окончил полковую школу. В действующей армии с июля 1941 г. в звании ст. сержанта. Воевал под Москвой, на Дону, под Сталинградом, в составе Южного, 1-го Прибалтийского, 1-го Украинского фронтов.

В 1943 г. окончил курсы в Полтавском танковом училище. Командир танка 53-й танковой бригады гвардии мл. лейтенант Оськин, будучи командиром танковой группы, на левом берегу Вислы на подступах к г. Сташув (Польша) 12.08.1944 г. отразил атаку превосходящих сил противника. Поджег 3 вражеских танка новой конструкции – «королевский тигр». В тот же день танк Оськина первым ворвался в д. Оглендув, уничтожил десятки вражеских солдат. Было захвачено 3 исправных танка «королевский тигр».

Звание Героя Советского Союза присвоено 23 сентября 1944 г. Назначен командиром танкового батальона. Член ВКП(б) с 1944 г. Войну закончил в Польше.

После войны продолжил службу в армии, командовал батальоном. В 1957 г. окончил Военную академию бронетанковых войск. Жил в Москве, работал преподавателем Военной академии бронетанковых войск, других военных вузов, Московского механико-технологического техникума пищевой промышленности. С ноября 1971 г. полковник Оськин – в запасе.

Награжден орденами Ленина, Отечественной войны I степени, Красной Звезды, двумя медалями «За отвагу», медалью «За боевые заслуги».

Умер в 2010 г.

Литература:

Степанчук Т. Русский плацдарм // Приок. правда. – 1960. – 28 авг.

Щелоков А. Тайна «королевского тигра» // Красная звезда. – 1966. – 4 янв.; Герои и подвиги. – М., 1968. – Кн. 5. – С. 219–224; Звезды доблести боевой. – Львов, 1968. – С. 400–403.

Оськин А.П. // Путь Ленина (Захарово). – 1975. – 8 мая.

Федин Н., Чирков В. Всем смертям назло! // Ряз. комсомолец. – 1977. – 22 нояб.

ПИВОВАРОВ
Сергей Антонович

Родился 10 октября 1914 г. в городе Туле в семье рабочего. В 1921 г. семья переехала в Москву, а в 1925 г. – в село Большое Треполье Скопинского у. Рязанской губ. (ныне Михайловский р-н). Окончил 7 классов. Работал в колхозе. В 1936–1939 гг. служил в Красной Армии. Демобилизован.

Вторично призван в армию 16 июня 1941 г. В боях Великой Отечественной войны – с мая 1942 г. Командир минометного расчета 229-го стрелкового полка 8-й стрелковой дивизии 13-й армии Центрального фронта.

Красноармеец Сергей Пивоваров отличился 27 сентября 1943 г. в бою на подступах к реке Припять.

Огнем миномета С.А. Пивоваров уничтожил до двух десятков гитлеровцев, вывел из строя самоходное орудие и самоходную пушку врага, чем способствовал стрелковому подразделению овладеть деревней Кошара Рога-

чевского района Гомельской области Белоруссии.

Звание Героя Советского Союза присвоено 16 октября 1943 г.

После войны отважный воин-минометчик демобилизован. Возвратился в д. Большое Треполье Михайловского р-на, работал в колхозе. Затем жил в Москве, работал на предприятиях столицы.

Награжден орденами Ленина, Отечественной войны I степени, двумя медалями «За боевые заслуги», медалью «За отвагу».

Умер 23 февраля 1991 г. Похоронен в Москве, на Николо-Архангельском кладбище.

18 октября 2011 г. в честь Героя Советского Союза Сергея Антоновича Пивоварова в селе Большое Треполье на фасаде средней школы была установлена мемориальная доска.

Литература:

Пивоваров С.А. // Туляки – Герои Советского Союза. – Тула, 1967. – С. 287–288.

Пивоваров С.А. // Звезда (Михайлов). – 1969. – 21 окт.

Бучнев Ю. Наш земляк-герой // Там же. – 1975. – 27 сент.

[Пивоваров С.А.] // Бессмертен подвиг их высокий. – Тула, 1983. – С. 398–399.

ГСС. – Т. 2. – С. 267.

Бучнев Ю. На Припяти // Звезда (Михайлов). – 1990. – 28 апр.; Созвездие героев. – Михайлов, 1990; Михайловские вести. – 2004. – 17 апр.

Герои земли Рязанской. – С. 444.

Пивоваров Сергей Антонович // Земля Михайловская. – Рязань, 2000. – С. 151.

РЭ. – Т. 2. – С. 144.

На Припяти // Михайловские вести. – 2010. – 22 янв.

[Защитникам Москвы] // Ряз. ведомости. – 2011. – 20 окт.

Захарова Е. Герою – от благодарных земляков // Михайловские вести. – 2011. – 18 нояб.

САВЕЛЬЕВ
Михаил Иванович

Родился 24 января 1896 г. в д. Большое Поярково Михайловского у. Рязанской губ. (ныне деревня Поярково Михайловского р-на). В 1908 г. окончил церковно-приходскую школу в селе Хавертово.

Участник Первой мировой войны. В августе 1915 г. досрочно был призван в армию, зачислен в кавалерию. В 1916 г. получил звание унтер-офицера.

В Красной Армии с мая 1918 года. Участник Гражданской войны. В составе 16-й стрелковой дивизии воевал на Южном фронте. Выполнял обязанности командира взвода, эскадрона, полка. Был дважды ранен. Награжден орденом Красного Знамени. После окончания Гражданской войны в течение 12 лет служил командиром Заамурского кавалерийского полка. В 1925 г. Савельев поступил в Высшую кавалерийскую школу, успешно окончил ее (отделение командиров полков). Учился в одной группе с Г.К. Жуковым, К.К. Рокоссовским, И.Х. Баграмяном. В 1932 г. окончил Высшую бронетанковую школу, затем курсы усовершенствования командного состава (КУКС).

В течение 5 лет был начальником военной кафедры Ленинградского института механизации и электрификации сельского хозяйства. В 1938 г. работал преподавателем кафедры тактики в Электротехнической академии связи. В этом же году вступил в ряды ВКП(б). С 1939 по 1942 г. – начальник Ленинградского танково-технического училища.

С июля 1942 г. – на фронтах Великой Отечественной войны. Воевал на Западном, Ленинградском, 1-м, 2-м и 3-м Украинских фронтах.

С апреля по декабрь 1943 г. Савельев выполнял обязанности командира 5-го механизированного корпуса, в начале 1944 г. переведен на должность заместителя командующего 6-й танковой армией. С августа 1944 г. – командир 5-го гвардии танкового корпуса этой же армии.

Танкисты генерала М.И. Савельева успешно действовали в Ростовской, Донбасской, Мелитопольской, Одесской, Корсунь-Шевченковской наступательных операциях. Михаил Иванович Савельев принимал участие во взятии Бухареста, Будапешта, Вены. 9 мая 1945 г. гвардейцы генерала Савельева первыми ворвались в Прагу.

Участник советско-японской войны 1945 года. Командир 5-го гвардейского танкового корпуса 6-й гвардейской танковой армии Забайкальского фронта гвардии генерал-лейтенант Савельев умело организовал боевые действия соединения. Корпус стремительно преодолел безводные полупустынные пространства на подступах к Боль-

шому Хингану, вышел на Центрально-Маньчжурскую равнину, участвовал в овладении китайскими городами Мукден (Шэньян), Дайрен (Далянь) и Порт-Артур (Люйшунь).

Звание Героя Советского Союза присвоено 8 сентября 1945 г.

После войны Савельев продолжал службу в ВС. В 1950 г. окончил Высшие академические курсы при Военной академии Генштаба. Был назначен зам. командующего 7-й механизированной армией. С 1951 г. генерал-лейтенант Савельев в запасе. Жил в г. Ленинграде. С 1961 г. работал начальником военной кафедры Института механизации и электрификации (ныне один из факультетов Санкт-Петербургского государственного аграрного университета в городе Пушкине).

Награжден двумя орденами Ленина, четырьмя орденами Красного Знамени, орденом Суворова I степени, двумя орденами Суворова II степени, двумя орденами Отечественной войны I степени, двумя орденами Красной Звезды, 30 иностранными орденами и медалями.

В мае 1965 г. Савельеву присвоено звание почетного гражданина г. Праги (Чехия).

Умер 23 сентября 1970 г. Похоронен на Большеохтинском кладбище в Ленинграде (ныне Санкт-Петербург).

В Михайловском краеведческом музее ему посвящена экспозиция. В школе села Поярково оформлен стенд.

Литература:

Осокин Н. Ключи Праги // Приок. правда. – 1965. – 21 авг.; Ряз. комсомолоец. – 1969. – 16 дек.; Солдаты славы не искали. – М., 1970. – С. 210–214.

Бучнев Ю. Генерал М.И. Савельев // Звезда (Михайлов). – 1966. – 22 февр.

Памяти товарища // Красная Звезда. – 1970. – 29 сент.

Жаднов А. Я твой солдат, Россия // Ряз. комсомолец. – 1971. – 24, 26 авг.

Батуркин П. По красной стреле // Приок. правда. – 1974. – 17 февр.

Батуркин П. Через Карпаты // Приок. правда. – 1975. – 3 апр.

Башков В., Жаднов А. Танки штурмуют Корохан // Ряз. комсомолец. – 1975. – 4 сент.

Зарубин В. Пульс памяти // Звезда (Михайлов). – 1976. – 8 мая.

Жаднов А. Через Хинган // На поле ратном. – М., 1977. – С. 308–314; Земля Михайловская. – Рязань, 2000. – С. 167–169.

Зарубин В. Отчизны верные сыны // Приок. правда. – 1979. – 4 апр.

Батуркин П. Комкор Михаил Савельев // Там же. – 1979. – 2 сент.

Сонин Н. Через Большой Хинган // Звезда (Михайлов). – 1980. – 4 сент.

ГСС. – Т. 2. – С. 400.

Бучнев Ю. На сопках Маньчжурии // Созвездие героев. – Михайлов, 1990; Звезда (Михайлов). – 1990. – 5 мая; Михайловские вести. – 2004. – 3 июня.

Батуркин П. Сорок наград генерала Савельева // Приок. правда. – 1990. – 25 июля.

Герои земли Рязанской. – С. 295–296.

Михаил Савельев // Михайловское слово. – 1999. – 15 окт.

Савельев Михаил Иванович // Земля Михайловская. – Рязань, 2000. – С. 151.

Сергеев А. От рядового до генерала // Ряз. ведомости. – 2005. – 30 авг.

На сопках Маньчжурии // Михайловские вести. – 2009. – 4 дек.

СВИСТУНОВ
Анатолий Иванович

Родился 1 февраля 1920 г. в селе Плахино Михайловского у. (ныне Захаровский р-н) Рязанской губ. в семье крестьянина. В 1935 г. окончил Плахинскую неполную среднюю школу. Переехал в Москву, поступил в школу ФЗУ при заводе ЗИС. Работал токарем, посещал аэроклуб.

В декабре 1940 г. призван в Красную Армию, направлен в Борисоглебскую военную авиационную школу пилотов.

С 1 мая 1942 г. воевал на Воронежском, 1-м и 2-м Украинских фронтах. Член ВКП(б) с 1944 г. Командир эскадрильи 213-го гв. истребительного авиационного полка гвардии капитан Свистунов к маю 1945 г. совершил 274 боевых вылета, из них: на прикрытие наземных войск – 155, на штурмовку войск противника – 25, на отражение налетов и перехватов самолетов – 38, на свободную охоту – 3. Провел 65 воздушных боев, в которых сбил лично 14 самолетов противника.

Звание Героя Советского Союза присвоено 27 июня 1945 г.

Участник Парада Победы в Москве 24 июня 1945 г. в со-

ставе частей 1-го Украинского фронта.

Награжден орденом Ленина, двумя орденами Красного Знамени, орденами Отечественной войны I степени, Красной Звезды, медалями.

Трагически погиб в авиакатастрофе 26 апреля 1946 г. Похоронен на советском кладбище в Вене (Австрия).

Имя Свистунова носит Плахинская средняя школа, в которой есть уголок его памяти. В музее боевой славы авиационного училища г. Борисоглебска открыт раздел, посвященный Герою.

Литература:

Саратовский М. Курс – на Берлин // Приок. правда. – 1973. – 15 сент.

Свистунов А.И. // Путь Ленина (Захарово). – 1975. – 8 мая.

Крылов В. Крылатый мститель // Приок. правда. – 1980. – 9 мая.

Федин И. Когда отгремела война // Там же. – 1980. – 30 мая.

Свистунов А.И. // Захарово: звезды над селом. – Рязань, 2004. – С. 31.

Крылов В. Анатолий Свистунов: «За погибших я отомщу...» // Там же. – С. 124–126.

СТРЕНИН
Федор Михайлович

Родился 23 октября 1921 г. в селе Печерниковские Выселки Михайловского у. Рязанской губ. (ныне Михайловский р-н Рязанской обл.). Образование 5 классов.

С 1938 г. переехал в Алтайский край.

С октября 1941 г. призван служить на Тихоокеанский флот.

В боях Великой Отечественной войны с декабря 1942 г.

Комсорг батальона 72-го гвардейского стрелкового полка 24-й гвардейской стрелковой дивизии 2-й гвардейской армии Юж-

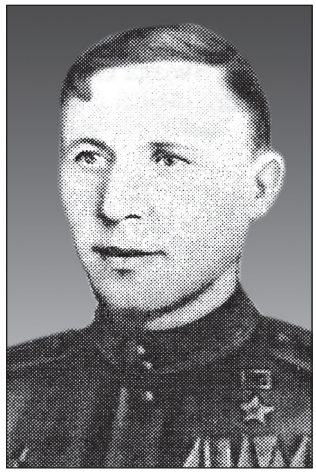

ного фронта гвардии рядовой Стренин при прорыве обороны противника на реке Молочная 9–18 октября 1943 г. во главе группы бойцов форсировал реку и, преодолев противотанковый ров, захватил рубеж.

В бою северо-западнее хутора Вайнау (ныне село Чапаевка Токмакского района Запорожской области, Украина) заменил выбывшего из строя командира роты, первым прорвался к дзоту и забросал его гранатами. Противник, потеряв 40 солдат и офицеров убитыми, оставил высоту и отступил. В результате рота продвинулась вперед.

В дальнейшем принимал участие в Никопольско-Криворожской операции, освобождении Крыма, Прибалтики, боях на территории Восточной Пруссии.

Звание Героя Советского Союза присвоено 11 ноября 1943 г.

Член ВКП(б) с 1943 г.

Вскоре он получил офицерское звание.

После войны старший лейтенант Федор Михайлович Стренин уволен в запас, вернулся в родное село Печерниковские Выселки, работал председателем сельсовета, но вскоре вновь переехал на Алтай, работал на Айской машинно-тракторной станции.

Награжден орденами Ленина, Красной Звезды, медалью «За отвагу».

Умер 7 июня 1948 г. Похоронен в г. Горно-Алтайске. Имя увековечено на Мемориале Славы в г. Барнауле и в г. Мелитополе (Запорожская область, Украина).

Литература:

Осипов Г., Шмонин В., Бобров А. Боевая слава Алтая. – Барнаул: Алт. кн. изд-во, 1967. – Кн. 1. – 320 с.

Зарубин В. Рядовой во главе роты // Звезда (Михайлов). – 1968. – 9 мая.

Красный флаг на кургане // Там же. – 1969. – 16 сент.

Зарубин В. Два героя из одного села // Приок. правда. – 1974. – 18 апр.

Рощин И.И., Белодед А.В. Хороший солдат // Золотые Звезды комсоргов. – М., 1977. – С. 147–148.

Батуркин П.А. Подвиг на Миусе // Приок. правда. – 1978. – 6 мая; *Батуркин П.А., Николенко Л.П.* В огне войны. – Рязань, 1983. – С. 164-167.

Семенов П. Вдохновляющий пример комсорга // Бессмертные героев имена. – Ростов-на-Дону, 1978. – С. 146–149.

О героях-земляках // Звезда (Михайлов). – 1983. – 17 нояб.

ГСС. – Т. 2. – С. 530.

Бучнев Ю. Комсомольский вожак // Звезда (Михайлов). – 1990. – 24 апр.; Созвездие героев. – Михайлов, 1990; Приок. правда. – 2004. – 13 мая.

Герои земли Рязанской. – С. 330–331.

РЭ. – Т. 2. – С. 468.

Стренин Федор Михайлович // Земля михайловская. – Рязань, 2000. – С. 151.

Комсомольский вожак: Из документов Михайловского историко-краеведческого музея // Михайловские вести. – 2010. – 30 апр.

ГЕРОЙ СОЦИАЛИСТИЧЕСКОГО ТРУДА. МИХАЙЛОВСКИЙ РАЙОН

ЖАВОРОНКОВ
Николай Михайлович

Родился 7 августа 1907 г. в селе Стрелецкие Выселки Михайловского у. Рязанской губ. в крестьянской семье. В 1918 г. окончил Маковскую сельскую школу, в 1925 г. – Михайловскую школу II ступени. Во время учебы на общественных началах был заведующим избой-читальней, секретарем сельсовета и пионервожатым в Михайловском детском доме. Летом 1925 г. работал на строительстве жилых домов паровозоремонтного завода в г. Подольске Московской области. В том же году по путевке Наркомпроса поступил на химическое отделение физико-математического факультета МГУ, откуда вскоре перевелся в Московский химико-технологический институт имени Д.И. Менделеева (МХТИ). Окончив институт в 1930 г., был оставлен в аспирантуре при кафедре технологии неорганических веществ.

В 1930–1932 гг. Жаворонков работал научным сотрудником Государственного института азотной промышленности и Государственного института по проектированию химических предприятий. Летом 1932 г. был экспертом правительственной комиссии по пусковым гарантийным испытаниям и приемке в эксплуатацию Березниковского азотно-тукового, в декабре 1933 г. – Сталиногорского, летом 1934 г. – Горловского заводов. В 1933 г. Николай Михайлович защитил кандидатскую диссертацию и был назначен доцентом кафедры технологии неорганических веществ МХТИ. Он читал курсы лекций по технологии неорганических веществ и технологии связанного азота в МХТИ, МГУ, Московском институте химического машиностроения, Промышленной академии и Горьковском политехническом институте.

В связи с развитием работ по химизации народного хозяйства страны Жаворонков был командирован на заводы Донбасса, Приднепровья, Урала, на Кольский полуостров (г. Кировск) для изучения добычи апатитово-нефелиновой руды и получения апатитового концентрата.

Во время Великой Отечественной войны Николай Михайлович работал помощником Уполномоченного Государственного Комитета обороны по координации и усилению научных исследований в области химии для нужд обороны страны и много сделал для научных исследований и организации производства новых химических продуктов, нужных фронту. В 1942 году Жаворонкову присуждена ученая степень доктора технических наук, он был утвержден в ученом звании профессора.

В 1944–1948 гг. – первый заместитель директора, заведующий лабораторией, директор Научно-исследовательского физико-химического института имени Л.Я. Карпова. Работая с 1948 по 1962 г. ректором института МХТИ, Жаворонков добился его значительного развития. Быстро была восстановлена учебно-лабораторная база, пострадавшая в годы войны, создан новый инженерный физико-химический факультет для подготовки специалистов в области мирного использования атомной энергии.

В 1950–1960-е гг. Жаворонков участвовал в международных конференциях, конгрессах, сессиях в Японии, Англии, Греции, Норвегии, Швейцарии, Югославии и других странах.

В 1970–1976 гг. он возглавлял экспертные комиссии по ряду крупных новостроек 9-й и 10-й пятилеток. Работал директором Института общей и неорганической химии имени Н.С. Курнакова АН СССР (1962–1989). В 1962 г. был избран действительным членом АН СССР, был членом Президиума, академиком-секретарем Отделения физикохимии и технологии неорганических материалов АН СССР, членом Государственного комитета по Ленинским и Государственным премиям СССР

в области науки и техники при Совете Министров СССР, членом Бюро Научно-технического совета Министерства химической промышленности СССР.

С 1967 г. выходит журнал «Теоретические основы химической технологии», главным редактором которого был Жаворонков (1967–1988). Он часто выступал с научными докладами на всесоюзных и международных съездах и конгрессах, а также с докладами на общественно-политические темы, по вопросам развития науки, промышленности, высшего образования. Многогранная деятельность Николая Михайловича получила широкое признание и высокую оценку в нашей стране и за рубежом. За большие заслуги в научной, педагогической и общественной деятельности он награжден тремя орденами Ленина, орденом Октябрьской Революции, двумя орденами Трудового Красного Знамени, орденом Красной Звезды, орденом «Знак Почета», медалями, болгарским орденом Кирилла и Мефодия I степени.

В 1969 г. Жаворонкову было присвоено звание Героя Социалистического Труда. За оригинальные научные работы ему присуждены Государственные премии СССР (1953, 1984), премии Совета Министров СССР (1975, 1984), премии имени Д.И. Менделеева (1950), имени Л.А. Чугаева (1980), имени Н.С. Курнакова (1982), премия Всесоюзного химического общества имени Д.И. Менделеева (1961), а также золотая медаль имени Д.И. Менделеева (1969).

Жаворонков был почетным членом зарубежных академий: Венгерской, Чехословацкой, Польской, ГДР, а также почетным доктором Веспремского технического университета (Венгрия), университета в г. Бордо (Франция), Высшей школы химических технологий (Прага). Умер Н.М. Жаворонков 5 августа 1990 г. в Москве. Похоронен на Кунцевском кладбище.

В 2007 г. к 100-летию со дня рождения Н.М. Жаворонкова на фасаде Стрелецко-Высельской школы была открыта мемориальная доска в честь ученого.

Сочинения:

Выдающийся ученый химик-нефтяник К.В. Харчиков. – Грозный: Чечено-Ингуш. кн. изд-во, 1966. – С. 87 – (В соавт. с А.З. Дорогочинским).

Развитие советской химической науки. – М.: Знание, 1967. – С. 64.

Создано человеком. – М.: Молодая гвардия, 1987. – 221 с.

См. также: Биографический словарь деятелей естествознания и техники. – М., 1958. – Т. 1. – С. 336.

Хронологический указатель трудов // Николай Михайлович Жаворонков. – М., 1977. – С. 45–90.

Литература:

Жаворонков Николай Михайлович // Биографический словарь деятелей естествознания и техники. – М., 1958. – Т. 1. – С. 335–336.

На форуме химиков // Ленинградская правда. – 1969. – 26 сент.

Жаворонков Н.М. // БСЭ. – 3-е изд. – М., 1972. – Т. 9. – С. 14.

Николай Михайлович Жаворонков. – М.: Наука, 1977. – С. 100. – (Материалы к биобиблиографии. ученых СССР. Серия химических наук. – Вып. 60).

Жаворонков Николай Михайлович // Химики: Биогр. справ. – Киев, 1984. – С. 186–187.

Николай Михайлович Жаворонков. – 2-е изд., доп. – М.: Наука, 1987. – С. 132. – (Материалы к биобиблиографии ученых СССР. Серия химических наук. – Вып. 80).

[Некролог] // Правда. – 1990. – 9 авг.; Известия. – 1990. – 10 авг.; Звезда (Михайлов). – 1990. – 11 авг.

Волков В.А., Вонский Е.В., Кузнецова Г.И. Жаворонков Н.М. (7.08.1907–5.08.1990).

Волков В.А., Вонский Е.В., Кузнецова Г.И. // Выдающиеся химики мира: Библиогр. справ. – М., 1991. – С. 163–164.

Николай Михайлович Жаворонков: Очерки. Воспоминания. Материалы. – М.: Шаг, 1995. – С. 200. – (Сер. «Ученые России»).

Сергеев А. Памяти земляка // Звезда (Михайлов). – 1997. – 7 авг.

Жаворонков Н.М. // Всемирный биографический энциклопедический словарь. – М., 1998. – С. 270.

Хвостов А.И. Жаворонков Николай Михайлович // Рязанская энциклопедия / Гл. ред. В.Н. Федоткин. – Рязань, 1999. – Т. 1. – С. 337.

Жаворонков Николай Михайлович // Первое сентября: Прил.: Химия. – 1999. – № 42. – С. 4.

Жаворонков Николай Михайлович // Земля Михайловская. – Рязань, 2000. – С. 154.

Жаворонков Н.М. // Большой Российский энциклопедический словарь. – М., 2003. – С. 507.

См. также: Литература о жизни и трудах Н.М. Жаворонкова // Николай Михайлович Жаворонков. – М., 1977. – С. 42–44.

Николаева Ю. Посвящалось знаменитому земляку // Михайловские вести. – 2007. – 2 нояб.

Мелехин А. Здесь оживает история... // Михайловские вести. – 2013. – 6 сент.

КАВАЛЕРЫ ОРДЕНА СЛАВЫ I, II и III степени. Михайловский район

КАВАЛЕРЫ ОРДЕНА СЛАВЫ I, II И III СТЕПЕНИ. МИХАЙЛОВСКИЙ РАЙОН

АМАНОВ
Владимир Иванович

Родился 4 августа 1924 года в г. Михайлове Рязанской губернии в семье рабочего. После окончания неполной средней школы работал трактористом в Спартаковской МТС.

В Красной Армии с 1942 г. На фронтах Великой Отечественной войны с августа 1943 г. Со своей дивизией, в которую попал по окончании полковой школы, прошел путь от Смоленска до Эльбы. В штабе полка попросил зачислить его в разведку. После первого же поиска разведчики убедились в храбрости, стойкости и решительности своего боевого товарища. Вскоре Аманову присвоили звание сержанта и назначили командиром отделения.

Командир отделения взвода пешей разведки 1295-го стрелкового Краснознаменного полка (160-я стрелк. Брестская Краснознаменная дивизия, 49-я армия, Западный фронт) сержант Аманов в ночь на 28 ноября 1943 года в 8 км восточнее г. Горки Могилевской обл. (Белоруссия), находясь в группе захвата, первым преодолел проволочное заграждение врага. Обнаружил огневую точку и участвовал в ликвидации ее расчета. В ходе поиска вместе с бойцами группы уничтожил 11 немецких солдат, захватил пулемет и этим самым создал возможность успешно действовать остальным своим товарищам. Уничтожив 35 фашистов и одного захватив в плен, разведчики возвратились без потерь.

16 декабря 1943 г. награжден орденом Славы III степени.

Помощник командира взвода (полк и дивизия те же, 70-я армия, 1-й Белорусский фронт) Аманов был в составе группы разведчиков, получивших приказ взять «языка» с вражеского берега р. Припять. Поздним вечером 17 мая разведчики вброд перешли реку. Благополучно миновали первую оборонительную позицию противника, до рассвета продвигались на запад, фиксируя расположение артиллерийских и минометных огневых позиций. 18 мая провели в засаде вблизи проселочной дороги в районе сел Цир, Лахвичи, Любязь (Любешовский р-н Волынской обл.). Дождавшись приближения обоза противника, группа разведчиков в результате короткого боя захватила в плен 3 гитлеровцев, оказавшие сопротивление были уничтожены. Пленные дали ценные сведения, на основании которых было принято решение о прорыве вражеской обороны.

19 июня 1944 г. Аманов награжден орденом Славы II степени.

Командир отделения взвода пешей разведки того же полка (дивизия и армия те же, 2-й Белорусский фронт) старший сержант Аманов 22 марта 1945 г. в районе г. Сопота (Польша), находясь с отделением в тылу противника, собрал ценные сведения, которые способствовали успешному выполнению боевой задачи полком. 23 марта 1945 г., как только стрелковые подразделения выполнили свою ближайшую задачу, разведчики Аманова влились в наступающую цепь, в числе первых вышли на побережье моря, ворвались на южную окраину Сопота. Отделение Аманова, развивая успех, умело обходило и блокировало опорные пункты врага. В этих боях отделение уничтожило 4 огневые точки, 3 снайперов и до взвода пехоты. Лично Аманов уничтожил вражеский расчет станкового пулемета, отделение автоматчиков и силой оружия взял в плен 6 гитлеровцев.

29 июня 1945 г. ст. сержант Аманов награжден орденом Славы I степени.

После окончания войны продолжил службу в армии. Демобилизовался в 1947 г. Жил в г. Кореновске Краснодарского края. Работал трактористом, в системе путей сообщения на железной дороге: диспетчером, машинистом, начальником станции. Будучи на пенсии, работал в общепите и на райпище-

комбинате. Вел активную общественную деятельность. На протяжении многих лет занимался военно-патриотической работой в школах, училищах, воинских подразделениях, принимал активное участие в подготовке и проведении различных праздников и торжеств. В.И. Аманов стоял у истоков возрождения казачества, возглавлял совет стариков городского казачьего общества, был инициатором создания в центре города Аллеи славы. В мае 1995 г. в городе Кореновске состоялась торжественная церемония открытия памятника кореновцам – Героям Советского Союза и полным кавалерам ордена Славы, где присутствовал В.И. Аманов. Его имя также увековечено на обелиске.

Награжден орденами Отечественной войны II степени, Красной Звезды, медалями. Удостоен звания «Почетный гражданин города Бреста».

В.И. Аманов явился прообразом одного из главных героев повести О.К. Кожуховой «Двум смертям не бывать».

Умер 5 августа 1998 г.

В апреле 2012 г. на здании Михайловского техникума имени А. Мерзлова установлена мемориальная доска в честь полного кавалера ордена Славы В.И. Аманова.

Литература:

Аманов В.И. Отважно сражались разведчики // Приок. правда. – 1979. – 28 февр.

Аманов В.И. Никто не забыт, ничто не забыто // Звезда (Михайлов). – 1982. – 2 нояб.

Аманов В.И. Отстояли мир на земле // Там же. – 1985. – 1 мая.

Михайлов Н. Баллада о подвиге // Солдатская слава. – Краснодар, 1974. – С. 13–17.

Васильев Ю. Встреча с полным кавалером ордена Славы // Звезда (Михайлов). – 1975. – 9 янв.

Андреев Г. Отважный разведчик // Приок. правда. – 1980. – 7 февр.

Федоров В. Солдатская слава // Звезда (Михайлов). – 1980. – 12 апр.

Андреев Г.И., Вакуров И.Д. Аманов Владимир Иванович, старший сержант // *Г.И. Андреев, И.Д. Вакуров*. Солдатская слава. – М., 1981. – Кн. 5. – С. 16–19.

Андреев Г. Шел парнишке в ту пору... // Ряз. комсомолец. – 1981. – 14 июля.

Лазаренко Д. О доблести и славе // Звезда (Михайлов). – 1981. – 27 окт.

Кавалер трех орденов // Там же. – 1982. – 8 мая.

Кавалеры славы ратной. – С. 11–16.

Васильевская Ж. Дорогой разведки // Звезда (Михайлов). – 1990. – 19 апр. – То же. – Созвездие героев. – Михайлов, 1990.

Панкратов В. Фронтовые дороги // Приок. правда. – 1991. – 9 мая.

Памяти Владимира Ивановича Аманова // Михайловские вести. – 1998. – 10 дек.

РЭ. – Т. 1. – С. 65.

Владимир Иванович Аманов // Земля михайловская. – Рязань, 2000. – С. 152.

Зарубин В. Уходила разведка... // Там же. – Рязань, 2000. – С. 160–161.

Кавалеры ордена Славы трех степеней. – С. 28.

Комарова Е.Н. Он так хотел на фронт! // Мещерская сторона. – 2005. – 4 мая. – С. 9.

Журина Ю. Подарок музею // Михайловские вести. – 2005. – 3 сент.

[В честь знатных земляков] // Ряз. ведомости. – 2012. – 20 апр.

АНДРЕЙЧЕВ
Михаил Иванович

Родился 25 декабря 1925 года в д. Узуновка Скопинского у. (ныне деревня не существует, территория Михайловского р-на) в многодетной крестьянской семье.

Окончил 10 классов. С началом войны 3 старших брата – Николай, Митрофан и Василий – ушли на фронт. Андрейчев работал в колхозе. Отец, Иван Евдокимович, инвалид Первой мировой войны, был избран председателем колхоза «Ответ интервентам», но в этой должности проработал недолго. После смерти отца в 1942 г. Михаил Иванович остался старшим мужчиной в семье, помогал матери.

В Красную Армию призван 8 января 1943 г. Зачислен в роту противотанкового ружья (ПТР) 2-го запасного полка, дислоцированного в г. Цивильске Чувашской АССР. Прошел ускоренную военную подготовку. В июле в составе маршевой роты был направлен на Западный фронт и зачислен в роту ПТР 277-й стрелковой дивизии 854-го стрелкового полка. Участвовал в боях по освобождению Смоленска и Вязьмы. В декабре 1943 г. под-

бил бронемашину противника, за что награжден медалью «За отвагу». Вступил в ряды ВЛКСМ.

Наводчик ПТР 854-го стрелкового полка (277-я стрелковая дивизия, 5-я армия, 3-й Белорусский фронт) ефрейтор Андрейчев 21 марта 1944 г. в бою у д. Старина (Светлогорский р-н Могилевской обл., Белоруссия) был ранен в запястье правой руки, но не оставил поле боя и продолжал выполнять боевую задачу. Он уничтожил танк противника и гранатой поразил 5 вражеских солдат. К вечеру, когда подошло подкрепление, раненых отправили в госпиталь. 5 апреля 1944 г. награжден орденом Славы III степени.

После излечения вернулся на фронт и был зачислен автоматчиком, командиром отделения 8-й роты 252-го стрелкового полка (83-я гвардии стрелковая дивизия, 11-я армия, 3-й Белорусский фронт). Дивизия Андрейчева вышла к берегам р. Шешупы (Литва) и заняла оборону. Для выявления системы огня противника и захвата «языка» командованием дивизии было принято решение о проведении дерзкой операции, одним из участников которой стал Андрейчев. Небольшая группа бойцов должна была ворваться в расположение врага и провести разведку боем.

По дороге к своим 16 августа 1944 г. у деревни Бояры (Шученский р-н Гродненской обл., Белоруссия) Андрейчев вышел к избе, заполненной спящими немецкими солдатами. Он бросил в избу гранату, оставшихся в живых 5 солдат противника пленил и привел их в расположение советских войск. 25 сентября 1944 г. награжден орденом Славы III степени, 27 февраля 1958 г. перенагражден орденом Славы I степени.

13 января 1945 г. началась Восточно-Прусская наступательная операция войск 2-го, 3-го Белорусских и части сил 1-го Прибалтийского фронтов при содействии Балтийского флота с целью разгрома группировки противника в Восточной Пруссии и северной части Польши. Немецко-фашистское командование, стремясь любой ценой удержать Восточную Пруссию, создало на ее территории мощную систему укреплений, включавшую 7 оборонительных рубежей и 6 укрепленных районов. Войска 3-го Белорусского фронта, в том числе 11-я гвардейская армия, в составе которой воевал Андрейчев, перешли в наступление 13 января. Сломив сопротивление противника, к 18 января они прорвали вражескую оборону севернее г. Гумбиннена (Восточная Пруссия, ныне г. Гусев Калининградской обл.) на фронте 65 км и в глубину до 45 км.

Командир отделения гвардии сержант Андрейчев в том же боевом составе в ночь на 25 января 1945 г. близ г. Гумбиннена с отделением отразил 3 атаки противника и уничтожил до взвода гитлеровцев. Лично Андрейчев подбил БТР, чем способствовал выполнению ротой боевой задачи. За мужество и героизм, проявленные при форсировании р. Прегель (ныне Преголя) и штурме форта № 8 30 марта 1945 года награжден орденом Славы II степени.

В 1947 г. окончил Рижское военно-политическое училище, служил в Германии, в Прибалтийском военном округе, затем был назначен начальником политотдела Оренбургского областного военкомата. Заочно учился в Дальневосточном государственном университете, получил специальность юриста. В 1976 г. полковник Андрейчев уволен в запас. Жил в г. Железнодорожном Московской области. Работал инженером на Московском электроламповом заводе. Вел активную работу по военно-патриотическому воспитанию молодежи. 2 мая 2000 г. Михаилу Ивановичу было присвоено звание «Почетный гражданин города Железнодорожного».

Награжден орденами Отечественной войны I и II степени, медалями. Его имя увековечено в Центральном музее Вооруженных сил на Поклонной горе. На Параде в честь 50-летия Великой Победы был правофланговым ассистентом при штандарте 1-го Прибалтийского фронта.

Литература:

Федоров В. 600 дней боевой юности // Звезда (Михайлов). – 1985. – 18 апр.

Кавалеры славы ратной. – С. 17–20.

Бучнев Ю.В. От Смоленска до Кенигсберга // Созвездие героев. – Михайлов, 1990.

РЭ. – Т. 1. – С. 67.

Андрейчев М.И. // Земля Михайловская. – Рязань, 2000. – С. 152.

Зарубин В. Штурм форта // Там же. – С. 174–175.

Кавалеры ордена Славы трех степеней. – С. 30–31.

Андрейчев Михаил Иванович (1925) // Герои земли Московской: Биобиблиогр. указ. – М., 2005. – С. 575–576.

Андрейчев Михаил Иванович // 60 лет Великой Победы. 1945–2005: Краевед. альманах. – Железнодорожный (Московская обл.), [2005]. – С. 22.

Бучнев Ю.В. [М.И. Андрейчев] // Бучнев Ю.В. Сказание о земле Михайловской. – Рязань, 2008. – С. 18 ил. блока.

От Смоленска до Кенигсберга. // Михайловские вести. – 2010. – 23 апр.

[В честь знатных земляков] // Ряз. ведомости. – 2012. – 20 апр.

БЕХТИН
Владимир Петрович

Родился 2 октября 1923 года в с. Печерниковские Выселки Михайловского уезда Рязанской губернии (ныне Михайловский р-н) в семье крестьянина. Окончил 5 классов. Работал слесарем в конторе «Мосгаз». В Красной Армии с 1941 г.

На фронтах Великой Отечественной войны с декабря 1941 года. Участник битвы под Москвой.

Сапер-разведчик 238-го инженерно-саперного батальона (48-я инженерно-саперная бригада, 70-я армия, 1-й Белорусский фронт) рядовой Бехтин с 8 по 12 июня 1944 г. умело проводил инженерную разведку укреплений противника, переправ через р. Припять в районе г. Ратно (Волынская обл.). Снял около 100 мин, участвовал в захвате «языка». Всего к июлю 1944 г. согласно справке командира саперного подразделения, в котором воевал Бехтин, за ним числилось более 5000 обезвреженных мин неприятеля.

Разведгруппа армейского инженерно-саперного батальона получила задание проникнуть в глубокий тыл противника, заминировать железнодорожную линию на участке Ковель–Брест, а на обратном пути захватить «языка». Линию фронта пересекли через топкое болото между двух высоток. На пятый день достигли железной дороги. Заложили взрывчатку в нескольких местах и замаскировали ее. На обратном пути встретили группу партизан, которые сообщили разведчикам о том, что один из соседних хуторов часто посещают гитлеровцы для пополнения продовольственных запасов. Разведчики решили в засаде дождаться немцев, чтобы выполнить вторую часть задания. Вскоре на хутор пришла группа вражеских солдат из 20 человек. Дождавшись, когда они выйдут из хутора, разведчики уничтожили большую часть солдат противника, захватив в плен унтер-офицера. 3 августа 1944 г. Бехтин награжден орденом Славы III степени.

В конце января – начале февраля 1945 г. саперы участвовали в ликвидации торуньской группировки противника. Подразделение Бехтина прикрывало шоссе, по которому окруженные гитлеровцы могли получить подкрепление. Саперы заминировали дорогу, установили инженерные препятствия. 3 февраля Бехтин в рукопашной схватке в районе г. Хелмно (г. Хелм, Польша) сразил 5 солдат противника и захватил в плен офицера. На следующий день группе саперов, в которой был Бехтин, поручили овладеть каменным домом, превращенным фашистами в опорный пункт. Зайдя с тыла, советские солдаты бросились на штурм. Первым ворвался в здание Бехтин, гранатами ликвидировал пулемет с прислугой. 13 марта 1945 года награжден орденом Славы II степени.

При форсировании р. Одер 20 апреля 1945 г. первым переправил 10 бойцов 165-й стрелковой дивизии. Затем в течение 4 часов совершил 9 рейсов с десантниками, переправив на вражеский берег 73 бойца. На обратном пути перевез 25 раненых. 29 июня 1945 г. награжден орденом Славы I степени.

Старшина Бехтин демобилизован в 1948 г. Работал слесарем газового хозяйства («Мосгаз») в Москве.

Награжден медалями.

Умер 12 апреля 1981 г., похоронен на Калитниковском кладбище.

Литература:

Остроухов П.Г., Романьков А.И., Рощин И.И. У развернутого знамени: (Бехтин Владимир Петрович) // *Остроухов П.Г., Романьков А.И., Рощин И.И.* Богатыри земли Московской. – М., 1977. – С. 53–56.

Зарубин В. От Москвы до Берлина // Звезда (Михайлов). – 1980. – 17 мая.

Рощин И.И. Бехтин Владимир Петрович, сержант // Солдатская слава. – М., 1982. – Кн. 6. – С. 31–33.

Батуркин П. Бобруйск освобожден // Приок. правда. – 1984. – 29 июня.

Злотин А. «Солдатская слава» // Звезда (Михайлов). – 1985. – 18 апр.

Кавалеры славы ратной. – С. 29–32.

Рощина К. Дорогами войны // Звезда (Михайлов). – 1990. – 8 мая. – То же. – Созвездие героев. – Михайлов, 1990.

РЭ. – Т. 1. – С. 103.

В.П. Бехтин // Земля михайловская. – Рязань, 2000. – С. 152.

[В.П. Бехтин] // *Бучнев Ю.В.* Сказание о земле Михайловской. – Рязань, 2008. – С. 18 ил. блока.

Дорогами войны : Из архивных материалов Михайловского историко-краеведческого музея // Михайловские вести. – 2010. – 7 мая.

ШАРОВ
Василий Иванович

Василий Иванович родился 12 января 1924 года в д. Березово Скопинского р-на Рязанской обл. в семье крестьянина. Окончил Орехово-Зуевское железнодорожное училище. Жил в г. Электрогорске. Работал слесарем на торфопредприятии первой в стране торфяной электростанции им. Р.Э. Классона в пос. Электропередача (с 1946 года – г. Электрогорск, Московская обл.).

В Красной Армии с августа 1942 года.

На фронтах Великой Отечественной войны с марта 1944 г. Механик-водитель САУ 1448-го самоходного артиллерийского

полка (18-я армия, 1-й Украинский фронт) старшина технической службы Шаров 2 августа 1944 г. юго-восточнее г. Долина (Ивано-Франковская область, Украина) спас жизнь нескольким раненым воинам, оказав им первую медицинскую помощь.

18 августа 1944 г. награжден орденом Славы III степени.

20–23.08.1944 года Шаров в том же составе (9-я пластунская стрелковая дивизия, 5-я гвардейская армия) в боях на подступах к г. Дембица (30 км восточнее г. Тарнув, Польша) в составе экипажа поразил 2 пулемета, расчет противотанкового орудия, подавил 2 артиллерийские батареи и уничтожил много гитлеровцев.

30 сентября 1944 г. награжден орденом Славы II степени.

28.03.1945 г. в бою в районе населенного пункта Маркдорф (2 км северо-восточнее г. Ратибор – ныне Рацибуш, Польша) Шаров (60-я армия) с экипажем уничтожил 11 пулеметных точек, 4 миномета, подавил артиллерийскую батарею. 29.03.1945 г. артиллеристы поразили 4 противотанковых орудия, 3 пулемета, 8 минометов, свыше 10 автоматчиков.

15 мая 1946 г. Шаров награжден орденом Славы I степени.

Демобилизован в 1947 г.

Участвовал в освоении целины в Казахстане. В 1962 г. окончил Чимкентскую межобластную советско-партийную школу при ЦК КП Казахстана. Жил в городе Ногинске.

Награжден орденами Отечественной войны I и II степени, Трудового Красного Знамени, медалями.

Жители Михайловского района свято чтут подвиг земляка.

Литература:

Шаров Василий Иванович: [биогр. справка] // Кавалеры ордена Славы трех степеней: крат. биогр. слов. / редкол.: Д.С. Сухоруков, А.А. Бабаков, П.С. Бещев. – М.: Воениздат, 2000. – С. 642.

УЧАСТНИКИ ПАРАДА ПОБЕДЫ 24 июня 1945 года на Красной площади в Москве. Михайловский район

УЧАСТНИКИ ПАРАДА ПОБЕДЫ 24 ИЮНЯ 1945 ГОДА НА КРАСНОЙ ПЛОЩАДИ В МОСКВЕ. МИХАЙЛОВСКИЙ РАЙОН

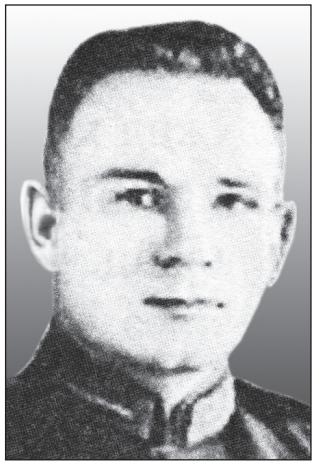

АБРАМОВ
Евгений Никитич

Родился 7 ноября 1913 года в г. Михайлове Рязанской обл.

В Красной Армии с 1936 г. Окончил 2-ю Военную школу авиатехников в г. Вольске (1937 г.). Проходил службу в 39-м отдельном истребительном авиационном полку Военно-воздушных сил Тихоокеанского флота. С января по март 1940 года в составе 13-й авиационной эскадрильи 61-й авиационной бригады ВВС Краснознаменного Балтийского флота в должности мл. авиатехника. Участвовал в советско-финляндской войне (1939–1940 гг.). На Параде Победы – слушатель академии.

Окончил Военно-воздушную инженерную академию в 1948 г. Служил в Управлении опытного и серийного строительства авиатехники.

С 1971 г. – в запасе. Полковник-инженер. Работал инженером-конструктором 1-й категории на машиностроительном заводе им. Сухого в Москве до 1984 г.

Награжден орденами Красного Знамени, Красной Звезды, медалью «За боевые заслуги».

АГАПКИН
Василий Иванович

Родился 3 февраля 1884 года в д. Шанчерово Михайловского уезда Рязанской губернии в бедной крестьянской семье.

С 1894 г. служил в военных оркестрах штатным музыкантом, с 1909 г. на сверхсрочной службе.

В 1912 г. написал марш «Прощание славянки», посвященный женщинам-славянкам, провожающим своих сыновей, братьев и мужей на справедливую войну. Впервые марш был исполнен в 1913 г. в Тамбове.

В 1915 г. Агапкин окончил Тамбовское музыкальное училище. Участник Первой мировой войны. На фронтах Гражданской войны воевал в 1-м Красном гусарском Варшавском полку. В мирное время был назначен военным капельмейстером одного из оркестров Тамбовского гарнизона.

7 ноября 1941 г. в Москве Агапкину было поручено музыкальное оформление исторического военного парада на Красной площади и командование сводным оркестром. Слова, произнесенные Верховным Главнокомандующим с трибуны Мавзолея: «...Великая освободительная миссия выпала на вашу долю... Война, которую вы ведете, есть война освободительная, война справедливая. Пусть вдохновляет вас в этой войне мужественный образ наших великих предков – Александра Невского, Дмитрия Пожарского, Александра Суворова, Михаила Кутузова!» – стали для композитора боевым призывом к борьбе с фашизмом силами искусства.

В качестве старшего капельмейстера отдельной мотострелковой дивизии имени Дзержинского войск НКВД военный интендант 1-го ранга В.И. Агапкин прошел всю войну.

24 июня 1945 г. по приказу Министерства обороны СССР он возглавил оркестр, который вошел в состав сводного военного оркестра на Параде Победы в Москве.

Награжден орденом Ленина, двумя орденами Красного Знамени, медалью «За победу над Германией в Великой Отечественной войне 1941–1945 гг.».

Демобилизован в 1953 г.

Перу гениального рязанца принадлежат произведения: «Походный марш» на темы монгольских народных песен, марш на мотивы оперы «Кармен», марш на мотивы оперы «Фауст», марш на темы революционных песен, марш «На прощание»; неповторимые по своей красоте вальсы: «Волшебный сон», «Любовь музыканта», «Голубая ночь», «Сиротка», «Ночь над Москвой», «Дочь улицы», «На берегу Черного моря» и др.

Умер Василий Иванович Агапкин в Москве 29 октября 1964 г. Похоронен на Ваганьковском кладбище.

Именем В.И. Агапкина названа детская школа искусств г. Михайлова.

8 мая 2014 г. на площади между зданием Белорусского вокзала и железнодорожными путями г. Москвы был открыт бронзовый монумент «Прощание славянки», созданный авторским коллективом под руководством народного художника России Салавата Щербакова.

Источники:

Юрий Бучнев. Михайлов – 41-й (хроника событий осени-зимы 1941 г.).

ГУСЬКОВ
Василий Иванович

Родился 23 апреля 1912 года в с. Печерниковские Выселки Михайловского р-на Рязанской обл. Окончил 7 классов, курсы мастеров при заводе имени Ильича в Москве.

В Красной Армии с 1934 г., саперный инструктор пограничной заставы, помощник командира взвода, гв. капитан. В рядах ВКП(б) с 1940 г. В Великой Отечественной войне с июля 1941 по январь 1945 г. на Северо-Западном, Западном, Центральном фронтах в должности парторга противотанковой бригады.

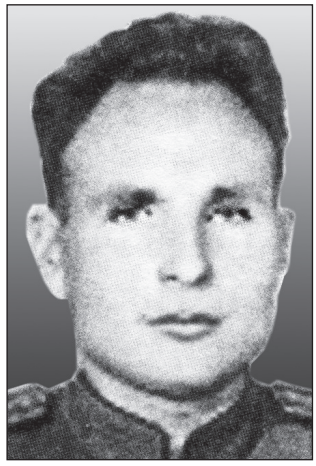

Полковник Гуськов Василий Иванович награжден двумя орденами Красной Звезды, орденом Отечественной войны II степени.

КОТОВ
Иван Кириллович

Родился 16 ноября 1915 года в д. Студенец Михайловского р-на Рязанской обл. В 1934–1937 гг. работал слесарем на ТЭЦ-11 в Москве.

В 1937 г. призван в ряды Военно-морского флота, обучался в учебном отряде. В 1938 г. направлен на корабль «Марти». В действующей армии с июня 1941 по май 1945 г. на корабле «Марти», Балтийский флот. На Параде Победы — старший матрос.

Демобилизован в 1946 г. Работал слесарем на московском заводе «Мельмашстрой».

Награжден орденами Красного Знамени, Отечественной войны II степени, медалями.

КУРОЧКИН
Петр Григорьевич

Родился 27 декабря 1914 года в с. Козловка Михайловского р-на Рязанской обл. Окончил 2 курса педагогического техникума.

В Красной Армии с 1934 г. Окончил Харьковское военное пограничное училище НКВД (1938 г.). В действующей армии с июня 1941 г. Воевал на Южном фронте в составе Харьковского военного училища НКВД. На Параде Победы – капитан.

Окончил высшую академию им. Фрунзе в 1946 г. Продолжал службу в МВД, КГБ. В запасе с 1967 г. Полковник (1956 г.).

Награжден медалью «За боевые заслуги» и др.

РОГАЧЕВ
Николай Симонович

Родился 7 мая 1912 года в д. Лукьяновка Михайловского

р-на Рязанской обл. Окончил сельскохозяйственный техникум.

В Красной Армии с 1934 по 1936 г., призван в 1941 г. В рядах ВКП(б) с 1939 г. Окончил Военно-политическое училище Московского военного округа и курсы военных комиссаров в 1942 г. На фронтах Великой Отечественной войны с августа 1942 по январь 1945 г. на Юго-Западном, 4-м Украинском, 1-м Прибалтийском фронтах в должностях зам. ком. батальона по политчасти, парторга полка 346-й стрелковой дивизии. Ранен. В 1949 г. окончил Военно-политическую академию им. Ленина. Продолжил службу секретарем партбюро отдела Советской Контрольной Комиссии в Германии, ст. инструктором отдела Главного политуправления, Политуправления войск ПВО, начальник клуба Московского округа. В запасе с 1961 г. Подполковник.

Награжден орденами Отечественной войны I и II степени, Красной Звезды, медалями.

Из наградного листа: *«Капитан Рогачев, работая парторгом полка, сумел правильно расставить партийные силы перед форсированием Сиваша. Провел большую работу по мобилизации личного состава на форсирование Сиваша, поставил конкретные задачи перед коммунистами, тов. Рогачев помимо проведенной работы перед форсированием, сам лично находясь в боевых порядках, форсировал Сиваш. Он личным примером увлекал бойцов и командиров. Впереди была организована разведка, где перед ними тоже тов. Рогачев поставил задачу. Разведчики смелыми действиями уничтожили двух офицеров и взяли в плен шофера с автомашиной... За проявленные доблесть и мужество и организованность достоин присвоения звания Героя Советского Союза. 2 ноября 1943 г. Командир 1164 сп майор Сыдько».*

УСАНОВ
Иван Дмитриевич

Родился 13 ноября 1924 года в с. Печерники Михайловского р-на Рязанской обл.

На фронте с 1941 г., гв. сержант, командир расчета, 191-й гв. стрелковый полк, 64-я гв. стрелковая дивизия Ленинградского фронта.

Участвовал в сражении на Курской дуге, форсировании Днепра, снятии блокады Ленинграда, освобождении Прибалтики.

Награжден орденом Отечественной войны II степени, медалями «За боевые заслуги», «За отвагу».

С 1954 г. работал председателем колхоза «Заря» Слободского с/с, с 1960 г. председателем колхоза имени Суворова.

ФЕОФАНОВ
Владимир Федорович

Родился в 1916 г. в с. Щетиновка Михайловского р-на Рязанской обл. До службы в армии работал учителем в сельской школе. В 1939 г. призван в Военно-морской флот СССР, направлен в Ленинградский учебный отряд, а затем служил на подводной лодке С-14, которая в то время строилась в г. Горьком. В 1941–1942 гг. находилась в составе Каспийской военной флотилии, а в 1943 г. лодка переведена в состав Северного флота, где В.Ф. Феофанов воевал до Дня Победы и служил до 1946 года командиром отделения электриков.

Участвовал в восьми боевых походах и потоплении четырех вражеских кораблей.

В.Ф. Феофанов награжден орденами Отечественной войны I степени, Красной Звезды, медалями «За оборону Кавказа», «За оборону Советского Заполярья», «За победу над Германией в Великой Отечественной войне 1941–1945 гг.».

На Параде Победы шел в первой шеренге сводного батальона Северного флота. После войны работал учителем в с. Подвязье, в деревне Борки. Более 10 лет трудился ассистентом на кафедре физики в Рязанском радиотехническом институте, в Рязанском военном училище связи. К боевым наградам добавилась в мирное время медаль «За трудовую доблесть».

СОЛДАТЫ ПОБЕДЫ: ЖИЗНЬ И СУДЬБА. Михайловский район

СОЛДАТЫ ПОБЕДЫ: ЖИЗНЬ И СУДЬБА. МИХАЙЛОВСКИЙ РАЙОН

Почетные граждане г. Михайлова

С шестидесятых годов XX века в городе был учрежден статус звания «Почетный гражданин города Михайлова». Решением исполкома городского Совета народных депутатов (городской Думы Михайловского городского поселения) этого звания удостоились известные в городе жители за большой вклад в развитие города, его экономики, здравоохранения, просвещения и культуры с вручением нагрудного знака, сертификата и ленты с надписью «Почетный гражданин города Михайлова».

АСТАХОВ Егор Иванович родился в 1908 году в д. Иваньково Михайловского у. Рязанской губ. (в годы Великой Отечественной войны – Чапаевский р-н Рязанской обл.).

В 1928 г. окончил школу крестьянской молодежи в с. Малинки Чапаевского р-на.

В декабре 1929 г. вступил в члены ВКП(б), работал на руководящих должностях в учреждениях района.

С сентября 1939 по май 1941 г. трудился заместителем директора по политчасти Спартаковской машинно-тракторной станции.

В июне 1941 г. был призван в ряды Красной Армии. Служил в соединениях Сталинградского, Южного, 4-го Украинского, 3-го Белорусского фронтов в составе 2-й гв. армии. В 1943 г. был тяжело контужен от разрыва авиабомбы, но службу не оставил.

День Победы майор Е.И. Астахов встретил в Белоруссии, являясь заместителем командира танкового батальона по политчасти. Демобилизован в июне 1946 г.

За мужество и доблесть, проявленные в боях с немецко-фашистскими захватчиками, награжден орденами Отечественной войны II степени, Красной Звезды, медалями «За боевые заслуги», «За оборону Москвы», «За оборону Сталинграда», «За взятие Кенигсберга», «За победу над Германией в Великой Отечественной войне 1941–1945 гг.».

В мирное время с августа 1947 по февраль 1948 г. работал секретарем Михайловского райкома ВКП(б) по кадрам.

2 марта 1948 г. бюро Рязанского обкома ВКП(б) утвердило Е.И. Астахова вторым секретарем Михайловского райкома партии.

С сентября 1951 г. – заместитель председателя исполкома Михайловского районного Совета депутатов трудящихся.

Вся жизнь ветерана Великой Отечественной войны была связана с родным районом, в развитие которого он вложил свои силы и знания.

Астахов Егор Иванович удостоен звания «Почетный гражданин города Михайлова».

Источники:

ГАРО. Ф. П-3. Оп. 6. Д. 238.

БАХУРИН Георгий Алексеевич – старший адъютант батальона 1105-го полка 328-й дивизии. В связи с 25-летием освобождения г. Михайлова от немецко-фашистских захватчиков решением исполкома горсовета присвоено почетное звание – «Почетный гражданин города Михайлова» от 3 декабря 1966 года, решение № 298.

БОРЩЕВ Николай Яковлевич – артиллерист 330-й дивизии. В связи с 25-летием освобождения г. Михайлова от немецко-фашистских захватчиков решением исполкома горсовета присвоено почетное звание – «Почетный гражданин города Михайлова» от 3 декабря 1966 года, решение № 298.

ГОЛИКОВ Филипп Иванович – командующий 10-й армией, Маршал СССР. В связи с 25-летием освобождения г. Михайлова от немецко-фашистских захватчиков решением исполкома горсовета присвоено почетное звание – «Почетный гражданин города Михайлова» от 3 декабря 1966 года, решение № 298.

ЕВСТИГНЕЕВ Петр Макарович – командир 1113-го полка. В связи с 25-летием освобождения г. Михайлова от немецко-фашистских захватчиков

решением исполкома горсовета присвоено почетное звание – «Почетный гражданин города Михайлова» от 3 декабря 1966 года, решение № 298.

КОПЫТОВ Иосиф Гаврилович, участник Великой Отечественной войны, присвоено почетное звание – «Почетный гражданин города Михайлова». Решение Совета депутатов муниципального образования – Михайловское городское поселение № 22 от 5.08.2013 г.

КОЧЕТКОВ Алексей Петрович, участник Сталинградской битвы, присвоено почетное звание – «Почетный гражданин города Михайлова». Решение Совета депутатов муниципального образования – Михайловское городское поселение № 14 от 28.02.2006 г.

КУЛИКОВ Иван Дмитриевич – разведчик 1113-го полка. В связи с 25-летием освобождения г. Михайлова от немецко-фашистских захватчиков решением исполкома горсовета присвоено почетное звание – «Почетный гражданин города Михайлова» от 3 декабря 1966 года, решение № 298.

МИХАЙЛОВ Владимир Владимирович – командир 1113-го полка 330-й дивизии. В связи с 25-летием освобождения г. Михайлова от немецко-фашистских захватчиков решением исполкома горсовета присвоено почетное звание – «Почетный гражданин города Михайлова» от 3 декабря 1966 года, решение № 298.

НИКОЛЬСКИЙ Виктор Алексеевич – офицер штаба 10-й армии. В связи с юбилеем освобождения г. Михайлова от немецко-фашистских захватчиков решением исполкома горсовета присвоено почетное звание – «Почетный гражданин города Михайлова». Решение исполкома Михайловского городского Совета № 198 от 27.11.1981 г.

НИКОЛЬСКИЙ Георгий Константинович – офицер штаба 10-й армии. В связи с юбилеем освобождения г. Михайлова от немецко-фашистских захватчиков решением исполкома горсовета присвоено почетное звание – «Почетный гражданин города Михайлова». Решение исполкома Михайловского городского Совета № 198 от 27.11.1981 г.

СЕЛЕЗНЕВ Алексей Федорович – командир второго батальона 1105-го полка 328-й дивизии. В связи с 25-летием освобождения г. Михайлова от немецко-фашистских захватчиков решением исполкома горсовета присвоено почетное звание – «Почетный гражданин города Михайлова» от 3 декабря 1966 года, решение № 298.

ХОЕЦЯН Георгий Яковлевич – старший лейтенант, начальник разведки Рязанского добровольческого полка. В связи с юбилеем освобождения г. Михайлова от немецко-фашистских захватчиков решением исполкома горсовета присвоено почетное звание – «Почетный гражданин города Михайлова». Решение исполкома Михайловского городского Совета № 162 от 12.12.1986 года.

ЧЕКАН Михаил Никитович – командир роты 1111-го полка 330-й дивизии. В связи с юбилеем освобождения г. Михайлова от немецко-фашистских захватчиков решением исполкома горсовета присвоено почетное звание – «Почетный гражданин города Михайлова». Решение исполкома Михайловского городского Совета № 101 от 28.06.1990 г.

ШАРЛАПОВ Павел Никитович – командир разведки 1113-го полка 328-й дивизии. В связи с 25-летием освобождения г. Михайлова от немецко-фашистских захватчиков решением исполкома горсовета присвоено почетное звание – «Почетный гражданин города Михайлова» от 3 декабря 1966 года, решение № 298.

КОЧЕТКОВ
Алексей Петрович

Родился в 1915 г. в слободе Архангельская Пронского у. Рязанской губ. Трудовую деятельность начал в 15 лет в Пронске.

В апреле 1939 г. вступил в ряды ВКП(б) и был назначен заведующим Пронской районной сберкассой.

В ноябре 1941 г. призван в ряды Красной Армии, Воронежский фронт. Служил политруком роты 967-го стрелкового полка 273-й стрелковой дивизии Сталинградского фронта. В бою за Сталинград 23 сентября 1942 г. получил тяжелое ранение. Комиссован, демобилизован и направлен на родину.

Награжден орденами Отечественной войны I и II степени, медалями «За победу над Германией в Великой Отечественной войне 1941–1945 гг.», «За доблестный труд в Великой Отечественной войне 1941–1945 гг.».

В апреле 1943 г. приступил к работе в качестве секретаря Пронского райисполкома, затем переведен на работу в аппарат райкома ВКП(б). По окончании областной партийной школы в июле 1951 г. направлен в Скопинский райком партии вторым секретарем, а в ноябре 1954 г. утвержден председателем Скопинского райисполкома. Находясь в этой должности, проявил себя хорошим организатором и способным руководителем, провел большую работу по подъему общественного хозяйства колхозов, а также хозяйственному и культурному строительству в районе, за что награжден правительством орденом Ленина.

29 июня 1957 г. бюро обкома КПСС утвердило А.П. Кочеткова председателем исполкома Михайловского районного Совета депутатов трудящихся. С этого времени началась новая жизнь бывшего фронтовика, связанная с г. Михайловом.

Алексей Петрович Кочетков удостоен звания «Почетный гражданин города Михайлова».

Источники:

ГАРО. Ф. П-3. Оп. 6. Д. 2030. Л. 1–30.

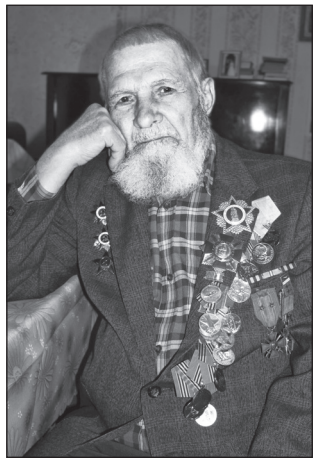

НИКИТИН
Александр Петрович

Родился в 1922 г., Рязанская обл., Михайловский р-н, с. Ерино, старшина, техник-механик 18-го гв. истребительного авиаполка, с 1943 г. техник-механик 1-го отдельного истребительного авиаполка «Нормандия-Неман» 303-й истребительной авиадивизии. На боевом счету «Нормандии-Неман» – участие в Курской битве, в освобождении Белоруссии и бои в Восточной Пруссии.

Из воспоминаний Александра Петровича: *«Время было горячее. Порой приходилось работать всю ночь напролет, чтобы к утру самолет был готов к полету. Иногда ночной отдых сокращался до 2–3 часов. Техники спали не раздеваясь, потому что моторы быстро остывали и каждые полтора-два часа приходилось запускать двигатель, доводить температуру до положенных параметров. Всю работу в темное время суток проводили при строгом соблюдении светомаскировки при тусклом свете трехваттной лампочки».*

Самое сложное в работе механика – ждать возвращения летчиков с задания. Поэтому часами, в любую погоду, сержант Никитин чинил, приводил в порядок, а потом вновь провожал взглядом самолет, уходящий в точку на горизонте. Техники, механики, оружейники жили единой целью – победить врага. Каждая из таких побед в воздухе ковалась и ими тоже. Техники боготворили своих летчиков. Сколько гордости было, когда летчик сообщал о сбитых самолетах. Сразу шли в ход краска и трафаретка звездочки – и на самолете появлялись новые отметки боевых заслуг. Работа наших техников восхищала французов. Они называли их ангелами-хранителями.

За годы войны у Александра Петровича было два летчика, самолеты которых он готовил к боевым вылетам, – Марсель Лефевр и Марсель Перрен. Это были храбрые, отчаянные фран-

цузские парни. Марсель Лефевр в июне 1944 г. не вернулся из боя.

Из приказа по полку:

«Майор Дельфино – командир истребительного авиационного полка «Нормандия» отмечает в приказе по полку **старшину Никитина Александра Петровича** *«Превосходный механик. В период победоносных наступлений, участником которых был полк «Нормандия», отдавал все свои силы, работая днем и ночью. Своей самоотверженностью и знанием дела обеспечил выполнение летным составом многочисленных боевых заданий на отлично содержащейся материальной части.*

СССР, 19 апреля 1945 г. Командир полка «Нормандия» подполковник Дельфино».

Выписка из приказа даст старшине Никитину право ношения «Военного Креста».

Александр Петрович служил в полку до возвращения французских летчиков на Родину, участвовал в сопровождении подаренных Сталиным самолетов во Францию.

Награжден орденами Красной Звезды, Отечественной войны I и II степени, «Военный Крест» (Франция), медалью «За боевые заслуги». Демобилизован в 1947 г.

После войны работал управляющим на предприятии «Главмолоко», на цементном заводе «Спартак», в последнее время трудился в отделе снабжения «Сельхозтехники».

Много лет пролетело после окончания войны. 11 октября 2010 г. в резиденции военного атташе Посольства Франции в России, где во время Великой Отечественной войны располагался штаб легендарного авиаполка «Нормандия-Неман», прошла церемония вручения ордена Почетного легиона Александру Петровичу Никитину.

Выступая на церемонии награждения, Чрезвычайный и Полномочный Посол Французской Республики в Российской Федерации Жан де Глиниасти выразил восхищение мужеством, самоотверженностью и отвагой ветеранов Великой Отечественной войны.

САЗОНОВ
Николай Александрович

Родился 20 ноября 1909 г. в с. Виленка Михайловского у. Рязанской губ.

На фронте с октября 1941 г., капитан, политрук, комиссар батареи, 732-й полк ПВО.

Участвовал в обороне Москвы, в освобождении г. Михайлова Рязанской обл., командир истребительного батальона.

«Решением бюро Михайловского ВКП(б) от 6 октября 1941 года в целях предотвращения возможных фактов диверсий со стороны фашистских лазутчиков в городе и по району было создано 17 истребительных отрядов по 20–25 человек в каждом. Командиром 14-го отряда (городского) был назначен заместитель начальника райотдела милиции Н.А. Сазонов. Несколько позже был создан истребительный батальон из 150 человек, командиром был назначен Н.А. Сазонов.

10 ноября 1941 г. личный состав батальона перешел на казарменное положение.

24 ноября батальон оказал сопротивление немцам на тракте Горлово – Михайлов возле Данковки. Немецкое командование рассчитывало, что их регулярные войска встретились с одной из воинских частей Красной Армии, и решило остановить моторизированную часть до подхода танков. То есть наступление немцев было задержано примерно на два часа. Это позволило частям Красной Армии сгруппироваться в районе с. Захарово.

Истребительный батальон выдающегося подвига не совершил. Но, тем не менее, в докладной записке на имя секретаря ЦК ВКП(б) А.А. Андреева говорится, что истребительный батальон в г. Михайлове оказал вооруженное сопротивление во много раз превосходящей силе противника.

Истребительный батальон активно участвовал совместно с частями Красной Армии в разгроме фашистов, оказывал помощь в разведке, добывал в тылу врага ценные сведения о противнике, в результате чего командованием Красной Армии наиболее точно была установлена группировка фашистских войск и основные узлы сопротивления» («Звезда» № 50 от 27.10.1965 г.).

Николай Александрович награжден орденом Отечественной войны I степени, медалями «За оборону Москвы», «За победу над Германией в Великой Отечественной войне 1941–1945 гг.».

Демобилизован в 1946 г.

После войны прибыл в Рязанскую область, в п. Октябрьский. Работал секретарем РК КПСС, до 1952 г. – председатель райисполкома.

С 1963 г. – начальник цеха Михайловского цементного завода.

ЧЕКАН
Михаил Никитович

Родился 16 октября 1918 года, УССР, Черниговская обл., Носовский р-н, с. Мрын, на фронте с 1941 г., полковник, командир

стрелкового батальона по строевой части, 455-й стрелковый полк, Западный, Белорусский фронты. Участвовал в освобождении г. Михайлова. 28 августа 1943 г. в наступательных боях в районе г. Ельни Смоленской обл. дважды тяжело ранен. Награжден двумя орденами Красной Звезды, Отечественной войны I степени, медалями «За боевые заслуги», «За победу над Германией в Великой Отечественной войне 1941–1945 гг.», «За заслуги перед Отечеством» II степени.

В ноябре 1941 года, захватив Сталиногорск (Новомосковск), немецкие оккупанты стремительно ворвались в село Гремячее и вошли в Михайлов. Враги рвались к столице нашей Родине Москве.

Огневые точки неприятеля разместились в каменных домах, на нескольких городских церквях, а также в пригороде. Улицы простреливались насквозь. Дороги, ведущие в город с севера, востока и юго-востока, были заминированы. К Михайлову скрытно продвигались 1111-й и 1113-й стрелковые полки 330-й стрелковой дивизии 10-й армии под командованием Ф.И. Голикова. По глубокому снегу в 30-градусный мороз красноармейцы вплотную подошли к городу и нанесли в ночь с 6 на 7 декабря внезапный для фашистов сокрушительный удар. В этом бою отличилась и стрелковая рота командира Чекана.

Михаил Никитович прошел через всю войну, но бой за Михайлов ему особенно запомнился потому, что он был сильным по своей мощи, внезапным для фашистов. За освобождение города Михайлова 128 воинов были награждены правительственными наградами. В числе их был и командир стрелковой роты М.Н. Чекан.

С декабря 1943 г. М.Н. Чекан занимал должности начальника отделов Чучковского и Елатомского райвоенкоматов Рязанской обл., затем в ноябре 1950 г. Рязанским обкомом партии был направлен райвоенкомом Семеновского и Сараевского районных военных комиссариатов.

В октябре 1961 г. Михаил Никитович Чекан приехал в Михайловский р-н Рязанской обл., где принимал участие в реконструкции завода «Спартак», строительстве Михайловского цементного завода, был председателем построечного комитета строительного треста. В дальнейшем, до ноября 1966 г., трудился в должности начальника ЖЭУ п. Октябрьский Михайловского р-на.

Его звания и опыт фронтовика пригодились и в мирной жизни. С ноября 1966 г. работал начальником штаба гражданской обороны Михайловского р-на Рязанской обл.

Находясь на пенсии, Михаил Никитович Чекан проводил общественную работу, большое внимание уделял военно-патриотическому воспитанию молодежи.

Умер в феврале 2011 г.

ПОИМЕННЫЙ СПИСОК

участников
Великой
Отечественной
войны,
уроженцев и жителей
Михайловского района,

ВЕРНУВШИХСЯ С ФРОНТА

А

АБАСОВ Ахмед, род. в 1895 г., Узбекская ССР, на фронте с июля 1944 г.

АББАКУМОВ Дмитрий Федорович, род. в 1908 г., Рязанская обл., Михайловский р-н, д. Поярково, на фронте с июня 1941 г.

АБЕЮЧКИНА Анна Ивановна, род. в 1925 г., Рязанская обл., Михайловский р-н, Щетининский с/с.

АБЛИЗИН Илья Григорьевич, род. 1.08.1923 г., Рязанская обл., Михайловский р-н, с. Локня, на фронте с 1942 г., гв. сержант. Награжден орденом Отечественной войны II степени, двумя медалями «За отвагу», медалью «За боевые заслуги».

АБЛИЗИН Николай Григорьевич, род. в 1925 г., Рязанская обл., Михайловский р-н, с. Локня, на фронте с января 1943 г. Награжден орденом Отечественной войны I степени.

АБЛИЗИН Петр Егорович, род. 1.08.1907 г., Рязанская обл., Михайловский р-н, с. Локня.

АБЛИЗИН Степан Данилович, род. в 1913 г., Рязанская обл., Михайловский р-н, с. Локня.

АБОЙШЕВ Илья Алексеевич, род. в 1911 г., Рязанская обл., Михайловский р-н, с. Прудские Выселки. Демобилизован в мае 1945 г.

АБРАМОВ Александр Дмитриевич, род. в 1909 г., Рязанская обл., Михайловский р-н, д. Узуновка.

АБРАМОВ Александр Степанович, род. в 1923 г., Рязанская обл., Михайловский р-н, д. Марьино.

АБРАМОВ Алексей Константинович, род. в 1894 г., Рязанская обл., Михайловский р-н, д. Машково.

АБРАМОВ Алексей Матвеевич, род. в 1912 г., Рязанская обл., Михайловский р-н, Октябрьский п/с, на фронте с июля 1941 г.

АБРАМОВ Алексей Михайлович, род. в 1908 г., Рязанская обл., Михайловский р-н, с. Ижеславль, на фронте с июня 1941 г.

АБРАМОВ Алексей Николаевич, род. в 1927 г., Рязанская обл., Октябрьский р-н, д. Желватовка, на фронте с ноября 1944 г.

АБРАМОВ Алексей Степанович, род. в 1925 г., Рязанская обл., Михайловский р-н, д. Марьино, на фронте с декабря 1943 г., мл. сержант, автоматчик. Награжден орденом Отечественной войны II степени, медалью «За отвагу».

АБРАМОВ Анатолий Дмитриевич, род. в 1923 г., Рязанская обл., Михайловский р-н, на фронте с октября 1941 г.

АБРАМОВ Анатолий Игнатьевич, род. 9.12.1927 г., Рязанская обл., Михайловский р-н, Старопашенский с/с, на фронте с ноября 1944 г.

АБРАМОВ Василий Егорович, род. в 1920 г., Рязанская обл., Михайловский р-н, на фронте с января 1941 г.

АБРАМОВ-БЕДНОВ Василий Григорьевич, род. в 1902 г., Рязанская обл., Михайловский р-н, на фронте с апреля 1943 г.

АБРАМОВ Василий И., род. в 1915 г., Рязанская обл., Михайловский р-н, д. Горностаевка, на фронте с августа 1941 г.

АБРАМОВ Виктор Афанасьевич, род. в 1924 г., Рязанская обл., Михайловский р-н, с. Прудские Выселки, на фронте с августа 1942 года, 44 сп, 33 зсб.

АБРАМОВ Виктор Михайлович, род. в 1927 г., Рязанская обл., Октябрьский р-н, д. Желватовка, на фронте с ноября 1944 г.

АБРАМОВ Владимир Дмитриевич, род. в 1925 г., на фронте с января 1943 г., рядовой. Награжден медалью «За отвагу».

АБРАМОВ Владимир Илларионович, род. в 1926 г., Рязанская обл., Михайловский р-н, д. Марьино, на фронте с ноября 1942 г.

АБРАМОВ Григорий Иванович, род. в 1920 г., Рязанская обл., Михайловский р-н.

АБРАМОВ Дмитрий Лаврентьевич, род. в 1910 г., Рязанская обл., Михайловский р-н, г. Михайлов, на фронте с июля 1941 г., ефрейтор, водитель, 55 ап. Награжден орденом Отечественной войны II степени, медалью «За боевые заслуги». Демобилизован в декабре 1941 г.

Участник Парада Победы 24 июня 1945 г. на Красной площади в г. Москве

АБРАМОВ Евгений Никитич,

род. 7.11.1913 г. Рязанская обл., г. Михайлов, на фронте с 1941 года, полковник. В Красную Армию призван в 1937 г., окончил Волжскую военную авиашколу, 39 иап ВВС Тихоокеанского флота. Участник советско-финляндской войны в 1940 г. Награжден орденами Красного Знамени, Красной Звезды, медалью «За боевые заслуги».

АБРАМОВ Егор Иванович, род. в 1898 г., Рязанская обл., Михайловский р-н, Козловский с/с.

АБРАМОВ Иван Григорьевич, род. в 1906 г., Рязанская обл., Михайловский р-н, д. Карандеевка, на фронте с октября 1942 г.

АБРАМОВ Иван Иванович, род. в 1897 г., Рязанская обл., Михайловский р-н, Ижеславльский с/с, на фронте с сентября 1942 г.

АБРАМОВ Иван Никифорович, род. в 1907 г., Рязанская обл., Михайловский р-н, д. Марьино, на фронте с октября 1941 г.

АБРАМОВ Иван Николаевич, род. в 1914 г., Рязанская обл., Михайловский р-н, д. Чесменка, на фронте с 1941 г. Награжден орденом Отечественной войны II степени, медалью «За победу над Японией».

АБРАМОВ Иван Павлович, род. в 1908 г., Рязанская обл., Михайловский р-н, д. Марьино, на фронте с июля 1941 г.

АБРАМОВ Константин Алексеевич, род. в 1919 г., Рязанская обл., Михайловский р-н, д. Марьино. В Красную Армию призван в 1940 году, 624 сп.

АБРАМОВ Константин Дмитриевич, род. в 1915 г., Рязанская обл., Михайловский р-н, д. Марьино, на фронте с сентября 1941 г.

АБРАМОВ Кузьма Трофимович, род. в 1908 г., Рязанская обл., Михайловский р-н, д. Курлышево, на фронте с июля 1941 г.

АБРАМОВ Лаврентий Леонтьевич, род. в 1909 г., Рязанская обл., Михайловский р-н, Октябрьский п/с, на фронте с августа 1941 г., рядовой, минометчик, 2 сб. Награжден медалью «За отвагу».

АБРАМОВ Михаил Федорович, род. в 1915 г., Рязанская обл., Михайловский р-н, д. Марьино. Демобилизован в июле 1941 г.

АБРАМОВ Николай Иванович, род. в 1919 г., Рязанская обл., Михайловский р-н, Новопанский с/с. В Красную Армию призван в ноябре 1939 г., 143 сд.

АБРАМОВ Николай Игнатович, род. в 1925 г., Рязанская обл., Михайловский р-н, на фронте с декабря 1942 г., снайпер.

АБРАМОВ Николай Назарович, род. в 1926 г., Рязанская обл., Октябрьский р-н, д. Красное Городище, на фронте с декабря 1943 г.

АБРАМОВ Николай Никитич, род. 19.12.1921 г., Рязанская обл., Михайловский р-н, с. Березово, связист, 4-й Украинский фронт. Участвовал в освобождении Праги, Новороссийска, Чехословакии. Награжден медалями «За освобождение Праги», «За победу над Германией в Великой Отечественной войне 1941–1945 гг.». После войны работал в колхозе им. Суворова.

АБРАМОВ Николай Никифорович, род. в 1917 г., Рязанская обл., Михайловский р-н.

АБРАМОВ Николай Николаевич, род. в 1917 г., Рязанская обл., Октябрьский р-н, д. Желватовка, на фронте с января 1943 г.

АБРАМОВ Николай Павлович, род. в 1925 г., Рязанская обл., Михайловский р-н, на фронте с января 1943 г.

АБРАМОВ Петр Лаврентьевич, род. в 1915 г., Рязанская обл., Михайловский р-н, с. Козловка, на фронте с сентября 1941 г.

АБРАМОВ Сергей В., род. в 1922 году, Рязанская обл., Михайловский р-н, д. Узуново.

АБРАМОВ Сергей Герасимович, род. в 1921 г., Рязанская обл., Михайловский р-н, д. Узуново.

АБРАМОВ Сергей Лаврентьевич, род. в 1920 г., Рязанская обл., Михайловский р-н, сл. Лещенка.

АБРАМОВ Степан Семенович, род. в 1892 г., Рязанская обл., Михайловский р-н, д. Марьино.

АБРАМОВ Федор Федорович, род. в 1909 г., Рязанская обл., Михайловский р-н, д. Марьино.

АБРАМОВ Яков Власович, род. в 1909 г., Рязанская обл., Михайловский р-н.

АБРАМОВА Александра Егоровна, род. в 1923 г., Рязанская обл., Михайловский р-н, Козловский с/с.

АБРАСИМОВ Илья Васильевич, род. в 1926 г., Рязанская обл., Михайловский р-н, д. Машково, на фронте с ноября 1942 г.

АБРОСИМОВ Владимир Григорьевич, род. в 1926 г., Рязанская

обл., Октябрьский р-н, Октябрьский п/с, на фронте с ноября 1943 г.

АБРОСИМОВ Гаврил Григорьевич, род. в 1893 г., Рязанская обл., Михайловский р-н, д. Марьино.

АБРОСИМОВ Иван Михайлович, род. в 1909 г., Рязанская обл., Михайловский р-н, на фронте с июля 1941 г.

АБРОСИМОВ Иван Тимофеевич, род. 17.05.1923 г., Рязанская обл., Михайловский р-н, с. Стрелецкие Выселки, на фронте с сентября 1942 г., 138 сп, ранен. Участвовал в обороне Москвы, освобождении Брянска. Награжден орденом Отечественной войны I степени.

АБРОСИМОВ Фрол Григорьевич, род. в 1892 г., Рязанская обл., Михайловский р-н, д. Машково, на фронте с 1942 г., рядовой, стрелок. Награжден медалью «За боевые заслуги».

АБРОСИМОВА Клавдия Григорьевна, род. в 1921 г., Рязанская обл., Октябрьский р-н, Октябрьский с/с, на фронте с апреля 1942 г. Участвовала в обороне Тулы, освобождении Польши. Демобилизована в 1945 году.

АБЫЗОВ Константин Григорьевич, род. в 1925 г., Московская обл., г. Коломна, на фронте с 1943 г.

АВДЕЕВ Александр Павлович, род. в 1919 г., Рязанская обл., Михайловский р-н, д. Николаевка. В Красную Армию призван в феврале 1940 г., 8 погранотряд, г. Могилев.

АВДЕЕВ Алексей Михайлович, род. в 1911 г., Рязанская обл., Михайловский р-н, д. Ново-Николаевка, на фронте с июля 1941 г.

АВДЕЕВ Василий Андреевич, род. в 1915 г., Рязанская обл., Михайловский р-н, с. Зайчино, на фронте с сентября 1941 г.

АВДЕЕВ Виктор Васильевич, род. в 1927 г., Рязанская обл., Михайловский р-н, д. Слободка.

АВДЕЕВ Герасим Васильевич, род. в 1918 г., Рязанская обл., Михайловский р-н, с. Печерниковские Выселки, на фронте с августа 1941 г.

АВДЕЕВ Дмитрий Иванович, род. в 1924 г., Рязанская обл., Михайловский р-н, Курлышевский с/с.

АВДЕЕВ Евдоким Павлович, род. в 1924 г., Рязанская обл., Октябрьский р-н, д. Ново-Николаевка, на фронте с ноября 1943 г.

АВДЕЕВ Иван Степанович, род. 11.10.1922 г., Рязанская обл., Михайловский р-н, с. Лужки, мл. лейтенант, ком. взвода, Сталинградский фронт, дважды ранен. Награжден орденом Отечественной войны I степени, медалями «За оборону Сталинграда», «За победу над Германией в Великой Отечественной войне 1941–1945 гг.».

АВДЕЕВ Матвей Васильевич, род. в 1911 г., Рязанская обл., Михайловский р-н, д. Слободка, на фронте с сентября 1941 г.

АВДЕЕВ Михаил Феоктистович, род. в 1920 г., Рязанская обл., Октябрьский р-н, д. Ново-Николаевка, на фронте с марта 1944 г.

АВДЕЕВ Николай Егорович, род.: Рязанская обл., Михайловский р-н.

АВДЕЕВ Николай Тихонович, род. в 1916 г., Рязанская обл., Михайловский р-н, д. Малое Треполье. Награжден орденом Отечественной войны II степени.

АВДОКУНИН Александр Авдеевич, род. в 1925 г., Рязанская обл., Михайловский р-н, на фронте с января 1943 г.

АВДОКУШИН Александр Ефимович, род. в 1917 г., Рязанская обл., Михайловский р-н, д. Ерино, на фронте с июля 1941 г.

АВДОКУШИН Александр Иванович, род. в 1926 г., Рязанская обл., Октябрьский р-н, на фронте с октября 1943 г.

АВДОКУШИН Алексей Васильевич, род. в 1926 г., Рязанская обл., Октябрьский р-н, д. Ерино, на фронте с января 1944 г.

АВДОКУШИН Алексей Егорович, род. в 1926 г., Рязанская обл., Октябрьский р-н, на фронте с ноября 1943 г.

АВДОКУШИН Василий Андреевич, род. в 1905 г., Рязанская обл., Михайловский р-н, д. Ерино, на фронте с марта 1942 г.

АВДОКУШИН Василий Андреевич, род. в 1905 г., Рязанская обл., Октябрьский р-н, Еринский с/с, на фронте с марта 1942 г.

АВДОКУШИН Василий Васильевич, род. 21.08.1923 г., Рязанская обл., Михайловский р-н, д. Ерино, на фронте с февраля 1943 г., лейтенат, ком. минвзвода, 1023 сп, 307 сд, 13А, Брянский фронт, ранен. После войны работал военруком в школе.

АВДОКУШИН Дмитрий Михайлович, род. в 1906 г., Рязанская обл., Михайловский р-н, д. Ерино, на фронте с 1941 г., рядовой.

АВДОКУШИН Иван Александрович, род. в 1904 г., Рязанская обл., Михайловский р-н, д. Ерино.

АВДОКУШИН Иван Федорович, род. в 1901 г., Рязанская обл., Октябрьский р-н, Еринский с/с, на фронте с ноября 1941 г.

АВДОКУШИН Михаил Егорович, род. в 1920 г., Рязанская обл., Михайловский р-н, Еринский с/с.

АВДОКУШИН Николай Анатольевич, род. в 1908 г., Рязанская обл., Михайловский р-н, д. Ерино, на фронте с июля 1941 г.

АВДОНИН Василий Иванович, род.: Рязанская обл., Михайловский р-н, Голдинский с/с.

АВДОХИН Иван Платонович, род. в 1905 г., Рязанская обл., Михайловский р-н, с. Аннино, на фронте с июля 1941 г.

АВДЮНИН Михаил Васильевич, род. в 1919 г., Рязанская обл., Михайловский р-н, Новопанский с/с. В Красную Армию призван в январе 1940 г., 497 гап.

АВДЮХИН Кузьма Дмитриевич, род. в 1892 г., Рязанская обл., Михайловский р-н, Аннинский с/с, на фронте с мая 1943 г., рядовой.

АВДЮХИН Матвей Платонович, род. в 1897 г., Рязанская обл., Михайловский р-н, на фронте с марта 1942 г.

АВДЮХИН Михаил Дмитриевич, род. в 1909 г., Рязанская обл., Михайловский р-н, с. Аннино.

АВДЮХИН Николай Кузьмич, род. в 1917 г., Рязанская обл., Михайловский р-н, с. Аннино. Демобилизован в июне 1946 г.

АВДЮХИН Николай Степанович, род. в 1927 г., Рязанская обл., Михайловский р-н, с. Аннино.

АВДЮХИН Родион Платонович, род. в 1891 г., Рязанская обл., Михайловский р-н, с. Аннино, на фронте с мая 1943 г., рядовой.

АВЕДОВ С.А., род. в 1914 г., Рязанская обл., Михайловский р-н, Печерниковский с/с.

АВЕРИН Алексей Иванович, род. в 1925 г., на фронте с марта 1943 года, 33 сп.

АВЕРИН Андрей Иванович, род. в 1915 г., Рязанская обл., Михайловский р-н, с. Ижеславль. Награжден орденом Отечественной войны I степени. Демобилизован в марте 1945 г.

АВЕРИН Василий Иванович, род. в 1919 г., Рязанская обл., Михайловский р-н, с. Ижеславль. Награжден орденом Отечественной войны II степени.

АВЕРИН Василий Михайлович, род. в 1914 г., Рязанская обл., Михайловский р-н, с. Новопанское, на фронте с октября1941 г.

АВЕРИН Василий Федорович, род. в 1915 г., Рязанская обл., Михайловский р-н, Новопанский с/с, на фронте с января 1942 года.

АВЕРИН Василий Яковлевич, род. в 1894 г., Рязанская обл., Михайловский р-н, Новопанский с/с, на фронте с сентября 1942 г.

АВЕРИН Владимир Иванович, род. в 1924 г., Рязанская обл., Михайловский р-н, Новопанский с/с, на фронте с августа 1942 года, 15 зап.

АВЕРИН Владимир Сергеевич, род. в 1919 г., Рязанская обл., Михайловский р-н, Новопанский с/с. В Красную Армию призван в октябре 1939 г., НКВД.

АВЕРИН Владимир Сергеевич, род. в 1927 г., Рязанская обл., Михайловский р-н, Новопанский с/с, на фронте с ноября 1944 г.

АВЕРИН Григорий Иванович, род. в 1914 г., Рязанская обл., Михайловский р-н, д. Журавлевка.

АВЕРИН Дмитрий Павлович, род. в 1910 г., Рязанская обл., Михайловский р-н, Новопанский с/с, на фронте с августа 1942 г.

АВЕРИН Егор Петрович, род. в 1906 г., Рязанская обл., Михайловский р-н, с. Новопанское, на фронте с августа 1941 г.

АВЕРИН Иван Васильевич, род. в 1927 г., Рязанская обл., Михайловский р-н, с. Ижеславль, на фронте с ноября 1944 г.

АВЕРИН Иван Егорович, род. в 1892 г., Рязанская обл., Михайловский р-н, с. Ижеславль, на фронте с октября 1942 г.

АВЕРИН Иван Иванович, род. в 1926 г., Рязанская обл., Михайловский р-н, с. Ижеславль, на фронте с ноября 1942 г.

АВЕРИН Иван Михайлович, род. в 1898 г., Рязанская обл., Михайловский р-н, с. Ижеславль, на фронте с сентября 1941 г.

АВЕРИН Иван Степанович, род. в 1923 г., Рязанская обл., Михайловский р-н, на фронте с 1941 г., рядовой.

АВЕРИН Иван Яковлевич, род. в 1913 г., Рязанская обл., Михайловский р-н, с. Новопанское, на фронте с августа 1941 г.

АВЕРИН Михаил Иванович, род. в 1924 г., Рязанская обл., Михайловский р-н, с. Ижеславль, на фронте с декабря 1944 г., рядовой.

АВЕРИН Николай Васильевич, род. в 1926 г., Рязанская обл.,

Михайловский р-н, с. Новопанское, на фронте с ноября 1942 г.

АВЕРИН Николай Иванович, род. в 1923 г., Рязанская обл., Михайловский р-н, с. Ижеславль, на фронте с августа 1942 г.

АВЕРИН Сергей Иванович, род. в 1901 г., Рязанская обл., Михайловский р-н, с. Новопанское, на фронте с 1941 г., ранен. После войны работал кладовщиком в колхозе. Умер 25.05.1960 г.

АВЕРИН Сергей Михайлович, род. в 1924 г., Рязанская обл., Михайловский р-н, с. Стубле, на фронте с июня 1943 г.

АВЕРИН Федор Иванович, род. в 1915 г., Рязанская обл., Михайловский р-н, с. Новопанское, на фронте с июня 1941 г.

АВЕРКИН Алексей Иванович, род. в 1926 г., Рязанская обл., Михайловский р-н, с. Печерниковские Выселки, на фронте с ноября 1943 г.

АВЕРКИН Виктор Иванович, род. в 1921 г., Рязанская обл., Михайловский р-н, с. Березово. Награжден орденом Отечественной войны II степени.

АВЕРКИН Матвей Петрович, род.: Рязанская обл., Михайловский р-н, Печерниковский с/с.

АВЕРКИН Николай Дмитриевич, род. в 1920 г., Рязанская обл., Михайловский р-н.

АВЕРКИН Николай Дмитриевич, род. в 1921 г., Рязанская обл., Михайловский р-н, Печерниковский с/с.

АВЕРКИН Павел Павлович, род. 14.04.1914 г., Рязанская обл., Чапаевский р-н, с. Березово, на фронте с января 1941 г., ст. лейтенант, ком. огневого взвода, 3-й Белорусский фронт. Награжден орденом Красной Звезды, медалями «За боевые заслуги», «За победу над Германией в Великой Отечественной войне 1941–1945 гг.».

АВЕРОЧКИН Алексей Дмитриевич, род. в 1909 г., Рязанская обл., Михайловский р-н, на фронте с октября 1941 г.

АВЕРОЧКИН Алексей Петрович, род. в 1924 г., Рязанская обл., Михайловский р-н, Щетининский с/с, на фронте с августа 1942 г. Демобилизован в апреле 1947 г.

АВЕРОЧКИН Анатолий Петрович, род. в 1925 г., Рязанская обл., г. Михайлов, на фронте с декабря 1942 г., снайпер. Награжден орденом Отечественной войны II степени. Демобилизован в июле 1948 г.

АВЕРОЧКИН Василий Иванович, род. в 1917 г., Рязанская обл., Михайловский р-н, Щетининский с/с, на фронте с октября 1943 г., 289 сд. Награжден орденом Отечественной войны I степени. Демобилизован в мае 1945 г.

АВЕРОЧКИН Дмитрий Борисович, род. 23.03.1915 г., Рязанская обл., Михайловский р-н, на фронте с июня 1941 г., старшина, рота тех. обеспечения, 101 тбр, Западный, Центральный, Брянский, 4-й Украинский, 1-й Прибалтийский фронты. Участвовал в освобождении г. Михайлова. Награжден орденами Красной Звезды, Отечественной войны I степени, медалью «За победу над Германией в Великой Отечественной войне 1941–1945 гг.».

АВЕРОЧКИН Николай Борисович, род. в 1896 г., Рязанская обл., Михайловский р-н, на фронте с октября 1941 г.

АВЕРОЧКИН Павел Борисович, род. в 1911 г., Рязанская обл., Михайловский р-н, на фронте с июля 1941 г.

АВЕРОЧКИН Павел Григорьевич, род.: Рязанская обл., Михайловский р-н.

АВЕРОЧКИН Тимофей Семенович, род. в 1911 г., Рязанская обл., Михайловский р-н, г. Михайлов, на фронте с декабря 1942 г.

АВЕРОЧКИН Федор Петрович, род. в 1918 г., Рязанская обл., Михайловский р-н.

АВЕРОЧКИНА Клавдия Николаевна, род. в 1923 г., Рязанская обл., Михайловский р-н, Щетининский с/с.

АВЕРОЧКИНА Мария Алексеевна, род. 9.06.1922 г., Рязанская обл., Михайловский р-н, д. Телятники, водитель, ранена, контужена. В конце 1942 г. пошла добровольцем на фронт, после автомобильных курсов в 1943 г. направлена в 91 зап, 1-й Белорусский, 2-й Украинский фронты. Награждена медалями «За отвагу», «За боевые заслуги», «За взятие Берлина», «За победу над Германией в Великой Отечественной войне 1941–1945 гг.». После войны работала вышивальщицей в объединении «Труженица» г. Михайлова. Трудовые награды – ордена Трудового Красного Знамени, Ленина, медаль «За трудовые достижения».

АВИЛКИН Петр Тимофеевич, род.: Рязанская обл., Михайловский р-н.

АВИЛОВ Иван Александрович, род. в 1924 г., Рязанская обл., Михайловский р-н, с. Глинки, на фронте с сентября 1942 г.

АВИЛОВ Кузьма Антонович, род. в 1905 г., Рязанская обл., Михайловский р-н, д. Красное Городище, на фронте с сентября 1941 г.

Участник Парада 7 ноября 1941 года в г. Москве, участник Парада Победы 24 июня 1945 г. в г. Москве

АГАПКИН Василий Иванович, род. 3.02.1884 г., Рязанская обл., Михайловский р-н, в д. Шанчерово. Известный музыкант, композитор, военный дирижер, автор знаменитого марша «Прощание славянки», полковник. Награжден орденом Ленина, двумя орденами Красного Знамени, медалью «За победу над Германией в Великой Отечественной войне 1941–1945 гг.». Умер Агапкин в Москве 29 октября 1964 г. Похоронен на Ваганьковском кладбище.

АГАПОВ Михаил Андреевич, род. в 1910 г., Рязанская обл., Михайловский р-н, Октябрьский п/с, на фронте с июля 1941 г.

АГАПОВ Петр Алексеевич, род. в 1898 г., Рязанская обл., Михайловский р-н, д. Высокое, на фронте с сентября 1941 г.

АГАПОВА Антонина Гавриловна, род. в 1923 г., Рязанская обл., Пронский р-н, на фронте с мая 1942 г.

АГАФОНОВ Александр Александрович, род. в 1920 г., Рязанская обл., Октябрьский р-н, д. Хохловка, на фронте с ноября 1941 г.

АГАФОНОВ Александр Николаевич, род. в 1892 г., Рязанская обл., Михайловский р-н, г. Михайлов.

АГАФОНОВ Александр Петрович, род. в 1925 г., Рязанская обл., Михайловский р-н, на фронте с января 1943 г.

АГАФОНОВ Алексей Захарович, род. в 1908 г., Рязанская обл., Октябрьский р-н, Октябрьский с/с, на фронте с апреля 1942 г.

АГАФОНОВ Антон Антонович,

род. в 1906 г., Рязанская обл., Михайловский р-н, с. Прудские Выселки, на фронте с 1941 года, майор, политрук, 210 гв. сд, 71 гв. сд, 1-й Киевский укрепрайон, Калининский, Белорусский, Степной, Сталинградский фронты. Участвовал в обороне Сталинграда, освобождении Украины, Прибалтики. Закончил войну в Кенигсберге. Награжден орденами Отечественной войны II степени, Красной Звезды, медалями «За оборону Сталинграда», «За оборону Киева», «За победу над Германией в Великой Отечественной войне 1941–1945 гг.». Умер в 1980 г.

АГАФОНОВ Василий Никифорович, род. в 1924 г., Рязанская обл., Михайловский р-н, Красновский с/с, на фронте с сентября 1942 г., 4 ап. Демобилизован в апреле 1947 г.

АГАФОНОВ Василий Николаевич, род. в 1924 г., Рязанская обл., Михайловский р-н, Красновский с/с. Демобилизован в июне 1947 г.

АГАФОНОВ Виктор Никифорович, род. в 1927 г., Рязанская обл., Михайловский р-н, Красновский с/с, на фронте с ноября 1944 г.

АГАФОНОВ Дмитрий Захарович, род. в 1919 г., Рязанская обл., Михайловский р-н, Красновский с/с. В Красную Армию призван в декабре 1939 г., 124 сд.

АГАФОНОВ Иван Захарович, род. в 1912 г., Рязанская обл., Михайловский р-н, д. Красное, на фронте с июля 1941 г.

АГАФОНОВ Николай Андреевич, род. в 1915 г., Рязанская обл., Михайловский р-н, с. Голдино, на фронте с 1942 г., разведчик, трижды ранен. Участвовал в освобождении Украины, Молдавии, городов Изюм, Днепродзержинск. Награжден орденом Славы II степени, медалью «За отвагу». Умер 10.04.1990 г. Похоронен в с. Голдино.

АГАФОНОВ Николай Андреевич, род. в 1915 г., Рязанская обл., Михайловский р-н, с. Голдино, на фронте с 1943 г., рядовой. Награжден орденом Отечественной войны I степени, медалью «За отвагу».

АГАФОНОВ Николай Григорьевич, род. в 1909 г., Рязанская обл., Михайловский р-н, с. Печерниковские Выселки, на фронте с августа 1941 г.

АГАФОНОВ Николай Павлович, род. в 1924 г., Краснодарский край, Архангельский р-н.

АГАФОНОВ Петр Степанович, род. в 1926 г., Рязанская обл., Михайловский р-н, с. Прудская.

АГАФОНОВ Петр Федорович, род. в 1901 г., Рязанская обл., Михайловский р-н, с. Рачатники, на фронте с июля 1942 г., строитель.

АГАФОНОВ Юрий Александрович, род. в 1924 г., Рязанская обл., г. Михайлов, на фронте с 1942 г., рядовой.

АГАШКОВ Леон Михайлович, род. в 1902 г., Рязанская обл., Михайловский р-н, на фронте с апреля 1943 г.

АГЕЕВ Алексей Алексеевич, род. в 1915 г., Рязанская обл., г. Михайлов.

АГЕЕВ Виктор Михайлович, род. в 1924 г., Рязанская обл., Чапаевский р-н, на фронте с 1941 года, 2-й Белорусский фронт. Участвовал в сражениях за города Смоленск, Львов, Кенигсберг, Ельню, Ковель и др. Ранен при форсировании реки Днепр. Награжден двумя орденами Красной Звезды, орденами Отечественной войны I и II степени, двумя медалями «За боевые заслуги», медалями «За отвагу», «За взятие Берлина», «За победу над Германией в Великой Отечественной войне 1941–1945 гг.». Демобилизован в 1947 г.

АГЕЕВ Евгений Иванович, род. в 1905 г., Рязанская обл., Октябрьский р-н, Октябрьский с/с, на фронте с февраля 1942 г.

АГЕЕВ Иван Васильевич, род. в 1911 г., Рязанская обл., Захаровский р-н, с. Гладкие Выселки.

АГНИВЦЕВ Александр Алексеевич, род. в 1910 г., Рязанская обл., Михайловский р-н, на фронте с 1941 года, рядовой.

АГУДИН Алексей Константинович. В Красную Армию призван в 1938 г. Окончил школу младших командиров. В 1941 г. направлен в 14 тд, ранен, Калининский, Волховский фронты. Награжден орденом Красной Звезды, медалью «За отвагу».

АГУЗЕЕВ Алексей Петрович, род. в 1896 г., Рязанская обл., Михайловский р-н, д. Локня.

АГУРЕЕВ Александр Ефимович, род. в 1926 г., Рязанская обл., Михайловский р-н, с. Ижеславль.

АГУРЕЕВ Алексей Петрович, род. в 1896 г., Рязанская обл., Михайловский р-н, д. Локня.

АГУРЕЕВ Андрей Алексеевич, род. в 1898 г., Рязанская обл., Михайловский р-н, д. Локня.

АГУРЕЕВ Василий Егорович, род.: Рязанская обл., Михайловский р-н.

АГУРЕЕВ Николай Петрович, род. в 1919 г., Рязанская обл., Михайловский р-н, с. Ижеславль. В Красную Армию призван в июле 1940 г., ефрейтор, минометчик, 273 сп. Награжден орденом Отечественной войны I степени, двумя медалями «За отвагу».

АГУРЕЕВ Николай Степанович, род. в 1919 г., Рязанская обл., Михайловский р-н, с. Ижеславль. В Красную Армию призван в январе 1940 г., 497 гап.

АГУРЕЕВ Яков Савельевич, род. в 1904 г., Рязанская обл., Михайловский р-н, с. Зайчино, на фронте с сентября 1941 г.

АГУРЕЕВА Пелагея Федоровна, род. в 1908 г., Рязанская обл., Михайловский р-н, с. Зайчино, на фронте с 1942 года. Награждена юбилейной медалью «За доблестный труд» («За воинскую доблесть»).

АДАМОВ Александр Алексеевич, род. в 1925 г., Рязанская обл., Михайловский р-н, на фронте с декабря 1942 г., гв. сержант, снайпер. Участник обороны Севастополя. Награжден орденом Красной Звезды, медалью «За отвагу».

АДАМОВ Александр Иванович, род. в 1925 г., Рязанская обл., Михайловский р-н, на фронте с января 1943 г.

АДАМОВ Александр Ильич, род. в 1924 г., Рязанская обл., Михайловский р-н, д. Серебрянь, на фронте с августа 1942 г., 240-й полк НКВД.

АДАМОВ Александр Николаевич, род. в 1924 г., Рязанская обл., Михайловский р-н, д. Серебрянь.

АДАМОВ Алексей Михайлович, род. в 1900 г., Рязанская обл., Октябрьский р-н, д. Серебрянь, на фронте с марта 1942 г.

АДАМОВ Анатолий Матвеевич, род. в 1924 г., Рязанская обл., Михайловский р-н, д. Серебрянь, на фронте с сентября 1942 г.

АДАМОВ Андрей Федорович, род. в 1901 г., Рязанская обл., Михайловский р-н, д. Серебрянь, на фронте с октября 1941 г.

АДАМОВ Василий Васильевич, род. в 1904 г., Рязанская обл., Октябрьский р-н, д. Серебрянь, на фронте с января 1943 г.

АДАМОВ Василий Михайлович, род. в 1898 г., Рязанская обл., Октябрьский р-н, Маковский с/с, на фронте с октября 1943 г.

АДАМОВ Василий Михайлович, род. в 1925 г., Рязанская обл., Октябрьский р-н, д. Серебрянь, на фронте с августа 1943 г.

АДАМОВ Василий Федорович, род. в 1896 г., Рязанская обл., Октябрьский р-н, д. Серебрянь, на фронте с декабря 1943 г.

АДАМОВ Григорий Иванович, род. в 1926 г., Рязанская обл., Октябрьский р-н, д. Серебрянь, на фронте с марта 1943 г. Награжден орденом Отечественной войны I степени, медалью «За боевые заслуги».

АДАМОВ Григорий Ильич, род. в 1912 г., Рязанская обл., Октябрьский р-н, д. Серебрянь, на фронте с июня 1941 г. Награжден орденом Отечественной войны I степени, медалью «За отвагу».

АДАМОВ Иван Васильевич, род. в 1924 г., Рязанская обл., Михайловский р-н, д. Серебрянь, на фронте с сентября 1942 г.

АДАМОВ Иван Михайлович, род. в 1910 г., Рязанская обл., Октябрьский р-н, д. Серебрянь, на фронте с июня 1941 г. Награжден орденами Отечественной войны I степени, Красной Звезды, медалью «За боевые заслуги».

АДАМОВ Иван Михайлович, род. в 1926 г., Рязанская обл., Октябрьский р-н, д. Серебрянь, на фронте с ноября 1943 г.

АДАМОВ Иван Петрович, род. в 1895 г., Рязанская обл., Октябрьский р-н, д. Серебрянь, на фронте с июня 1942 г., 303 сб.

АДАМОВ Матвей Яковлевич, род. в 1896 г., Рязанская обл., Октябрьский р-н, д. Серебрянь, на фронте с марта 1942 г.

АДАМОВ Михаил Ильич, род. в 1907 г., Рязанская обл., Октябрьский р-н, д. Серебрянь, на фронте с июня 1941 г.

АДАМОВ Михаил Павлович, род. в 1897 г., Рязанская обл., Октябрьский р-н, д. Серебрянь, на фронте с марта 1942 г., рядовой.

АДАМОВ Михаил Петрович, род. в 1897 г., Рязанская обл., Октябрьский р-н, д. Серебрянь, на фронте с ноября 1941 г.

АДАМОВ Николай Алексеевич, род. в 1894 г., Рязанская обл., Октябрьский р-н, д. Серебрянь, на фронте с марта 1942 г.

АДАМОВ Николай Андреевич, род. в 1925 г., Рязанская обл., Октябрьский р-н, д. Серебрянь, на фронте с декабря 1943 г.

АДАМОВ Николай Михайлович, род. в 1923 г., Рязанская обл., Михайловский р-н, д. Серебрянь, на фронт с октября 1941 г.

АДАМОВ Петр Иванович, род. в 1920 г., Рязанская обл., Михайловский р-н, на фронте с июня 1941 г., в/ч № 5350.

АДАМОВ Семен Андреевич, род. в 1925 г., Рязанская обл., Октябрьский р-н, д. Серебрянь, на фронте с июля 1943 г. Награжден орденом Отечественной войны I степени.

АЗАРЕНКОВ Алексей Петрович, род. в 1896 г., Смоленская обл., на фронте с августа 1941 г.

АЗАРНОВ Андрей Иванович, род. в 1909 г., Рязанская обл., Октябрьский р-н, д. Костылевка, на фронте с октября 1941 г.

АЗАРОВ Иван Платонович, род. в 1910 г., Рязанская обл., Михайловский р-н, на фронте с октября 1941 г.

АЗОНОВ Семен Борисович, род. в 1900 г., Рязанская обл., Октябрьский р-н, Печерниковский с/с.

АКАНИХИН Николай Александрович, род. в 1919 г., Рязанская обл., Октябрьский р-н, д. Карандеевка. Демобилизован в июне 1946 г.

АКАНИХИН Павел Александрович, род. в 1922 г., Рязанская обл., Октябрьский р-н, Поливановский с/с.

АКАНОВ Александр Васильевич, род. в 1919 г., Рязанская обл., Михайловский р-н, Печерниковский с/с. В Красную Армию призван в январе 1940 г., 624 сп.

АКАНОВ Василий Николаевич, род. в 1901 г., Рязанская обл., Октябрьский р-н, д. Серебрянь, на фронте с сентября 1941 г.

АКАНОВ Виктор Васильевич, род. 24.01.1924 г., Рязанская обл., Михайловский р-н, д. Серебрянь, на фронте с марта 1943 г., телефонист. Участвовал в прорыве блокады Ленинграда, освобождении города Выборг. Награжден орденом Отечественной войны I степени, медалями «За боевые заслуги», «За отвагу», «За оборону Ленинграда». Демобилизован в мае 1945 г. После войны работал в совхозе «Спартак», п. Октябрьский.

АКАНОВ Григорий Семенович, род. в 1896 г., Рязанская обл., Октябрьский р-н, д. Серебрянь, на фронте с мая 1942 г., 274 сбн.

АКАНОВ Петр Павлович, род. в 1907 г., Рязанская обл., Михайловский р-н, на фронте с 1941 г.

АКАНОВ Степан Николаевич, род. в 1892 г., Рязанская обл., Октябрьский р-н, д. Серебрянь, на фронте с августа 1942 г.

АКАПОВ Григорий Семенович, род. в 1898 г., Рязанская обл., Октябрьский р-н, д. Серебрянь, на фронте с октября 1941 г.

АКАПОВ Степан Николаевич, род. в 1892 г., Рязанская обл.,

Октябрьский р-н, д. Серебрянь, на фронте с августа 1942 г.

АКАТОВ Алексей Васильевич, род. в 1917 г., Рязанская обл., Октябрьский р-н, Щетининский с/с. В Красную Армию призван в 1939 г., ст. сержант. Участник войны с Японией. Награжден медалью «За боевые заслуги». Демобилизован в августе 1947 г.

АКАТОВ Алексей Петрович, род. в 1923 г., Рязанская обл., Михайловский р-н, на фронте с января 1942 г., в/ч 427.

АКАТОВ Василий Алексеевич, род. в 1924 г., Рязанская обл., Михайловский р-н, Щетининский с/с, на фронте с сентября 1942 г. Награжден орденом Отечественной войны II степени.

АКАТОВ Василий Иванович, род. в 1924 г., Рязанская обл., Михайловский р-н, д. Щетиновка. Награжден орденом Отечественной войны I степени.

АКАТОВ Василий Ильич, род. в 1920 г. В Красную Армию призван в апреле 1941 г., в/ч 2008.

АКАТОВ Василий Ильич, род. в 1921 г., Рязанская обл., Михайловский р-н. В Красную Армию призван в апреле 1941 г. Награжден орденом Отечественной войны II степени.

АКАТОВ Василий Петрович, род. в 1908 г., Рязанская обл., Октябрьский р-н, Щетининский с/с, на фронте с января 1942 г.

АКАТОВ Дмитрий Дмитриевич, род. в 1908 г., Рязанская обл., Октябрьский р-н, с. Виленка, на фронте с 22 июня 1941 г., рядовой. Награжден орденом Славы III степени, медалью «За отвагу».

АКАТОВ Иван Николаевич, род. в 1911 г., Рязанская обл., Октябрьский р-н, с. Виленка, на фронте с июня 1941 г.

АКАТОВ Иван Петрович, род. в 1913 г., Рязанская обл., Октябрьский р-н, с. Щетиновка, на фронте с 1941 г., рядовой. Награжден орденами Отечественной войны I степени, Красной Звезды.

АКАТОВ Михаил Александрович, род. в 1900 г., Рязанская обл., Октябрьский р-н, Виленский с/с, на фронте с декабря 1942 г.

АКАТОВ Николай Алексеевич, род. в 1901 г., Рязанская обл., Октябрьский р-н, Виленский с/с, на фронте с января 1943 г.

АКАТОВ Николай Васильевич, род. в 1925 г., на фронте с января 1943 г.

АКАТОВ Николай Петрович, род. в 1919 г., Рязанская обл., Михайловский р-н, Лужковский с/с.

АКАТОВ Павел Дмитриевич, род. в 1896 г., Рязанская обл., Октябрьский р-н, Виленский с/с, на фронте с января 1942 г., 333 сб.

АКАТОВ Тимофей Дмитриевич, род. в 1899 г., Рязанская обл., Октябрьский р-н, Виленский с/с, на фронте с октября 1941 г.

АКАТОВ Федор Кузьмич, род. в 1910 г., Рязанская обл., Октябрьский р-н, с. Виленка, на фронте с июня 1941 г.

АКАТОВА Зинаида Александровна, род.: Рязанская обл., г. Михайлов.

АКИМЕНКОВ Василий Федорович, род.: Рязанская обл., Михайловский р-н, Поярковский с/с.

АКИМКИН Федор Никифорович, род. в 1910 г., Рязанская обл., Октябрьский р-н, с. Хавертово, на фронте с июня 1941 г., гв. ефрейтор. Награжден орденом Отечественной войны II степени, медалью «За боевые заслуги». Демобилизован в декабре 1946 г.

АКИМОВ Александр Васильевич, род. в 1920 г., Рязанская обл., Михайловский р-н, на фронте с апреля 1941 г., в/ч 2929.

АКИМОВ Александр Васильевич, род. в 1921 г., Рязанская обл., Октябрьский р-н, с. Пушкари.

АКИМОВ Алексей Васильевич, род. в 1909 г., Рязанская обл., Октябрьский р-н, с. Пушкари.

АКИМОВ Алексей Митрофанович, род. в 1918 г. Рязанская обл., Октябрьский р-н, с. Проне-Городище, на фронте с июня 1941 г.

АКИМОВ Виктор Александрович, род. 28.02.1917 г., Рязанская обл., Октябрьский р-н, Старопашенский с/с, пограничник. Награжден медалями «За оборону Кавказа», «За победу над Германией в Великой Отечественной войне 1941–1945 гг.». После войны работал судоисполнителем в Михайловском суде. Умер в 1974 году. Похоронен в г. Михайлов.

АКИМОВ Владимир Павлович, род. в 1927 г., Рязанская обл., Октябрьский р-н, Новопанский с/с, на фронте с ноября 1944 г.

АКИМОВ Ефим Дмитриевич, род. в 1903 г., Рязанская обл., Михайловский р-н, д. Марьино, на фронте с августа 1941 г.

АКИМОВ Захар Дмитриевич, род. в 1898 г., Рязанская обл., Михайловский р-н, д. Марьино, на фронте с января 1942 г.

АКИМОВ Иван Леонтьевич, род. в 1896 г., Рязанская обл., Михайловский р-н, д. Дугинка, на фронте с октября 1941 г.

АКИМОВ Константин Михайлович, род. в 1923 г., Рязанская обл., Михайловский р-н, на фронте с декабря 1941 г.

АКИМОВ Митрофан Матвеевич, род. в 1892 г., Рязанская обл., Октябрьский р-н, с. Проне-Городище, на фронте с октября 1942 г.

АКИМОВ Николай Александрович, род.: Рязанская обл., г. Михайлов.

АКИМОВ Николай Тимофеевич, род. в 1919 г., Рязанская обл., Михайловский р-н.

АКИМОВА Клавдия Илларионовна, род.: Рязанская обл., г. Михайлов.

АКИМОЧКИН Петр Егорович, род. в 1897 г., Московская обл., г. Подольск, на фронте с ноября 1943 г.

АКИМУШКИН Петр Егорович, род. в 1897 г., Рязанская обл., Октябрьский р-н, Еринский с/с, на фронте с декабря 1942 г.

АКИНИН Александр Петрович, род. в 1919 г., Михайловский р-н, Каморинский с/с.

АКИНИН Семен Иванович, род. в 1909 г., Рязанская обл., Михайловский р-н, с. Стубле, на фронте с июля 1941 г.

АКИНИН Сергей Николаевич, род. в 1923 г., Рязанская обл., Михайловский р-н, на фронте с декабря 1941 г.

АКИНИН Федор Васильевич, род.: Рязанская обл., Михайловский р-н, с. Малинки.

АКИНИН Федор Иванович, род.: Рязанская обл., Михайловский р-н, с. Малинки.

АКИНЯЕВ Алексей Игнатьевич, род. в 1917 г., Рязанская обл., Михайловский р-н, с. Красное, на фронте с июля 1942 г., ст. лейтенант интендантской службы, Воронежский, Центральный, 1-й и 4-й Украинские фронты, контужен. Участник битвы на Курской дуге. Награжден орденами Отечественной войны I и II степени, Красной Звезды.

АКИНЯЕВ Василий Игнатович, род. в 1908 г., Рязанская обл., Михайловский р-н, на фронте с июля 1941 г.

АКИНЯЕВ Тимофей Игнатьевич, род. в 1910 г., Рязанская обл., Михайловский р-н, Красновский с/с, на фронте с 22 июня 1941 г., рядовой, телефонист, 395 орс, 212 сд, 61А, 1-й Прибалтийский фронт, контужен. Награжден орденом Красной Звезды, медалью «За боевые заслуги».

АКИТЯЕВ Алексей Степанович, род. в 1920 г. В Красную Армию призван в ноябре 1940 г.

АКИШИН Александр Никифорович, род. в 1924 г., Рязанская обл., Михайловский р-н, д. Ново-Николаевка, на фронте с августа 1942 г.

АКИШИН Василий Константинович, род. в 1911 г., Рязанская обл., Михайловский р-н, с. Стубле, на фронте с июня 1941 г., гв. рядовой, орудийный номер, 78 гап. Награжден орденом Красной Звезды.

АКИШИН Евгений Николаевич, род. в 1924 г., Рязанская обл., Михайловский р-н, с. Стубле. Награжден орденом Отечественной войны II степени.

АКИШИН Иван Николаевич, род. в 1926 г., Рязанская обл., Октябрьский р-н, д. Ново-Николаевка, на фронте с апреля 1944 г.

АКИШИН Михаил Иванович, род. в 1914 г., Рязанская обл., Михайловский р-н, с. Стубле, на фронте с сентября 1942 г.

АКИШИН Николай Васильевич, род. в 1893 г., Рязанская обл., Михайловский р-н, д. Марьино, на фронте с августа 1943 г.

АКИШИН Сергей Николаевич, род. 16.10.1923 г., Рязанская обл., Михайловский р-н, д. Степановка, на фронте с декабря 1941 г., рядовой, связист, трижды ранен. Награжден орденом Красной Звезды, медалью «За отвагу».

АКОРЧЕВ Иван Николаевич, род. в 1912 г., Рязанская обл., Михайловский р-н, д. Полянки. Демобилизован в апреле 1945 г.

АКСЕНОВ Александр Егорович, род. 7.03.1925 г., Рязанская обл., Михайловский р-н, д. Лесищи, на фронте с февраля 1943 г., лейтенант, ком. взвода, 367 сд, тяжело ранен. Награжден орденом Отечественной войны II степени, медалью «За отвагу».

АКСЕНОВ Алексей Павлович, род. в 1927 г., Рязанская обл., Михайловский р-н, д. Лесищи, на фронте с ноября 1944 г.

АКСЕНОВ Андрей Николаевич, род. в 1909 г., Рязанская обл., Михайловский р-н, на фронте с июня 1941 г.

АКСЕНОВ Василий Андреевич, род. в 1924 г., Рязанская обл., Михайловский р-н, с. Красное, на фронте с сентября 1942 г., 88 зап. Награжден орденом Отечественной войны II степени, медалью «За боевые заслуги». Демобилизован в марте 1947 г.

АКСЕНОВ Василий Михайлович, род. в 1909 г., Рязанская обл., Михайловский р-н, д. Карандеевка, на фронте с июня 1942 г.

АКСЕНОВ Василий Никитович, род. в 1919 г., Рязанская обл., Михайловский р-н, Полоневский с/с, на фронте с 1941 г., рядовой.

АКСЕНОВ Василий Тихонович, род. в 1909 г., Рязанская обл., Михайловский р-н, д. Карандеевка, на фронте с ноября 1942 г.

АКСЕНОВ Владимир Данилович, род. в 1926 г., Рязанская обл., Октябрьский р-н, Октябрьский п/с, на фронте с февраля 1945 г.

АКСЕНОВ Иван Гаврилович, род. в 1907 г., Рязанская обл., Михайловский р-н, с. Хавертово, на фронте с июня 1941 г.

АКСЕНОВ Иван Павлович, род. в 1913 г., Рязанская обл., Михайловский р-н, д. Лесищи, на фронте с апреля 1942 г., рядовой. Награжден медалью «За отвагу».

АКСЕНОВ Иван Тихонович, род. в 1909 г., Рязанская обл., Михайловский р-н, д. Карандеевка, на фронте с октября 1941 г.

АКСЕНОВ Илларион Михайлович, род. в 1895 г., Рязанская обл., Михайловский р-н, д. Карандеевка, на фронте с февраля 1943 г.

АКСЕНОВ Михаил Иванович, род. в 1893 г., Рязанская обл., Октябрьский р-н, Стрелецко-Высельский с/с, на фронте с октября 1942 г.

АКСЕНОВ Михаил Иванович, род. в 1919 г., Рязанская обл., Михайловский р-н, Помозовский с/с. В Красную Армию призван в декабре 1939 г., Северный флот.

АКСЕНОВ Никифор Григорьевич, род. в 1903 г., Рязанская обл., Михайловский р-н, д. Лесищи, на фронте с августа 1941 г.

АКСЕНОВ Николай Никитович, род. 15.11.1923 г., Рязанская обл., Михайловский р-н, д. Щеголево, на фронте с октября 1942 г., ст. лейтенант, ком. батареи, 170 ап, 37 сд, Карельский, Северо-Западный, 2-й Прибалтийский, Ленинградский фронты, дважды ранен. Награжден орденами Красной Звезды, Отечественной войны II степени, медалью «За победу над Германией в Великой Отечественной войне 1941–1945 гг.». После войны работал директором школы в д. Поздное.

АКСЕНОВ Николай Никитович, род. в 1924 г., Рязанская обл., Михайловский р-н, с. Горностаевка, на фронте с ноября 1942 г., ст. лейтенант, ком. топовычислительного отделения, 2-й Прибалтийский фронт. Награжден медалью «За победу над Германией в Великой Отечественной войне 1941–1945 гг.». После войны работал директором восьмилетней школы в с. Горностаевка.

АКСЕНОВ Петр Семенович, род. 2.02.1917 г., Рязанская обл., Шацкий р-н, д. Николаевка, на фронте с августа 1941 г., лейтенант, зав. делопроизводством секретной и строевой части, 1 тб, 73 тб. Демобилизован в марте 1945 г.

АКСЕНОВ Семен Андреевич, род. в 1912 г., Рязанская обл., Октябрьский р-н, д. Курлышево, на фронте с ноября 1942 г. Награжден двумя медалями «За отвагу».

АКСЕНОВ Сергей Андреевич, род. в 1919 г., Рязанская обл., Михайловский р-н, Красновский с/с, сержант, командир танка Т-60, 1 тбн, 100 тбр. Награжден медалью «За отвагу».

АКСЕНОВ Сергей Никитович, род. 25.09.1910 г., Рязанская обл., Михайловский р-н, совхоз им. Ильича, на фронте с июня 1941 г., комиссар полка, Юго-Западный, Калининский фронты. Награжден орденами Красной Звезды, Отечественной войны I степени, двумя медалями «За отвагу», медалями «За оборону Москвы», «За победу над Германией в Великой Отечественной войне 1941–1945 гг.». После войны работал директором школы.

АКСЕНОВА Любовь Павловна, род. в 1924 г., Рязанская обл., Михайловский р-н.

АКСИНИН Михаил Федорович, род. в 1924 г., Рязанская обл., Михайловский р-н, Октябрьский п/с, на фронте с сентября 1942 года, ефрейтор, радиотелеграфист, 371 ап, 140 сд, Центральный, 1-й Украинский фронты, ранен. Награжден орденом Славы III степени, медалью «За отвагу».

АКУЛИНИЧЕВ Иван Яковлевич, род. в 1910 г., Рязанская обл., Октябрьский р-н, д. Завидовка, на фронте с ноября 1943 г.

АКУЛИНЧЕВ Виктор Васильевич, род. в 1926 г., Рязанская обл., Октябрьский р-н, д. Завидовка, на фронте с марта 1944 г., рядовой, сапер. Награжден орденом Отечественной войны I степени, медалью «За отвагу».

АКУЛОВ Анатолий Николаевич, род. в 1923 г., г. Москва, на фронте с июня 1943 г.

АКУЛОВ Дмитрий Александрович, род. в 1914 г., Рязанская обл., Михайловский р-н, п. цемзавода «Спартак». Демобилизован в июле 1946 г.

АКУЛОВ Иван Матвеевич, род. в 1912 г., Молотовская (ныне Пермская) обл., с. Беляевка, на фронте с августа 1942 г., рядовой, Награжден медалью «За отвагу».

АЛДОШИН Григорий Данилович, род. в 1902 г., Рязанская обл., Октябрьский р-н, Высоковский с/с, на фронте с декабря 1942 г.

АЛДОШИН Григорий Данилович, род. в 1902 г., Рязанская обл., Октябрьский р-н.

АЛЕКСАНДРОВ Абрам Савостьянович, род. в 1900 г., Рязанская обл., Михайловский р-н, с. Пушкари, на фронте с сентября 1941 г.

АЛЕКСАНДРОВ Дмитрий Федорович, род. в 1919 г., Рязанская обл., г. Михайлов. В Красную Армию призван в феврале 1940 г.

АЛЕКСАНДРОВ Константин Савостьянович, род. в 1894 г., Рязанская обл., Михайловский р-н, с. Пушкари, на фронте с мая 1942 года.

АЛЕКСАНДРОВ Николай Романович, род. в 1926 г., Рязанская обл., Октябрьский р-н, Завидовский с/с, на фронте с ноября 1943 г.

АЛЕКСАНДРОВ Петр Яковлевич, род. в 1896 г., Рязанская обл., Михайловский р-н, с. Печерники, на фронте с ноября 1941 г.

АЛЕКСАНДРОВ Роман Никифорович, род. в 1893 г., Рязанская обл., Октябрьский р-н, д. Завидовка, на фронте с июня 1943 г.

АЛЕКСАНДРОВ С.Р., род. в 1913 году, на фронте с июля 1943 г.

АЛЕКСАНДРОВ Степан Александрович, род. в 1894 г., Рязанская обл., Октябрьский р-н, д. Завидовка, на фронте с октября 1942 г.

АЛЕКСАНДРОВ Степан Алексеевич, род. в 1899 г., Рязанская обл., Октябрьский р-н, д. Завидовка, на фронте с февраля 1942 г.

АЛЕКСАНДРОВА Валентина Григорьевна, род. в 1922 г., Рязанская обл., Михайловский р-н, на фронте с августа 1941 г., мл. лейтенант медслужбы, ст. перевязочная медсестра, 3-й Прибалтийский фронт. Награждена медалью «За боевые заслуги».

АЛЕКСАНДРОВА Клавдия Георгиевна, род. в 1920 г., Рязанская обл., Михайловский р-н, г. Михайлов, на фронте с июля 1942 г., гв. ефрейтор. Награждена медалью «За боевые заслуги».

АЛЕКСАШИН Василий Лукьянович, род. в 1906 г., Рязанская обл., Октябрьский р-н, д. Кукуй, на фронте с 1942 г.

АЛЕКСЕЕВ Андрей Григорьевич, род. в 1912 г., Рязанская обл., Михайловский р-н, д. Журавли, на фронте с июня 1941 г.

АЛЕКСЕЕВ Владимир Васильевич, род. в 1916 г., Рязанская обл., Михайловский р-н, д. Старопашенка, на фронте с июля 1941 г.

АЛЕКСЕЕВ Николай Дмитриевич, род. в 1908 г., Рязанская обл., Михайловский р-н, д. Машково, на фронте с июня 1941 г.

АЛЕКСЕЕВ Павел Федорович, род. в 1926 г., Рязанская обл., Михайловский р-н, д. Журавли, на фронте с декабря 1943 г., гв. рядовой, радист роты связи. Награжден двумя медалями «За отвагу».

АЛЕКСЕЕВА Софья Александровна, род. в 1923 г., Рязанская обл., Михайловский р-н, на фронте с сентября 1941 г.

АЛЕКСЕЕВИЧ Григорий Владимирович, род. в 1899 г., Рязанская обл., Михайловский р-н, д. Машково, на фронте с сентября 1941 г.

АЛЕКСЕЕВКИН Николай Ефимович, род. в 1902 г., Рязанская обл., Михайловский р-н, Октябрьский п/с, на фронте с апреля 1942 г.

АЛЕКСЕЕВНИН Александр Николаевич, род. в 1925 г., Рязанская обл., Михайловский р-н, на фронте с января 1943 г.

АЛЕКСЕЕВНИН Николай Ефимович, род. в 1902 г., Рязанская обл., Октябрьский р-н, Октябрьский с/с, на фронте с апреля 1942 г.

АЛЕХИН Алексей Андреевич, род. в 1923 г., Рязанская обл., Октябрьский р-н, д. Хохловка, на фронте с ноября 1942 г.

АЛЕШИН Александр Гаврилович, род. в 1921 г., Рязанская обл., Октябрьский р-н, Помозовский с/с, на фронте с июня 1942 г., рядовой. Награжден медалью «За боевые заслуги».

АЛЕШИН Александр Гаврилович, род. в 1921 г., Рязанская обл., Октябрьский р-н, Помозовский с/с, на фронте с июня 1941 г. Награжден медалью «За боевые заслуги».

АЛЕШИН Алексей Гаврилович, род. в 1921 г., Рязанская обл., Михайловский р-н, Помозовский с/с, на фронте с ноября 1943 г.

АЛЕШИН Андрей Алексеевич, род. в 1891 г., Рязанская обл., Октябрьский р-н, д. Красное Городище, на фронте с ноября 1943 г.

АЛЕШИН Андрей Никифорович, род. в 1916 г., Рязанская обл., Михайловский р-н, на фронте

с июля 1941 г., рядовой. Награжден медалью «За боевые заслуги».

АЛЕШИН Василий Семенович, род. в 1895 г., Рязанская обл., Михайловский р-н, д. Локня, на фронте с марта 1943 г.

АЛЕШИН Дмитрий Антонович, род. в 1903 г., Рязанская обл., Михайловский р-н, Октябрьский п/с, на фронте с октября 1941 г.

АЛЕШИН Дмитрий Гаврилович, род. в 1927 г., Рязанская обл., Октябрьский р-н, Помозовский с/с, на фронте с ноября 1944 г.

АЛЕШИН Егор Петрович, род. в 1885 г., Рязанская обл., Октябрьский р-н, д. Курлышево, на фронте с декабря 1943 г.

АЛЕШИН Иван Кириллович, род. 17.09.1925 г., Рязанская обл., Михайловский р-н, д. Желватовка, на фронте с января 1943 г., ефрейтор, разведчик. Награжден орденом Отечественной войны II степени, медалью «За отвагу».

АЛЕШИН Иван Кузьмич, род. в 1892 г., Рязанская обл., Михайловский р-н, на фронте с октября 1942 г.

АЛЕШИН Иван Семенович, род. в 1905 г., Рязанская обл., Михайловский р-н, на фронте с августа 1941 г.

АЛЕШИН Николай Петрович, род. в 1927 г., Рязанская обл., Михайловский р-н, на фронте с ноября 1944 г.

АЛЕШИН Павел Иванович, род. в 1919 г., Рязанская обл., Михайловский р-н. В Красную Армию призван в январе 1941 г., 497 гап.

АЛЕШИН Петр Иванович, род. в 1906 г., Рязанская обл., Михайловский р-н, Печерниковский с/с, на фронте с июня 1942 г.

АЛЕШИН Степан Дмитриевич, род. в 1909 г., Рязанская обл., Михайловский р-н, д. Завидовка, на фронте с октября 1941 г.

АЛЕШИН Федор Федорович, род. в 1925 г., Рязанская обл., Михайловский р-н, с. Грязное, на фронте с февраля 1943 г., ефрейтор, разведчик-наблюдатель, 4-й Украинский, Прибалтийский фронты, тяжело ранен. Награжден орденом Отечественной войны I степени. Демобилизован в 1948 г.

АЛИМПИЕВ Александр Иванович, род. в 1913 г., Рязанская обл., Михайловский р-н, с. Печерниковские Выселки, на фронте с августа 1941 г.

АЛИСОВ Владимир Петрович, род. в 1919 г., Рязанская обл., Михайловский р-н. В Красную Армию призван в ноябре 1939 г.

АЛИСОВ Иван Петрович, род. в 1927 г., Рязанская обл., Михайловский р-н, д. Розвальнево, на фронте с февраля 1945 г.

АЛИСОВ Николай Петрович, род.: Рязанская обл., Михайловский р-н, д. Розвальнево, на фронте с 1942 г., рядовой, телефонист, дважды ранен. Награжден орденом Красной Звезды, медалями «За боевые заслуги», «За отвагу».

АЛИСТРАТОВ Андрей Егорович, род. в 1908 г., Рязанская обл., Михайловский р-н, с. Фирюлевка, на фронте с августа 1941 г.

АЛЛЕНОВ Владимир Владимирович, род.: Рязанская обл., Михайловский р-н, п. Первомайский.

АЛПАТОВ Александр Федорович, род. в 1927 г., Рязанская обл., Михайловский р-н, Печерниковский с/с, на фронте с ноября 1944 г.

АЛПАТОВ Алексей Николаевич, род. в 1926 г., Рязанская обл., Михайловский р-н, с. Печерники, на фронте с ноября 1942 г. Награжден орденом Отечественной войны I степени.

АЛПАТОВ Андрей Михайлович, род. в 1892 г., Рязанская обл., Михайловский р-н, Печерниковский с/с, на фронте с октября 1942 г.

АЛПАТОВ Борис Андреевич, род. в 1894 г., Рязанская обл., Михайловский р-н, с. Печерники, на фронте с марта 1942 г.

АЛПАТОВ Василий Николаевич, род. в 1920 г. В Красную Армию призван в ноябре 1940 г.

АЛПАТОВ Виктор Васильевич, род. в 1924 г., Рязанская обл., Михайловский р-н, на фронте с 1942 г., рядовой.

АЛПАТОВ Максим Андреевич, род. в 1898 г., Рязанская обл., Михайловский р-н, с. Печерники, на фронте с октября 1941 г.

АЛПАТОВ Михаил Иванович, род. в 1909 г., Рязанская обл., Михайловский р-н, с. Печерники, на фронте с июня 1941 г.

АЛПАТОВ Николай Алексеевич, род. в 1919 г., Михайловский р-н, Печерниковский с/с. В Красную Армию призван в январе 1940 г.

АЛПАТОВ Николай Борисович, род. в 1924 г., Рязанская обл., Михайловский р-н, Печерне-Высельский с/с, на фронте с января 1942 г., рядовой. Награжден орденами Отечественной войны I степени, Красной Звезды.

АЛПАТОВ Николай Яковлевич, род. в 1909 г., Рязанская обл., Михайловский р-н, Печерниковский с/с.

АЛПАТОВ Семен Семенович, род. в 1915 г., Рязанская обл., Михайловский р-н, Печерниковский с/с.

АЛПАТОВ Семен Сергеевич, род. в 1901 г., Рязанская обл., Михайловский р-н, с. Печерники, на фронте с июля 1941 г., рядовой.

АЛПАТОВ Сергей Алексеевич, род. в 1920 г. В Красную Армию призван в апреле 1941 г.

АЛПАТОВ Сергей Максимович, род. в 1925 г., Рязанская обл., Михайловский р-н, Печерниковский с/с, на фронте с декабря 1942 г.

АЛЬВУХИН Герасим Матвеевич, род. в 1922 г., Рязанская обл., Чапаевский р-н, с. Лужки, на фронте с мая 1942 г., мл. лейтенант, ком. взвода снабжения, 1243 сп, Калининский, Степной, 2-й Украинский фронты, ранен. Награжден орденом Красной Звезды, медалью «За боевые заслуги».

АЛЬЯНОВ Борис Никифорович, род. в 1894 г., Орловская обл., Комаровский р-н, на фронте с июня 1944 г.

АЛЫМОВ Александр Федорович, род. в 1907 г. С 1942 г. по 1944 год – начальник ж/д станции Михайлов. Награжден медалями «За победу над Германией в Великой Отечественной войне 1941–1945 гг.», «За доблестный труд в Великой Отечественной войне», знаком «Отличник железнодорожного транспорта».

АМАНОВ Владимир Васильевич, род. в 1910 г., Рязанская обл., Михайловский р-н, д. Курлышево, на фронте с апреля 1942 г.

АМАНОВ Владимир Евгеньевич, род. в 1924 г., Рязанская обл., Михайловский р-н, г. Михайлов. Демобилизован в декабре 1947 г.

АМАНОВ Владимир Иванович, род. в 1924 г., Рязанская обл., Михайловский р-н, Старопашенский с/с.

Кавалер ордена Славы I, II, III степени

АМАНОВ Владимир Иванович,

род. в 1924 г., Рязанская обл., г. Михайлов, на фронте с 1943 г., разведчик, Центральный, Белорусский фронты. Демобилизован в 1947 г. Умер в 1998 г.

АМБРОЗЕВИЧ Леонид Дмитриевич, род. в 1912 г., Рязанская обл., Михайловский р-н, г. Михайлов, на фронте с июля 1941 г.

АМЕЛЕЛ Емельян Иосифович, род. в 1905 г., Рязанская обл., Михайловский р-н, д. Курлышево, на фронте с октября 1941 г.

АМЕЛИН Александр Александрович, род. в 1899 г., Рязанская обл., Октябрьский р-н, д. Курлышево, на фронте с января 1942 г. Награжден орденом Славы III степени.

АМЕЛИН Александр Дмитриевич, род. в 1905 г., Рязанская обл., Михайловский р-н, д. Курлышево, на фронте с октября 1941 г.

АМЕЛИН Антон Иванович, род. в 1907 г., Рязанская обл., Михайловский р-н, на фронте с августа 1942 г. Награжден орденом Отечественной войны I степени.

АМЕЛЮШКИН Василий Михайлович, род. в 1920 г., Рязанская обл., Михайловский р-н, с. Печерниковские Выселки. Демобилизован в октябре 1945 г.

АМИШНЕЕВ Иван Николаевич, род. в 1914 г., Рязанская обл., Михайловский р-н, Печерниковский с/с, на фронте с сентября 1941 г.

АМОХИН Николай Иванович, род. в 1924 г., Рязанская обл., Михайловский р-н, Печерниковский с/с, на фронте с августа 1942 г.

АМТОВ Николай Николаевич, род. в 1925 г., ранен. После войны работал в колхозе с. Захарово. Умер в 2007 г.

АНАНЬЕВ Аркадий Алексеевич, род. в 1903 г., Рязанская обл., Михайловский р-н, д. Студенец, на фронте с октября 1941 г.

АНАНЬЕВ Василий Алексеевич, род. в 1900 г., Рязанская обл., Михайловский р-н, д. Студенец, на фронте с ноября 1941 г.

АНАНЬЕВ Виктор Тарасович, род. в 1915 г., Рязанская обл., Михайловский р-н, г. Михайлов, на фронте с сентября 1942 г.

АНАНЬЕВ Михаил Александрович, род. в 1911 г., Рязанская обл., Михайловский р-н, с. Стубле, на фронте с августа 1941 г.

АНАШОВ Василий Алексеевич, род. в 1924 г., Рязанская обл., Михайловский р-н, на фронте с октября 1942 г.

АНДРЕАНОВ Петр Евдокимович, род. в 1911 г., Рязанская обл., Михайловский р-н, Каморинский с/с, на фронте с ноября 1943 г.

АНДРЕЕВ Андрей Дмитриевич, род. в 1915 г., Рязанская обл., Михайловский р-н, с. Грязное. Награжден орденом Отечественной войны I степени.

АНДРЕЕВ Андрей Семенович, род. в 1898 г., Рязанская обл., Октябрьский р-н, д. Ново-Николаевка, на фронте с октября 1941 г.

АНДРЕЕВ Василий Васильевич,

род. 7.12.1921 года, Рязанская обл., г. Михайлов, на фронте с 1941 года, артиллерист. Участвовал в битве на Курской дуге, освобождении Украины, Чехословакии, воевал в Венгрии, Австрии. Награжден орденами Славы I и II степени, медалями «За боевые заслуги», «За отвагу», «За взятие Будапешта», «За взятие Вены». Демобилизован в 1946 г. После войны работал старшим инженеров в музее землеведения МГУ.

АНДРЕЕВ Валентин Михайлович, род. в 1910 г., Рязанская обл., Михайловский р-н, рядовой. Награжден медалью «За боевые заслуги».

АНДРЕЕВ Дмитрий Алексеевич, род. в 1906 г., Рязанская обл., Михайловский р-н, ст. Узуново, на фронте с июня 1941 г.

АНДРЕЕВ Иван Егорович, род. в 1900 г., Рязанская обл., Михайловский р-н, д. Ново-Николаевка, на фронте с сентября 1941 г., рядовой. Награжден орденом Отечественной войны II степени.

АНДРЕЕВ Иван Иванович, род. в 1926 г., Рязанская обл., Октябрьский р-н, д. Ново-Николаевка, на фронте с октября 1943 г.

АНДРЕЕВ Максим Кузьмич, род. в 1887 г., Рязанская обл., Михайловский р-н, с. Аннино, на фронте с июня 1943 г.

АНДРЕЕВ Максим Федорович, род. в 1903 г., Рязанская обл., Михайловский р-н, на фронте с августа 1941 г.

АНДРЕЕВ Матвей Егорович, род. в 1906 г., Рязанская обл., Михайловский р-н, с. Новопанское, на фронте с августа 1941 г. Награжден медалью «За отвагу».

АНДРЕЕВ Михаил Иванович, род. в 1895 г., Рязанская обл., Михайловский р-н, Ильичевский с/с, на фронте с 1941 г., рядовой. После войны работал в совхозе им. Ильича.

АНДРЕЕВ Никанор Анисимович, род. в 1900 г., Рязанская обл., Михайловский р-н, с. Аннино, на фронте с октября 1942 г.

АНДРЕЕВ Николай Максимович, род. в 1925 г., Рязанская обл., Михайловский р-н, на фронте с января 1943 г., гв. мл. сержант. Награжден орденом Красной Звезды, медалью «За отвагу».

АНДРЕЕВА Анна Васильевна, род. в 1923 г., Рязанская обл., Михайловский р-н, г. Михайлов, на фронте с июля 1943 г. Награждена орденом Отечественной войны II степени.

АНДРЕЕВ-ГАРШЕНИН Тимофей Романович, род. в 1910 г., Рязанская обл., Михайловский р-н, Октябрьский п/с, на фронте с июня 1941 г., сержант, командир разведки, 74 ап, Донской фронт. Участник Сталинградской битвы. Награжден медалью «За отвагу».

АНДРЕЙЧЕВ Василий Иванович, род. в 1920 г. В Красную Армию призван в декабре 1940 г.

Кавалер ордена Славы I, II, III степени

АНДРЕЙЧЕВ Михаил Иванович, род. в 1925 г., Рязанская обл., Михайловский р-н, д. Узуновка, на фронте с января 1943 г.

АНДРЕЙЧЕВ Митрофан Иванович, род. в 1915 г., Рязанская обл., Михайловский р-н, д. Узуновка, гв. капитан, командир учебной роты, 2 гв. тк. Награжден орденом Отечественной войны II степени.

АНДРИАНОВ Алексей Васильевич, род. в 1927 г., Рязанская обл., Октябрьский р-н, Высоковский с/с, на фронте с ноября 1944 г.

АНДРИАНОВ Егор Евдокимович, род. в 1908 г., Рязанская обл., Михайловский р-н, д. Каморино, на фронте с июня 1941 г.

АНДРИАНОВ Михаил Андреевич, род. в 1920 г., Рязанская обл., Михайловский р-н.

АНДРИЯНОВ Михаил Трофимович, род. в 1897 г., Рязанская обл., Михайловский р-н, г. Михайлов, на фронте с октября 1941 г.

АНДРИЯНОВ Петр Евдокимович, род. в 1911 г., Рязанская обл., Михайловский р-н, д. Каморино, на фронте с августа 1941 г.

АНДРИЯХИН Иван Иванович, род. в 1907 г., Рязанская обл., Михайловский р-н, д. Завидовка, на фронте с августа 1941 г.

АНДРЮНИН Сергей Степанович, род. в 1905 г., Рязанская обл., Михайловский р-н, на фронте с июня 1941 г.

АНДРЮХИН Алексей Петрович, род. в 1921 г., Рязанская обл., Октябрьский р-н, д. Курлышево, на фронте с декабря 1943 г.

АНДРЮХИН Василий Иванович, род. в 1926 г., Рязанская обл., Октябрьский р-н, д. Завидовка, на фронте с ноября 1944 г.

АНДРЮХИН Василий Петрович, род. в 1912 г., Рязанская обл., Октябрьский р-н, д. Курлышево, на фронте с октября 1941 г.

АНДРЮХИН Иван Дмитриевич, род. в 1905 г., Рязанская обл., Михайловский р-н, д. Александрово, на фронте с 1941 г. Награжден орденом Отечественной войны II степени. После войны работал в совхозе им. Ильича.

АНДРЮШИН Михаил Николаевич, род. в 1916 г., Рязанская обл., Октябрьский р-н, д. Бекленевка, на фронте с ноября 1942 г.

АНДРЮШИН Михаил Николаевич, род. в 1916 г., Рязанская обл., Октябрьский р-н, д. Бекленевка, на фронте с ноября 1942 г.

АНДРЮШИН Михаил Николаевич, род. в 1917 г., Рязанская обл., Октябрьский р-н, д. Бекленевка, на фронте с июня 1942 г.

АНДРЮШИН Павел Егорович, род. в 1923 г., на фронте с декабря 1941 г.

АНДРЮШИН Сергей Степанович, род. в 1905 г., Рязанская обл., Михайловский р-н, д. Локня, на фронте с июня 1941 г. Награжден медалью «За боевые заслуги».

АНДРЮШКИН Андрей Васильевич, род. в 1907 г., Рязанская обл., Михайловский р-н, д. Высокое, на фронте с июля 1941 г.

АНДРЮШКИН Степан Степанович, род. в 1915 г., на фронте с июня 1941 г.

АНЕНКОВ Анатолий Дмитриевич, род. в 1916 г., Рязанская обл., Михайловский р-н, г. Михайлов. Демобилизован в июле 1946 г.

АНИКЕЕВ Василий Архипович, род. в 1923 г., Рязанская обл., Михайловский р-н, д. Желватовка, на фронте с июля 1941 г., рядовой. Награжден орденом Отечественной войны I степени, медалью «За боевые заслуги».

АНИКЕЕВ Петр Григорьевич, род. в 1893 г., Курская обл., Фатежский р-н, Ждановский с/с, на фронте с ноября 1943 г.

АНИКИН Александр Яковлевич, род. в 1919 г., Рязанская обл., Захаровский р-н, с. Попадьино.

АНИКИН Алексей Елисеевич, род. в 1927 г., Рязанская обл., Октябрьский р-н, д. Курлышево, на фронте с декабря 1944 г.

АНИКИН Андрей Иванович, род. в 1908 г., Рязанская обл., Михайловский р-н, г. Михайлов, на фронте с ноября 1941 г., рядовой. Награжден медалью «За боевые заслуги».

АНИКИН Аркадий Федорович, род. в 1927 г., Рязанская обл., Сараевский р-н, д. Журавлевка, на фронте с ноября 1944 г.

АНИКИН Виктор Филиппович, род. в 1927 г., Рязанская обл., Октябрьский р-н, Каморинский с/с, на фронте с января 1945 г.

АНИКИН Гаврила Петрович, род. в 1927 г., Рязанская обл., Октябрьский р-н, Каморинский с/с, на фронте с ноября 1944 г.

АНИКИН Гаврила Петрович, род. в 1927 г., Рязанская обл., Октябрьский р-н, Каморинский с/с, на фронте с ноября 1944 г.

АНИКИН Дмитрий Иванович, род. в 1924 г., Рязанская обл., Михайловский р-н, д. Курлышево, на фронте с сентября 1942 г. Награжден орденом Отечественной войны I степени.

АНИКИН Иван Федорович, род. в 1923 г., Рязанская обл., Михайловский р-н.

АНИКИН Иван Федорович, род. в 1926 г., Рязанская обл., Октябрьский р-н, д. Курлышево, на фронте с декабря 1943 г.

АНИКИН Николай Михайлович, род. в 1919 г., Рязанская обл., Михайловский р-н, с. Лобановские Выселки.

АНИКИН Павел Егорович, род. в 1911 г., Рязанская обл., Михайловский р-н, д. Журавлевка, на фронте с июня 1941 г.

АНИКИН Петр Ефстафьевич, род. в 1914 г., Рязанская обл., Михайловский р-н, д. Дугинка, на фронте с октября 1941 г.

АНИКИН Петр Сергеевич, род. в 1904 г., Рязанская обл., Михайловский р-н, сл. Самодуровка, на фронте с октября 1941 г., ефрейтор. Награжден медалью «За боевые заслуги».

АНИКИН Прокофий Егорович, род. в 1898 г., Рязанская обл., Михайловский р-н, д. Журавли, на фронте с декабря 1942 г.

АНИКИН Федор Васильевич, род. в 1895 г., Рязанская обл., Октябрьский р-н, д. Курлышево, на фронте с апреля 1942 г.

АНИКУШИН Александр Иванович, род. в 1927 г., Рязанская обл., Михайловский р-н, г. Михайлов, на фронте с ноября 1944 г.

АНИКУШИН Василий Петрович, род. в 1920 г., Рязанская обл., Михайловский р-н.

АНИКУШИН Павел Петрович, род. в 1924 г., Рязанская обл., Михайловский р-н, г. Михайлов. Демобилизован в феврале 1945 г.

АНИСИМОВ Александр Яковлевич, род. в 1916 г., Татарская АССР, Алексеевский р-н, на фронте с апреля 1943 г.

АНИСИМОВ Григорий Васильевич, род. в 1909 г., Рязанская обл., Михайловский р-н, г. Михайлов, на фронте с июня 1941 г.

АНИСИМОВ Егор Иванович, род. в 1907 г., Рязанская обл., Михайловский р-н, с. Виленка, на фронте с июля 1942 г.

АНИСИН Павел Иванович, род. в 1898 г., Рязанская обл., Октябрьский р-н, Октябрьский с/с, на фронте с октября 1941 г., сержант. Награжден медалью «За отвагу».

АНИСКИН Александр Макарович, род. в 1922 г., Рязанская обл., Михайловский р-н, с. Собакино.

АНИСКИН Иван Трофимович, род. в 1924 г., Рязанская обл., Михайловский р-н, с. Собакино. Награжден орденом Отечественной войны I степени.

АНИСКИН Николай Макарович, род. в 1922 г., Рязанская обл., Михайловский р-н, гв. сержант. Награжден медалью «За боевые заслуги».

АНИСКИН Трофим Васильевич, род.: Рязанская обл., Михайловский р-н, с. Собакино.

АНИСТРАСКИН Григорий Егорович, род. в 1910 г., Рязанская обл., Михайловский р-н, с. Фирюлевка, на фронте с октября 1941 г., рядовой.

АНОФЕЕВ Трофим Егорович, род. в 1917 г., Рязанская обл., Михайловский р-н, на фронте с октября 1941 г., рядовой.

АНОХИН Николай Захарович, род. в 1925 г., Рязанская обл., Михайловский р-н, на фронте с декабря 1942 г., снайпер.

АНОХИН Николай Федорович, род. в 1915 г., Рязанская обл., Михайловский р-н, д. Свистово, на фронте с июня 1941 г.

АНОХИН Серафим Иванович, род. в 1912 г., Рязанская обл., Михайловский р-н, д. Слободка, на фронте с июля 1941 г. Награжден орденом Отечественной войны II степени.

АНОШИЕВ Иван Александрович, род. в 1924 г., Рязанская обл., Михайловский р-н, с. Печерниковские Выселки.

АНТИПОВ Александр Дмитриевич, род. в 1897 г., Рязанская обл., Михайловский р-н, д. Прудские Выселки, на фронте с сентября 1941 г.

АНТИПОВ Алексей Павлович, род. в 1919 г., Рязанская обл., Михайловский р-н, Красновский с/с. В Красную Армию призван в ноябре 1939 г.

АНТИПОВ Михаил Алексеевич, род. 21.12.1926 г., Рязанская обл., Михайловский р-н, на фронте с 1944 г., шофер. Участник войны с Японией. Награжден медалью «За победу над Японией». Демобилизован в 1951 г.

АНТИПОВ Михаил Степанович, род. в 1911 г., Рязанская обл., Октябрьский р-н, д. Бекленевка, на фронте с ноября 1941 г.

АНТИПОВ Николай Алексеевич, род.: Рязанская обл., Михайловский р-н, на фронте с 1942 г.

АНТИПОВ Николай Петрович, род.: Рязанская обл., Михайловский р-н.

АНТОНОВ Алексей Васильевич, род. в 1927 г., Рязанская обл., Октябрьский р-н, д. Хохловка, на фронте с ноября 1944 г.

АНТОНОВ Алексей Тимофеевич, род. в 1915 г., Рязанская обл., Октябрьский р-н, Завидовский с/с, на фронте с апреля 1944 г.

АНТОНОВ Андрей Степанович, род. в 1922 г., Рязанская обл., Михайловский р-н, д. Степановка. Награжден орденом Отечественной войны II степени.

АНТОНОВ Борис Давыдович, род. в 1916 г., Рязанская обл., Михайловский р-н, г. Михайлов, на фронте с июня 1941 г.

АНТОНОВ Василий Антонович, род. в 1899 г., Рязанская обл., Октябрьский р-н, д. Кукуй, на фронте с октября 1942 г., гв. рядовой, линейный надсмотрщик, 19 гв. обс. Награжден медалью «За отвагу».

АНТОНОВ Василий Васильевич, род. 21.02.1925 г., Рязанская обл., Михайловский р-н, д. Хохловка, на фронте с января 1943 г., гв. сержант, стрелок, 403 гв. сп, 145 гв. сд, 2-й Прибалтийскй, 3-й Белорусский фронты, дважды ранен. Участвовал в освобождении Латвии, Литвы. Награжден орденом Славы III степени за бои при высадке десанта. Демобилизован в мае 1945 г. После войны работал шофером в п. Первомайский.

АНТОНОВ Василий Маркович, род. в 1920 г., Рязанская обл., Михайловский р-н, д. Александрово. Награжден орденом Отечественной войны II степени.

АНТОНОВ Василий Павлович, род. в 1919 г., Рязанская обл., Михайловский р-н, д. Хохловка. В Красную Армию призван в январе 1940 г., 497 гап.

АНТОНОВ Василий Сергеевич, род. в 1898 г., Рязанская обл., Октябрьский р-н, Виленский с/с, на фронте с октября 1941 г.

АНТОНОВ Владимир Алексеевич, род.: Рязанская обл., Михайловский р-н.

АНТОНОВ Георгий Александрович, род. в 1917 г., Рязанская обл., Михайловский р-н, д. Ерино. В Красную Армию призван в 1939 г., на фронте с сентября 1941 г., старшина, ком. отд. тяги, 32 минбр. Награжден орденом Красной Звезды.

АНТОНОВ Григорий Васильевич, род.: Рязанская обл., Михайловский р-н.

АНТОНОВ Дмитрий Иванович, род. в 1910 г., Рязанская обл., Михайловский р-н, с. Виленка, на фронте с сентября 1941 г.

АНТОНОВ Евгений Михайлович, род. в 1911 г., Рязанская обл., Михайловский р-н, на фронте с сентября 1941 г.

АНТОНОВ Егор Алексеевич, род. в 1914 г., Рязанская обл., Октябрьский р-н, Октябрьский с/с, на фронте с марта 1942 г., рядовой, тяжело ранен. Награжден орденом Славы III степени. После войны работал вахтером цементного завода «Спартак».

АНТОНОВ Захар Андреевич, род. в 1904 г., Рязанская обл., Октябрьский р-н, д. Хохловка, на фронте с января 1942 г., рядовой, минометчик, 437 гв. сп, ранен. Награжден медалью «За отвагу».

АНТОНОВ Иван Захарович, род. в 1926 г., Рязанская обл., Октябрьский р-н, д. Хохловка, на фронте с апреля 1944 г.

АНТОНОВ Иван Иванович, род. в 1925 г., Рязанская обл., Михайловский р-н, на фронте с декабря 1942 г., снайпер.

АНТОНОВ Иван Михайлович, род. в 1913 г., Рязанская обл., Михайловский р-н, с. Собакино, на фронте с августа 1941 г., мл. сержант, командир отделения связи, Волховский фронт. Участник обороны Ленинграда. Награжден медалью «За боевые заслуги».

АНТОНОВ Иван Михайлович, род. в 1919 г., Рязанская обл., Михайловский р-н. В Красную Армию призван в октябре 1939 года, на фронте с 1941 г., рядовой, 760 сп, ранен. Награжден медалью «За отвагу».

АНТОНОВ Иван Прокофьевич, род. в 1920 г., Рязанская обл., Михайловский р-н, г. Михайлов. Награжден орденом Отечественной войны II степени. Демобилизован в июле 1946 г.

АНТОНОВ Михаил Иванович, род. в 1907 г., Рязанская обл., Михайловский р-н, с. Ижеславль. Демобилизован в июне 1943 г.

АНТОНОВ Михаил Сергеевич, род. в 1927 г., Рязанская обл., Октябрьский р-н, д. Ново-Николаевка, на фронте с ноября 1944 г.

АНТОНОВ Михаил Степанович, род. в 1925 г., Рязанская обл., Михайловский р-н, д. Степановка, на фронте с января 1943 г., мл. сержант, 31 исбр. Награжден орденом Отечественной войны II степени, медалью «За отвагу».

АНТОНОВ Михаил Тимофеевич, род. 26.12.1910 г., Рязанская обл., Михайловский р-н, д. Завидовка, на фронте с 1942 г., лейтенант, ком. взвода управления, 948 ап, 385 сд, Западный, Белорусский фронты, ранен. Награжден двумя орденами Красной Звезды, орденом Отечественной войны II степени, медалями «За взятие Берлина, «За победу над Германией в Великой Отечественной войне 1941–1945 гг.».

АНТОНОВ Николай Александрович, род.: Рязанская обл., Михайловский р-н.

АНТОНОВ Николай Андреевич, род. в 1907 г., Рязанская обл., Октябрьский р-н, Октябрьский с/с, на фронте с марта 1942 г.

АНТОНОВ Николай Васильевич, род. 22.05.1922 г., Рязанская обл., Михайловский р-н, п. Октябрьский, на фронте с февраля 1942 г., рядовой, ком. управления связи, ранен. Награжден орденами Славы III степени, Красной Звезды, медалями «За отвагу», «За освобождение Белграда», «За взятие Будапешта», «За взятие Вены», «За оборону Кавказа», «За победу над Германией в Великой Отечественной войне 1941–1945 гг.». После войны работал председателем Октябрьского районного комитета по делам физкультуры и спорта.

АНТОНОВ Николай Иванович, род. в 1927 г., Рязанская обл., Михайловский р-н, г. Михайлов, на фронте с ноября 1944 г.

АНТОНОВ Николай Ильич, род. в 1925 г., на фронте с 1941 г. по 1945 г., 10 гв. вдбр, Карельский фронт. После войны работал директором совхоза им. Ильича.

АНТОНОВ Николай Кузьмич, род. в 1919 г., Рязанская обл., Михайловский р-н, Красновский с/с. Демобилизован в июне 1946 г.

АНТОНОВ Николай Прокофьевич, род. в 1927 г. На фронте с 1944 г.

АНТОНОВ Николай Семенович, род. в 1917 г., Рязанская обл., Михайловский р-н, д. Ново-Николаевка, на фронте с июля 1941 года.

АНТОНОВ Николай Тимофеевич, род. в 1909 г., Рязанская обл., Октябрьский р-н, д. Ерино, на фронте с октября 1941 г.

АНТОНОВ Николай Тимофеевич, род. в 1925 г., Рязанская обл., Октябрьский р-н, Октябрьский п/с, на фронте с августа 1943 г., мл. сержант, пулеметчик. Награжден орденом Красной Звезды, медалью «За отвагу».

АНТОНОВ Павел Давыдович, род. в 1924 г., Рязанская обл., г. Михайлов, на фронте с 1942 года, гв. казак. Награжден орденом Славы III степени.

АНТОНОВ Павел Иванович, Рязанская обл., Михайловский р-н, с. Собакино.

АНТОНОВ Павел Кузьмич, род. в 1923 г., Рязанская обл., Михайловский р-н.

АНТОНОВ Павел Михайлович, род. в 1903 г., Рязанская обл., Михайловский р-н, на фронте с 1941 г., рядовой.

АНТОНОВ Петр Васильевич, род. в 1909 г., Рязанская обл., Михайловский р-н, д. Федоровка, на фронте с 1941 г., стрелок, 3 сп. Награжден орденом Славы III степени, медалями «За боевые заслуги», «За отвагу», «За победу над Германией в Великой Отечественной войне 1941–1945 гг.». После войны работал в совхозе им. Ильича.

АНТОНОВ Сергей Макеевич, род.: Рязанская обл., Михайловский р-н, с/з им. Ильича. После войны работал в совхозе им. Ильича.

АНТОНОВ Сергей Федорович, род.: Рязанская обл., Михайловский р-н.

АНТОНОВ Степан Антонович, род.: Рязанская обл., Михайловский р-н, д. Степановка, на фронте с 1943 г., Белорусский фронт, тяжело ранен. Участвовал в форсирование Днепра, освобождении Польши, Чехословакии. Победу встретил на р. Эльба. Награжден орденом Красного Знамени, медалями «За отвагу», «За боевые заслуги». Демобилизован в 1945 г.

АНТОХИН Василий Кондратьевич, род. в 1910 г., Рязанская обл., Михайловский р-н, д. Александрово, на фронте с декабря 1941 года. После войны работал в совхозе им. Ильича.

АНТОХИН Николай Серафимович, род. в 1927 г., Рязанская обл., Михайловский р-н, д. Карандеевка, на фронте с ноября 1944 г.

АНТОХИН Серафим Константинович, род. в 1908 г., Рязанская обл., Михайловский р-н, д. Карандеевка, на фронте с октября 1941 г.

АНТОШИН Алексей Яковлевич, род. в 1909 г., Рязанская обл., Михайловский р-н, на фронте с 1941 г., рядовой.

АНТОШИН Николай Андреевич, род. в 1903 г., Рязанская обл., Михайловский р-н, Октябрьский п/с, на фронте с августа 1941 г.

АНФИМОВ Василий Степанович, род. в 1927 г., Рязанская обл., Октябрьский р-н, Глинковский с/с, на фронте с ноября 1944 г.

АНФИМОВ Виктор Тимофеевич, род. в 1927 г., Рязанская обл., Октябрьский р-н, д. Наумовка, на фронте с декабря 1944 г.

АНФИМОВ Михаил Устинович, род. в июне 1918 г., Рязанская обл., Михайловский р-н, д. Наумовка, на фронте с июня 1941 года, ком. отд., 35 сп, дважды ранен. Демобилизован в ноябре 1945 г. Умер 28.11.1989 г.

АНФИМОВ Николай Сергеевич, род. в 1926 г., Рязанская обл., Октябрьский р-н, с. Глинки, на фронте с декабря 1943 г.

АНФИМОВ Сергей Никифорович, род. в 1899 г., Рязанская обл., Октябрьский р-н, с. Глинки, на фронте с октября 1941 г.

АНФИСОВ Тимофей Федорович, род. в 1903 г., Рязанская обл., Октябрьский р-н, с. Глинки, на фронте с августа 1941 г.

АНЩУРОВ Михаил Григорьевич, род.: Рязанская обл., Михайловский р-н.

АНЮСОК Лидия Николаевна, род. в 1918 г., Рязанская обл., Михайловский р-н, д. Красново, на фронте с мая 1942 г.

АПАНАСЕЕВ Виктор Павлович, род. в 1927 г., Рязанская обл., Михайловский р-н, с. Печерниковские Выселки, на фронте с ноября 1944 г.

АПАТОВ Николай Иванович, род. в 1898 г., Рязанская обл., Михайловский р-н, с. Печерники, на фронте с сентября 1941 г.

АПАТОВ Николай Николаевич, род. в 1903 г., Рязанская обл., Михайловский р-н, на фронте с 1941 г., рядовой.

АПАЧАЕВИЧ Виктор Павлович, род. в 1927 г., Рязанская обл., Михайловский р-н, с. Печерниковские Выселки, на фронте с февраля 1945 г.

АПОЛЕНОВ Николай Акифович, род. в 1909 г., Рязанская обл., Октябрьский р-н, сл. Самодуровка, на фронте с марта 1944 г.

АПОСТОЛОВ Петр Акимович, род.: Рязанская обл., Михайловский р-н.

АПРЕЛЕВ Николай Иванович, род. в 1924 г., Рязанская обл., Михайловский р-н, с. Ижеславль, на фронте с ноября 1942 г.

АПРЕЛЕВ Николай Федорович, род. в 1927 г., Рязанская обл., Михайловский р-н, с. Ижеславль, на фронте с ноября 1944 г.

АПРЕЛОВ Федор Алексеевич, род. в 1905 г., Рязанская обл., Михайловский р-н, с. Ижеславль. Демобилизован в июле 1947 г.

АПРИИВ Николай Иванович, род. в 1924 г., Рязанская обл., Михайловский р-н, с. Ижеславль. Демобилизован в ноябре 1944 г.

АРАПОВ Иван Ефимович, род. в 1903 г., на фронте с сентября 1941 г.

АРБУЗОВ Александр Петрович, род. 11.08.1923 г., Рязанская обл., Михайловский р-н, д. Колчево, на фронте с 1941 г., 96 тп, Прибалтийский, Калининский фронты. Награжден медалью «За отвагу». Закончил войну в 1945 году в Литве (г. Либава-Тукуме). После войны работал трактористом в п. Октябрьский.

АРЕСОВ Григорий Федорович, род. в 1910 г., Рязанская обл., Михайловский р-н, г. Михайлов, на фронте с октября 1941 г.

АРЕСТОВ Михаил Иванович, род. в 1918 г., Рязанская обл., Михайловский р-н, Октябрьский п/с, на фронте с октября 1942 г.

АРЕФЬЕВ Григорий Николаевич, род. в 1923 г., Рязанская обл., Михайловский р-н, г. Михайлов, на фронте с мая 1943 г.

АРЖАНОВ Владимир Васильевич, род. в 1919 г., Рязанская обл., Михайловский р-н.

АРИСТАРХОВ Григорий Иванович, род. в 1902 г., Рязанская обл., Михайловский р-н, д. Карандеевка, на фронте с сентября 1941 г.

АРИСТАРХОВ Григорий Павлович, род. в 1888 г., Рязанская обл., Михайловский р-н, д. Карандеевка.

АРИСТАРХОВ Илларион Ал., род. в 1906 г., Рязанская обл., Михайловский р-н, д. Машково, на фронте с июля 1941 г.

АРИСТАРХОВ Константин Иванович, род. в 1924 г., Рязанская обл., Михайловский р-н, д. Карандеевка.

АРИСТАРХОВ Николай Григорьевич, род. в 1924 г., Рязанская обл., Михайловский р-н, д. Карандеевка, на фронте с августа 1942 г. Демобилизован в июле 1947 г.

АРИСТАРХОВ Николай Климанович, род. в 1906 г., Рязанская обл., Михайловский р-н, д. Карандеевка, на фронте с 1941 г., рядовой. Демобилизован в сентябре 1944 г.

АРИСТАРХОВ Павел Алексеевич, род. в 1905 г., Рязанская обл., Михайловский р-н, д. Карандеевка, на фронте с сентября 1941 года, рядовой.

АРИСТАРХОВ Павел Иванович, род. в 1920 г., Рязанская обл., Михайловский р-н.

АРИСТАРХОВ Федор Борисович, род. в 1912 г., Рязанская обл., Михайловский р-н, д. Карандеевка, на фронте с августа 1941 г.

АРИСТАРХОВ Федор Харитонович, род. в 1904 г., Рязанская обл., Михайловский р-н, д. Карандеевка, на фронте с сентября 1941 г.

АРИСТАХОВ Григорий Иванович, род. в 1902 г., Рязанская обл., Михайловский р-н, д. Карандеевка, на фронте с апреля 1943 г.

АРИСТАХОВ Сергей Григорьевич, род. в 1926 г., Рязанская обл., Михайловский р-н, д. Карандеевка, на фронте с ноября 1941 г.

АРИСТОВ Иван Александрович, род. 10.08.1918 г., Рязанская обл., Михайловский р-н, с. Голдино, на фронте с июля 1941 г., лейтенант, 78-й полк войск НКВД, Брянский, Юго-Западный фронты. Награжден медалью «За победу над Германией в Великой Отечественной войне 1941–1945 гг.».

АРИСТОВ Куприян Сергеевич, род. в 1919 г., Рязанская обл., Чапаевский р-н, Голдинский с/с.

АРИСТОВ Михаил Иванович, род. в 1918 г., Рязанская обл., Октябрьский р-н, Октябрьский п/с, на фронте с июня 1942 г.

АРМЯКОВ Василий Васильевич, род.: Рязанская обл., Михайловский р-н.

АРСЕНЬЕВ Василий Иванович, род. в 1895 г., Рязанская обл., Михайловский р-н. Демобилизован в феврале 1945 г.

АРСЕНЬКИН Афанасий Маркович, род.: Рязанская обл., Михайловский р-н.

АРТАМОНОВ Дмитрий Гаврилович, род. в 1894 г., Рязанская обл., Октябрьский р-н, д. Глинки, на фронте с апреля 1942 г.

АРТАШОВ Дмитрий Гаврилович, род. в 1894 г., Рязанская обл., Михайловский р-н, д. Глинки, на фронте с апреля 1942 г.

АРТЕМЬЕВ Алексей Иванович, род. в 1919 г., Рязанская обл., Чапаевский р-н, д. Иваньково.

АРТЕМЬЕВ Василий Александрович, род. в 1919 г., Рязанская обл., Чапаевский р-н, д. Иваньково.

АРТЕМЬЕВ Дмитрий Сергеевич, род. в 1919 г., Рязанская обл., Чапаевский р-н, д. Иваньково. Награжден орденом Отечественной войны I степени.

АРТИШОВ Иван Николаевич, род. в 1922 г., Рязанская обл., Октябрьский р-н, Помозовский с/с, на фронте с декабря 1943 г.

АРТЮХИН Александр Степанович, род. в 1919 г., Рязанская обл., Михайловский р-н, д. Николаевка. В Красную Армию призван в декабре 1939 г., 124 сд.

АРТЮХИН Василий Иванович, род. в 1919 г., Рязанская обл., Михайловский р-н, с. Печерники. В Красную Армию призван в ноябре 1939 г., мл. сержант, 429 ап. Награжден орденами Красной Звезды, Отечественной войны II степени.

АРТЮХИН Иван Сергеевич, род. в 1919 г., Рязанская обл., Чапаевский р-н, Федоровский с/с.

АРТЮШИН Алексей Степанович, род. в 1919 г., Рязанская обл., Михайловский р-н, д. Николаевка. Демобилизован в сентябре 1946 г.

АРТЮШИН Василий Иванович, род. в 1919 г., Рязанская обл., Михайловский р-н, с. Печерники.

АРТЮШИН Иван Михайлович, род. в 1893 г., Рязанская обл., Михайловский р-н, Печерниковский с/с, на фронте с сентября 1942 г. Демобилизован в сентябре 1944 г.

АРТЮШИН Михаил Семенович, род. в 1925 г., Рязанская обл., Михайловский р-н, с. Николаевка, на фронте с 1943 г., шофер. Участвовал в освобождении Чехословакии, взятии Берлина. Награжден медалями «За освобождение Праги», «За взятие Берлина». Демобилизован в 1945 году. После войны работал плотником в Москве.

АРТЮШИН Николай Петрович, род. в 1925 г., Рязанская обл., Михайловский р-н, с. Печерники, на фронте с января 1943 г.

АРТЮШИН Николай Федорович, род. в 1921 г., Рязанская обл., Михайловский р-н, с. Печерники. Награжден орденом Отечественной войны II степени. Демобилизован в июле 1946 г.

АРТЮШИН Петр Андреевич, род. в 1914 г., Рязанская обл., Михайловский р-н, с. Печерники, на фронте с августа 1941 г.

АРТЮШИН Федор Михайлович, род. в 1889 г., Рязанская обл., Михайловский р-н, Печерниковский с/с, на фронте с 1941 г., рядовой. Демобилизован в июне 1943 г.

АРТЮШКИН Виктор Иванович, род. в 1907 г., Рязанская обл., Михайловский р-н, на фронте с 1941 г., рядовой.

АРХИПОВ Алексей Алексеевич, род. в 1903 г., Рязанская обл., Михайловский р-н, с. Пушкари, на фронте с марта 1943 г.

АРХИПОВ Алексей Евдокимович, род. в 1922 г., Рязанская обл., Михайловский р-н, д. Костыли, на фронте с 1941 г., рядовой. Награжден орденом Красной Звезды.

АРХИПОВ Василий Антропович, род. в 1922 г., Рязанская обл., Михайловский р-н, Красновский с/с, на фронте с декабря 1942 г. Награжден орденом Отечественной войны II степени.

АРХИПОВ Василий Евдокимович, род. в 1919 г., Рязанская обл., Михайловский р-н, Красновский с/с. В Красную Армию призван в октябре 1940 г.

АРХИПОВ Василий Павлович, род. в 1924 г., Рязанская обл., Михайловский р-н, Красновский с/с, на фронте с января 1943 г.

АРХИПОВ Виктор Петрович, род. в 1926 г., Рязанская обл., Михайловский р-н, с. Пушкари, на фронте с ноября 1942 г.

АРХИПОВ Владимир Николаевич, род. в 1927 г., Рязанская обл., Октябрьский р-н, д. Ново-Николаевка, на фронте с ноября 1944 г.

АРХИПОВ Иван Никитьевич, род.: Рязанская обл., Михайловский р-н.

АРХИПОВ Иван Николаевич, род. в 1922 г., Рязанская обл., Михайловский р-н, с. Помозово, на фронте с декабря 1944 г.

АРХИПОВ Михаил Георгиевич, род. в 1902 г., Рязанская обл., Михайловский р-н, с. Пушкари, на фронте с мая 1943 г.

АРХИПОВ Моисей Андреевич, род. в 1894 г., Рязанская обл., Михайловский р-н, с. Пушкари.

АРХИПОВ Николай Васильевич, род. в 1919 г., Рязанская обл., Михайловский р-н, с. Лужки.

АРХИПОВ Николай Васильевич, род. в 1919 г., Рязанская обл., Чапаевский р-н, с. Лужки. Награжден орденом Отечественной войны II степени.

АРХИПОВ Павел Григорьевич, род. в 1921 г., Рязанская обл., Михайловский р-н, д. Машково.

АРХИПОВ Петр Александрович, род. в 1917 г., Рязанская обл., Михайловский р-н, с. Арсеньево. Награжден орденом Отечественной войны II степени.

АРХИПОВ Петр Алексеевич, род. в 1917 г., Рязанская обл., Михайловский р-н, с. Пушкари. Демобилизован в мае 1946 г.

АРХИПОВ Федор Дмитриевич, род. в 1908 г., Рязанская обл., Михайловский р-н, д. Помозово, на фронте с сентября 1941 г.

АРХИПОВА Зоя Петровна, род. в 1925 г., Рязанская обл., Михайловский р-н.

АРХИПОВА Ираида Петровна, род. в 1924 г., Рязанская обл., Михайловский р-н, с. Пушкари, на фронте с 1942 г. Демобилизована в апреле 1944 г.

АРХИПОВА Клавдия Моисеевна, род. в 1924 г., Рязанская обл., Михайловский р-н, с. Пушкари, на фронте с 1942 г.

АРЦЕБАШЕВ Иван Яковлевич, род. в 1907 г., Рязанская обл., Михайловский р-н, с. Прудская, на фронте с июля 1943 г.

АРЧАКОВ Александр Филиппович, род. в 1919 г., Рязанская обл., Михайловский р-н, с. Проне-Городище. В Красную Армию призван в январе 1940 г.

АРЧАКОВ Алексей Алексеевич, род. в 1914 г., Рязанская обл., Михайловский р-н, с. Проне-Городище. Награжден орденом Отечественной войны II степени.

АРЧАКОВ Николай Филиппович, род. в 1920 г., Рязанская обл., Михайловский р-н. В Красную Армию призван в апреле 1941 г.

АРЧАКОВ Семен Васильевич, род. в 1903 г., Рязанская обл., Михайловский р-н, с. Проне-Городище, на фронте с августа 1941 г.

АРЧАНОВ Родион Васильевич, род. в 1897 г., Рязанская обл., Михайловский р-н, с. Проне-Городище, на фронте с октября 1941 г.

АСЕНОВ Егор Тихонович, род. в 1919 г., Рязанская обл., Михайловский р-н. В Красную Армию призван в феврале 1940 г.

АСМИНКИН Сергей Николаевич, род. в 1921 г., Рязанская обл., Михайловский р-н, с. Хавертово, на фронте с 1941 г., рядовой. Награжден медалью «За отвагу». Демобилизован в мае 1946 г.

АСТАРКИН Василий Иванович, род. в 1912 г., Рязанская обл., Михайловский р-н, с. Рачатники, на фронте с сентября 1942 г.

АСТАФЬЕВ Иван Васильевич, род. в 1925 г., Рязанская обл., Михайловский р-н, д. Горловка. Демобилизован в апреле 1944 г.

АСТАХОВ Александр Григорьевич, род. в 1923 г., Рязанская обл., Михайловский р-н, на фронте с октября 1941 г.

Почетный гражданин города Михайлова

АСТАХОВ Егор Иванович, род. в 1908 г., Рязанская обл., Михайловский р-н, д. Иваньково, на фронте с июня 1941 г., майор, парторг полка, ранен, контужен. В 1944–1945 гг. член партийной комиссии 2-й гв. армии, Северо-Западный, Калининский, Сталинградский, Южный фронты. Демобилизован в июне 1946 г. Награжден орденами Красной Звезды, Отечественной войны I и II степени, медалями «За боевые заслуги», «За оборону Москвы», «За оборону Сталинграда», «За взятие Кенигсберга», «За победу над Германией в Великой Отечественной войне 1941–1945 гг.». После войны работал на ответственных должностях в Михайловском районе.

АСТАХОВ Иван Васильевич, род. в 1904 г., Рязанская обл., Михайловский р-н, с. Прудская, на фронте с июля 1941 г.

АСТАХОВ Николай Григорьевич, род. в 1926 г., Рязанская обл., Михайловский р-н, с. Прудская, на фронте с 1944 г., рядовой. Награжден орденом Отечественной войны II степени, медалью «За отвагу».

АСТАХОВ Петр Иванович, род. в 1919 г., Рязанская обл., Захаровский р-н, Федоровский с/с. В Красную Армию призван в октябре 1939 г., рядовой. Награжден орденами Славы III степени, Отечественной войны I степени.

АСТАХОВА Валентина Абрамовна, род. в 1921 г., Рязанская обл., Михайловский р-н, д. Красное, на фронте с сентября 1941 г.

АСТАШИН Алексей Иванович, род. в 1924 г., Рязанская обл., Михайловский р-н, с. Печерниковские Выселки, на фронте с сентября 1942 г.

АСТАШИН Михаил Васильевич, род. в 1902 г., Рязанская обл., Михайловский р-н, с. Козловка, на фронте с октября 1941 г.

АСТАШИН Федор Иванович, род. в 1918 г., Рязанская обл., Михайловский р-н, с. Печерниковские Выселки, на фронте с июня 1941 г., гв. старшина. Награжден орденом Отечественной войны I степени, двумя медалями «За отвагу».

АСТАШКИН Дмитрий Андреевич, род. в 1890 г., Рязанская обл., Михайловский р-н, с. Новая

Деревня, на фронте с июля 1941 года, капитан, пом. нач. штаба. Награжден орденами Красной Звезды, Отечественной войны II степени.

АСТРАМОВ Михаил Васильевич, род. в 1915 г., Рязанская обл., Михайловский р-н.

АСТРАМОВ Федор Васильевич, род. в 1907 г., Рязанская обл., Михайловский р-н, с. Прудские Выселки, на фронте с октября 1941 г.

АТЯКИН Иван Матвеевич, род. 21.01.1920 г., Рязанская обл., Михайловский р-н, д. Розвальнево, на фронте с марта 1941 г., воздушный стрелок, Белорусский, Дальневосточный фронты. Участник войны с Японией. Награжден орденом Отечественной войны II степени, медалями «За победу над Германией в Великой Отечественной войне 1941–1945 гг.», «За победу над Японией». Демобилизован в 1946 г.

АСТРОВ Василий Васильевич, род. в 1920 г., Рязанская обл., Михайловский р-н. В Красную Армию призван в январе 1940 г., в/ч № 4427.

АТЯКИН Александр Матвеевич, род. в 1915 г., Рязанская обл., Михайловский р-н, с. Фирюлевка, на фронте с марта 1942 г.

АТЯКИН Владимир Матвеевич, род. в 1923 г., Рязанская обл., Михайловский р-н, д. Розвальнево, на фронте с ноября 1942 г.

АФАНАСЬЕВ Иван Алексеевич, род. в 1909 г., Рязанская обл., Михайловский р-н, д. Каморино, на фронте с 1942 г. Награжден медалью «За боевые заслуги».

АФАНАСЬЕВ Иван Дмитриевич, род. в 1906 г., Рязанская обл., Михайловский р-н, д. Каморино, на фронте с июля 1941 г.

АФАНАСЬЕВ Михаил Макарович, род. 24.07.1923 г., Башкирская АССР, Мелеузовский р-н, д. Узя, на фронте с марта 1942 г., капитан, ком. минометного взвода, Воронежский, 2-й Украинский фронты, дважды ранен. Награжден орденом Отечественной войны II степени, медалью «За победу над Германией в Великой Отечественной войне 1941–1945 гг.». После войны работал директором Чапаевской школы № 1.

АФАНАСЬЕВ Николай Алексеевич, род. в 1909 г., Рязанская обл., Михайловский р-н, д. Слободка, на фронте с июня 1942 г.

АФАНАСЬЕВА Любовь Николаевна, род. в 1922 г., Рязанская обл., Октябрьский р-н, с. Стрелецкие Выселки, на фронте с мая 1942 г., сержант. Награждена медалью «За боевые заслуги».

АФИНОГЕНОВ Николай Иванович, род.: Рязанская обл., Михайловский р-н.

АФОНИН Алексей Алексеевич, род. в 1925 г., Рязанская обл., Михайловский р-н, на фронте с января 1943 г., рядовой. Награжден медалью «За боевые заслуги».

АФОНИН Василий Федорович, род. в 1919 г., Рязанская обл., Михайловский р-н, Красновский с/с. В Красную Армию призван в январе 1940 г.

АФОНКИН Анатолий Иванович, род. в 1924 г., Рязанская обл., Михайловский р-н.

АХМАТОВ Петр Ефимович, род.: Рязанская обл., Михайловский р-н.

АХМАТОВ Сергей Иванович, род. в 1923 г., Рязанская обл., Захаровский р-н, с. Остроухово, на фронте с 1941 г., снайпер разведки, связист, 1583 тд, ранен. Участвовал в форсировании Днепра. Умер в апреле 1979 г.

АХМАТОВА Валентина Ефимовна, род.: Рязанская обл., Михайловский р-н.

АХМАТУШИН Андрей, род. в 1908 г., Ивановская обл., на фронте с июля 1943 г.

АШИН Иван Николаевич, род. в 1900 г., Рязанская обл., Михайловский р-н, д. Марьино, на фронте с сентября 1941 г.

АШМАРИН Василий Федорович, род. в 1908 г., Рязанская обл., Михайловский р-н, с. Стубле, на фронте с июля 1942 г.

АШМАРИН Иван Семенович, род. в 1922 г., Рязанская обл., Октябрьский р-н, д. Ново-Николаевка, на фронте с мая 1944 г. Награжден орденом Отечественной войны I степени.

АШМАРИН Михаил Иванович, род. в 1910 г., Рязанская обл., Октябрьский р-н, д. Бекленевка, на фронте с апреля 1942 г.

АШМАРИН Федор Васильевич, род. в 1910 г., Рязанская обл., Октябрьский р-н, д. Бекленевка. В Красную Армию призван в 1940 году. Награжден медалями «За взятие Берлина», «За освобождение Праги».

АШМАРКИН Михаил Иванович, род. в 1910 г., Рязанская обл., Михайловский р-н, д. Бекленевка, на фронте с октября 1941 г.

АШМОРИН Василий Федорович, род. в 1908 г., Рязанская обл., Михайловский р-н, д. Бекленевка, на фронте с октября 1941 г.

Б

БАБАЕВ Василий Андреевич, род. в 1926 г., Рязанская обл., Михайловский р-н, на фронте с ноября 1943 г.

БАБАЕВ Василий Калинович, род. 21.06.1926 г., Рязанская обл., Захаровский р-н, с. Гладкие Выселки. С ноября 1943 г. служил на Дальнем Востоке в 360 ад. Участвовал в войне с Японией. Награжден медалью «За победу над Японией». После войны работал на ст. Михайлов Московской железной дороги.

БАБАШИН Степан Григорьевич, род. в 1912 г., Рязанская обл., г. Михайлов, на фронте с марта 1942 г. Награжден орденом Отечественной войны II степени, медалью «За отвагу».

БАБИН Михаил Матвеевич, род. в 1911 г., Рязанская обл., г. Михайлов, на фронте с августа 1941 г.

БАБИН Николай Васильевич, род. в 1918 г., на фронте с февраля 1944 г.

БАБКИН Алексей Прокофьевич, род. в 1910 г., Рязанская обл., Михайловский р-н, с. Машково, на фронте с мая 1943 г.

БАБКИН Виктор Георгиевич, род. в 1910 г., Рязанская обл., Октябрьский р-н, Еринский с/с, на фронте с октября 1941 г.

БАБКИН Владимир Алексеевич, род. в 1912 г., Рязанская обл., Михайловский р-н, на фронте с июня 1941 г., гв. ефрейтор. Награжден медалью «За боевые заслуги». Демобилизован в декабре 1946 г.

БАБКИН Иван Алексеевич, род. в 1907 г., Рязанская обл., г. Михайлов, на фронте с июня 1941 г.

БАБКИНА Анна Васильевна, род. в 1918 г., Рязанская обл., г. Михайлов, на фронте с июля 1942 г.

БАБУХИН Василий Егорович, род. в 1916 г., Рязанская обл., Михайловский р-н, с. Малинки. Награжден орденом Отечественной войны II степени.

БАБУХИН Дмитрий Филиппович,

род. в 1910 г., Рязанская обл., Михайловский р-н, с. Малинки, на фронте с августа 1941 года, шофер. Участвовал в обороне Москвы и Ленинграда. Доставлял в блокадный Ленинград продовольствие, боеприпасы. Награжден орденом Отечественной войны I степени, медалью «За оборону Москвы». Демобилизован в 1946 г. После войны работал в колхозе с. Малинки. Умер в 1953 г.

БАБУХИНА Мария Ивановна,

род. в 1908 году, Рязанская обл., Михайловский р-н, с. Покровское, на фронте с 1943 года. Награждена медалью «За оборону Москвы». В дни оккупации Михайловского района принимала активное участие в скрывании скота и сельхоз. инвентаря от фашистов.

БАДА Дмитрий Петрович, род. в 1909 г., Рязанская обл., г. Михайлов, на фронте с октября 1942 года.

БАДАГИНА Клавдия Андреевна, род. в 1923 г., Рязанская обл., Михайловский р-н, с. Розвальнево, на фронте с апреля 1944 г.

БАДАЕВ Дмитрий Александрович, род. в 1905 г., Рязанская обл., Михайловский р-н, с. Николаевка.

БАДАЕВ Василий Алексеевич, род. в 1900 г., Рязанская обл., Михайловский р-н, с. Николаевка, на фронте с июля 1942 г.

БАДУЛИН Василий Иванович, род. в 1909 г., Рязанская обл., Михайловский р-н, Новопанский с/с.

БАДУЛИН Владимир Андреевич, род. в 1925 г., Рязанская обл., Михайловский р-н, Новопанский с/с, на фронте с декабря 1942 г., снайпер.

БАДУЛИН Григорий Иванович, род. в 1913 г., Рязанская обл., Михайловский р-н, Новопанский с/с, на фронте с июня 1942 г.

БАДУЛИН Иван Петрович, род. в 1908 г., Рязанская обл., Михайловский р-н, Новопанский с/с, на фронте с июня 1941 г.

Награжден орденом Отечественной войны II степени.

БАЖАНОВ Дмитрий Петрович, род. в 1927 г., Рязанская обл., Михайловский р-н, на фронте с 1944 г., рядовой. Демобилизован в ноябре 1944 г.

БАЖЕНОВ Петр Федорович, род. в 1913 г., Рязанская обл., Михайловский р-н, д. Николаевка, на фронте с июня 1941 г.

БАЗАРЕВ Дмитрий Иванович, род. в 1914 г., Рязанская обл., Михайловский р-н, Новопанский с/с, на фронте с октября 1941 г.

БАЗАР-КАМОБ Мадал Бек, род. в 1913 г., Рязанская обл., Михайловский р-н, Новопанский с/с, на фронте с сентября 1943 г.

БАЗАРОВ Владимир Иванович, род. в 1926 г., Рязанская обл., Михайловский р-н, Новопанский с/с, на фронте с ноября 1942 г.

БАЗАРОВ Дмитрий Иванович, род. в 1914 г., Рязанская обл., Михайловский р-н, Новопанский с/с, на фронте с декабря 1942 г., рядовой. Награжден медалью «За боевые заслуги».

БАЗАРОВ Иван Иванович, род. в 1910 г., Рязанская обл., г. Михайлов, на фронте с мая 1942 г.

БАЗАРОВ Михаил Михайлович, род. в 1911 г., Рязанская обл., Михайловский р-н, г. Михайлов, на фронте с апреля 1942 г.

БАЗАРОВ Сергей Александрович, род. в 1925 г., Рязанская обл., Михайловский р-н, Старопашенский с/с, на фронте с января 1943 г., ефрейтор. Награжден орденами Красной Звезды, Отечественной войны I степени, медалью «За отвагу».

БАЗРИКОВ Гаврил Емельянович, род. в 1902 г., Рязанская обл., Михайловский р-н, д. Карандеевка, на фронте с октября 1941 г.

БАЙДАКОВ Иван Павлович, род. в 1919 г., Рязанская обл., Октябрьский р-н, д. Кукуй, на фронте с марта 1944 г.

БАЙДАКОВ Сергей Павлович, род. в 1906 г., Рязанская обл., Михайловский р-н, д. Кукуй, на фронте с сентября 1941 г.

БАНДУКОВ Александр Алексеевич, род. в 1927 г., Рязанская обл., Михайловский р-н, д. Локня, на фронте с ноября 1944 г.

БАЙДУКОВ Иван Павлович, род. в 1919 г., Рязанская обл., Октябрьский р-н, д. Кукуй, на фронте с октября 1941 г.

БАЙДУКОВ Семен Михайлович, род. в 1907 г., Рязанская обл., Михайловский р-н, д. Лобановские Выселки, на фронте с октября 1941 г.

БАЙЗЕДИНОВ Роман Дзан, род. в 1908 г., Рязанская обл., Михайловский р-н, на фронте с января 1943 г.

БАКАЕВ Евгений Муратович, род. в 1924 г., Рязанская обл., г. Михайлов, на фронте с августа 1942 г.

БАКАЕВ Владимир Муратович, род. в 1924 г., Рязанская обл., г. Михайлов, на фронте с августа 1942 г.

БАКАНИН Иван Васильевич, род. в 1921 г., Рязанская обл., г. Михайлов. В Красную Армию призван в октябре 1940 г., 164 ап.

БАКАНОВ Александр Семенович, род. в 1922 г., Рязанская обл., Михайловский р-н, Печерниковский с/с. Демобилизован в январе 1946 г.

БАКАНОВ Василий Никитович, род. в 1906 г., Рязанская обл., Михайловский р-н, Печерниковский с/с, на фронте с июля 1941 года, сержант. Награжден орденом Отечественной войны II степени, медалью «За боевые заслуги».

БАКАНОВ Василий Никитович, род. в 1906 г., Рязанская обл., Михайловский р-н, Печерниковский с/с, на фронте с июня 1942 г.

БАКАНОВ Дмитрий Никитович, род. в 1920 г., Рязанская обл., Михайловский р-н, Печерниковский с/с, на фронте с декабря 1941 г.

БАКАНОВ Дмитрий Николаевич, род. в 1923 г., Рязанская обл., Михайловский р-н, Печерниковский с/с, на фронте с ноября 1941 г., ст. сержант. Награжден медалью «За боевые заслуги».

БАКАНОВ Михаил Иванович, род. в 1895 г., Рязанская обл., Михайловский р-н, с. Печерники, на фронте с июля 1942 г.

БАКАНОВ Михаил Максимович, род. в 1923 г., Рязанская обл., Михайловский р-н, с. Печерники, на фронте с 1941 г., сержант. Награжден орденом Отечественной войны II степени, медалью «За отвагу». Демобилизован в марте 1947 г.

БАКАНОВ Николай Максимович, род. в 1925 г., Рязанская обл., Михайловский р-н, на фронте с апреля 1943 г.

БАКАНОВ Степан Сергеевич, род. в 1901 г., Рязанская обл., г. Михайлов, на фронте с октября 1942 г.

БАКАНОВ Юрий Никитович, род. в 1923 г., Рязанская обл., Михайловский р-н, с. Печерники. Демобилизован в июне 1947 г.

БАКАТОВ Григорий Никифорович, род. в 1904 г., Рязанская обл., Михайловский р-н, с. Печерники, на фронте с августа 1941 г.

БАКАЯРОВ Василий Тимофеевич, род. в 1901 г., Рязанская обл., Новопанский с/с, на фронте с сентября 1942 г.

БАКЛАНОВ Василий Андреевич, род. в 1921 г., Рязанская обл., Михайловский р-н, с. Ижеславль. В Красную Армию призван в ноябре 1940 г.

БАКЛАНОВ Иван Федорович, род. в 1926 г., Рязанская обл., Михайловский р-н, д. Мишино, на фронте с мая 1944 г.

БАКЛАНОВ Петр Дмитриевич, род. в 1908 г., Рязанская обл., Михайловский р-н, с. Поздное. Награжден орденом Отечественной войны II степени.

БАКОНИН Василий Васильевич, род. в 1906 г., Рязанская обл., Михайловский р-н, с. Печерниковские Выселки, на фронте с июня 1941 г.

БАКУЛИН Александр Иванович, род. в 1902 г., Рязанская обл., г. Михайлов, на фронте с августа 1941 г., ефрейтор, санитар операционно-перевязочного взвода, 57 МСБ. Награжден орденом Красной Звезды, медалью «За отвагу».

БАКУЛИН Александр Федорович, род. в 1925 г., Рязанская обл., Михайловский р-н, на фронте с января 1943 г.

БАКУЛИН Алексей Акимович, род. в 1920 г., Рязанская обл., Михайловский р-н, д. Свистово, на фронте с января 1941 г.

БАКУЛИН Алексей Александрович, род. в 1907 г., Рязанская обл., Михайловский р-н, д. Свистово, на фронте с сентября 1941 г.

БАКУЛИН Алексей Алексеевич, род. в 1920 г., на фронте с января 1941 г.

БАКУЛИН Алексей Дмитриевич, род. в 1921 г., Рязанская обл., Михайловский р-н, д. Свистово, на фронте с апреля 1941 г.

БАКУЛИН Алексей Иванович, род. 11.12.1924 г., Рязанская обл., Михайловский р-н, с. Большое Свистово, на фронте с августа 1942 г., ком. взвода, 32 сп, 19 сд, 57А, Юго-Западный фронт. Участвовал в освобождении городов Харькова, Кировограда. Награжден орденом Отечественной войны II степени. После войны работал председателем колхоза им. Суворова.

БАКУЛИН Алексей Сергеевич, род. в 1924 г., Рязанская обл., Михайловский р-н, д. Свистово.

БАКУЛИН Андрей Иванович, род. в 1897 г., Рязанская обл., Михайловский р-н, д. Свистово. Демобилизован в январе 1945 г.

БАКУЛИН Василий Алексеевич, род. в 1913 г., Рязанская обл., Михайловский р-н, д. Свистово, на фронте с ноября 1941 г., ефрейтор. Награжден орденом Отечественной войны II степени, медалью «За боевые заслуги».

БАКУЛИН Василий Дмитриевич, род. в 1924 г., Рязанская обл., Михайловский р-н, д. Свистово. Демобилизован в марте 1947 г.

БАКУЛИН Василий Филиппович, род. в 1909 г., Рязанская обл., Михайловский р-н, д. Свистово, на фронте с июля 1941 г., рядовой. Награжден медалью «За боевые заслуги».

БАКУЛИН Дмитрий Васильевич, род. в 1909 г., Рязанская обл., Михайловский р-н, д. Свистово, на фронте с июля 1941 г.

БАКУЛИН Егор Павлович, род. в 1901 г., Рязанская обл., Михайловский р-н, д. Свистово, на фронте с апреля 1942 г., рядовой. Награжден медалью «За боевые заслуги».

БАКУЛИН Иван Алексеевич, род. в 1920 г., Рязанская обл., Михайловский р-н. Награжден орденом Отечественной войны II степени.

БАКУЛИН Иван Павлович, род. в 1896 г., Рязанская обл., Михайловский р-н, д. Свистово, на фронте с марта 1942 г.

БАКУЛИН Иван Тихонович, род. в 1914 г., Рязанская обл., Михайловский р-н, д. Свистово, на фронте с августа 1941 г.

БАКУЛИН Иван Филиппович, род. в 1922 г., Рязанская обл., Михайловский р-н, д. Свистово, на фронте с октября 1941 г.

БАКУЛИН Михаил Сергеевич, род. в 1918 г., Рязанская обл., Михайловский р-н, с. Малое Свистово. Награжден орденом Отечественной войны II степени.

БАКУЛИН Николай Андреевич, род. в 1924 г., Рязанская обл., Михайловский р-н, д. Свистово, на фронте с октября 1942 г., сержант, 34 зсб. Награжден медалью «За боевые заслуги».

БАКУЛИНА Елизавета Филипповна, род. в 1919 г., Рязанская обл., Михайловский р-н, д. Машково. Демобилизована в феврале 1944 г.

БАКУЛИНА Мария Филипьевна, род. в 1922 г., Рязанская обл., Михайловский р-н, д. Свистово, на фронте с августа 1943 г.

БАКУНИН Егор Павлович, род. в 1901 г., Рязанская обл., Михайловский р-н, Свистово, на фронте с сентября 1941 г.

БАКУНИН Иван Михайлович, род.: Рязанская обл., Михайловский р-н.

БАКУРОВ Петр Иванович, род. в 1914 г., Рязанская обл., Михайловский р-н, д. Ново-Николаевка, на фронте с ноября 1942 г.

БАЛАБА Семен Андреевич, род. 17.02.1921 г., Кустанайская обл., Пешковский р-н, с. Калиновка, на фронте с июня 1941 г., стрелок. Демобилизован в мае 1945 г.

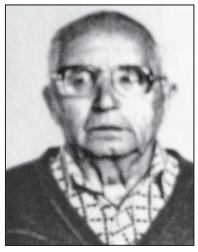

БАЛАБАНЦЕВ Андрей Федорович, род. в 1907 г., Рязанская обл., Михайловский р-н, д. Журавли, на фронте с августа 1941 г.

БАЛАБАНЦЕВ Григорий Николаевич, род. в 1894 г., Рязанская обл., Михайловский р-н, д. Журавли, на фронте с апреля 1942 г.

БАЛАБАНЦЕВ Захар Матвеевич, род. в 1915 г., Рязанская обл., Михайловский р-н, д. Журавли, на фронте с 1941 г., гв. ефрейтор. Награжден орденами Славы III и II степени, медалью «За отвагу». Демобилизован в декабре 1947 г.

БАЛАКИРЕВ Иван Иванович, род.: Рязанская обл., Михайловский р-н.

БАЛАНДИН Арсений Иванович, род. в 1899 г., Рязанская обл., Михайловский р-н, д. Ново-Николаевка, на фронте с сентября 1941 г.

БАЛАНДИН Николай Николаевич, род. в 1911 г., Рязанская обл., Михайловский р-н, Новопанский с/с, на фронте с июля 1941 г.

БАЛАНКИН Иван Федорович, род. в 1895 г., Рязанская обл., Октябрьский р-н, Октябрьский п/с, на фронте с сентября 1942 г.

БАЛАХИН Василий Кузьмич, род. в 1902 г., Рязанская обл., Михайловский р-н, сл. Самодуровка, на фронте с ноября 1942 г.

БАЛАШЕВ Иван Павлович, род. в 1919 г., Рязанская обл., Михайловский р-н, д. Журавли, на фронте с ноября 1942 г.

БАЛАШОВ Алексей Павлович, род. в 1927 г., Рязанская обл., Михайловский р-н, д. Журавли, на фронте с ноября 1944 г.

БАЛАШОВ Анатолий Епифанович, род. в 1925 г., Рязанская обл., Михайловский р-н, на фронте с марта 1943 г., 33 зап.

БАЛАШОВ Василий Павлович, род. в 1924 г., Рязанская обл., Михайловский р-н, д. Полыновка.

БАЛАШОВ Дмитрий Яковлевич, род. в 1926 г., Рязанская обл., Михайловский р-н, д. Журавли, на фронте с ноября 1942 г. Награжден орденом Отечественной войны II степени.

БАЛАШОВ Епифан Семенович, род. в 1899 г., Рязанская обл., Михайловский р-н, д. Журавли, на фронте с сентября 1941 г.

БАЛАШОВ Иван Иванович, род. в 1919 г., Рязанская обл., Михайловский р-н, д. Журавли.

БАЛАШОВ Михаил Егорович, род. в 1919 г., Рязанская обл., Чапаевский р-н, д. Александрово, рядовой. Награжден медалью «За отвагу».

БАЛАШОВ Сергей Сергеевич, род. в 1911 г., Рязанская обл., Октябрьский р-н, Октябрьский п/с, на фронте с ноября 1941 г.

БАЛОБАНЦЕВ Александр Васильевич, род. в 1924 г., Рязанская обл., Михайловский р-н, д. Журавли, на фронте с сентября 1942 года, 34 зсб.

БАЛЯКИН Михаил Герасимович, род. в 1916 г., Рязанская обл., Михайловский р-н, д. Ольховец. Награжден орденом Отечественной войны II степени. Демобилизован в декабре 1947 г.

БАЛЯНСКИЙ Георгий Васильевич, род. в 1923 г., Рязанская обл., Михайловский р-н, на фронте с 1942 г., рядовой.

БАНДУКОВ Александр Алек-ч, род. в 1927 г., Рязанская обл., Михайловский р-н, с. Лобановские Выселки, на фронте с ноября 1944 г.

БАНДУКОВ Иван Иванович, род. в 1924 г., Рязанская обл., Михайловский р-н, с. Лобановские Выселки, на фронте с августа 1942 г., 240-й полк НКВД.

БАНДУКОВ Михаил Яковлевич, род.: Рязанская обл., Михайловский р-н.

БАНДУКОВ Семен Васильевич, род. в 1907 г., Рязанская обл., Михайловский р-н, с. Лобановские Выселки, на фронте с мая 1942 г.

БАНДУКОВ Сергей Алексеевич, род. в 1912 г., Рязанская обл., Михайловский р-н, с. Лобановские Выселки, на фронте с сентября 1941 г., гв. ефрейтор. Награжден медалью «За отвагу». Демобилизован в январе 1945 г.

БАНИН Иван Родионович, род. в 1896 г., Рязанская обл., Октябрьский р-н, д. Серебрянь, на фронте с марта 1944 г.

БАНИН Михаил Никитович, род. в 1911 г., Рязанская обл., Михайловский р-н, с. Аннино, на фронте с мая 1943 г.

БАРАБАНОВ Алексей Николаевич, род. в 1926 г., Рязанская обл., Михайловский р-н, д. Мишино, на фронте с мая 1944 г.

БАРАБАНОВ Николай Родионович, род. в 1902 г., Рязанская обл., Михайловский р-н, д. Локня, на фронте с июля 1942 г.

БАРАБАНОВ Петр Александрович, род. в 1897 г., Рязанская обл., Михайловский р-н, д. Локня, на фронте с октября 1941 г.

БАРАБАНОВ Степан Михайлович, род. в 1914 г., Рязанская обл., Михайловский р-н, с. Горностаевка, на фронте с ноября 1944 г.

БАРАБАНОВ Федор Андреевич, род. в 1903 г., Рязанская обл., Михайловский р-н, д. Локня, на фронте с августа 1942 г.

БАРАБАНОВ Федор Дмитриевич, род. в 1903 г., Рязанская обл., Михайловский р-н, Локнянский с/с. Демобилизован в октябре 1941 г.

БАРАБОШИН Александр Николаевич, род. в 1922 г., Рязанская обл., Михайловский р-н, с. Щетиновка, на фронте с 1941 года, ефрейтор. Награжден орденом Отечественной войны II степени, медалью «За отвагу». Демобилизован в декабре 1946 г.

БАРАБОШИН Алексей Матвеевич, род. в 1925 г., Рязанская обл., Михайловский р-н, с. Щетиновка, на фронте с января 1943 г., мл. лейтенант, ком. стрелкового взвода, 199 сд, 492 сп. Награжден орденами Красной Звезды, Отечественной войны II степени.

БАРАБОШИН Василий Михайлович, род. в 1911 г., Рязанская обл., Михайловский р-н, с. Щетиновка. В Красную Армию призван в январе 1941 г., мл. сержант. Награжден медалью «За боевые заслуги».

БАРАБОШИН Михаил Матвеевич, род. в 1925 г., Рязанская обл., Михайловский р-н, на фронте с января 1943 г.

БАРАБОШИН Николай Николаевич, род. в 1925 г., Рязанская обл., Михайловский р-н, Щетининский с/с. Демобилизован в апреле 1950 г.

БАРАБОШИН Сергей Семенович, род.: Рязанская обл., Михайловский р-н.

БАРАКОВСКИЙ Александр Г., род. в 1917 г., Рязанская обл., Михайловский р-н, Рачатниковский с/с, на фронте с августа 1943 г.

БАРАКОВСКИЙ Александр Федорович, род. в 1905 г., Рязанская обл., Михайловский р-н, с. Рачатники, на фронте с сентября 1941 г., гв. ст. сержант. Награжден медалями «За боевые заслуги», «За отвагу».

БАРАКОВСКИЙ Алексей Васильевич, род. в 1893 г., Рязанская обл., Октябрьский р-н, д. Завидовка, на фронте с декабря 1942 г.

БАРАКОВСКИЙ Алексей Гаврилович, род. 16.06.1925 г., Рязанская обл., Михайловский р-н, с. Рачатники, на фронте с ноября 1943 года, разведчик, автоматчик, 31 сд, 5УА, дважды ранен. Награжден орденами Красной Звезды, Отечественной войны II степени, медалью «За победу над Германией в Великой Отечественной войне 1941–1945 гг.». Демобилизован в 1945 г. После войны работал в колхозе им. Суворова.

БАРАКОВСКИЙ Алексей Гаврилович, род. в 1926 г., Рязанская обл., Михайловский р-н, с. Рачатники, на фронте с ноября 1942 г.

БАРАКОВСКИЙ Алексей Иванович, род. в 1926 г., Рязанская обл., Михайловский р-н, на фронте с ноября 1943 г., рядовой. Награжден медалью «За отвагу».

БАРАКОВСКИЙ Алексей Павлович, род.: Рязанская обл., Михайловский р-н.

БАРАКОВСКИЙ Алексей Семенович, род. в 1920 г., Рязанская обл., Михайловский р-н, с. Рачатники, на фронте с октября 1941 г.

БАРАКОВСКИЙ Алексей Федорович, род. в 1895 г., Рязанская обл., Михайловский р-н, с. Прудские Выселки, на фронте с августа 1942 г.

БАРАКОВСКИЙ Алексей Федорович, род. в 1921 г., Рязанская обл., Михайловский р-н, с. Рачатники. В Красную Армию призван в октябре 1940 г. Награжден орденом Отечественной войны I степени.

БАРАКОВСКИЙ Василий Алексеевич, род. в 1925 г., Рязанская обл., Михайловский р-н, с. Прудская, на фронте с января 1943 г.

БАРАКОВСКИЙ Василий Иванович, род. в 1902 г., Рязанская обл., Михайловский р-н, с. Рачатники, на фронте с августа 1941 г.

БАРАКОВСКИЙ Владимир Алексеевич, род. в 1922 г., Рязанская обл., Михайловский р-н, с. Прудские Выселки. Награжден орденом Отечественной войны II степени.

БАРАКОВСКИЙ Георгий Антонович, род. в 1901 г., Рязанская обл., Михайловский р-н, с. Прудские Выселки, на фронте с октября 1941 г.

БАРАКОВСКИЙ Николай Алексеевич, род. в 1923 г., Рязанская обл., Михайловский р-н, с. Прудские Выселки, на фронте с 1942 г. Воевал на Ленинградском фронте. Награжден медалью «За победу над Германией в Великой Отечественной войне 1941–1945 гг.». После войны работал в колхозе им. Чапаева.

БАРАКОВСКИЙ Семен Федорович, род. в 1910 г., Рязанская обл., Михайловский р-н, с. Прудская, на фронте с июля 1942 г.

БАРАКОВСКИЙ Сергей Алексеевич, род. 14.07.1914 г., Рязанская обл., Михайловский р-н, с. Рачатники, топограф, Украинский фронт. Награжден орденом Отечественной войны II степени. После войны работал кладовщиком в колхозе им. Суворова.

БАРАКОВСКИЙ Сергей Матвеевич, род. в 1921 г., Рязанская обл., Михайловский р-н, с. Прудская. В Красную Армию призван в ноябре 1940 г., 374 сп, мл. сержант. Награжден орденом Отечественной войны I степени, медалью «За отвагу».

БАРАКОВСКИЙ Федор Михайлович, род. в 1902 г., Рязанская обл., Михайловский р-н, с. Прудские Выселки, на фронте с сентября 1941 г.

БАРАНОВ Адольф Иосифович, род. в 1926 г., Рязанская обл., Михайловский р-н, на фронте с мая 1944 г.

БАРАНОВ Александр Егорович, род. в 1892 г., Рязанская обл., Михайловский р-н, Старопашенский с/с. Демобилизован в апреле 1943 г.

БАРАНОВ Александр Михайлович, род. в 1921 г., Рязанская обл. Михайловский, р-н, Старопашенский с/с. В Красную Армию призван в ноябре 1940 г.

БАРАНОВ Александр Михайлович, род. в 1922 г., Рязанская обл., Михайловский р-н, Старопашенский с/с, на фронте с октября 1941 г.

БАРАНОВ Алексей Александрович, род. в 1924 г., Рязанская обл., Михайловский р-н, Старопашенский с/с. Демобилизован в марте 1947 г.

БАРАНОВ Алексей Иванович, род. в 1920 г., Рязанская обл., Михайловский р-н. В Красную Армию призван в январе 1941 г., рядовой, 45 сд, тяжело ранен. Награжден медалью «За отвагу».

БАРАНОВ Алексей Ильич, род. в 1927 г., Рязанская обл., Михайловский р-н, на фронте с ноября 1944 г.

БАРАНОВ Алексей Порфильевич, род. в 1907 г., Рязанская обл., Михайловский р-н, с. Печерниковские Выселки, на фронте с августа 1941 г.

БАРАНОВ Анатолий Степанович, род. в 1923 г., на фронте с октября 1941 г.

БАРАНОВ Андрей Иванович, род. в 1903 г., Рязанская обл., Михайловский р-н, д. Старопашенка, на фронте с ноября 1941 г., мл. сержант. Награжден медалями «За боевые заслуги», «За отвагу».

БАРАНОВ Андрей Родионович, род. в 1894 г., Рязанская обл., Михайловский р-н, д. Локня, на фронте с февраля 1943 г.

БАРАНОВ Андрей Сергеевич, род.: Рязанская обл., Михайловский р-н.

БАРАНОВ Борис Алексеевич, род. в 1925 г., Рязанская обл., Михайловский р-н, на фронте с января 1943 г., мл. сержант, связист, тяжело ранен. Награжден медалью «За отвагу».

БАРАНОВ Борис Иванович, род. в 1918 г., Рязанская обл., г. Михайлов. В Красную Армию призван в 1938 г., ст. сержант. Награжден медалью «За боевые заслуги». Демобилизован в марте 1946 г.

БАРАНОВ Василий Иванович, род. в 1919 г., Рязанская обл., Захаровский р-н, Плахинский с/с. В Красную Армию призван в июне 1940 г., ефрейтор. Награжден орденом Красной Звезды.

БАРАНОВ Василий Ильич, род. в 1924 г., Рязанская обл., Михайловский р-н, Стрелецко-Высельский с/с, на фронте с сентября 1942 г., войска НКВД. Награжден орденом Отечественной войны II степени.

БАРАНОВ Василий Михайлович, род. в 1898 г., Рязанская обл., Михайловский р-н, с. Виленка, на фронте с сентября 1941 г.

БАРАНОВ Виктор Михайлович, род. в 1925 г., Рязанская обл., Михайловский р-н, на фронте с января 1943 г.

БАРАНОВ Виктор Пафнутьевич, род. в 1925 г., Рязанская обл., Михайловский р-н, на фронте с марта 1943 г., рядовой. Демобилизован в мае 1948 г.

БАРАНОВ Владимир Иванович, род. в 1911 г. Рязанская обл., Октябрьский р-н, Виленский с/с, на фронте с марта 1943 г.

БАРАНОВ Дмитрий Григорьевич, род. в 1908 г., Рязанская обл.,

Михайловский р-н, с. Выселки, на фронте с июня 1941 г.

БАРАНОВ Дмитрий Михайлович, род. в 1908 г., Рязанская обл., Михайловский р-н, Старопашенский с/с. Демобилизован в январе 1946 г.

БАРАНОВ Дмитрий Никитович, род.: Рязанская обл., Михайловский р-н.

БАРАНОВ Дмитрий Парфильевич, род. в 1910 г., Рязанская обл., Михайловский р-н, д. Слободка, на фронте с июня 1941 г.

БАРАНОВ Дмитрий Пафнутьевич, род. в 1910 г., Рязанская обл., Михайловский р-н, Слободской с/с, на фронте с июня 1941 г., рядовой. Награжден медалью «За боевые заслуги». Демобилизован в декабре 1947 г.

БАРАНОВ Дмитрий Федорович, род. в 1922 г., Рязанская обл., Михайловский р-н, д. Завидовка, на фронте с октября 1941 г.

БАРАНОВ Евгений Михайлович, род. в 1923 г., на фронте с октября 1941 г. Демобилизован в июле 1948 г.

БАРАНОВ Егор Федорович, род. в 1895 г., Рязанская обл., Михайловский р-н, д. Слободка, на фронте с июля 1942 г.

БАРАНОВ Ермолай Иванович, род. в 1899 г., Рязанская обл., г. Михайлов, на фронте с октября 1942 г.

БАРАНОВ Ефим Григорьевич, род. в 1895 г., Рязанская обл., Михайловский р-н, д. Студенец, на фронте с апреля 1942 г.

БАРАНОВ Иван Михайлович, род. в 1919 г., Рязанская обл., Михайловский р-н, Старопашенский с/с. В Красную Армию призван в октябре 1939 г., рядовой. Награжден медалью «За отвагу».

БАРАНОВ Максим Иванович, род.: Рязанская обл., Михайловский р-н.

БАРАНОВ Михаил Иванович, род. в 1897 г., Рязанская обл., Октябрьский р-н, Стрелецко-Высельский с/с, на фронте с октября 1941 г.

БАРАНОВ Николай Васильевич, род.: Рязанская обл., Михайловский р-н.

БАРАНОВ Николай Евдокимович, род. в 1906 г., Рязанская обл., Михайловский р-н, Красновский с/с, на фронте с июля 1941 г.

БАРАНОВ Николай Никитич, род. в 1923 г., на фронте с декабря 1941 г.

БАРАНОВ Николай Николаевич, род. в 1899 г., Рязанская обл., Михайловский р-н, д. Слободка, на фронте с сентября 1941 г.

БАРАНОВ Николай Павлович, род. в 1920 г., Рязанская обл., Михайловский р-н, с. Плотники. В Красную Армию призван в октябре 1940 г., лейтенант. Награжден медалью «За отвагу».

БАРАНОВ Николай Семенович, род. в 1917 г., Рязанская обл., Октябрьский р-н, д. Завидовка, на фронте с октября 1941 г.

БАРАНОВ Николай Сергеевич, род. в 1895 г., Рязанская обл., Михайловский р-н, д. Старопашенка, на фронте с июня 1942 г.

БАРАНОВ Петр Михайлович, род.: Рязанская обл., Михайловский р-н.

БАРАНОВ Семен Алексеевич, род. в 1900 г., Рязанская обл., г. Михайлов.

БАРАНОВ Сергей Иванович, род. в 1919 г., Рязанская обл., г. Михайлов. В Красную Армию призван в ноябре 1939 г., в/ч 5798.

БАРАНОВ Сергей Иванович, род. в 1920 г., Рязанская обл., Михайловский р-н, Виленский с/с. В Красную Армию призван в сентябре 1940 г.

БАРАНОВ Федор Семенович, род. в 1892 г., Рязанская обл., Октябрьский р-н, д. Завидовка, на фронте с октября 1942 г.

БАРАНОВА Антонина Павловна, род. в 1923 г., Рязанская обл., Михайловский р-н, д. Плотники, на фронте с июля 1943 г.

БАРАНОВА Мария Григорьевна, род. в 1918 г., Рязанская обл., Октябрьский р-н, Стрелецко-Высельский с/с, на фронте с апреля 1942 г.

БАРАНЧИКОВ Сергей Алексеевич, род. в 1900 г., Рязанская обл., Михайловский р-н, ст. Кусково, на фронте с декабря 1942 г.

БАРБАЕВ Асман, род. в 1902 г., Рязанская обл., Михайловский р-н, Новопанский с/с, на фронте с сентября 1943 г.

БАРБАШИН Василий Ильич, род.: Рязанская обл., Михайловский р-н.

БАРБОСОВ Дмитрий Борисович, род. в 1898 г., Рязанская обл., Михайловский р-н, с. Фирюлевка, на фронте с марта 1942 г.

БАРБОСОВ Николай Ильич, род. в 1912 г., Рязанская обл., Михайловский р-н, с. Печерники, на фронте с марта 1942 г.

БАРВИННИКОВ Григорий Родионович, род. в 1915 г., Рязанская обл., Михайловский р-н, с. Козловка, на фронте с июля 1942 г.

БАРЗАКОВ Филипп Николаевич, род. в 1899 г., Рязанская обл.,

Михайловский р-н, с. Печерники, на фронте с марта 1942 г.

БАРЗУКОВ Григорий Васильевич, род. в 1902 г., Рязанская обл., Михайловский р-н, с. Щетиновка, на фронте с ноября 1941 г.

БАРИНКОВСКИЙ Петр Михайлович, род. в 1904 г., Рязанская обл., Михайловский р-н, д. Прудские Выселки, на фронте с января 1942 г.

БАРИНОВ Алексей Алексеевич, род. в 1912 г., Рязанская обл., Михайловский р-н, Красновский с/с, на фронте с июня 1942 г., мл. сержант. Награжден медалью «За боевые заслуги».

БАРИНОВ Василий Иванович, род. в 1899 г., Рязанская обл., Михайловский р-н, с. Николаевка, на фронте с ноября 1941 г.

БАРИНОВ Василий Семенович, род. в 1911 г., Рязанская обл., Октябрьский р-н, Виленский с/с, на фронте с ноября 1941 г.

БАРИНОВ Василий Степанович, род. в 1921 г., Рязанская обл., с. Красное. В Красную Армию призван в апреле 1941 г., ст. сержант, 49 тбр. Награжден орденом Отечественной войны I степени, медалью «За отвагу».

БАРИНОВ Василий Федорович, род. в 1921 г., Рязанская обл., Михайловский р-н, с. Завидовка. В Красную Армию призван в ноябре 1940 г., на фронте с июня 1941 г., рядовой. Награжден орденами Красной Звезды, Отечественной войны I степени, медалью «За отвагу».

БАРИНОВ Дмитрий Андреевич, род. в 1905 г., Рязанская обл., Михайловский р-н, Новопанский с/с. Демобилизован в мае 1945 г.

БАРИНОВ Дмитрий Семенович,

род. в 1924 г., Рязанская обл., Михайловский р-н, с. Виленка, на фронте с августа 1942 г., ефрейтор. Участвовал в битве на Курской дуге. Отличился в бою при форсировании р. Зуш. Награжден орденами Красной Звезды, Отечественной войны I степени.

БАРИНОВ Николай Семенович, род. в 1920 г., Рязанская обл., Михайловский р-н, Виленский с/с.

БАРИНОВ Николай, род. в 1906 году, Рязанская обл., Михайловский р-н, Красновский с/с.

БАРИНОВ Петр Васильевич, род. в 1919 г., Рязанская обл., Захаровский р-н, с. Малинищи. Награжден орденом Отечественной войны II степени.

БАРИНОВ Степан Алексеевич, род. в 1894 г., Рязанская обл., Михайловский р-н, Красновский с/с.

БАРИНОВ Тим. Прокофьевич, род. в 1907 г., Рязанская обл., Михайловский р-н, Красновский с/с. Демобилизован в январе 1946 г.

БАРИНОВ Федор Филимонович, род. в 1913 г., Рязанская обл., Михайловский р-н, Красновский с/с. В Красную Армию призван в марте 1941 г., ефрейтор. Награжден медалью «За боевые заслуги».

БАРКОВ Василий Васильевич, Рязанская обл., Михайловский р-н.

БАРНИКОВСКИЙ Петр Михайлович, род. в 1904 г., Рязанская обл., Михайловский р-н, д. Прудские Выселки. Демобилизован в январе 1946 г.

БАРОНИН Леонид Игнатьевич, род. в 1921 г., Рязанская обл., Михайловский р-н. Демобилизован в марте 1944 г.

БАРСКИЙ Еремей Сергеевич, род. в 1895 г., Рязанская обл., г. Михайлов, на фронте с февраля 1943 г.

БАРТ Александр Иванович, род. в 1912 г., Рязанская обл., Михайловский р-н, Новопанский с/с, на фронте с марта 1942 г.

БАРТ Генрих Кондратьевич, род. в 1894 г., Рязанская обл., Октябрьский р-н, с. Маково, на фронте с марта 1942 г.

БАРТЕЛЕВ Андрей Николаевич, род. в 1920 г., Рязанская обл., Михайловский р-н, с. Маково.

БАРЧЕВ Илья Ефимович, род. в 1899 г., Рязанская обл., Михайловский р-н, с. Ижеславль, на фронте с сентября 1941 г.

БАРЧЕВ Сергей Иванович, род. в 1895 г., Рязанская обл., Михайловский р-н, Ижеславльский с/с, на фронте с марта 1943 г., рядовой.

БАРЫКОВ Георгий Михайлович, род. в 1916 г., Рязанская обл., г. Михайлов, на фронте с июня 1941 г., гв. лейтенант. Награжден медалью «За отвагу».

БАРЫКОВ Иван Михайлович, род. в 1919 г., Рязанская обл., г. Михайлов. В Красную Армию призван в ноябре 1939 г., 153-й полк НКВД.

БАРЫТНИКОВ Петр Степанович, род.: Рязанская обл., г. Михайлов. Демобилизован в феврале 1946 г.

БАРЫЧЕВ Михаил Иванович, род. в 1921 г., Рязанская обл., Михайловский р-н, с. Ижеславль. В Красную Армию призван в ноябре 1940 г., погранотряд.

БАРЫШНИКОВ Антон Иванович, род. в 1907 г., Рязанская обл., Михайловский р-н, с. Печерники, на фронте с сентября 1941 г.

БАРЫШНИКОВ Василий Антонович, род. в 1919 г., Рязанская обл., Михайловский р-н, Прудско-Высельский с/с. В Красную Армию призван в октябре 1939 г., 157-й полк НКВД.

БАРЫШНИКОВ Кузьма Алексеевич, род. в 1900 г., Рязанская обл., г. Михайлов, на фронте с января 1942 г.

БАРЫШНИКОВ Кузьма Дмитриевич, род. в 1900 г., Рязанская обл., Михайловский р-н, с. Прудская, на фронте с сентября 1941 г., рядовой, 43 гв. сп, 16 сд, тяжело ранен. Награжден орденом Отечественной войны II степени. Демобилизован в сентябре 1944 г.

БАРЫШНИКОВ Макар Викторович, род. в 1913 г., Рязанская обл., Михайловский р-н, сл. Козловка, на фронте с августа 1941 г.

БАРЫШНИКОВ Николай Илларионович, род. в 1898 г., Рязанская обл., Михайловский р-н, с. Прудская, на фронте с декабря 1942 г.

БАРЫШНИКОВ Петр Степанович, род. в 1900 г., Рязанская обл., г. Михайлов, на фронте с января 1943 г., рядовой.

БАСАЛАЕВ Николай Алексеевич, род. в 1904 г., Рязанская обл., Михайловский р-н, д. Журавли, на фронте с июля 1942 г.

БАСКАКОВ Александр Степанович, род. в 1913 г., Рязанская обл., Михайловский р-н, с. Хавертово. Демобилизован в декабре 1947 г.

БАСКАКОВ Василий Степанович, род. в 1911 г., Рязанская обл., Михайловский р-н, с. Хавертово, на фронте с сентября 1941 г., санинструктор. Награжден орденом Красной Звезды.

БАСКАКОВ Гаврил Егорович, род. в 1919 г., Рязанская обл., Чапаевский р-н, Грязновский с/с.

БАСКАКОВ Федор Степанович, род. в 1905 г., Рязанская обл., Михайловский р-н, с. Хавертово, на фронте с апреля 1942 г.

БАСНЕР Христиан Яковлевич, род. в 1926 г., Рязанская обл., Октябрьский р-н, п. Классон, на фронте с октября 1942 г.

БАСОВСКИЙ Илья Васильевич, род. в 1926 г., Рязанская обл., Михайловский р-н, на фронте с ноября 1943 г.

БАСОВСКИЙ Илья Васильевич, род. 15.03.1918 г., Рязанская обл., Михайловский р-н, с. Натальино, на фронте с апреля 1941 г., мл. лейтенант, ком. взвода, 901 сп, 239 сд, 20А, Центральный, Западный фронты, дважды ранен, контужен. Награжден орденом Отечественной войны II степени, медалями «За боевые заслуги», «За победу над Германией в Великой Отечественной войне 1941–1945 гг.». Демобилизован в ноябре 1945 г.

БАСОВСКИЙ Николай Васильевич, род. в 1922 г., Рязанская обл., Октябрьский р-н, с. Маково, на фронте с сентября 1942 г.

БАТАУДИНОВ Бедиктин Багуд, род. в 1898 г., Рязанская обл., Михайловский р-н, на фронте с января 1943 г.

БАТДУКОВ Александр Алексеевич, род. в 1927 г., Рязанская обл., Михайловский р-н, д. Локня, на фронте с ноября 1944 г.

БАУЛОВ Даниил Никифорович, род. в 1909 г., Рязанская обл., Михайловский р-н, д. Побежимовка, на фронте с июля 1941 г., ст. сержант, шофер-механик, ранен. Награжден медалью «За боевые заслуги».

БАУЛОВ Александр Никитович, род. в 1923 г., Рязанская обл., Михайловский р-н, на фронте с октября 1941 г. Награжден орденом Отечественной войны I степени.

БАУЛОВ Алексей Кириллович, род. в 1921 г., Рязанская обл., Михайловский р-н, д. Журавли. В Красную Армию призван в 1940 г.

БАУЛОВ Андрей Никифорович, род. в 1895 г., Рязанская обл., Михайловский р-н, д. Машково. Демобилизован в феврале 1944 г.

БАУЛОВ Василий Григорьевич, род. в 1919 г., Рязанская обл., Михайловский р-н, д. Журавли. В Красную Армию призван в январе 1940 г., 624 сп.

БАУЛОВ Гаврил Михайлович, род. в 1897 г., Рязанская обл., Михайловский р-н, сл. Самодуровка, на фронте с декабря 1942 г.

БАУЛОВ Иван Петрович, род. в 1919 г., Рязанская обл., Михайловский р-н, д. Журавли, на фронте с декабря 1942 г.

БАУЛОВ Иван Тимофеевич, род. в 1920 г., на фронте с января 1941 года, Черноморский флот.

БАУЛОВ Лукьян Тимофеевич, род. в 1907 г., Рязанская обл., Михайловский р-н, д. Журавли, на фронте с июня 1941 г.

БАУЛОВ Николай Андреевич, род. в 1925 г., Рязанская обл., Михайловский р-н, д. Побежимовка, на фронте с декабря 1942 г., снайпер. Награжден орденом Отечественной войны II степени.

БАУЛОВ Петр Кириллович, род. в 1926 г., Рязанская обл., Михайловский р-н, д. Побежимовка, на фронте с февраля 1943 г., сержант, командир стрелкового отделения, 715 сп, 171 сд, 2-й Прибалтийский фронт, тяжело ранен. Награжден орденом Красной Звезды.

БАУЛОВ Степан Михайлович, род. в 1907 г., Рязанская обл., Октябрьский р-н, с. Глинки, на фронте с октября 1941 г., мл. сержант, наводчик. Награжден медалями «За оборону Сталинграда», «За боевые заслуги», «За победу над Германией в Великой Отечественной войне 1941–1945 гг.».

БАУРКИН Иван Федорович, род. в 1900 г., Рязанская обл., Михайловский р-н, Щетининский с/с, на фронте с сентября 1941 г.

БАУЭР Вера Никитична, род. 17.08.1923 г., Краснодарский край, ст. Красноармейская, радист 2-го кл., 67 опс, 53А. Воевал в Румынии, Венгрии, Чехословакии. Награждена медалью «За боевые заслуги», значком «Отличный связист». После войны работала на цементном заводе «Спартак».

БАХЛИН Иван Егорович, род. 15.08.1908 г., Рязанская обл., Чапаевский р-н, д. Голево, на фронте с августа 1941 г., лейтенант, ком. огревого взвода, ком. полка, Калининский, Волховский, Карельский, 1-й Белорусский фронты, дважды ранен. Награжден орденами Красной Звезды, Отечественной войны II степени, медалями «За взятие Берлина», «За победу над Германией в Великой Отечественной войне 1941–1945 гг.». После войны работал председателем колхоза «Победа социализма».

БАХРИН Василий Сергеевич, род. 7.02.1911 г., Рязанская обл., Михайловский р-н, с. Старо-Киркино, ранен. Награжден орденом Отечественной войны II степени. После войны работал столяром в колхозе им. Чапаева.

БАХРОМКИН Василий Михайлович, род. 24.12.1913 г., Рязанская обл., Михайловский р-н, с. Подобреево, на фронте с 1941 г., майор, ком. взвода, 46 осб, 55 сд, 1-й Белорусский, Центральный фронты. Награжден двумя орденами Красной Звезды, орденом Отечественной войны I степени, медалями «За отвагу», «За победу над Германией в Великой Отечественной войне 1941–1945 гг.». Демобилизован в декабре 1955 г. После войны работал зам. председателя колхоза «Путь Ильича» Михайловского района.

БАХРОМКИН Сергей Андреевич, род. в 1902 г., Рязанская обл., Михайловский р-н, г. Михайлов, на фронте с октября 1942 г.

БАЧАРНИКОВ Василий Афанасьевич, род. в 1921 (1920) г., Рязанская обл., Михайловский р-н, Фирюлевский с/с, на фронте с апреля 1941 г. Демобилизован в июне 1946 г.

БАЧАРНИКОВ Михаил Гаврилович, род. в 1914 г., Рязанская обл., Михайловский р-н, Фирюлевский с/с, на фронте с марта 1943 г.

БАЧАРОВ Василий Петрович, род. в 1927 г., Рязанская обл., Михайловский р-н, д. Розвальнево, на фронте с ноября 1944 г.

БАЧИХИН Василий Иванович, род. в 1905 г., Рязанская обл., Михайловский р-н, с. Стубле, на фронте с октября 1941 г.

БАЧИХИН Григорий Егорович, род. в 1906 г., Рязанская обл., Михайловский р-н, с. Стубле, на фронте с декабря 1941 г., сержант. Награжден медалью «За отвагу».

БАЧИХИН Михаил Васильевич, род. в 1924 г., Рязанская обл., Михайловский р-н, д. Машково. Награжден орденом Отечественной войны II степени. Демобилизован в июне 1947 г.

БАЧУЧНЯ Андрей Сергеевич, род. в 1894 г., Рязанская обл., Михайловский р-н, д. Локня, на фронте с апреля 1942 г.

БАШКАНОВ Григорий Яковлевич, род. в 1911 г., Рязанская обл., Михайловский р-н, с. Прудская, на фронте с сентября 1941 г.

БАШКАТОВ Николай Степанович, род. в 1919 г., Рязанская обл., Михайловский р-н, Щетининский с/с, на фронте с мая 1943 г.

БАШКИРОВ Иван Петрович, род.: Рязанская обл., Михайловский р-н.

БАШЛЫКОВ Иван Васильевич, род. в 1919 г., Рязанская обл., Михайловский р-н, Щетининский с/с. В Красную Армию призван в октябре 1939 г., лейтенант, 153-й полк НКВД, тяжело ранен. Участник войны с Японией. Награжден орденом Красной Звезды.

БАЯРНИКОВ Степан Федорович, род. в 1906 г., Рязанская обл., Михайловский р-н, д. Журавли, на фронте с ноября 1941 г.

БЕГИКОВ Федор Михайлович, род. в 1911 г., Рязанская обл.,

Михайловский р-н, на фронте с июля 1944 г.

БЕГИЧЕВ Александр Иванович, род. в 1898 г., Рязанская обл., Михайловский р-н, д. Бояринцево. Демобилизован в мае 1947 г.

БЕГИЧЕВ Иван Николаевич, род. в 1898 г., Рязанская обл., Михайловский р-н, д. Бояринцево, на фронте с апреля 1942 г.

БЕГИЧЕВ Иван Прокофьевич, род. в 1924 г., Рязанская обл., Михайловский р-н, д. Узуновка, на фронте с августа 1942 г., 240-й полк НКВД. Награжден орденом Отечественной войны II степени.

БЕГИЧЕВ Николай Александрович, род.: Рязанская обл., Михайловский р-н, д. Бояринцево, на фронте с августа 1942 г. Награжден орденами Славы III степени, Отечественной войны II степени.

БЕГИЧЕВ Николай Петрович, род. в 1925 г., на фронте с марта 1943 г., гв. рядовой, 33 ап. Награжден медалью «За отвагу».

БЕДНОВ Александр Федорович, род. в 1923 г., Рязанская обл., Михайловский р-н, Прудской с/с, на фронте с марта 1944 г.

БЕДНОВ Виктор Николаевич, род. в 1923 г., Рязанская обл., Михайловский р-н, на фронте с декабря 1941 г., ст. сержант, 365 сп. Участник Сталинградской битвы. Награжден орденами Славы III степени, Отечественной войны I степени.

БЕДНОВ Константин Григорьевич, род. в 1911 г., Рязанская обл., Михайловский р-н, д. Старопашенка. Награжден орденом Отечественной войны II степени. Демобилизован в декабре 1947 г.

БЕДНОВ Михаил Ильич, род. в 1921 г., Рязанская обл., Михайловский р-н, д. Прудские Выселки. В Красную Армию призван в ноябре 1940 г., 67 гв. кп.

БЕЗГИН Александр Георгиевич, род. в 1921 г., Рязанская обл., г. Михайлов. В Красную Армию призван в ноябре 1940 г., на фронте с января 1941 г., старший сержант, Черноморский флот. Награжден орденами Красной Звезды, Отечественной войны II степени.

БЕЗЛЕПКИН Устин Егорович, род. в 1902 г., Рязанская обл., Михайловский р-н, Слободской с/с, на фронте с 1941 г. Награжден орденом Отечественной войны II степени, медалью «За боевые заслуги». Демобилизован в феврале 1944 г.

БЕЗЛЮТСКИЙ Афанасий Иванович, род. в 1893 г., Рязанская обл., Михайловский р-н, на фронте с ноября 1942 г.

БЕЗНОГОВ Петр Емельянович, род. в 1913 г., Рязанская обл., Михайловский р-н, Октябрьский с/с, на фронте с августа 1941 г.

БЕЗРУКОВ Егор Дмитриевич, род. в 1906 г., Рязанская обл., Михайловский р-н, д. Розвальнево, на фронте с июля 1941 г.

БЕЗРУКОВ Иван Иванович, род. в 1899 г., Рязанская обл., Михайловский р-н, д. Розвальнево, на фронте с октября 1941 г.

БЕЗРУКОВА Александра Ивановна, род. в 1923 г., Рязанская обл., Михайловский р-н, д. Розвальнево, на фронте с июня 1942 г.

БЕЗРУКОВА Клавдия Ивановна, род. в 1925 г., Рязанская обл., Михайловский р-н, на фронте с октября 1944 г.

БЕЗУМНОВ Александр Михайлович, род. в 1916 г., Рязанская обл., Октябрьский р-н, Стрелецко-Высельский с/с, на фронте с октября 1941 г.

БЕЗУМНОВ Виктор Михайлович, род. в 1921 г., Рязанская обл., Михайловский р-н, Стрелецко-Высельский с/с. В Красную Армию призван в ноябре 1940 г.

БЕЗГЕЙМ Иван Иванович, род. в 1925 г., Рязанская обл., Октябрьский р-н, д. Ново-Николаевка, на фронте с марта 1942 г., полк НКВД.

БЕЙЗГИМ Адам Адамович, род. в 1901 г., Рязанская обл., Октябрьский р-н, д. Ново-Николаевка, на фронте с марта 1942 г., НКВД.

БЕЙФУС Александр Андреевич, род. в 1919 г., Рязанская обл., Михайловский р-н, п. Октябрьский.

БЕКЕТОВ Василий Михайлович, род. в 1897 г., Рязанская обл., г. Михайлов, на фронте с марта 1942 г.

БЕКЕТОВ Николай Васильевич, род. в 1925 г., Рязанская обл., г. Михайлов, на фронте с января 1943 г.

БЕКЛЕМЕШЕВ Александр Сергеевич, род. в 1907 г., Рязанская обл., Михайловский р-н, на фронте с августа 1941 г., рядовой.

БЕКЛЕМЕШЕВ Николай Сергеевич, род. в 1921 г., Рязанская обл., Михайловский р-н, п. цемзавода «Спатрак». Призван в Красную Армию в январе 1940 г.

БЕКНАЗАРОВ, род. в 1918 г., Бухарская обл., на фронте с октября 1941 г.

БЕЛАШЕВ Михаил Иванович, род. в 1907 г., Рязанская обл.,

Михайловский р-н, с. Ижеславль, на фронте с марта 1942 г.

БЕКЛЕШЕВ Александр Сергеевич, род. в 1907 г., Рязанская обл., Михайловский р-н, п. цемзавода «Спартак», на фронте с августа 1941 г.

БЕКЛЕШЕВ Николай Сергеевич, род. в 1921 г., Рязанская обл., Михайловский р-н, п. цемзавода «Спартак». Призван в Красную Армию в январе 1940 г.

БЕЛИКОВ Алексей Ефимович, род. в 1902 г., Рязанская обл., Михайловский р-н, с. Ижеславль, на фронте с мая 1942 г., старшина. Награжден двумя медалями «За отвагу».

БЕЛИКОВ Алексей Кузьмич, род. в 1919 г., Рязанская обл., Чапаевский р-н, д. Волосовка.

БЕЛИКОВ Василий Григорьевич, род. в 1907 г., Рязанская обл., Михайловский р-н, с. Ижеславль, на фронте с июля 1941 г.

БЕЛИКОВ Василий Тимофеевич, род.: Рязанская обл., Михайловский р-н.

БЕЛИКОВ Владимир Николаевич, род. в 1924 г., Рязанская обл., Михайловский р-н, с. Ижеславль, на фронте с августа 1942 г., сержант. Награжден медалью «За отвагу».

БЕЛИКОВ Иван Кузьмич, род. в 1905 г., Рязанская обл., Михайловский р-н, д. Локня, на фронте с июля 1941 г.

БЕЛИКОВ Иван Степанович, род. в 1924 г., Рязанская обл., Михайловский р-н, с. Ижеславль, на фронте с октября 1942 г.

БЕЛИКОВ Максим Алексеевич, род. в 1899 г., Рязанская обл., г. Михайлов, на фронте с апреля 1942 г.

БЕЛИКОВ Михаил Васильевич, род. в 1914 г., Рязанская обл., Захаровский р-н, на фронте с июля 1942 г.

БЕЛИКОВ Николай Гаврилович, род. в 1919 г., Захаровский р-н, Катагощенский с/с.

БЕЛИКОВ Николай Ильич, род. 3.03.1923 г., Рязанская обл., Михайловский р-н, с. Ижеславль, 1А, 5 сп. Участник войны с Японией. Награжден орденом Отечественной войны II степени, медалями «За отвагу», «За боевые заслуги», «За победу над Японией». После войны работал трактористом.

БЕЛИКОВ Николай Петрович, род. в 1924 г., Рязанская обл., Михайловский р-н, с. Ижеславль, на фронте с сентября 1942 г., ст. сержант, ком. отделения, 88 ззп. Награжден медалью «За отвагу». Демобилизован в марте 1947 г.

БЕЛИКОВ Николай Тихонович, род. в 1917 г., Рязанская обл., Михайловский р-н, д. Локня, на фронте с августа 1941 г.

БЕЛИКОВ Степан Кузьмич, род. в 1888 г., Рязанская обл., Михайловский р-н, с. Ижеславль, на фронте с июня 1943 г.

БЕЛИКОВА Мария Степановна, род. в 1921 г., Рязанская обл., Михайловский р-н, с. Ижеславль, на фронте с июля 1942 г., гв. рядовой, санитарка. Награждена орденом Красной Звезды, медалью «За боевые заслуги».

БЕЛКИН Александр Павлович, род. в 1921 г., Рязанская обл., г. Михайлов, на фронте с октября 1941 г., в/ч № 8567.

БЕЛКИН Борис Гаврилович, род. в 1920 г., Рязанская обл., Михайловский р-н.

БЕЛКИН Илья Семенович, род.: Рязанская обл., Михайловский р-н.

БЕЛКИН Николай Степанович, род. в 1919 г., Михайловский р-н, Новопанский с/с.

БЕЛКИНА Мария Сергеевна, род. 2.06.1924 г., Орловская обл., на фронте с 1943 г., медсестра. После войны работала дояркой в колхозе «Родина».

БЕЛКОВ Андрей Михайлович, род. в 1898 г., Рязанская обл., г. Михайлов, на фронте с сентября 1942 г.

БЕЛОБРАГИН Николай Романович, род. в 1924 г., Рязанская обл., Михайловский р-н, Щетининский с/с. Демобилизован в декабре 1947 г.

БЕЛОВ Алексей Иванович, род. в 1926 г., Рязанская обл., Михайловский р-н, д. Машково, на фронте с ноября 1943 г.

БЕЛОВ Алексей Яковлевич, род. 27.04.1925 г., Рязанская обл., Михайловский р-н, д. Колчево, рядовой, телефонист, на фронте с февраля 1943 г. Награжден орденом Отечественной войны I степени, медалью «За отвагу». Демобилизован в 1948 г. После войны работал в колхозе «Россия».

БЕЛОВ Анатолий Григорьевич, род. в 1923 г., Рязанская обл., Михайловский р-н.

БЕЛОВ Аркадий Тимофеевич, род. в 1926 г., Рязанская обл., Михайловский р-н, д. Новые Свечи, на фронте с ноября 1943 г. Награжден орденом Отечественной войны II степени.

БЕЛОВ Василий Григорьевич, род. в 1916 г., Рязанская обл., Михайловский р-н, д. Машково, на фронте с ноября 1941 г. На-

гражден орденом Отечественной войны II степени.

БЕЛОВ Василий Федорович, род. в 1920 г. В Красную Армию призван в сентябре 1940 г.

БЕЛОВ Василий Федорович, род. в 1922 г., Рязанская обл., Михайловский р-н, на фронте с 1941 года, войска НКВД, ранен. После войны работал директором Коровинского спиртзавода.

БЕЛОВ Василий Яковлевич, род. в 1925 г., Рязанская обл., Михайловский р-н, на фронте с марта 1943 г.

БЕЛОВ Владимир Егорович, род. в 1901 г., Рязанская обл., Михайловский р-н, д. Локня, на фронте с августа 1941 г.

БЕЛОВ Дмитрий Иванович, род. в 1893 г., Рязанская обл., Михайловский р-н, Печерниковский с/с, на фронте с октября 1942 г.

БЕЛОВ Иван Григорьевич, род. в 1926 г., Рязанская обл., Михайловский р-н, на фронте с ноября 1943 г., ефрейтор. Награжден орденом Отечественной войны II степени.

БЕЛОВ Иван Иванович, род. в 1892 г., Рязанская обл., Михайловский р-н, д. Машково, на фронте с октября 1942 г.

БЕЛОВ Иван Матвеевич, род. в 1919 г., Рязанская обл., Чапаевский р-н. В Красную Армию призван в октябре 1939 г., на фронте с июня 1941 г., ст. сержант, шофер, ранен. Участник битвы на Курской дуге. Награжден орденом Отечественной войны II степени, медалью «За боевые заслуги». Демобилизован в 1945 г. Умер 25.07.2004 г.

БЕЛОВ Илья Иванович, род. в 1897 г., Рязанская обл., Октябрьский р-н, с. Горностаево, на фронте с октября 1941 г.

БЕЛОВ Константин Григорьевич, род. в 1925 г., Рязанская обл., Михайловский р-н, д. Машково, на фронте с января 1943 г., гв. сержант, связист. Награжден орденом Красной Звезды. Демобилизован в марте 1950 г.

БЕЛОВ Максим Сергеевич, род. в 1910 г., Рязанская обл., Михайловский р-н, д. Машково, на фронте с сентября 1941 г.

БЕЛОВ Яков Антонович, род. в 1925 г., Рязанская обл., Михайловский р-н, д. Локня, на фронте с мая 1943 г. Демобилизован в марте 1948 г.

БЕЛОВ Яков Артемович, род. в 1925 г., Рязанская обл., Михайловский р-н, д. Локня, на фронте с апреля 1944 г.

БЕЛОУСОВ Александр Васильевич, род. в 1923 г., Рязанская обл., Михайловский р-н, на фронте с декабря 1941 г.

БЕЛОУСОВ Александр Емельянович, род. в 1923 г., Рязанская обл., Михайловский р-н.

БЕЛОУСОВ Василий Иванович, род. в 1899 г., Рязанская обл., Михайловский р-н, Рачатниковский с/с, на фронте с сентября 1941 г.

БЕЛОУСОВ Иван Дмитриевич, род. в 1904 г., Рязанская обл., Михайловский р-н, с. Рачатники, на фронте с октября 1941 г.

БЕЛОУСОВ Михаил Дмитриевич, род. в 1902 г., Рязанская обл., Михайловский р-н, с. Рачатники, на фронте с сентября 1941 г.

БЕЛОУСОВ Николай Иванович, род. в 1920 г., Рязанская обл., Михайловский р-н, п. цемзавода «Спартак».

БЕЛОУСОВ, на фронте с марта 1942 г.

БЕЛЫЙ Исаак Самуилович, род. в 1900 г., Рязанская обл., Михайловский р-н, с. Щетиновка, на фронте с сентября 1941 г.

БЕЛЬТ Исаак Самуилович, род. в 1900 г., Рязанская обл., Михайловский р-н, с. Щетиновка, на фронте с августа 1942 г.

БЕЛЯЕВ Александр Иванович, род.: Рязанская обл., Михайловский р-н.

БЕЛЯЕВ Василий Семенович, род. в 1923 г., Орловская обл., на фронте с апреля 1943 г., мл. сержант, ком. орудия. Награжден медалью «За отвагу».

БЕЛЯЕВ Дмитрий Егорович, род.: Рязанская обл., Михайловский р-н.

БЕЛЯЕВ Иван Егорович, род. в 1919 г., Рязанская обл., Захаровский р-н, Альяшевский с/с.

БЕЛЯЕВ Иван Иванович, род. в 1916 г., Рязанская обл., г. Михайлов, на фронте с ноября 1941 г.

БЕЛЯЕВ Илларион Александрович, род. в 1901 г., Рязанская обл., г. Михайлов, на фронте с мая 1942 г.

БЕЛЯЕВ Илларион Алексеевич, род. в 1903 г., Рязанская обл., г. Михайлов, на фронте с октября 1941 г.

БЕЛЯЕВ Илья Максимович, род. в 1892 г., Рязанская обл., Михайловский р-н, с. Ижеславль, на фронте с октября 1942 г.

БЕЛЯЕВ Михаил Иванович, род. в 1921 г., Рязанская обл., Михайловский р-н, Старопашенский с/с. В Красную Армию призван в ноябре 1940 г., 67 гв. кп.

БЕЛЯЕВ Николай Ильич, род. в 1922 г., Рязанская обл., Ми-

хайловский р-н, с. Ижеславль, на фронте с ноября 1941 г.

БЕЛЯЕВ Петр Григорьевич, род. в 1888 г., Рязанская обл., Михайловский р-н, с. Ижеславль, на фронте с июня 1943 г.

БЕЛЯЕВ Юрий Николаевич, род. в 1901 г., Рязанская обл., г. Михайлов, на фронте с октября 1941 года.

БЕЛЯЕВ-ЗАХОВЬЕВ Николай Григорьевич, род. в 1922 г., Рязанская обл., Михайловский р-н, с. Ижеславль, на фронте с октября 1942 г.

БЕЛЯКОВ Алексей Сергеевич, род. в 1922 г., Рязанская обл., Михайловский р-н, с. Маково, на фронте с ноября 1941 г.

БЕЛЯКОВ Семен Семенович, род. в 1904 г., Рязанская обл., Михайловский р-н, с. Виленка, на фронте с февраля 1942 г.

БЕЛЯКОВ Сергей Михайлович, род. в 1902 г., Рязанская обл., Михайловский р-н, с. Маково, на фронте с апреля 1942 г.

БЕЛЯНИН Сергей Алексеевич, род. в 1919 г., Рязанская обл., Захаровский р-н, с. Добрые Пчелы. В Красную Армию призван в 1940 г., мл. сержант. Участник войны с Японией. Награжден медалью «За боевые заслуги».

БЕЛЯЧКОВ Василий Егорович, род. в 1897 г., Рязанская обл., Октябрьский р-н, Октябрьский п/с, на фронте с октября 1941 г. Награжден медалью «За боевые заслуги».

БЕЛЯЧКОВ Николай Дмитриевич, род. в 1908 г., Рязанская обл., Октябрьский р-н, Виленский с/с, на фронте с июня 1943 г.

БЕРБЕНЕВ Алексей Егорович, род. в 1924 г., Рязанская обл., Михайловский р-н, Пушкарский с/с, на фронте с 1942 г., ефрейтор. Награжден медалью «За отвагу».

БЕРБЕНЕВ Алексей Михайлович, род. в 1912 г., Рязанская обл., Михайловский р-н, Октябрьский п/с, на фронте с июня 1941 г., ст. сержант, шофер. Награжден медалью «За боевые заслуги».

БЕРБЕНЕВ Алексей Николаевич, род. в 1925 г., снайпер, на фронте с декабря 1942 г.

БЕРБЕНЕВ Андрей Михайлович, род. в 1909 г., Рязанская обл., Михайловский р-н, с. Пушкари, на фронте с октября 1941 г.

БЕРБЕНЕВ Василий Александрович, род. в 1915 г., Рязанская обл., Михайловский р-н, г. Ерино, на фронте с августа 1941 г.

БЕРБЕНЕВ Василий Дмитриевич, род. в 1912 г., Рязанская обл., Михайловский р-н, с. Пушкари, на фронте с июня 1943 г.

БЕРБЕНЕВ Василий Иванович, род. 6.09.1909 г., Рязанская обл., Михайловский р-н, с. Виленка, на фронте с апреля 1942 г., сержант, артиллерист, трижды ранен. Участвовал в битвах под Москвой, Вязьмой, Смоленском, в освобождении Белоруссии, взятии Кенигсберга, Берлина. Награжден орденами Красной Звезды, Славы III степени, Отечественной войны I степени, медалями «За взятие Кенигсберга», «За отвагу», «За боевые заслуги», «За взятие Берлина». Демобилизован в 1945 г. После войны работал в колхозе с. Виленка.

БЕРБЕНЕВ Василий Михайлович, род. в 1897 г., Рязанская обл., г. Михайлов, на фронте с октября 1941 г.

БЕРБЕНЕВ Владимир Петрович, род. в 1923 г., Рязанская обл., Михайловский р-н, с. Пушкари, на фронте с мая 1942 г., старшина. Награжден орденом Отечественной войны I степени.

БЕРБЕНЕВ Дмитрий Михайлович, род. в 1907 г., Рязанская обл., Михайловский р-н, с. Пушкари, на фронте с апреля 1942 г.

БЕРБЕНЕВ Иван Иванович, род. в 1912 г., Рязанская обл., Михайловский р-н, с. Виленка, на фронте с октября 1941 г., гв. ст. сержант. Награжден орденами Славы III степени, Отечественной войны II степени, медалью «За отвагу».

БЕРБЕНЕВ Иван Михайлович, род. в 1900 г., Рязанская обл., Михайловский р-н, Октябрьский п/с, на фронте с сентября 1941 г.

БЕРБЕНЕВ Иван Петрович, род. в 1914 г., Рязанская обл., Октябрьский р-н, Стрелецко-Высельский с/с, на фронте с июля 1942 г.

БЕРБЕНЕВ Иван Степанович, род. в 1924 г., Рязанская обл., Михайловский р-н, Виленский с/с, на фронте с августа 1942 г., 240-й полк НКВД.

БЕРБЕНЕВ Михаил Алексеевич, род. в 1898 г., Рязанская обл., Октябрьский р-н, Виленский с/с, на фронте с июля 1942 г., 73-й полк НКВД.

БЕРБЕНЕВ Михаил Павлович, род. в 1915 г., Рязанская обл., Октябрьский р-н, Виленский с/с, на фронте с марта 1942 г. Демобилизован в ноябре 1946 г.

БЕРБЕНЕВ Михаил Петрович, род. в 1916 г., Рязанская обл., Михайловский р-н, с. Пушкари, на фронте с июня 1941 г.

БЕРБЕНЕВ Николай Васильевич, род. в 1927 г., Рязанская

обл., г. Михайлов, на фронте с ноября 1944 г.

БЕРБЕНЕВ Николай Иванович, род. в 1898 г., Рязанская обл., Октябрьский р-н, Стрелецко-Высельский с/с, на фронте с октября 1941 г.

БЕРБЕНЕВ Николай Павлович, род. в 1924 г., Рязанская обл., Михайловский р-н, Октябрьский с/с, на фронте с августа 1942 г., 33 сбр.

БЕРБЕНЕВ Николай Петрович, род. в 1921 г., Рязанская обл., Михайловский р-н, Виленский с/с. В Красную Армию призван в ноябре 1940 г.

БЕРБЕНЕВ Николай Федорович, род. в 1927 г., Рязанская обл., Михайловский р-н, с. Пушкари, на фронте с декабря 1944 г.

БЕРБЕНЕВ Петр Александрович, род. в 1908 г., Рязанская обл., Октябрьский р-н, Виленский с/с, на фронте с марта 1942 г. Награжден орденом Отечественной войны II степени.

БЕРБЕНЕВ Петр Егорович, род. в 1926 г., Рязанская обл., Михайловский р-н, Пушкари, на фронте с ноября 1943 г. Награжден орденом Отечественной войны II степени.

БЕРБЕНЕВ Семен Дмитриевич, род. 13.02.1905 г., Рязанская обл., Михайловский р-н, с. Пушкари, на фронте с 1942 г., Воронежский фронт. Участвовал в Сталинградской битве. Награжден медалями «За оборону Сталинграда», «За победу над Германией в Великой Отечественной войне 1941–1945 гг.». Демобилизован в 1945 г. После войны работал на цементном заводе «Спартак» п. Октябрьский.

БЕРБЕНЕВ Степан Дмитриевич, род. в 1909 г., Рязанская обл., Михайловский р-н, с. Пушкари, на фронте с августа 1941 г.

БЕРБЕНЕВ Федор Михайлович, род. в 1904 г., Рязанская обл., Михайловский р-н, с. Пушкари, на фронте с октября 1941 г.

БЕРБЕНЕВА Мария Егоровна, род. в 1922 г., Рязанская обл., Михайловский р-н, с. Пушкари, на фронте с февраля 1944 г.

БЕРГ Андрей Андреевич, род. в 1914 г., Рязанская обл., Михайловский р-н, Октябрьский с/с, на фронте с августа 1941 г.

БЕРГЕР Арон Маркович, род. в 1894 г., Киргизская ССР, на фронте с апреля 1943 г.

БЕРДЫШЕВ Александр Алексеевич, род. в 1920 г., Рязанская обл., Михайловский р-н. В Красную Армию призван в декабре 1940 г.

БЕРДЫШЕВ Александр Михайлович, род. в 1925 г., Рязанская обл., Михайловский р-н, с. Щетиновка, на фронте с марта 1943 года, мл. сержант, 33 зап. Награжден орденом Отечественной войны II степени, медалью «За отвагу». Демобилизован в марте 1948 г.

БЕРДЫШЕВ Александр Степанович, род. 16.08.1911 г., Рязанская обл., Михайловский р-н, с. Щетиновка, на фронте с сентября 1942 г., гв. лейтенант, ком. взвода связи, 907 сп, 244 сд, 1-й, 3-й Украинские фронты, дважды тяжело ранен. Награжден орденами Красной Звезды, Отечественной войны II степени, медалью «За победу над Германией в Великой Отечественной войне 1941–1945 гг.».

БЕРДЫШЕВ Василий Иванович, род. в 1898 г., Рязанская обл., Михайловский р-н, с. Ижеславль, на фронте с августа 1942 г.

БЕРДЫШЕВ Владимир Алексеевич, род. в 1924 г., Рязанская обл., Михайловский р-н, Щетининский с/с, на фронте с декабря 1942 г.

БЕРДЫШЕВ Владимир Васильевич, род. 15.03.1913 г., Рязанская обл., Михайловский р-н, с. Щетиновка. В Красную Армию призван в 1939 г., на фронте с июня 1941 г., майор, зав. нач. оперативного отдела штаба, 52А, 2-й Украинский, Центральный фронты. Демобилизован в 1946 году. Награжден двумя медалями «За боевые заслуги», медалями «За оборону Москвы», «За победу над Германией в Великой Отечественной войне 1941–1945 гг.». После войны работал уполномоченным Министерства трудовых резервов по Михайловскому району, директором Михайловской типографии.

БЕРДЫШЕВ Дмитрий Васильевич, род. 13.05.1900 г., Рязанская обл., Михайловский р-н, с. Щетиновка. Участвовал в освобождении Украины. После войны работал директором хлебокомбината в г. Михайлове.

БЕРДЫШЕВ Иван Иванович, род. в 1916 г., Рязанская обл., Михайловский р-н, с. Николаевка. Награжден орденом Отечественной войны II степени. Демобилизован в декабре 1947 г.

БЕРДЫШЕВ Иван Степанович, род. в 1914 г., Рязанская обл., Михайловский р-н, на фронте

с июля 1941 г., старшина, ком. отд., 13 ооб, 3УА. Награжден орденом Красной Звезды, медалью «За отвагу». Демобилизован в мае 1945 г.

БЕРДЫШЕВ Михаил Тимофеевич, род. в 1921 г., Рязанская обл., Михайловский р-н, Щетининский с/с. В Красную Армию призван в апреле 1941 г.

БЕРДЫШЕВ Николай Алексеевич, род. в 1922 г., Рязанская обл., Михайловский р-н, Щетининский с/с, на фронте с октября 1941 г.

БЕРДЫШЕВ Николай Николаевич, род. в 1911 г., род.: Рязанская обл., Михайловский р-н, д. Слободка, на фронте с сентября 1941 г.

БЕРДЫШЕВ Павел Семенович, род. в 1905 г., Рязанская обл., Михайловский р-н, с. Ижеславль, на фронте с февраля 1943 г.

БЕРДЫШЕВ Павел Степанович, род. в 1903 г., Рязанская обл., Михайловский р-н, с. Ижеславль, на фронте с октября 1942 г.

БЕРДЫШЕВ Петр Васильевич, род. в 1917 г., Рязанская обл., Михайловский р-н, Щетининский с/с. В Красную Армию призван в 1940 г., на фронте с 1941 года, гв. мл. лейтенант. Награжден орденом Отечественной войны I степени.

БЕРЕЗИН Александр Иванович, род. в 1915 г., Рязанская обл., Михайловский р-н, с. Стрелецкие Выселки, на фронте с июня 1941 г., рядовой, шофер. Награжден медалью «За боевые заслуги».

БЕРЕЗИН Александр Максимович, род. в 1908 г., Рязанская обл., Михайловский р-н, с. Стрелецкие Выселки, на фронте с июня 1941 г.

БЕРЕЗИН Александр Николаевич, род. в 1916 г., Рязанская обл., Михайловский р-н, с. Стрелецкие Выселки, на фронте с июля 1942 г.

БЕРЕЗИН Анатолий Николаевич, род. в 1924 г., Рязанская обл., Михайловский р-н, Старопашенский с/с. Награжден орденом Отечественной войны II степени. Демобилизован в феврале 1945 г.

БЕРЕЗИН Антон Егорович, род. в 1910 г., Рязанская обл., Михайловский р-н, с. Стрелецкие Выселки, на фронте с сентября 1941 г., рядовой. Награжден орденом Отечественной войны II степени, медалью «За отвагу»,

БЕРЕЗИН Василий Александрович, род. в 1925 г., Рязанская обл., Михайловский р-н, на фронте с января 1943 г.

БЕРЕЗИН Василий Иванович, род. в 1919 г., Рязанская обл., Михайловский р-н, Стрелецко-Высельский с/с. В Красную Армию призван в декабре 1939 г., гв. рядовой, 127 сд. Награжден орденом Отечественной войны II степени, медалью «За отвагу».

БЕРЕЗИН Василий Иванович, род. в 1924 г., Рязанская обл., Михайловский р-н, Старопашенский с/с, на фронте с августа 1942 г., ст. сержант. Награжден медалью «За отвагу».

БЕРЕЗИН Владимир Васильевич, род. в 1922 г., Рязанская обл., Михайловский р-н, с. Стрелецкие Выселки, на фронте с июня 1941 г., ефрейтор. Награжден орденами Славы III степени, Отечественной войны II степени, медалью «За отвагу».

БЕРЕЗИН Владимир Иванович, род. в 1925 г., на фронте с марта 1943 г. Награжден орденами Отечественной войны I и II степени.

БЕРЕЗИН Иван Андреевич, род. в 1895 г., Рязанская обл., Октябрьский р-н, Стрелецко-Высельский с/с, на фронте с июля 1942 г.

БЕРЕЗИН Иван Михайлович, род. в 1925 г., Рязанская обл., Михайловский р-н, на фронте с марта 1943 г.

БЕРЕЗИН Иван Николаевич, род. в 1925 г., Рязанская обл., Михайловский р-н, на фронте с января 1943 г.

БЕРЕЗИН Иван Степанович, род. в 1909 г., Рязанская обл., Михайловский р-н, с. Стрелецкие Выселки, на фронте с июня 1941 г.

БЕРЕЗИН Михаил Андреевич, род. в 1893 г., Рязанская обл., Октябрьский р-н, Стрелецко-Высельский с/с, на фронте с ноября 1942 г.

БЕРЕЗИН Михаил Ильич, род. в 1907 г., Рязанская обл., Михайловский р-н, д. Старопашенка, на фронте с июня 1941 г.

БЕРЕЗИН Михаил Сергеевич, род. в 1926 г., Рязанская обл., Михайловский р-н, на фронте с октября 1942 г., ефрейтор. Награжден орденом Отечественной войны I степени, медалью «За отвагу».

БЕРЕЗИН Николай Александрович, род. в 1903 г., Рязанская обл., Октябрьский р-н, Стрелецко-Высельский с/с, на фронте с октября 1941 г.

БЕРЕЗИН Николай Алексеевич, род. в 1903 г., Рязанская обл., Михайловский р-н, с. Стрелецкие Выселки, на фронте с октября 1941 г.

БЕРЕЗИН Николай Кузьмич, род. в 1921 г., Рязанская обл., Михайловский р-н, Стрелецко-Высельский с/с. В Красную Армию призван в октябре 1940 года, в/ч 1500.

БЕРЕЗИН Петр Алексеевич, род. в 1903 г., Рязанская обл., Михайловский р-н, Старопашенский с/с, на фронте с октября 1941 г.

БЕРЕЗИН Петр Иванович, род. в 1914 г., Рязанская обл., Михайловский р-н, Старопашенский с/с, на фронте с августа 1942 г., рядовой, ранен. Награжден медалью «За боевые заслуги».

БЕРЕЗИН Федор Михайлович, род. в 1902 г., Рязанская обл., Михайловский р-н, Старопашенский с/с, на фронте с октября 1941 г., гв. рядовой. Награжден орденом Славы III степени.

БЕРЕЗИНА Клавдия Петровна, род. в 1924 г., Рязанская обл., Михайловский р-н, Щетининский с/с, на фронте с июля 1943 г.

БЕРЕЗКИН Василий Иванович, род. в 1924 г., Рязанская обл., Михайловский р-н, Старопашенский с/с. Демобилизован в марте 1947 г.

БЕРЕЗКИН Василий Михайлович, род. в 1926 г., Рязанская обл., Михайловский р-н, с. Собакино, на фронте с мая 1944 г., 80 ап.

БЕРЕЗКИН Иван Степанович, род. в 1924 г., Рязанская обл., Михайловский р-н, с. Собакино.

БЕРЕЗКИН Иван Федорович, род. в 1919 г., Рязанская обл., Захаровский р-н, Байдиковский с/с.

БЕРЕЗКИН Панфил Семенович, род. в 1907 г., Рязанская обл., Михайловский р-н, с. Собакино, на фронте с июня 1941 г., рядовой, санитар-носильщик, 112-й медсанбат, 13 сд. Награжден медалью «За боевые заслуги».

БЕРЕЗКИН Степан Семенович, род. Рязанская обл., Михайловский р-н, с. Собакино.

БЕРЕЗНИКОВ Герман Емельянович, род. в 1910 г., Рязанская обл., Михайловский р-н, г. Михайлов, на фронте с июня 1942 г.

БЕРИЯ Михаил Николаевич, род. в 1913 г., Рязанская обл., Михайловский р-н, д. Бояринцево, на фронте с июня 1941 г.

БЕРНАДСКИЙ Валентин Павлович, род. в 1925 г., Рязанская обл., г. Михайлов, на фронте с 1943 г., рядовой. Награжден орденами Красной Звезды, Славы III степени, Отечественной войны II степени.

БЕРНАДСКИЙ Константин Павлович, род. в 1924 году, Рязанская обл., г. Михайлов, на фронте с сентября 1942 г., ст. сержант. Награжден орденами Красной Звезды, Отечественной войны II степени. Демобилизован в марте 1947 г.

БЕРНАДСКИЙ Николай Павлович, род. 21.03.1917 года, Рязанская обл., г. Михайлов. Призван в Красную Армию в 1938 г., на фронте с 1942 года, стрелок, тяжело ранен. Участвовал в Сталинградской битве и обороне Ленинграда. Награжден орденом Отечественной войны I степени, медалями «За отвагу», «За победу над Германией в Великой Отечественной войне 1941–1945 гг.». Демобилизован в феврале 1945 г. После войны – старшина милиции г. Михайлова. Умер 25.04.2006 г.

БЕРНАДЦКИЙ Михаил Павлович, род. в 1914 г., Рязанская обл., Михайловский р-н, г. Михайлов, на фронте с ноября 1941 года, рядовой.

БЕРНИКОВ Алексей Герасимович, род. в 1918 г., Рязанская обл., Михайловский р-н, с. Николаевка. В Красную Армию призван в 1938 г., ст. сержант. Награжден орденом Отечественной войны II степени, медалью «За боевые заслуги». Демобилизован в 1946 г.

БЕРНИКОВ Василий Афанасьевич, род. в 1921 г., Рязанская обл., Михайловский р-н, д. Ново-Николаевка. Призван в Красную Армию в ноябре 1940 г.

БЕРНИКОВ Василий Николаевич, род. в 1921 г., Рязанская обл., Михайловский р-н, с. Николаевка, на фронте с января 1943 г.

БЕРНИКОВ Иван Сергеевич, род. в 1924 г., Рязанская обл., Михайловский р-н, д. Ново-Николаевка, на фронте с сентября 1942 г., 34 зсб.

БЕРНИКОВ Петр Герасимович, род. в 1905 г., Рязанская обл., Михайловский р-н, с. Николаевка, на фронте с июня 1942 г.

БЕРСЕНЕВ Василий Александрович, род. в 1919 г. В Красную Армию призван в 1939 г., на фронте с 1941 г., Западный, 2-й Белорусский фронты, тяжело ранен, контужен. Награжден медалью «За отвагу».

БЕРСЕНЕВ Григорий Петрович, род. в 1914 г., Свердловская обл., на фронте с апреля 1943 г.

БЕРШ Николай Петрович, род. в 1927 г., Рязанская обл., Михай-

ловский р-н, на фронте с октября 1942 г.

БЕРШ Петр Николаевич, род. в 1897 г., Рязанская обл., Михайловский р-н, д. Бояринцево, на фронте с октября 1941 г.

БЕРШЕВ Иван Сергеевич, род. в 1903 г., Рязанская обл., Михайловский р-н, Красновский с/с, на фронте с июня 1941 г.

БЕСЕНЕВ Яков Львович, род. в 1924 г., Рязанская обл., Михайловский р-н, д. Локня, на фронте с августа 1942 г.

БЕСПАЛЫЙ Семен Павлович, род. в 1915 г., Рязанская обл., Михайловский р-н, с. Стрелецкие Выселки.

БЕСПЕЛЮХИН Василий Александрович, род. в 1911 г., Рязанская обл., Михайловский р-н, с. Козловка, на фронте с августа 1941 г.

БЕСПЕЛЮХИН Василий Арсеньтевич, род. в 1916 г., Рязанская обл., Михайловский р-н, с. Козловка, на фронте с октября 1941 г.

БЕСПЕЛЮХИН Владимир Иванович, род. в 1924 г., Рязанская обл., Михайловский р-н, Козловский с/с, на фронте с марта 1942 г.

БЕСПЕЛЮХИН Иван Карпович, род. 27.08.1895 г., Рязанская обл., Михайловский р-н, на фронте с сентября 1942 г. Награжден медалью «За отвагу».

БЕСПЕЛЮХИН Николай Дмитриевич, род. в 1925 г., Рязанская обл., Октябрьский р-н, Козловский с/с, на фронте с января 1943 г.

БЕСПИЛЮХИН Владимир Иванович, род. в 1924 г., Рязанская обл., Михайловский р-н, Козловский с/с. Демобилизован в марте 1947 года.

БЕСПИЛЮХИН Иван Александрович, род. в 1919 г., Рязанская обл., Михайловский р-н, Козловский с/с, на фронте с ноября 1943 г.

БЕСПИЛЮХИН Иван Алексеевич, род. в 1918 г., Рязанская обл., Михайловский р-н, с. Козловка, на фронте с августа 1941 г.

БЕСПИЛЮХИН Михаил Сергеевич, род. в 1907 г., Рязанская обл., Михайловский р-н, Козловский с/с, на фронте с августа 1941 г.

БЕССЕРЕНКИН Кузьма Яковлевич, род. в 1913 г., Рязанская обл., Михайловский р-н, д. Локня. На фронте с августа 1942 г., 33 сб.

БЕССЕРИНКИН Григорий Яковлевич, род. в 1924 г., Рязанская обл., Михайловский р-н, д. Локня, на фронте с августа 1943 г. Демобилизован в марте в 1947 г.

БЕССЕРИНКИН Егор Осипович, род. в 1901 г., Рязанская обл., Михайловский р-н, д. Локня. На фронте с 1941 г., майор.

БЕССОНОВ Валентин Петрович, род. в 1925 г., на фронте с января 1943 г. Награжден орденом Отечественной войны I степени.

БЕССОНОВ Василий Васильевич, род. в 1927 г., Рязанская обл., г. Михайлов, на фронте с ноября 1944 г.

БЕССОНОВ Василий Михайлович, род. в 1908 г., Рязанская обл., Михайловский р-н, д. Старопашенка, на фронте с июля 1941 г.

БЕССОНОВ Иван Михайлович, род. в 1919 г., Рязанская обл., Михайловский р-н, Старопашенский с/с. В Красную Армию призван в октябре 1939 г. Награжден орденом Отечественной войны I степени.

БЕССОНОВ Иван Николаевич, род. в 1901 г., Рязанская обл., Михайловский р-н, г. Михайлов, на фронте с апреля 1942 г.

БЕССОНОВ Михаил Васильевич, род. в 1899 г., Рязанская обл., Михайловский р-н, на фронте с сентября 1941 г.

БЕССОНОВ Михаил Михайлович, род. в 1915 г., Рязанская обл., Михайловский р-н, г. Михайлов. Награжден орденом Отечественной войны II степени. Демобилизован в апреле 1946 г.

БЕССОНОВ Николай Николаевич, род. в 1909 г., Рязанская обл., Михайловский р-н, Октябрьский п/с, на фронте с октября 1941 г.

БЕССОРИНКИН Михаил Васильевич, род. в 1909 г., Рязанская обл., Михайловский р-н, д. Локня, на фронте с августа 1941 г.

БЕХЕЛЕВ Александр Федорович, род. в 1899 г., Рязанская обл., Октябрьский р-н, Виленский с/с, на фронте с марта 1942 г.

БЕХЕЛЕВ Алексей Иванович, род. в 1924 г., Рязанская обл., Михайловский р-н, с. Виленка, на фронте с августа 1942 г., рядовой. Награжден орденом Отечественной войны II степени, двумя медалями «За боевые заслуги».

БЕХЕЛЕВ Алексей Михайлович, род. в 1925 г., Рязанская обл., Михайловский р-н, на фронте с января 1943 г.

БЕХЕЛЕВ Алексей Сергеевич, род. в 1925 г., Рязанская обл., Михайловский р-н, на фронте с января 1943 г.

БЕХЕЛЕВ Алексей Федорович, род. в 1899 г., Рязанская обл.,

Михайловский р-н, с. Виленка, на фронте с марта 1942 г.

БЕХЕЛЕВ Василий Дмитриевич, род.: Рязанская обл., Михайловский р-н.

БЕХЕЛЕВ Виктор Николаевич, род. в 1925 г., Рязанская обл., Октябрьский р-н, Виленский с/с, на фронте с марта 1944 г.

БЕХЕЛЕВ Дмитрий Иванович, род. в 1927 г., Рязанская обл., Михайловский р-н, на фронте с декабря 1944 г.

БЕХЕЛЕВ Дмитрий Петрович, род. в 1899 г., Рязанская обл., Михайловский р-н, на фронте с сентября 1941 г.

БЕХЕЛЕВ Иван Васильевич, род. в 1897 г., Рязанская обл., Октябрьский р-н, Еринский с/с, на фронте с октября 1941 г.

БЕХЕЛЕВ Иван Дмитриевич, род. 22.06.1922 г., Рязанская обл., Михайловский р-н, с. Виленка, сапер, трижды ранен. Участвовал в освобождении Пруссии и Польши. Награжден орденами Красной Звезды, Отечественной войны I степени, медалями «За отвагу», «За боевые заслуги». После войны работал на заводе «Спартак», п. Октябрьский.

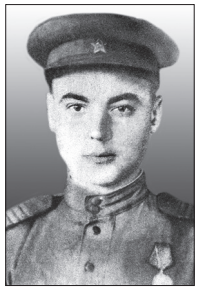

БЕХЕЛЕВ Михаил Михайлович, род. в 1926 г., Рязанская обл., Михайловский р-н, на фронте с ноября 1943 г.

БЕХЕЛЕВ Михаил Федорович, род. в 1900 г., Рязанская обл., Октябрьский п/с, на фронте с октября 1941 г.

БЕХЕЛЕВ Николай Дмитриевич, род. в 1924 г., Рязанская обл., Михайловский р-н, с. Виленка, на фронте с августа 1943 г. Демобилизован в апреле 1952 г. Награжден орденом Отечественной войны II степени.

БЕХЕЛЕВ Николай Иванович, род. в 1914 г., Рязанская обл., Октябрьский р-н, Виленский с/с, на фронте с июля 1942 г.

БЕХЕЛЕВ Николай Яковлевич, род. в 1911 г., Рязанская обл., Михайловский р-н, д. Ново-Николаевка, на фронте с июня 1941 г.

БЕХЕЛЕВ Павел Иванович, род. в 1903 г., Рязанская обл., Михайловский р-н, с. Виленка, на фронте с 1941 г., капитан, ранен. Награжден орденом Красной Звезды.

БЕХЕЛЕВ Павел Михайлович, род. в 1903 г., Рязанская обл., Октябрьский р-н, Октябрьский п/с, на фронте с ноября 1941 г.

БЕХЕЛЕВ Петр Иванович, род. в 1903 г., Рязанская обл., Октябрьский р-н, с. Виленка, на фронте с января 1932 г., капитан, парторг, 42-й отд. дивизион ПВО, ранен. Награжден орденом Красной Звезды.

БЕХЕЛЕВ Семен Васильевич, род. в 1907 г., Рязанская обл., Михайловский р-н, Октябрьский п/с, на фронте с сентября 1941 г.

БЕХЕЛЕВ Сергей Лаврентьевич, род. в 1903 г., Рязанская обл., Октябрьский р-н, Виленский с/с, на фронте с октября 1941 г.

БЕХЕЛЕВ Федор Иванович, род. в 1895 г., Рязанская обл., Октябрьский р-н, Октябрьский п/с, на фронте с сентября 1942 г.

БЕХЕЛЕВ Николай Васильевич, род. в 1924 г., Рязанская обл., Михайловский р-н, с. Виленка, на фронте с августа 1942 г., 4-й запасной полк железной дороги.

БЕХЕЛЕВ Иван Григорьевич, род. в 1922 г., Рязанская обл., Михайловский р-н, с. Виленка, на фронте с ноября 1941 г.

БЕХИЛЕВ Николай Андреевич, род. в 1920 г., Рязанская обл., Михайловский р-н. В Красную Армию призван в октябре 1940 г.

БЕХИЛЕВ Николай Яковлевич, род. в 1911 г., Рязанская обл., Михайловский р-н, д. Ново-Николаевка, на фронте с июня 1941 г.

БЕХИЛЕВ Николай Давыдович, род. в 1911 г., Рязанская обл., Михайловский р-н, сл. Козловка, на фронте с августа 1941 г.

БЕХЛЕВ Михаил Алексеевич (Александрович), род. в 1924 г., Рязанская обл., Михайловский р-н, с. Виленка, на фронте с августа 1942 г.

БЕХТИН Борис Алексеевич, род. в 1912 г., Рязанская обл., Михайловский р-н, д. Бояринцево, на фронте с октября 1941 г.

БЕХТИН Владимир Алексеевич, род. в 1908 г., Рязанская обл., г. Михайлов, на фронте с августа 1941 г.

БЕХТИН Владимир Васильевич, род. в 1916 г., Рязанская обл., Михайловский р-н, г. Михайлов, на фронте с сентября 1942 г.

Кавалер ордена Славы I, II и III степени

БЕХТИН Владимир Петрович, род. в 1923 г., Рязанская обл., Михайловский р-н, с. Печерниковский Выселки, на фронте с 1941 г., сапер, Центральный фронт. Участвовал в обороне Москвы, форсировании реки Одер,

взятии Берлина. Награжден орденами Славы I, II и III степени.

БЕХТИН Иван Иванович, род. в 1909 г., Рязанская обл., Михайловский р-н, с. Печерниковские Выселки, на фронте с августа 1941 г.

БЕХТИН Иван Николаевич, род. в 1914 г., Рязанская обл., Михайловский р-н, г. Михайлов. Демобилизован в феврале 1946 г.

БЕХТИН Сергей Николаевич, род. в 1920 г., Рязанская обл., Михайловский р-н. В Красную Армию призван в октябре 1940 г.

БЕХТИН Степан Петрович, род. в 1927 г., Рязанская обл., Михайловский р-н, Печерниковский с/с, на фронте с ноября 1944 г.

БЕХТИНА Нина Михайловна, род. в 1923 г., Рязанская обл., Михайловский р-н, г. Михайлов, на фронте с мая 1942 г.

БИКТАШЕВ М.С., род. в 1913 г., Рязанская обл., Михайловский р-н, с. Стрелецкие Выселки, на фронте с августа 1941 г.

БИМАНОВ Николай Федорович, род. в 1922 г., Рязанская обл., г. Михайлов. В Красную Армию призван в октябре 1940 г.

БИНДАСОВ Василий Ильич, род.: Рязанская обл., Михайловский р-н, Щетининский с/с.

БИРЮКОВ Владимир Филиппович, род. в 1923 г., Рязанская обл., Михайловский р-н, д. Оболенки, на фронте с июня 1941 г., гв. сержант. Награжден орденами Красной Звезды, Отечественной войны II степени.

БИРЮКОВ Ефим Филиппович, род. в 1921 г., Рязанская обл., Михайловский р-н, с. Аннино. В Красную Армию призван в ноябре 1940 г., 67 гв. кп.

БИРЮКОВ Иван Васильевич, род.: Рязанская обл., Михайловский р-н.

БИРЮКОВ Иван Игнатович, род. в 1924 г., Рязанская обл., Михайловский р-н, с. Аннино.

БИРЮКОВ Иван Филиппович, род. в 1913 г., Рязанская обл., Михайловский р-н, с. Аннино, на фронте с августа 1941 г.

БИРЮКОВ Илларион Иванович, род. в 1907 г., Рязанская обл., Михайловский р-н, с. Аннино, на фронте с марта 1942 г.

БИРЮКОВ Михаил Кириллович, род. в 1919 г., Рязанская обл., Захаровский р-н, д. Дербень, на фронте с 1941 г., рядовой.

БИССЕРЕНКИН Егор Осипович, род. в 1901 г., Рязанская обл., Михайловский р-н, д. Локня, на фронте с августа 1941 г.

БИССЕРЕНКИН Кузьма Яковлевич, род. в 1913 г., Рязанская обл., Михайловский р-н, д. Локня, на фронте с августа 1941 г.

БИТКОВ Владимир Дмитриевич, род.: Рязанская обл., Михайловский р-н.

БИХЕЛЕВ Василий Иванович, род. в 1911 г., Рязанская обл., Михайловский р-н, с. Виленка, на фронте с июня 1941 г. Награжден орденом Отечественной войны I степени.

БИХЕЛЕВ Иван Дмитриевич, род. в 1907 г., Рязанская обл., Михайловский р-н, с. Виленка, на фронте с июня 1941 г.

БИХЕЛЕВ Иван Л., род. в 1912 г., Рязанская обл., Михайловский р-н, Виленский с/с, на фронте с июня 1941 г.

БЛИНКОВ Алексей Маркович, род. в 1910 г., Рязанская обл., Михайловский р-н, с. Стубле, на фронте с июня 1941 г.

БЛИНКОВ Николай Яковлевич, род. в 1907 г., Рязанская обл., Михайловский р-н, с. Ижеславль, на фронте с июля 1941 г.

БЛИНОВ Михаил Иванович, род.: Рязанская обл., Михайловский р-н.

БЛОХИН Андриан Кузьмич, род. 8.08.1910 г., Рязанская обл., Михайловский р-н, сл. Самодуровка, на фронте с 1941 г. Участвовал в обороне Ленинграда, Выборга, взятии Берлина. Награжден орденом Отечественной войны II степени, медалями «За отвагу», «За боевые заслуги», «За победу над Германией в Великой Отечественной войне 1941–1945 гг.». Демобилизован в ноябре 1945 г.

БЛОХИН Василий Васильевич, род. в 1927 г., Рязанская обл., Михайловский р-н, на фронте с ноября 1944 г.

БЛОХИН Василий Кузьмич, род. в 1902 г., Рязанская обл., Михайловский р-н, сл. Самодуровка, на фронте с сентября 1941 г., рядовой, стрелок, 70 сп. Награжден медалью «За отвагу».

БЛОХИН Василий Семенович, род. в 1897 г., Рязанская обл., Октябрьский р-н, д. Курлышево, на фронте с ноября 1941 г., рядовой, ранен. Награжден медалью «За боевые заслуги».

БЛОХИН Николай Николаевич, род. в 1895 г., Рязанская обл., Михайловский р-н, д. Бояринцево, на фронте с июня 1942 г.

БЛЮМ Андрей Андреевич, род. в 1927 г., Рязанская обл., г. Михайлов, на фронте с ноября 1942 года.

БЛЮМ Иван Данилович, род. в 1927 г., Рязанская обл., г. Ми-

хайлов, на фронте с ноября 1941 года.

БЛЮМ Николай Андреевич, род. в 1925 г., Рязанская обл., г. Михайлов, на фронте с июня 1942 г.

БОБАЧЕВ Алексей Егорович, род. в 1910 г., Рязанская обл., Октябрьский р-н, д. Ново-Николаевка, на фронте с сентября 1942 г.

БОБРОВ Алексей Дмитриевич, род. в 1924 г., Рязанская обл., г. Михайлов. Демобилизован в апреле 1947 г.

БОБРОВ Василий Васильевич, род. в 1920 г., Рязанская обл., Михайловский р-н, на фронте с января 1941 г., 49 тб.

БОБРОВ Матвей Филиппович, род. в 1909 г., Рязанская обл., Михайловский р-н, с. Николаевка. Демобилизован в июне 1946 г.

БОБРОВСКИЙ Павел Николаевич, род. в 1913 г., Рязанская обл., Михайловский р-н, с. Красное, на фронте с сентября 1942 г.

БОБРОВСКИЙ Павел Степанович, род. в 1918 г., Рязанская обл., Михайловский р-н, д. Лесищи. В Красную Армию призван в 1939 г., мл. сержант. Награжден орденами Славы III степени, Красной Звезды, Отечественной войны II степени, медалью «За победу над Германией в Великой Отечественной войне 1941–1945 гг.». Демобилизован в мае 1946 г.

БОБРОВСКИЙ Петр Степанович, род. в 1924 г., Рязанская обл., Михайловский р-н, д. Машково, на фронте с августа 1942 г. Демобилизован в марте 1947 г.

БОБРЫДЕНЬ Петр Максимович, род.: Рязанская обл., Михайловский р-н.

БОБЫЛЕВ Серафим Никанорович, род. в 1908 г., Рязанская обл., г. Михайлов, на фронте с октября 1942 г.

БОБЫРЕВ Алексей Николаевич, род. в 1921 г., Рязанская обл., г. Ряжск, на фронте с июня 1943 г.

БОГАТОВ Виталий Васильевич, род. в 1925 г., Рязанская обл., Михайловский р-н, на фронте с марта 1943 г. Демобилизован в мае 1948 г.

БОГАЧЕВ Александр Филиппович, род. в 1927 г., Рязанская обл., Михайловский р-н, на фронте с января 1945 г. Демобилизован в марте 1951 г.

БОГАЧЕВ Владимир Филиппович, род. в 1925 г., Рязанская обл., Михайловский р-н, на фронте с марта 1943 г.

БОГАЧЕВ Георгий Николаевич, род. в 1909 г., Рязанская обл., Михайловский р-н, д. Бекленевка, на фронте с декабря 1942 г.

БОГАЧЕВ Иван Дмитриевич, род. в 1904 г., Рязанская обл., Михайловский р-н, Печерниковский с/с, на фронте с ноября 1942 г.

БОГДАНОВ Александр Дмитриевич, род. в 1913 г., Рязанская обл., Михайловский р-н, с. Щетиновка, на фронте с сентября 1941 г., гв. мл. лейтенант, вычислитель. Награжден медалью «За боевые заслуги».

БОГДАНОВ Александр Тимофеевич, род. в 1907 г., Рязанская обл., Михайловский р-н, д. Свистово, на фронте с июня 1941 г.

БОГДАНОВ Алексей Иванович, род. в 1923 г., Рязанская обл., Михайловский р-н, д. Свистово, на фронте с января 1943 г.

БОГДАНОВ Василий Михайлович, род. в 1911 г., Рязанская обл., Михайловский р-н, д. Свистово, на фронте с июня 1941 г. Награжден орденом Отечественной войны II степени.

БОГДАНОВ Василий Николаевич, род. в 1912 г., Рязанская обл., Михайловский р-н, д. Свистово, на фронте с августа 1941 г.

БОГДАНОВ Виктор Ильич, род. в 1924 г., Рязанская обл., Михайловский р-н, д. Свистово.

БОГДАНОВ Владимир Михайлович, род. в 1926 г., Рязанская обл., Михайловский р-н, д. Свистово, на фронте с ноября 1942 г.

БОГДАНОВ Евгений Николаевич, род. в 1926 г., Рязанская обл., Михайловский р-н, д. Свистово, на фронте с ноября 1942 г.

БОГДАНОВ Иван Алексеевич, род. в 1898 г., Рязанская обл., Михайловский р-н, д. Свистово, на фронте с апреля 1942 г.

БОГДАНОВ Иван Егорович, род. в 1919 г., Рязанская обл., Михайловский р-н, д. Свистово. В Красную Армию призван в январе 1940 г.

БОГДАНОВ Илья Семенович, род. в 1895 г., Рязанская обл., Михайловский р-н, д. Свистово, на фронте с июня 1942 г.

БОГДАНОВ Николай Андреевич, род. в 1914 г., Рязанская обл., Михайловский р-н, на фронте с октября 1941 г.

БОГДАНОВ Павел Тимофеевич, род. в 1913 г., Рязанская обл., Михайловский р-н, д. Свистово, на фронте с августа 1941 г.

БОГДАНОВА Анна Ивановна, род. в 1922 г., Рязанская обл., Михайловский р-н, д. Свистово, на фронте с апреля 1944 г.

БОГДАНОВА Анна Филипповна, род. в 1920 г., Рязанская обл., Михайловский р-н, д. Свистово. Демобилизована в апреле 1944 г.

БОГИХИН Николай Семенович, род. в 1924 г., Рязанская обл., Михайловский р-н, с. Стубле, на фронте с августа 1942 г.

БОГОМОЛОВ Владимир Михайлович, род. в 1927 г., Рязанская обл., Михайловский р-н, на фронте с декабря 1944 г.

БОГОМОЛОВ Иван Захарович, род. в 1900 г., Рязанская обл., Михайловский р-н, с. Фирюлевка, на фронте с сентября 1941 г.

БОГОЯВЛЕНСКИЙ П.А., род. в 1909 г., Рязанская обл., Михайловский р-н, д. Серебрянь, на фронте с июня 1941 г.

БОДАЕВ Василий Андреевич, род. в 1900 г., Рязанская обл., Михайловский р-н, с. Николаевка.

БОДАЕВ Дмитрий Александрович, род. в 1905 г., Рязанская обл., Михайловский р-н, с. Печерниковские Выселки, на фронте с ноября 1942 г.

БОДИН Михаил Тимофеевич, род. в 1903 г., Рязанская обл., Михайловский р-н, с. Стубле, на фронте с августа 1941 г., гв. старшина. Награжден орденами Отечественной войны I и II степени, Красной Звезды, медалями «За боевые заслуги», «За отвагу».

БОДРОВ Василий Васильевич, род. в 1920 г., Рязанская обл., Михайловский р-н, г. Михайлов. В Красную Армию призван в январе 1941 г.

БОДРОВ Матвей Филиппович, род. в 1909 г., Рязанская обл., Михайловский р-н, с. Николаевка, на фронте с июля 1941 г.

БОДРЯГИН Андрей Иванович, род. в 1923 г., Рязанская обл., Михайловский р-н, г. Михайлов, на фронте с февраля 1943 г.

БОДРЯГИН Николай Иванович, род. в 1924 г., Рязанская обл., г. Михайлов.

БОДУЛИН Григорий Иванович, род. в 1913 г., Рязанская обл., Михайловский р-н, Новопанский с/с, на фронте с января 1943 г.

БОДЯГИН Виктор Григорьевич, род. в 1925 г., Рязанская обл., Михайловский р-н, д. Кукуй, на фронте с января 1943 г., гв. мл. сержант. Награжден орденами Славы III степени, Отечественной войны I степени.

БОДЯГИН Иван Андреевич, род. в 1926 г., Рязанская обл., Михайловский р-н, на фронте с ноября 1943 г.

БОДЯГИН Иван Васильевич, род. в 1909 г., Рязанская обл., Михайловский р-н, д. Дугинка, на фронте с июля 1941 г.

БОДЯГИН Михаил Иванович, род. в 1927 г., Рязанская обл., Михайловский р-н, д. Кукуй, на фронте с ноября 1944 г.

БОДЯГИН Николай Петрович, род. в 1925 г., Рязанская обл., Михайловский р-н, д. Кукуй, на фронте с января 1943 г.

БОДЯГИН Павел Андреевич, род. в 1925 г., Рязанская обл., Михайловский р-н, д. Кукуй, на фронте с января 1943 г. Награжден орденом Отечественной войны II степени.

БОДЯГИН Петр Григорьевич, род. в 1899 г., Рязанская обл., Октябрьский р-н, д. Кукуй, на фронте с октября 1941 г.

БОДЯГИН Федор Леонтьевич, род. 15.02.1914 г., Рязанская обл., Октябрьский р-н, д. Кукуй, на фронте с июня 1941 г., мл. лейтенант, ком. танка, 1-й и 3-й Белорусские, Калининский фронты, трижды ранен. Награжден орденом Отечественной войны II степени, медалью «За победу над Германией в Великой Отечественной войне 1941–1945 гг.». После войны работал председателем колхоза «Парижская коммуна», председателем Кукуйского с/с.

БОДЯГИН Федор Михайлович, род. в 1904 г., Рязанская обл., Октябрьский р-н, д. Кукуй, на фронте с октября 1941 г., ефрейтор, санитар, 1022 сп, 269 сд. Участник Гражданской войны. Награжден орденом Красной Звезды, медалью «За отвагу».

БОДЯКИН Петр Кузьмич, род. в 1897 г., Рязанская обл., Михайловский р-н, д. Розвальнево, на фронте с октября 1941 г.

БОЖИБИН Егор Сергеевич, род. в 1911 г., Рязанская обл., Октябрьский р-н, Стрелецко-Высельский с/с, на фронте с апреля 1942 г.

БОЖИБИН Иван Николаевич, род. в 1906 г., Рязанская обл., Михайловский р-н, с. Стрелецкие Выселки, на фронте с июля 1941 г.

БОЖИБИН Николай Иванович, род. в 1921 г., Рязанская обл., г. Михайлов, на фронте с мая 1941 г., рядовой, пулеметчик. Награжден медалью «За отвагу».

БОЖИБИН Федор Григорьевич, род. в 1906 г., Рязанская обл., Михайловский р-н, с. Стрелецкие Выселки, на фронте с января 1943 г.

БОЖИБИН Федор Зиновьевич, род. в 1906 г., Рязанская обл., Октябрьский р-н, Стрелецко-Высельский с/с, на фронте с января 1943 г.

БОЖОВ Михаил Никитович, род. в 1924 г., Рязанская обл., Михайловский р-н. Демобилизован в апреле 1947 г.

БОЖЬЕВ Александр Федорович, род. в 1922 г., Рязанская обл., Михайловский р-н, с. Николаевка, на фронте с 1941 г., гв. мл. сержант. Награжден орденом Красной Звезды, медалью «За отвагу». Демобилизован в декабре 1946 г.

БОЖЬЕВ Алексей Иванович, род. в 1920 г., Рязанская обл., Михайловский р-н, с. Николаевка. В Красную Армию призван в ноябре 1940 г. Награжден орденом Отечественной войны II степени.

БОЖЬЕВ Алексей Степанович, род. в 1924 г., Рязанская обл., Михайловский р-н, с. Николаевка.

БОЖЬЕВ Валентин Федорович, род. в 1924 г., Рязанская обл., Михайловский р-н, с. Николаевка, на фронте с августа 1942 года, 33 зсб.

БОЖЬЕВ Василий Федорович, род. в 1924 г., Рязанская обл., Михайловский р-н, с. Николаевка, на фронте с октября 1942 г.

БОЖЬЕВ Виктор Тимофеевич, род. в 1922 г., Рязанская обл., Михайловский р-н, с. Николаевка. Демобилизован в июне 1947 г.

БОЖЬЕВ Иван Кондратьевич, род. в 1920 г., Рязанская обл., Михайловский р-н, с. Николаевка. В Красную Армию призван в ноябре 1940 г.

БОЖЬЕВ Илья Кондратьевич, род. в 1920 г., Рязанская обл., Михайловский р-н, на фронте с 1941 года.

БОЖЬЕВ Николай Кондратьевич, род. в 1923 г., Рязанская обл., Михайловский р-н, с. Николаевка, на фронте с декабря 1941 г.

БОЖЬЕВ Петр Кондратьевич, род. в 1927 г., Рязанская обл., Михайловский р-н, с. Николаевка. Демобилизован в ноябре 1944 г.

БОЖЬЕВ Сергей Кондратьевич, род. в 1925 г., Рязанская обл., Михайловский р-н, д. Ново-Николаевка, на фронте с декабря 1942 г., снайпер.

БОЖЬЕВ Федор Михайлович, род. в 1895 г., Рязанская обл., Михайловский р-н, д. Николаевка, на фронте с апреля 1942 г.

БОЖЬЕВ Федор Федорович, род. в 1906 г., Рязанская обл., Михайловский р-н, д. Николаевка, на фронте с сентября 1942 года, сержант. Награжден медалью «За боевые заслуги».

БОЙДАКОВ Иван Павлович, род. в 1914 г., Рязанская обл., Михайловский р-н, д. Кукуй, на фронте с марта 1944 г.

БОЙКОВ Андрей Степанович, род. в 1913 г., Рязанская обл., Михайловский р-н, с. Ижеславль, на фронте с ноября 1942 г.

БОЙКОВ Василий Дмитриевич, род. в 1916 г., Рязанская обл., г. Михайлов, на фронте с июня 1941 г.

БОЙКОВ Епифан Васильевич, род. в 1896 г., Рязанская обл., Октябрьский р-н, с. Проне-Городище, на фронте с июня 1943 г.

БОЙКОВ Михаил Степанович, род. в 1921 г., Рязанская обл., Михайловский р-н, с. Ижеславль, на фронте с октября 1941 г.

БОЙКОВ Николай Иванович, род. в 1927 г., Рязанская обл., Михайловский р-н, с. Ижеславль, на фронте с ноября 1944 г.

БОЙКОВ Николай Никитич, род. в 1907 г., Рязанская обл., Михайловский р-н, с. Ижеславль, на фронте с января 1943 г.

БОЙКОВ Степан Ефимович, род. в 1893 г., Рязанская обл., Михайловский р-н, с. Ижеславль, на фронте с декабря 1942 г.

БОЙКОВ Юрий Иванович, род. в 1926 г., Рязанская обл., Михайловский р-н, на фронте с ноября 1943 г.

БОКАНОВ Дмитрий Никитович, род. в 1920 г., Рязанская обл., Михайловский р-н, Печерниковский с/с, на фронте с декабря 1941 г.

БОКАРЕВ Алексей Иванович, род. в 1914 г., Рязанская обл., Октябрьский р-н, Виленский с/с, на фронте с августа 1942 г.

БОКАРЕВ Виктор Алексеевич, род. в 1908 г., Рязанская обл., Михайловский р-н, д. Старопашенка, на фронте с сентября 1941 г.

БОКАРЕВ Яков Михайлович, род. в 1912 г., Рязанская обл., Пронский р-н, на фронте с сентября 1942 г.

БОКОВ Антон Николаевич, род. в 1907 г., Рязанская обл., Октябрьский р-н, Стрелецко-Высельский с/с, на фронте с мая 1943 г.

БОКОВ Борис Иванович, род. в 1926 г., Рязанская обл., Михайловский р-н, с. Поярково. Награжден орденом Отечественной войны II степени.

БОКОВ Василий Дмитриевич, род. в 1914 г., Рязанская обл., Михайловский р-н, с. Пушкари, на фронте с октября 1941 г.

БОКОВ Иван Максимович, род. в 1907 г., Рязанская обл., Михайловский р-н, с. Пушкари, на фронте с сентября 1941 г.

БОКОВ Иван Семенович, род. в 1909 г., Рязанская обл., Михайловский р-н, с. Стрелецкие Выселки, на фронте с августа 1941 г.

БОКОВ Иван Трофимович, род. в 1902 г., Рязанская обл., Октябрьский р-н, Стрелецко-Высельский с/с, на фронте с октября 1942 г.

БОКОВ Кондратий Акимович, род. в 1912 г., Рязанская обл., г. Михайлов, гв. ст. лейтенант, ком. стрелковой роты, 112 гв. сп, 29 гв. сд, Западный, Брянский, Юго-Западный, Сталинградский фронты. Награжден орденом Красной Звезды.

БОКОВ Николай Ильич, род. в 1909 г., Рязанская обл., Михайловский р-н, Октябрьский с/с, на фронте с июня 1941 г. Награжден орденом Отечественной войны II степени.

БОКОВ Петр Иванович, род. в 1901 г., Рязанская обл., Октябрьский р-н, Стрелецко-Высельский с/с, на фронте с октября 1942 г., рядовой, кавалерист, 13 кп, 6А. Награжден орденом Славы III степени.

БОКОВ Петр Павлович, род. в 1920 г., Рязанская обл., Михайловский р-н. В Красную Армию призван в октябре 1940 г., 41 сд.

БОКОВ Сергей Акимович, род. в 1914 г., Рязанская обл., Михайловский р-н, с. Пушкари, на фронте с июня 1941 г., рядовой. Награжден орденом Отечественной войны II степени, медалью «За отвагу».

БОКОВА Анна Васильевна, род. в 1923 г., Рязанская обл., Михайловский р-н, с. Чурики. Награждена орденом Отечественной войны II степени.

БОКОРЕВ Николай Петрович, род. в 1917 г., Рязанская обл., Михайловский р-н, с. Прудская.

БОКОЯРОВ Василий Тимофеевич, род. в 1901 г., Рязанская обл., Михайловский р-н, Новопанский с/с.

БОКОЯРОВ Федор Васильевич, род. в 1908 г., Рязанская обл., Михайловский р-н, Новопанский с/с, на фронте с августа 1941 г.

БОЛАКИН Василий Яковлевич, род. в 1909 г., Рязанская обл., Михайловский р-н, д. Марьино, на фронте с июня 1941 г.

БОЛДИН Александр Иванович, род.: Рязанская обл., Михайловский р-н.

БОЛДЫРЕВ Николай Назарович, род. в 1906 г., Рязанская обл., Михайловский р-н, Печерниковский с/с, на фронте с августа 1941 г.

БОЛЕНКОВ Петр Арсентьевич, род. в 1895 г., Рязанская обл., Октябрьский р-н, Каморинский с/с, на фронте с ноября 1942 г.

БОЛОТОВ Сергей Сергеевич, род. в 1991 г., Рязанская обл., Михайловский р-н, на фронте с июля 1941 г.

БОЛЫШОВ Ян Янович, род. в 1910 г., Рязанская обл., Октябрьский р-н, с. Горностаево, на фронте с ноября 1942 г.

БОЛЬШАГИНА Александра Константиновна, род. в 1925 г., Рязанская обл., Михайловский р-н. Награждена орденом Отечественной войны II степени.

БОЛЬШАКОВ Александр Кириллович, род. в 1916 г., Рязанская обл., Михайловский р-н, с. Печерники, на фронте с сентября 1941 г., ст. сержант. Награжден орденом Отечественной войны II степени, медалью «За боевые заслуги».

БОЛЬШАКОВ Алексей Кириллович, род. в 1923 г., Рязанская обл., Михайловский р-н, с. Печерники. Демобилизован в апреле 1947 г.

БОЛЬШАКОВ Андрей Васильевич, род. в 1906 г., Рязанская обл., Михайловский р-н, с. Печерники, на фронте с апреля 1942 г.

БОЛЬШАКОВ Василий Гаврилович, род. в 1901 г., Рязанская обл., Михайловский р-н, с. Печерники, на фронте с сентября 1941 г.

БОЛЬШАКОВ Василий Кириллович, род. в 1920 г., Рязанская обл., Михайловский р-н. В Красную Армию призван в апреле 1941 г.

БОЛЬШАКОВ Василий Яковлевич, род. в 1923 г., Рязанская обл., Михайловский р-н, с. Печерники, на фронте с июня 1942 г.

БОЛЬШАКОВ Георгий Андреевич, род.: Рязанская обл., Михайловский р-н.

БОЛЬШАКОВ Дмитрий Яковлевич, род. в 1918 г., Рязанская обл., Михайловский р-н, с. Печерники. В Красную Армию призван в октябре 1938 г., на фронте с октября 1941 г., рядовой, множественные ранения, контужен. Награжден орденом Славы III степени, медалью «За отвагу»,

БОЛЬШАКОВ Иван Яковлевич, род. в 1905 г., Рязанская обл.,

Михайловский р-н, с. Печерники, на фронте с июня 1941 г.

БОЛЬШАКОВ Николай Васильевич, род. в 1923 г., Рязанская обл., Михайловский р-н, с. Печерники, на фронте с декабря 1941 г. Награжден орденом Отечественной войны II степени.

БОЛЬШАКОВ Николай Кириллович, род. в 1918 г., Рязанская обл., Михайловский р-н, с. Печерники. В Красную Армию призван в 1939 г., сержант, тяжело ранен. Награжден орденом Отечественной войны II степени, медалью «За отвагу».

БОЛЬШАКОВ Николай Кузьмич, род. в 1918 г., Рязанская обл., Михайловский р-н, с. Печерники.

БОЛОТОВ Иван Петрович, род. 28.08.1920 г., Рязанская обл., Чапаевский р-н, с. Чурики, на фронте с декабря 1942 г., лейтенант, ком. минометного взвода, 166 сп, 98 сд, 2А, 4-й Украинский фронт, тяжело ранен. Награжден медалями «За отвагу», «За победу над Германией в Великой Отечественной войне 1941–1945 гг.». Демобилизован в декабре 1950 г.

БОНДАРЕВ Александр Алексеевич, род. в 1915 г., Рязанская обл., Михайловский р-н, Козловский с/с, на фронте с июля 1941 г.

БОНДАРЕВ Алексей Васильевич, род. в 1910 г., Рязанская обл., Михайловский р-н, с. Козловка, на фронте с октября 1941 г., рядовой, шофер, 113 габр. Награжден медалью «За боевые заслуги».

БОНДАРЕВ Алексей Иванович, род. в 1922 г., Рязанская обл., Михайловский р-н, Козловский с/с, на фронте с октября 1941 г.

БОНДАРЕВ Виктор Иванович, род. в 1914 г., Рязанская обл., г. Михайлов. В Красную Армию призван в 1939 г., на фронте с июня 1941 г., ефрейтор, топограф, 26-й топографический отряд. Награжден медалью «За боевые заслуги».

БОНДАРЕВ Дмитрий Алексеевич, род. в 1905 г., Рязанская обл., Михайловский р-н, Козловский с/с, на фронте с июня 1942 г.

БОНДАРЕВ Иван Егорович, род. в 1910 г., Рязанская обл., Михайловский р-н, на фронте с июля 1941 г.

БОНДАРЕВ Иван Николаевич, род. в 1915 г., Рязанская обл., Михайловский р-н, на фронте с августа 1941 г.

БОНДАРЕВ Илья Васильевич, род. в 1913 г., Рязанская обл., Михайловский р-н, на фронте с апреля 1942 г. Награжден орденом Отечественной войны II степени.

БОНДАРЕВ Максим Васильевич, род. в 1898 г., Рязанская обл., Михайловский р-н, Козловский с/с, на фронте с сентября 1941 г.

БОНДАРЕВ Михаил Николаевич, род. в 1924 г., Рязанская обл., г. Михайлов, Козловский с/с, на фронте с августа 1942 г., рядовой. Награжден орденами Красной Звезды, Отечественной войны I степени, медалью «За боевые заслуги»,

БОНДАРЕВ Николай Иванович, род. в 1895 г., Рязанская обл., Михайловский р-н, с. Козловка, на фронте с июня 1942 г.

БОНДАРЕВ Сергей Петрович, род. в 1909 г., Рязанская обл., Михайловский р-н, с. Козловка, на фронте с января 1943 г.

БОНДАРЕВ Сергей Петрович, род. в 1909 г., Рязанская обл., Скопинский р-н, с. Горлово, ранен. Участвовал во взятии Берлина. Похоронен в г. Михайлов.

БОНДАРЕВ Сергей Петрович, род. в 1911 г., Рязанская обл., Михайловский р-н, Козловский с/с, на фронте с сентября 1942 г.

БОНДИН Николай Антонович, род. в 1924 г., Рязанская обл., г. Михайлов.

БОНДОРИН Василий Иванович, род. в 1924 г., Рязанская обл., Михайловский р-н, Каморинский с/с.

БОНДУКОВ Василий Петрович, род. в 1925 г., Рязанская обл., Михайловский р-н, с. Лобановские Выселки, на фронте с января 1943 г.

БОНДУКОВ Сергей Алексеевич, род. в 1912 г., Рязанская обл., Михайловский р-н, с. Лобановские Выселки, на фронте с сентября 1941 г.

БОРАБОШИН Александр Николаевич, род. в 1922 г., Рязанская обл., Михайловский р-н, с. Щетиновка, на фронте с октября 1941 г., ефрейтор. Награжден орденом Отечественной войны II степени, медалью «За отвагу».

БОРАЧЕВ Илья Ефремович, род. в 1899 г., Рязанская обл., Михайловский р-н, с. Рачатники. Демобилизован в январе 1943 г.

БОРДЫШОВ Василий Иванович, род. в 1926 г., Рязанская обл., Михайловский р-н, д. Локня. Демобилизован в мае 1944 г.

БОРЗОНОВ Филипп Николаевич, род. в 1899 г., Рязанская обл., Михайловский р-н, с. Печерники, на фронте с сентября 1941 г.

БОРЗЫХ Михаил Иванович, род.: Рязанская обл., Михайловский р-н, на фронте с 1943 года, ранен. Демобилизован в 1946 г.

Награжден орденами Славы, Отечественной войны I и II степени.

БОРИСКОВ Василий Антонович, род. в 1911 г., Рязанская обл., Михайловский р-н, с. Собакино.

БОРИСКОВ Николай Антонович, род. а 1914 г., Рязанская обл., Михайловский р-н, с. Собакино.

БОРИСОВ Александр Иванович, род. в 1924 г., Рязанская обл., Михайловский р-н, д. Красное Городище, на фронте с августа 1942 г.

БОРИСОВ Александр Николаевич, род. в 1926 г., на фронте с ноября 1943 г.

БОРИСОВ Александр Павлович, род. в 1908 г., Рязанская обл., Михайловский р-н, д. Марьино, на фронте с августа 1941 г.

БОРИСОВ Алексей Дмитриевич, род. в 1908 г., Рязанская обл., Октябрьский р-н, д. Ерино, на фронте с марта 1942 г., ефрейтор, санитар, 287 сп, 51 сд, дважды ранен. Награжден орденом Славы III степени, двумя медалями «За отвагу», медалью «За боевые заслуги».

БОРИСОВ Алексей Иванович, род. в 1906 г., Рязанская обл., Октябрьский р-н, д. Красное Городище, на фронте с октября 1942 года, рядовой. Награжден орденом Отечественной войны II степени, медалью «За боевые заслуги».

БОРИСОВ Алексей Петрович, род. в 1909 г., Рязанская обл., Михайловский р-н, с. Ижеславль, на фронте с июля 1943 г. Награжден орденом Отечественной войны II степени.

БОРИСОВ Алексей Сергеевич, род. в 1927 г., Рязанская обл., Михайловский р-н, на фронте с ноября 1944 г.

БОРИСОВ Андриян Евдокимович, род. в 1907 г., Рязанская обл., Михайловский р-н, д. Слободка, на фронте с июня 1941 г.

БОРИСОВ Василий Иванович, род. в 1911 г., Рязанская обл., Октябрьский р-н, п. Октябрьский, на фронте с июля 1944 г.

БОРИСОВ Василий Иванович, род. в 1919 г., Рязанская обл., Михайловский р-н, Слободской с/с. Демобилизован в июле 1946 года.

БОРИСОВ Василий Ильич, род. в 1927 г., Рязанская обл., Михайловский р-н, с. Лобановские Выселки, на фронте с ноября 1944 г.

БОРИСОВ Виктор Дмитриевич, род. в 1925 г., Рязанская обл., Михайловский р-н, с. Лобановские Выселки, на фронте с мая 1942 г., гв. рядовой. Награжден медалью «За отвагу».

БОРИСОВ Дмитрий Илларионович, род. в 1913 г., Рязанская обл., Михайловский р-н, д. Курлышево. Награжден орденом Отечественной войны II степени.

БОРИСОВ Дмитрий Леонтьевич, род. в 1904 г., Рязанская обл., Михайловский р-н, д. Красное Городище, на фронте с сентября 1941 г. Награжден медалью «За отвагу».

БОРИСОВ Дмитрий Федорович, род. в 1908 г., Рязанская обл., Михайловский р-н, с. Печерниковские Выселки, на фронте с ноября 1942 г.

БОРИСОВ Егор Егорович, род. в 1919 г., Рязанская обл., Михайловский р-н, д. Кукуй. В Красную Армию призван в январе 1940 г., 624 сп.

БОРИСОВ Егор Родионович, род. в 1895 г., Рязанская обл., Октябрьский р-н, д. Кукуй, на фронте с октября 1942 г.

БОРИСОВ Егор Федорович, род. в 1899 г., Рязанская обл., г. Михайлов, на фронте с ноября 1941 г.

БОРИСОВ Захар Федорович, род. в 1902 г., Рязанская обл., Михайловский р-н, д. Красное Городище, на фронте с августа 1941 г., гв. рядовой. Награжден медалью «За отвагу».

БОРИСОВ Иван Архипович, род. в 1908 г., Рязанская обл., Михайловский р-н, д. Кукуй, на фронте с августа 1941 г., рядовой, 255 исб, 30 исб, 2А. Награжден орденом Красной Звезды.

БОРИСОВ Иван Дмитриевич, род. в 1920 г., Рязанская обл., Михайловский р-н. В Красную Армию призван в ноябре 1940 г.

БОРИСОВ Иван Егорович, род. в 1906 г., Рязанская обл., Михайловский р-н, с. Лобановские Выселки, на фронте с марта 1942 года.

БОРИСОВ Иван Иванович, род. в 1913 г., Рязанская обл., Михайловский р-н, с. Донцы. В Красную Армию призван в 1935 г., техник-лейтенант I ранга, начальник боепитания, 9 сп, 20 сд, 54А, Ленинградский фронт, тяжело ранен. Награжден орденом Красной Звезды.

БОРИСОВ Иван Устинович, род. в 1925 г., Рязанская обл., Михайловский р-н, д. Ерино, на фронте с марта 1943 г., гв. ефрейтор, звукометрист. Награжден орденом Отечественной войны I степени, медалью «За отвагу».

БОРИСОВ Илья Михайлович, род. в 1922 г., Рязанская обл., Михайловский р-н, Слободской с/с, на фронте с октября 1941 г.

БОРИСОВ Леонтий Дмитриевич, род. в 1904 г., Рязанская обл., Октябрьский р-н, д. Красное Городище, на фронте с апреля 1942 г.

БОРИСОВ Михаил Иванович, род. в 1894 г., Рязанская обл., Михайловский р-н, Слободской с/с, на фронте с октября 1942 г.

БОРИСОВ Николай Андреевич, род. в 1927 г., Рязанская обл., Михайловский р-н, на фронте с ноября 1944 г.

БОРИСОВ Николай Евдокимович, род. в 1919 г., Рязанская обл., Михайловский р-н, д. Слободка, на фронте с марта 1942 г.

БОРИСОВ Николай Иванович, род. в 1926 г., Рязанская обл., Михайловский р-н, на фронте с марта 1944 г.

БОРИСОВ Николай Михайлович, род. в 1919 г., Рязанская обл., Михайловский р-н, с. Ижеславль. В Красную Армию призван в январе 1940 г.

БОРИСОВ Павел Дмитриевич, род. в 1902 г., Рязанская обл., Михайловский р-н, Октябрьский п/с, на фронте с сентября 1942 г.

БОРИСОВ Петр Дмитриевич, род. в 1923 г., Рязанская обл., Михайловский р-н, д. Александрово, на фронте с февраля 1942 г., гв. ст. лейтенант, ком. взвода, 345 сп, 858 сп, 283 сд, Юго-Западный, 1-й Украинский, 1-й Белорусский фронты, ранен. Награжден орденами Красной Звезды, Отечественной войны II степени. После войны работал агрономом в совхозе им. Ильича.

БОРИСОВ Сергей Михайлович, род. в 1927 г., Рязанская обл., Михайловский р-н, Слободской с/с, на фронте с ноября 1944 г.

БОРИСОВ Сергей Никитович, род. в 1926 г., Рязанская обл., Михайловский р-н, д. Слободка, на фронте с октября 1942 г.

БОРИСОВ Сергей Николаевич, род.: Рязанская обл., Михайловский р-н.

БОРИСОВ Юрий Ксенофонтович, род. в 1906 г., Рязанская обл., Михайловский р-н, д. Слободка, на фронте с июля 1941 г.

БОРИСОВ Яков Петрович, род. в 1900 г., Рязанская обл., Михайловский р-н, с. Николаевка, на фронте с ноября 1941 г.

БОРИЧЕВ Владимир Петрович, род. в 1924 г., Рязанская обл., Михайловский р-н, с. Ижеславль, на фронте с июня 1943 г.

БОРИЧКИН Владимир Петрович, род. в 1915 г., Рязанская обл., Михайловский р-н, Щетининский с/с, на фронте с февраля 1943 г.

БОРОВСКИЙ Василий Степанович, род. в 1891 г., Рязанская обл., Михайловский р-н, на фронте с августа 1941 г.

БОРОДОЕНКО Михаил Матвеевич, род. в 1915 г., Рязанская обл., Михайловский р-н, с. Стрелецкие Выселки, на фронте с июня 1941 г.

БОРТЕЛЕВ Андрей Николаевич, род. в 1920 г., Рязанская обл., Михайловский р-н. В Красную Армию призван в ноябре 1940 г.

БОРЦЕВ Александр Федорович, род. в 1924 г., Рязанская обл., г. Михайлов, на фронте с августа 1942 г.

БОРЦОВ Владимир Яковлевич, род. в 1923 г., Рязанская обл., Октябрьский р-н, с. Горностаево, на фронте с июля 1942 г.

БОРЧЕВ Борис Петрович, род. в 1927 г., Рязанская обл., Михайловский р-н, д. Локня, на фронте с ноября 1944 г.

БОРЧЕВ Михаил Иванович, род. в 1921 г., Рязанская обл., Михайловский р-н, с. Ижеславль. В Красную Армию призван в сентябре 1940 г.

БОРЧЕВ Сергей Иванович, род. в 1895 г., Рязанская обл., Михайловский р-н, с. Ижеславль, на фронте с марта 1943 г.

БОСИК Иван Федорович, род. в 1896 г., Украинская ССР, на фронте с мая 1943 г.

БОТОВ Иван Николаевич, род. в 1905 г., Рязанская обл., Михайловский р-н, д. Каморино, на фронте с июня 1941 г., сержант, ком. отд., 14 ооб, 113 ск, 3-й Белорусский фронт, ранен. Награжден медалью «За отвагу».

БОТОВ Иван Кондратьевич, род. в 1905 г., Рязанская обл., Михайловский р-н, д. Каморино, на фронте с марта 1942 г.

БОТОВ Иван Никонович, род. в 1909 г., Рязанская обл., Октябрьский р-н, Каморинский с/с, на фронте с марта 1942 г.

БОТОВ Михаил Андреевич, род. в 1896 г., Рязанская обл., Михайловский р-н, с. Рачатники, на фронте с мая 1942 г.

БОТОВ Михаил Никитович, род. в 1924 г., Рязанская обл., Михайловский р-н, с. Прудская, на фронте с августа 1942 г., рядовой, минер, 33 зсб, 529 мп, Сталинградский фронт. Награжден орденом Красной Звезды, двумя медалями «За отвагу». Демобилизован в апреле 1947 г.

БОТОВ Степан Владимирович, род. в 1895 г., Рязанская обл., Михайловский р-н, с. Прудская, на фронте с апреля 1942 г.

БОТОВ Василий Степанович, род. в 1922 г., Рязанская обл., Михайловский р-н, с. Прудская, на фронте с ноября 1941 г.

БОЦ Емельян Игнатьевич, род. в 1911 г., Рязанская обл., Октябрьский р-н, на фронте с июня 1943 г.

БОЧАРНИКОВ Александр Егорович, род. в 1910 г., Рязанская обл., Михайловский р-н, с. Фирюлевка. Демобилизован в январе 1945 г.

БОЧАРНИКОВ Василий Афанасьевич, род. в 1920 г., Рязанская обл., Михайловский р-н, Фирюлевский с/с, на фронте с апреля 1941 г.

БОЧАРНИКОВ Дмитрий Васильевич, род. в 1926 г., Рязанская обл., Михайловский р-н, с. Фирюлевка, на фронте с октября 1942 г.

БОЧАРНИКОВ Иван Егорович, род. в 1908 г., Рязанская обл., Михайловский р-н, с. Фирюлевка, на фронте с августа 1941 г.

БОЧАРНИКОВ М.Г., род. в 1914 году, Рязанская обл., Михайловский р-н, с. Фирюлевка, на фронте с июля 1941 г.

БОЧАРНИКОВ Михаил Андреевич, род. в 1923 г., Рязанская обл., Михайловский р-н, с. Фирюлевка, на фронте с июня 1941 г., ефрейтор. Награжден орденами Славы III степени, Отечественной войны II степени, медалью «За отвагу».

БОЧАРОВ Алексей Михайлович, род. в 1922 г., Рязанская обл., Михайловский р-н, д. Лубянка. В Красную Армию призван в мае 1941 г. Награжден орденом Отечественной войны I степени.

БОЧАРОВ Андрей Афанасьевич, род. в 1905 г., Рязанская обл., Михайловский р-н, с. Печерники, на фронте с мая 1942 г., ст. сержант. Награжден медалью «За отвагу».

БОЧАРОВ Андрей Федорович, род. в 1894 г., Рязанская обл., Михайловский р-н, д. Лубянка, на фронте с апреля 1942 г.

БОЧАРОВ Василий Ильич, род. в 1923 г., Рязанская обл., Михайловский р-н, на фронте с декабря 1941 г.

БОЧАРОВ Владимир Егорович, род. в 1925 г., Рязанская обл., Михайловский р-н, с. Розвальнево, на фронте с февраля 1943 г. Демобилизован в феврале 1945 г.

БОЧАРОВ Егор Юрьевич, род. в 1902 г., Рязанская обл., Михайловский р-н, д. Лубянка, на фронте с августа 1941 г.

БОЧАРОВ Иван Дмитриевич, род. в 1904 г., Рязанская обл., Михайловский р-н, с. Печерники, на фронте с ноября 1941 г.

БОЧАРОВ Иван Петрович, род. в 1908 г., Рязанская обл., Михайловский р-н, д. Розвальнево, на фронте с июля 1941 г.

БОЧАРОВ Илья Федорович, род. в 1897 г., Рязанская обл., Михайловский р-н, д. Лубянка, на фронте с ноября 1941 г.

БОЧАРОВ Николай Романович, род. в 1911 г., Рязанская обл., Октябрьский р-н, Октябрьский п/с, на фронте с октября 1941 г.

БОЧАРОВ Петр Евдокимович, род. в 1916 г., Рязанская обл., Михайловский р-н, с. Розвальнево. Награжден орденом Отечественной войны I степени. Демобилизован в декабре 1947 г.

БОЧАРОВ Сергей Андреевич, род. в 1910 г., Рязанская обл., Михайловский р-н, на фронте с июня 1941 г., рядовой.

БОЧАРОВ Владимир Егорович, род. в 1925 г., Рязанская обл., Михайловский р-н, на фронте с февраля 1943 г.

БОЧКОВ Алексей Иванович, род.: Рязанская обл., Михайловский р-н.

БОЯРНИКОВ Григорий Павлович, род. в 1900 г., Рязанская обл., Михайловский р-н, д. Бобыли. Участник Гражданской войны. На фронте с июля 1941 г., рядовой. Награжден медалью «За боевые заслуги».

БОЯРНИКОВ Анатолий Петрович, род. в 1927 г., Рязанская обл., Михайловский р-н, д. Бобыли, на фронте с ноября 1944 г.

БОЯРНИКОВ Петр Павлович, род. в 1903 г., Рязанская обл., Михайловский р-н, Октябрьский п/с, на фронте с ноября 1941 г., рядовой, стрелок, 370 сп. Награжден медалью «За боевые заслуги».

БОЯРНИКОВ Сергей Павлович, род. в 1895 г., Рязанская обл., Михайловский р-н, д. Журавли, на фронте с июня 1942 г.

БОЯРНИКОВ Степан Федорович, род. в 1906 г., Рязанская обл., Михайловский р-н, д. Журавли, на фронте с октября 1941 г.

БРЕХТ Павел Яковлевич, род. в 1897 г., Рязанская обл., Октябрьский р-н, с. Маково, на фронте с октября 1941 г.

БРИКИН Алексей Дмитриевич, род. в 1927 г., Рязанская обл., Михайловский р-н, на фронте с марта 1945 г.

БРИКИН Николай Иванович, род. в 1919 г., Рязанская обл., Михайловский р-н, Виленский с/с. В Красную Армию призван в октябре 1939 г., 157-й полк НКВД.

БРИТУШКИН Григорий Григорьевич, род. в 1908 г., Рязанская

обл., Михайловский р-н, д. Печерники, на фронте с июля 1941 г.

БРИЧКИН Иван Васильевич, род. в 1921 г., Рязанская обл., Михайловский р-н. В Красную армию призван в октябре 1940 г., гв. рядовой, радист. Награжден орденом Отечественной войны II степени, медалями «За боевые заслуги», «За отвагу».

БРИЧКИН Иван Дмитриевич, род. в 1898 г., Рязанская обл., Михайловский р-н, с. Щетиновка, на фронте с февраля 1942 г.

БРИЧКИН Иван Иванович, род. в 1896 г., Рязанская обл., Михайловский р-н, Щетининский с/с, на фронте с октября 1941 г., рядовой. Награжден медалями «За отвагу», «За боевые заслуги».

БРИЧКИН Николай Иванович, род. в 1923 г., на фронте с октября 1941 г.

БРИЧКИН Николай Михайлович, род. в 1923 г., Рязанская обл., Михайловский р-н, с. Щетиновка. Награжден орденом Отечественной войны II степени. Демобилизован в январе 1947 г.

БРИЧКИН Сергей Петрович, род. в 1911 г., Рязанская обл., Михайловский р-н, с. Щетиновка, на фронте с августа 1941 г.

БРОВИН Иван Ильич, род. в 1905 году, Рязанская обл., Михайловский р-н, д. Старопашенка, на фронте с июня 1942 г.

БРОДЕНЦЕВ Владимир Николаевич, род. в 1903 г., Рязанская обл., г. Михайлов, на фронте с апреля 1942 г.

БРОКИН Иван Егорович, род. в 1900 г., Рязанская обл., Михайловский р-н, Октябрьский п/с, на фронте с ноября 1942 г.

БРОНИКОВ Петр Петрович, род. в 1926 г., Рязанская обл., Михайловский р-н.

БРУСНИКИН Николай Иванович, род. в 1919 г., Рязанская обл., Захаровский р-н, Липковский с/с.

БРЫЗГАЛОВ Николай Наумович, род. в 1904 г., Рязанская обл., Михайловский р-н, д. Каморино, на фронте с августа 1941 г.

БРЫКИН Алексей Егорович, род. в 1922 г., Рязанская обл., Октябрьский р-н, Виленский с/с, на фронте с апреля 1942 г.

БРЫКИН Алексей Егорович, род. 28.04.1921 г., Рязанская обл., Михайловский р-н, с. Виленка, на фронте с 1941 г., 152 пп, ранен, 3-й Прибалтийский фронт, контужен. Участвовал в битвах за Москву, Смоленск. Победу встретил в Кенигсберге. Награжден орденом Славы I степени, медалью «За победу над Германией в Великой Отечественной войне 1941–1945 гг.». После войны работал на цементном заводе «Спартак». За трудовые достижения награжден орденом «Знак Почета».

БРЫКИН Алексей Иванович, род. в 1926 г., Рязанская обл., Михайловский р-н, на фронте с ноября 1943 г.

БРЫКИН Алексей Николаевич, род. в 1907 г., Рязанская обл., Октябрьский р-н, Виленский с/с, на фронте с октября 1941 г.

БРЫКИН Алексей Николаевич, род. в 1918 г., Рязанская обл., Октябрьский р-н, Виленский с/с, на фронте с сентября 1943 г.

БРЫКИН Иван Егорович, род. в 1900 г., Рязанская обл., Михайловский р-н, Октябрьский п/с, на фронте с января 1942 г.

БРЫКИН Иван Михайлович, род. в 1894 г., Рязанская обл., Октябрьский р-н, Виленский с/с, на фронте с декабря 1942 г.

БРЫКИН Максим Максимовичч, род. в 1912 г., Рязанская обл., Октябрьский р-н, Виленский с/с, на фронте с октября 1941 г.

БРЫКИН Михаил Егорович, род. в 1910 г., Рязанская обл., Михайловский р-н, Виленский с/с, на фронте с октября 1941 г.

БРЫКИН Михаил Михайлович, род. в 1912 г., Рязанская обл., Михайловский р-н, с. Виленка, на фронте с октября 1941 г.

БРЫКИН Михаил Петрович, род. в 1911 г., Рязанская обл., Михайловский р-н, с. Виленка, на фронте с июля 1941 г.

БРЫКИН Николай Иванович, род. в 1927 г., Рязанская обл., Михайловский р-н, на фронте с ноября 1944 г.

БРЫКИН Петр Николаевич, род. в 1903 г., Рязанская обл., Михайловский р-н, Виленский с/с, на фронте с июля 1941 г.

БРЫКИН Сергей Михайлович, род. 22.08.1910 г., Рязанская обл., Михайловский р-н, с. Виленка, на фронте с 1941 г., кавалерист. Награжден орденом Отечественной войны II степени, медалью «За боевые заслуги». После войны работал в п. Октябрьский.

БРЫКИН Яков Егорович, род. в 1898 г., Рязанская обл., Михайловский р-н, Октябрьский п/с, на фронте с сентября 1941 г.

БРЫКОВ Дмитрий Андрианович, род. в 1899 г., Рязанская обл., Михайловский р-н, Октябрьский п/с, на фронте с июля 1942 г.

БРЫЧКИН Николай Михайлович, род. в 1912 г., Рязанская обл.,

Михайловский р-н, на фронте с 1942 г., ранен. Награжден медалями «За отвагу», «За боевые заслуги», «За победу над Германией в Великой Отечественной войне 1941–1945 гг.». Демобилизован в июле 1945 г.

БРЫЧКИН Николай Михайлович, род. в 1923 г., Рязанская обл., Михайловский р-н, на фронте с января 1942 г.

БРЮЗОВ Алексей Михайлович, род. в 1924 г., Рязанская обл., Михайловский р-н, Октябрьский п/с, на фронте с октября 1942 г.

БРЮЗОВ Дмитрий Николаевич, род. в 1898 г., Рязанская обл., Октябрьский р-н, Октябрьский п/с, на фронте с октября 1941 г.

БРЮЗОВ Иван Дмитриевич, род. 10.01.1926 г., Рязанская обл., Михайловский р-н, с. Виленка. Участвовал в форсировании р. Днепр. Награжден орденом Отечественной войны II степени. После войны работал в колхозе «40 лет Октября».

БРЮЗОВ Николай Семенович, род. в 1920 г. В Красную Армию призван в апреле 1941 г., на фронте с апреля 1941 г., в/ч 2000.

БРЮЗОВ Петр Иванович, род. в 1907 г., Рязанская обл., г. Михайлов, на фронте с октября 1941 года.

БРЮЗОВ Сергей Николаевич, род. в 1910 г., Рязанская обл., Михайловский р-н, с. Виленка, на фронте с июля 1941 г.

БРЮКОВ Иван Михайлович, род. в 1914 г., Рязанская обл., Октябрьский р-н, Октябрьский п/с, на фронте с октября 1941 г.

БРЯНКИН Иван Григорьевич, род.: Рязанская обл., Михайловский р-н.

БУБНОВ Константин Васильевич, род. в 1919 г., Рязанская обл., Михайловский р-н, Стрелецко-Высельский с/с. В Красную Армию призван в мае 1941 г.

БУГАЕВ Федор Федорович, род. в 1907 г., Рязанская обл., Михайловский р-н, д. Журавли, на фронте с июня 1941 г.

БУГРОВ Иван Ильич, род. в 1920 году, Рязанская обл., Михайловский р-н, с. Собакино.

БУДАНКИН Григорий Дмитриевич, род. в 1908 г., Рязанская обл., Михайловский р-н, Виленский с/с, на фронте с августа 1941 г.

БУДИКОВСКИЙ Александр Иванович, род. в 1910 г., Рязанская обл., г. Михайлов, на фронте с сентября 1941 г.

БУДИКОВСКИЙ Иван Иванович, род. в 1921 г., Рязанская обл., Михайловский р-н. В Красную Армию призван в ноябре 1940 г. Демобилизован в декабре 1947 г.

БУДИКОВСКИЙ Юрий Васильевич, род. в 1927 г., Рязанская обл., Михайловский р-н, на фронте с ноября 1944 г.

БУДНИКОВ Константин Алексеевич, род. в 1898 г., Рязанская обл., Михайловский р-н, д. Старопашенка, на фронте с октября 1941 г.

БУДУКИН Алексей Борисович, род. в 1924 г., Рязанская обл., Михайловский р-н, Стрелецко-Высельский с/с, рядовой, на фронте с октября 1942 г. Награжден медалью «За боевые заслуги».

БУДУКИН Василий Евдокимович, род. в 1916 г., Рязанская обл., Михайловский р-н, с. Стрелецкие Выселки, на фронте с сентября 1942 г., рядовой. Награжден орденом Отечественной войны II степени, медалью «За отвагу».

БУДУКИН Михаил Кузьмич, род. в 1903 г., Рязанская обл., Михайловский р-н, Октябрьский п/с, на фронте с января 1942 г.

БУДУКИН Николай Борисович, род. 24.11.1921 г., Рязанская обл., Михайловский р-н, с. Стрелецкие Выселки, тяжело ранен. В Красную Армию призван в 1940 году, на фронте с 1941 г. Участвовал в обороне Ленинграда. Награжден медалями «За оборону Ленинграда», «За боевые заслуги». После войны работал в совхозе Стрелецкие Выселки.

БУДУКИН Петр Евдокимович, род. в 1909 г., Рязанская обл., Октябрьский р-н, Стрелецко-Высельский с/с, на фронте с октября 1941 г.

БУДУКИН Петр Иванович, род. в 1925 г., Рязанская обл., Михайловский р-н, с. Стрелецкие Выселки, на фронте с января 1943 г., гв. мл. сержант, наводчик, 1183 сп, 356 сд, ранен. Награжден орденами Славы III степени, Отечественной войны II степени, медалью «За отвагу».

БУДУКИН Петр Ильич, род. в 1912 г., Рязанская обл., Октябрьский р-н, Стрелецко-Высельский с/с, на фронте с ноября 1943 г.

БУДЯКОВСКИЙ Василий Михайлович, род. в 1897 г., Рязанская обл., г. Михайлов, на фронте с июня 1942 г.

БУДЯКОВСКИЙ Иван Иванович, род. в 1921 г., Рязанская обл., г. Михайлов. В Красную Армию призван в 1940 г., гв. рядовой, автоматчик, 229 гв. сп, 26 гв. сд, дважды ранен. Награжден орденами Славы III степени, Отече-

ственной войны II степени, медалями «За отвагу», «За оборону Сталинграда». Демобилизован в декабре 1947 г.

БУДЯКОВСКИЙ Николай Васильевич, род. в 1926 г., Рязанская обл., Михайловский р-н. Награжден орденом Отечественной войны II степени.

БУЗАНКИН Алексей Ксенофонтович, род. в 1924 г., Рязанская обл., Михайловский р-н, с. Горностаево.

БУЗАНКИН Василий Ксенофонтович, род. в 1919 г., Рязанская обл., Михайловский р-н, Горностаевский с/с. В Красную Армию призван в январе 1940 г.

БУЗАНКИН Сергей Иванович, род. в 1917 г., Рязанская обл., Октябрьский р-п, с. Горностаево. В Красную Армию призван в 1938 году, на фронте с июля 1941 г., гв. рядовой. Награжден медалью «За боевые заслуги».

БУЗАНКИН Яков Дмитриевич, род. в 1901 г,. Рязанская обл., Октябрьский р-н, с. Горностаево, на фронте с мая 1944 г.

БУЗДАКОВ Михаил Николаевич, род.: Рязанская обл., Михайловский р-н.

БУЗОВА Александра Ивановна, род. в 1921 г., Рязанская обл., Михайловский р-н, д. Киндяково. Награждена орденом Отечественной войны II степени.

БУЗУНКИН Яков Дмитриевич, род. в 1901 г., Рязанская обл., Октябрьский р-н, с. Глинки, на фронте с января 1942 г.

БУКАЛЕВ Алексей Николаевич, род. в 1926 г., Рязанская обл., Михайловский р-н, на фронте с ноября 1943 г.

БУКАТОВ Александр Петрович, род. в 1919 г., Рязанская обл., Чапаевский р-н, Жмуровский с/с.

БУКАНОВ Максим Емельянович, род. в 1897 г., Рязанская обл., Михайловский р-н, Фирюлевский с/с, на фронте с июня 1943 г.

БУКАНОВ Николай Максимович, род. в 1905 г., Рязанская обл., Михайловский р-н, д. Каморино, на фронте с сентября 1941 г.

БУКАТОВ Александр Петрович, род. в 1919 г., Рязанская обл., Чапаевский р-н, Жмуровский с/с.

БУКРЕЕВ Андрей Степанович, род. в 1894 г., Рязанская обл., Михайловский р-н, с. Стубле, на фронте с апреля 1942 г.

БУКРЕЕВ Андрей Фадеевич, род.: Рязанская обл., Михайловский р-н.

БУКРЕЕВ Владимир Афанасьевич, род. в 1915 г., Рязанская обл., г. Михайлов. Демобилизован в марте 1947 г.

БУКРЕЕВ Владимир Петрович, род. 14.03.1923 г., Рязанская обл. Михайловский р-н, с. Стубле, на фронте с октября 1941 г., сержант, разведчик, 434 рр, ранен. Награжден орденом Отечественной войны I степени, двумя медалями «За отвагу». Демобилизован в январе 1946 г. После войны работал слесарем вагонного депо.

БУКРЕЕВ Владимир Степанович, род. в 1925 г., Рязанская обл., Михайловский р-н, с. Стубле. Демобилизован в марте 1950 г.

БУКРЕЕВ Григорий Сергеевич, род. в 1904 г., Рязанская обл., Михайловский р-н, с. Стубле, на фронте с августа 1941 г.

БУКРЕЕВ Иван Сергеевич, род. в 1907 г., Рязанская обл., Михайловский р-н, с. Стубле, на фронте с июня 1941 г., рядовой. Награжден медалью «За отвагу».

БУКРЕЕВ Петр Иванович, род. в 1893 г., Рязанская обл., Михайловский р-н, с. Стубле, на фронте с августа 1942 г.

БУКРЕЕВА Александра Степановна, род. в 1921 г., Рязанская обл., Михайловский р-н, с. Стубле. В Красную Армию призвана в апреле 1941 г., рядовой. Награждена орденом Славы III степени.

БУЛАКОВ Василий Константинович, род.: Рязанская обл., Михайловский р-н.

БУЛАНИН Алексей Григорьевич, род. в 1921 г., Рязанская обл., Михайловский р-н, Виленский с/с. В Красную Армию призван в октябре 1940 г.

БУЛАНИН Семен Васильевич, род. в 1900 г., Рязанская обл., Михайловский р-н, Октябрьский п/с, на фронте с октября 1941 г.

БУЛАНКИН Александр Федорович, род. в 1919 г., Рязанская обл., Михайловский р-н, с. Николаевка. В Красную Армию призван в ноябре 1939 г.

БУЛАНКИН Алексей Григорьевич, род. в 1921 г., Рязанская обл., Михайловский р-н, Виленский с/с. В Красную Армию призван в октябре 1940 г.

БУЛАНКИН Василий Григорьевич, род. в 1918 г., Рязанская обл., Михайловский р-н, с. Виленка. В Красную Армию призван в 1938 г., сержант, мл. механик-водитель, 1 тб, 183 тбр, 10 тк. Награжден медалью «За отвагу».

БУЛАНКИН Григорий Алексеевич, род. в 1924 г., Рязанская обл., Михайловский р-н, Виленский с/с.

БУЛАНКИН Дмитрий Васильевич, род. в 1912 г., Рязанская обл., Михайловский р-н, с. Виленка, на фронте с июля 1941 г.

БУЛАНКИН Дмитрий Михайлович, род. в 1895 г., Рязанская обл., Михайловский р-н, с. Виленка, на фронте с июня 1942 г.

БУЛАНКИН Иван Михайлович, род. в 1904 г., Рязанская обл., Октябрьский р-н, Виленский с/с, на фронте с января 1942 г.

БУЛАНКИН Иван Никифорович, род. в 1901 г., Рязанская обл., Михайловский р-н, с. Виленка, на фронте с февраля 1942 г.

БУЛАНКИН Иван Николаевич, род. в 1901 г., Рязанская обл., Октябрьский р-н, Виленский с/с, на фронте с января 1942 г.

БУЛАНКИН Михаил Иванович, род. в 1926 г., Рязанская обл., Михайловский р-н, с. Виленка, на фронте с ноября 1943 г. Награжден орденом Отечественной войны I степени.

БУЛАНКИН Николай Васильевич, род. в 1920 г., Рязанская обл., Михайловский р-н, Виленский с/с. В Красную Армию призван в ноябре 1940 г.

БУЛАНКИН Петр Никифорович, род. в 1907 г., Рязанская обл., Михайловский р-н, Октябрьский с/с, на фронте с июня 1941 г.

БУЛАНКИН Семен Васильевич, род. в 1900 г., Рязанская обл., Октябрьский р-н, Октябрьский п/с, на фронте с октября 1941 г.

БУЛАНКИН Филимон Григорьевич, род. в 1897 г., Рязанская обл., Октябрьский р-н, Виленский с/с, на фронте с февраля 1943 г.

БУЛАНКИН Филипп Григорьевич, род. в 1897 г., Рязанская обл., Михайловский р-н, Виленский с/с, на фронте с февраля 1943 г.

БУЛАНКИН Яков Петрович, род. в 1899 г., Рязанская обл., Октябрьский р-н, Октябрьский п/с, на фронте с октября 1941 г.

БУЛАТОВ Алексей Афанасьевич, род. в 1919 г., Рязанская обл., Чапаевский р-н, с. Поздное. Награжден орденом Отечественной войны II степени.

БУЛАТОВ Анатолий Константинович, род. в 1926 г., Рязанская обл., Михайловский р-н, с. Николаевка, на фронте с 1944 года. Награжден орденом Отечественной войны II степени, медалью «За победу над Германией в Великой Отечественной войне 1941–1945 гг.». После войны работал механизатором отделения Федоровка.

БУЛАТОВ Василий Константинович, род. в 1914 г., Рязанская обл., Михайловский р-н, с. Николаевка, на фронте с 1941 г., пулеметчик, 97 сп. После войны работал в совхозе им. Ильича.

БУЛАЧЕВ Егор Васильевич, род. в 1914 г., Рязанская обл., Михайловский р-н, с. Николаевка, на фронте с августа 1941 г.

БУЛДЫЖКИН Сергей Семенович, род. в 1923 г., Рязанская обл., Октябрьский р-н, Стрелецко-Высельский с/с, на фронте с декабря 1941 г.

БУЛДЫШКИН Иван Прохорович, род. в 1905 г., Рязанская обл., Октябрьский р-н, Стрелецко-Высельский с/с, на фронте с апреля 1942 г.

БУЛДЫШКИН Иван Трофимович, род. в 1905 г., Рязанская обл., Михайловский р-н, с. Стрелецкие Выселки, на фронте с июля 1942 г.

БУЛДЫШКИН Тимофей Дмитриевич, род. в 1907 г., Рязанская обл., Октябрьский р-н, Высоковский с/с, на фронте с августа 1942 г.

БУЛКИН Александр Сергеевич, род. в 1905 г., Рязанская обл., Михайловский р-н, Печерниковский с/с, на фронте с сентября 1942 г.

БУЛКИН Михаил Дмитриевич, род. в 1902 г., Рязанская обл., Михайловский р-н, с. Печерники, на фронте с октября 1941 г.

БУЛУЧЕВ Петр Васильевич, род. в 1913 г., Рязанская обл., Михайловский р-н, д. Костыли, на фронте с августа 1941 г.

БУЛУЧЕВ Федор Григорьевич, род. в 1908 г., Рязанская обл., Михайловский р-н, д. Костыли, на фронте с августа 1941 г.

БУЛЫГИН Михаил Михайлович, род. в 1920 г., Рязанская обл., Михайловский р-н. В Красную Армию призван в мае 1941 г.

БУЛЫЧЕВ Алексей Иванович, род. в 1906 г., Рязанская обл., Михайловский р-н, с. Аннино, на фронте с августа 1941 г.

БУЛЫЧЕВ Андрей Епифанович, род. в 1920 г., Рязанская обл., Михайловский р-н, д. Костыли, на фронте с июля 1942 г.

БУЛЫЧЕВ Антон Федорович, род. в 1912 г., Рязанская обл., Михайловский р-н, Красновский с/с, на фронте с сентября 1941 г.

БУЛЫЧЕВ Василий Иванович, род. в 1921 г., Рязанская обл., Михайловский р-н, д. Кобыленка, на фронте с декабря 1941 г.

БУЛЫЧЕВ Егор Петрович, род. в 1909 г., Рязанская обл., Михайловский р-н, д. Костыли, на фронте с сентября 1942 г.

БУЛЫЧЕВ Ефим Иванович, род. в 1896 г., Рязанская обл., Михайловский р-н, д. Лесищи, на фронте с октября 1942 г.

БУЛЫЧЕВ Иван Леонтьевич, род. в 1920 г., Рязанская обл., Михайловский р-н.

БУЛЫЧЕВ Иван Фомич, род. в 1924 г., Рязанская обл., Михайловский р-н, д. Костыли, на фронте с августа 1942 г.

БУЛЫЧЕВ Илья Семенович, род. в 1925 г., Рязанская обл., Михайловский р-н, д. Костыли, на фронте с мая 1943 г. Демобилизован в мае 1950 г.

БУЛЫЧЕВ Константин Иванович, род. в 1892 г., Рязанская обл., Михайловский р-н, д. Лесищи, на фронте с октября 1942 г.

БУЛЫЧЕВ Леонтий Терентьевич, род. в 1893 г., Рязанская обл., Михайловский р-н, д. Костыли, на фронте с июня 1943 г., ст. сержант. Награжден орденом Отечественной войны II степени, медалью «За боевые заслуги».

БУЛЫЧЕВ Митрофан Иванович, род. в 1906 г., Рязанская обл., Михайловский р-н, д. Лесищи, на фронте с октября 1941 г.

БУЛЫЧЕВ Николай Константинович, род. в 1922 г., Рязанская обл., Михайловский р-н, д. Лесищи. Демобилизован в апреле 1947 г.

БУЛЫЧЕВ Николай Константинович, род. в 1923 г., Рязанская обл., г. Михайлов. Награжден орденом Отечественной войны II степени.

БУЛЫЧЕВ Семен Сергеевич, род. в 1909 г., Рязанская обл., Михайловский р-н, д. Костыли, на фронте с октября 1941 г.

БУЛЫЧЕВ Степан, род. в 1901 г., на фронте с октября 1941 г.

БУЛЫЧЕВ Федор Леонтьевич, род. в 1927 г., Рязанская обл., Михайловский р-н, д. Костыли, на фронте с ноября 1944 г.

БУЛЫЧЕВ Фома Федорович, род. в 1902 г., Рязанская обл., Михайловский р-н, д. Костыли, на фронте с октября 1941 г.

БУЛЫЧЕВ Яков Маркович, род. в 1899 г., Рязанская обл., Михайловский р-н, с. Локня, на фронте с сентября 1941 г.

БУЛЬБАК Егор Аксенович, род. в 1903 г., Черниговская обл., Остерский р-н, на фронте с июня 1943 г.

БУЛЯКОВ Михаил Александрович, род. в 1923 г., Рязанская обл., Михайловский р-н.

БУМАЕВ Павел Иванович, род. в 1922 г., Рязанская обл., Михайловский р-н, с. Стубле, на фронте с декабря 1941 г.

БУРАВИН Петр Иванович, род. в 1905 г., Рязанская обл., Михайловский р-н, с. Печерниковские Выселки, на фронте с октября 1941 г.

БУРАВЧИКОВ Владимир Григорьевич, род. в 1925 г., Рязанская обл., Михайловский р-н, д. Лесищи, на фронте с декабря 1942 года. Демобилизован в мае 1950 г.

БУРАВЧИКОВ Евгений Романович, род. в 1924 г., Рязанская обл., Михайловский р-н, д. Лесищи.

БУРАВЧИКОВ Максим Григорьевич, род. в 1902 г., Рязанская обл., Михайловский р-н, д. Лесищи, на фронте с августа 1942 г.

БУРАВЧИКОВ Николай Григорьевич, род. в 1921 г., Рязанская обл., Михайловский р-н, д. Лесищи. В Красную Армию призван в декабре 1940 г.

БУРАВЧИКОВ Сергей Федорович, род. в 1923 году, Рязанская обл., Михайловский р-н, д. Лесищи, на фронте с 1942 г., гв. ст. сержант, 233 сд, ранен. Участвовал в битве на Курской дуге, под Сталинградом, освобождении городов Воронежа, Харькова, Киева. Победу встретил в Австрии. Награжден орденами Славы III и II степени, Отечественной войны I степени, медалями «За отвагу», «За оборону Сталинграда», «За победу над Германией в Великой Отечественной войне 1941–1945 гг.». Демобилизован в марте 1947 г. После войны работал в совхозе «Трепольский».

БУРАВЧИКОВ Яков Андреевич, род. в 1898 г., Рязанская обл., Михайловский р-н, д. Лесищи, на фронте с июня 1943 г.

БУРАВЧИКОВ Владимир Григорьевич, род. в 1925 г., Рязанская обл., Михайловский р-н, д. Лесищи, на фронте с декабря 1942 года. Демобилизован в мае 1950 г.

БУРАЕВ Николай Андрианович, род. в 1924 г., Рязанская обл., Михайловский р-н, д. Журавли.

БУРДИН Степан Иванович, род. в 1903 г., Рязанская обл., Михайловский р-н, д. Узуновка, на фронте с сентября 1941 г., сержант. Награжден медалью «За отвагу».

БУРЕНИН Алексей Семенович, род. в 1920 г., Рязанская обл., Михайловский р-н, Октябрьский п/с. В Красную Армию призван в апреле 1941 г.

БУРЕНИН Виктор Семенович, род. в 1925 г., Рязанская обл., Михайловский р-н, на фронте с марта 1943 г. Награжден орденом Отечественной войны II степени.

БУРЕНИН Григорий Васильевич, род. в 1908 г., Рязанская обл., Михайловский р-н, с. Ерино, на фронте с июля 1941 г. Награжден орденом Отечественной войны II степени.

БУРЕНИН Иван Иванович, род. в 1921 г., Рязанская обл., Михайловский р-н, Печерниковский с/с, на фронте с мая 1943 г.

БУРЕНИН Петр Семенович, род. в 1896 г., Рязанская обл., Михайловский р-н, с. Прудские Выселки, на фронте с сентября 1941 г.

БУРЕНКОВ Михаил Пантелеевич, род. 10.05.1904 г., Рязанская обл., Михайловский р-н, с. Виленка, старший арт. мастер, 213 тб. Участвовал в обороне Москвы, в боях за города Смоленск, Брянск, Минск, Орел, в освобождении Литвы, Польши. Награжден орденом Красной Звезды, медалями «За отвагу», «За взятие Берлина», «За победу над Германией в Великой Отечественной войне 1941–1945 гг.».

БУРИКОВ Иван Александрович, род. в 1900 г., Рязанская обл., Михайловский р-н, с. Печерники, на фронте с июня 1942 г.

БУРИКОВ Михаил Пантелеевич, род. в 1904 г., Рязанская обл., Михайловский р-н, с. Виленка, на фронте с марта 1942 г.

БУРИКОВ Михаил Петрович, род. в 1904 г., Рязанская обл., Октябрьский р-н, Виленский с/с, на фронте с марта 1942 г.

БУРИКОВ Николай Иванович, род. в 1901 г., Рязанская обл., Михайловский р-н, с. Виленка, на фронте с июля 1941 г.

БУРИПОВ Михаил Пантелеевич, род. 10.05.1904 г., Рязанская обл., Михайловский р-н, с. Виленка, на фронте с июня 1941 г., ст. артиллерийский мастер, 660 тб, 213 тбр. Участвовал в обороне Москвы, освобождении Смоленска, Брянска, Минска, Орла, Литвы, Польши. Награжден орденами Красной Звезды, Отечественной войны I степени, медалями «За отвагу», «За взятие Берлина», «За взятие Кенигсберга», «За победу над Германией в Великой Отечественной войне 1941–1945 гг.». После войны работал кузнецом в колхозе.

БУРКИН Михаил Васильевич, род. в 1909 г., Рязанская обл., Михайловский р-н, д. Печерники, на фронте с августа 1941 г.

БУРЛАКОВ Григорий Иосифович, род. в 1900 г., Рязанская обл., Михайловский р-н, д. Машково, на фронте с октября 1941 г.

БУРЛАКОВ Емельян Иосифович, род. в 1904 г., Рязанская обл., Михайловский р-н, д. Машково, на фронте с августа 1941 г.

БУРЛАКОВ Михаил Владимирович, род. в 1927 г., Рязанская обл., Михайловский р-н, д. Машково, на фронте с ноября 1944 г.

БУРЛАКОВ Михаил Иванович, род. в 1913 г., Рязанская обл., Михайловский р-н, с. Рачатники, на фронте с октября 1941 г.

БУРЛАКОВ Николай Иванович, род. в 1919 г., Рязанская обл., Михайловский р-н, Рачатниковский с/с. В Красную Армию призван в ноябре 1939 г.

БУРМИСТРОВ Алексей Тимофеевич, род. в 1908 г., Рязанская обл., Октябрьский р-н, с. Горностаево, на фронте с октября 1942 г.

БУРМИСТРОВ Василий Андреевич, род. в 1924 г., Рязанская обл., Михайловский р-н, д. Марьино, на фронте с августа 1942 г. Демобилизован в апреле 1947 г.

БУРМИСТРОВ Дмитрий Алексеевич, род. в 1922 г., Рязанская обл., Михайловский р-н, с. Николаевка, на фронте с 1941 г., мл. сержант. Награжден двумя орденами Красной Звезды, орденом Отечественной войны II степени, двумя медалями «За отвагу», медалью «За победу над Германией в Великой Отечественной войне 1941–1945 гг.». После войны работал в совхозе им. Ильича.

БУРМИСТРОВ Иван Иванович, род. в 1919 г., Рязанская обл., Чапаевский р-н, Федоровский с/с.

БУРМИСТРОВ Иван Тимофеевич, род. в 1913 г., Рязанская обл., Михайловский р-н, с. Горностаево, на фронте с октября 1941 г.

БУРМИСТРОВ Николай Тимофеевич, род. в 1926 г., Рязанская обл., Михайловский р-н, с. Горностаевка, на фронте с ноября 1943 г., мл. сержант. Награжден медалью «За отвагу».

БУРМИСТРОВ Николай Яковлевич, род. в 1919 г., Рязанская обл., Чапаевский р-н, Федоровский с/с. Награжден медалью «За боевые заслуги».

БУРМИСТРОВ Павел Алексеевич, род. в 1918 г., Рязанская обл., Михайловский р-н, с. Федоровка. В Красную Армию призван в 1939 г. Награжден медалью «За отвагу». После войны работал в совхозе им. Ильича.

БУРМИСТРОВ Павел Андреевич, род. в 1921 г., Рязанская обл., Михайловский р-н, д. Марьино.

В Красную Армию призван в октябре 1940 г.

БУРМИСТРОВ Семен Ильич, род. в 1911 г., Рязанская обл., Октябрьский р-н, с. Горностаево, на фронте с октября 1941 г.

БУРМИСТРОВА Евдокия Григорьевна, род. в 1917 г., Рязанская обл., Михайловский р-н, с. Большое Коровино, на фронте с июня 1942 г., ефрейтор, повар, 241 бао. Награждена медалью «За боевые заслуги».

БУРМИСТРОВ Василий Андреевич, род. в 1924 г., Рязанская обл., Михайловский р-н, д. Марьино, на фронте с августа 1942 г. Демобилизован в апреле 1947 г.

БУРОБИН Василий Семенович, род. в 1893 г., Рязанская обл., Захаровский р-н, артиллерист, на фронте с 1943 г. Награжден медалями «За взятие Вены», «За отвагу», «За боевые заслуги». Демобилизован в 1945 г. После войны работал на кирпичном заводе. Умер 16.09.1967 г.

БУРОБИН Владимир Ильич, род. в 1926 г., Рязанская обл., Михайловский р-н, д. Внуково. Награжден орденом Отечественной войны II степени.

БУРОВ Александр Лаврентьевич, род. в 1914 г., Рязанская обл., г. Михайлов. Демобилизован в марте 1946 г.

БУРОВ Владимир Сергеевич, род. в 1925 г., Рязанская обл., Михайловский р-н, на фронте с марта 1943 г.

БУРОВ Лаврентий Лаврентьевич, род. 30.12.1909 г., Рязанская обл., г. Михайлов. Участвовал в обороне Ленинграда, освобождении Венгрии и Болгарии. Награжден орденом Отечественной войны II степени. После войны работал в г. Михайлове на предприятии «Заготзерно».

БУРОВ Николай Лаврентьевич, род.: Рязанская обл., Михайловский р-н.

БУРОВ Сергей Лаврентьевич, род. в 1927 г., Рязанская обл., г. Михайлов, на фронте с ноября 1944 г.

БУРОВ Владимир Сергеевич, род. в 1925 г., Рязанская обл., Михайловский р-н, на фронте с марта 1943 г.

БУРУКИН Андрей Васильевич, род. в 1895 г., Рязанская обл., Михайловский р-н, с. Печерники, на фронте с апреля 1942 г.

БУРУКИН Василий Андреевич, род. в 1921 г., Рязанская обл., Михайловский р-н, с. Печерники. Награжден орденом Отечественной войны II степени. Демобилизован в январе 1947 г.

БУРУКИН Василий Дмитриевич, род. в 1911 г., Рязанская обл., Михайловский р-н, с. Печерники, на фронте с октября 1941 г.

БУРУКИН Иван Алексеевич, род. в 1895 г., Рязанская обл., Михайловский р-н, с. Фирюлевка, на фронте с июня 1942 г.

БУРУКИН Иван Андреевич, род. в 1915 г., Рязанская обл., Михайловский р-н, с. Печерники, на фронте с июля 1942 г., рядовой. Награжден медалью «За боевые заслуги».

БУРУКИН Иван Васильевич, род. в 1913 г., Рязанская обл., Михайловский р-н.

БУРУКИН Иван Васильевич, род.: Рязанская обл., Михайловский р-н, с. Печерники, на фронте с августа 1941 года, Сталинградский фронт. Участвовал в Сталинградской битве.

БУРУКИН Иван Семенович, род. в 1894 году, Рязанская обл., Михайловский р-н, Печерниковский с/с, на фронте с декабря 1942 г.

БУРУКИН Михаил Васильевич, род. в 1909 г., Рязанская обл., Михайловский р-н, с. Печерники, на фронте с августа 1941 г.

БУРЦЕВ Александр Георгиевич, род. в 1919 г., Рязанская обл., Захаровский р-н, Жокинский с/с.

БУРЦЕВ П.С., род. в 1903 г., Рязанская обл., Михайловский р-н, с. Стубле, на фронте с августа 1941 г.

БУРЧАКОВ Павел Григорьевич, род.: Рязанская обл., Михайловский р-н.

БУРЧЕВ Сергей Михайлович, род. в 1907 г., Рязанская обл., Михайловский р-н, д. Ново-Николаевка, на фронте с сентября 1941 г.

БУСЛОВСКИЙ Федор Кириллович, род. в 1924 г., Рязанская обл., Михайловский р-н, на фронте с декабря 1944 г.

БУХАНОВ Александр Иванович, род. в 1923 г., Рязанская обл., Михайловский р-н, на фронте с декабря 1941 г.

БУТАКОВ Алексей Дмитриевич, род. в 1904 г., Рязанская обл., Михайловский р-н, сл. Самодуровка, на фронте с августа 1941 г.

БУТАКОВ Василий Васильевич, род. в 1922 г., Рязанская обл., Михайловский р-н, сл. Самодуровка, на фронте с декабря 1941 г.

БУТАКОВ Л.П., род. в 1912 г., Рязанская обл., Михайловский

р-н, с. Щетиновка, на фронте с июня 1941 г.

БУТИН Николай Михайлович, род. в 1901 г., Рязанская обл., Михайловский р-н, д. Каморино, на фронте с июля 1941 г.

БУТКИН Петр Евдокимович, род. в 1909 г., Рязанская обл., Михайловский р-н, с. Стрелецкие Выселки, на фронте с октября 1941 г.

БУТМИСТРОВ Василий Иванович, род. в 1913 г., Рязанская обл., Михайловский р-н, д. Марьино, на фронте с июня 1941 г.

БУТРИЛОВИЧ Николай Григорьевич, род. в 1926 г., Рязанская обл., Михайловский р-н, Новопанский с/с, на фронте с ноября 1943 г.

БУТУЗОВ Павел Николаевич, род. в 1915 г., Рязанская обл., г. Михайлов, на фронте с января 1944 г.

БУХАНОВ Александр Иванович, род. в 1923 г., Рязанская обл., Михайловский р-н, на фронте с декабря 1941 г.

БУХАНОВ Иван Александрович, род. в 1917 г., Рязанская обл., Михайловский р-н, д. Стрелецкие Выселки, на фронте с июня 1941 г.

БУХАНОВ Николай Иванович, род. в 1925 г., Рязанская обл., Михайловский р-н, д. Слободка, на фронте с марта 1943 г., ефрейтор. Награжден орденами Славы III степени, Отечественной войны II степени.

БУХАРЕВ Александр Семенович, род. в 1917 г., Рязанская обл., Михайловский р-н, с. Печерники, на фронте с июля 1941 г.

БУХАРЕВ Виктор Георгиевич, род. в 1926 г., Рязанская обл., Михайловский р-н, на фронте с ноября 1943 г.

БУХАРКИН Петр Николаевич, род. в 1905 г., Московская обл., Московский р-н, на фронте с марта 1942 г., ст. лейтенант, пом. начальника оперативного отдела штаба, 100 сд. В 1944–1945 гг. – нач. отдела Кировоградского горвоенкомата УССР. Награжден орденами Отечественной войны I степени, Красной Звезды, медалью «За победу над Германией в Великой Отечественной войне 1941–1945 гг.». С июля 1945 г. – зав. Михайловским районным земельным отделом.

БУХАРОВ Алексей Егорович, род. в 1920 г., Рязанская обл., Михайловский р-н.

БУХТИАРОВ Сергей Егорович, род. в 1919 г., Рязанская обл., Михайловский р-н, с. Маково, на фронте с июля 1942 г.

БУЧАЕВ Егор Алексеевич, род. в 1897 г., Рязанская обл., Михайловский р-н, д. Журавлевка, на фронте с января 1942 г.

БУЧЕРОВ Василий Ильич, род. в 1923 г., Рязанская обл., Михайловский р-н, на фронте с октября 1941 г.

БУЧНЕВ Василий Дмитриевич, род. 23.03.1906 г., Тамбовская обл., с. Лысые Горы. Награжден орденами Красной Звезды, Отечественной войны II степени, медалью «За оборону Кавказа». С 1948 г. работал в военкомате. Умер 14.05.1989 г.

БУШАЕВ Алексей Николаевич, род. в 1920 г., Рязанская обл., Михайловский р-н. В Красную Армию призван в 1940 г.

БУШАЕВ Василий Федорович, род. в 1919 г., Рязанская обл., Михайловский р-н, с. Маково, на фронте с 1941 г. Участвовал в освобождении Киева, Варшавы, форсировании Днепра, Вислы, Одера, во взятии Берлина, Кенигсберга. Награжден орденами Красной Звезды, Отечественной войны II степени, медалями «За отвагу», «За оборону Кавказа», «За освобождение Варшавы», «За взятие Берлина». Демобилизован в 1946 г. После войны работал заведующим молочно-товарной фермы. Награжден двумя орденами Ленина.

БУШАЕВ Виктор Николаевич, род. в 1927 г., Рязанская обл., Михайловский р-н, Слободской с/с, на фронте с ноября 1944 г.

БУШАЕВ Иван Герасимович, род. в 1899 г., Рязанская обл., Михайловский р-н, д. Слободка, на фронте с сентября 1941 г.

БУШАЕВ Илья Герасимович, род. в 1902 г., Рязанская обл., Михайловский р-н, д. Слободка, на фронте с августа 1941 г., гв. рядовой. Награжден медалью «За отвагу».

БУШАЕВ Илья Иванович, род. в 1927 г., Рязанская обл., Михайловский р-н, Слободской с/с, на фронте с ноября 1944 г.

БУШАЕВ Павел Иванович, род. в 1922 г., Рязанская обл., Михайловский р-н, Слободской с/с, на фронте с октября 1941 г.

БУШАЕВ Тимофей Николаевич, род. в 1919 г., Рязанская обл., Михайловский р-н, Слободской с/с. В Красную Армию призван в октябре 1940 г.

БУШНЕВ Николай Федорович, род. в 1926 г., Рязанская обл., Михайловский р-н, с. Ижеславль, на фронте с ноября 1943 г.

БУШНЕВ Петр Евдокимович, род. в 1912 г., Рязанская обл., Михайловский р-н, с. Ижеславль. Демобилизован в июне 1946 г.

БУШНЕВ Петр Ефимович, род. в 1902 г., Рязанская обл., Михайловский р-н, с. Ижеславль, на фронте с мая 1942 г.

БУШРОВИЧ Григорий Иванович, род. в 1892 г., Рязанская обл., Михайловский р-н, Новопанский с/с, на фронте с 1942 г.

БУЯНКИН Александр Григорьевич, род. в 1921 г., Рязанская обл., Михайловский р-н, с. Прудская, на фронте с июня 1941 г. Награжден орденом Отечественной войны II степени.

БУЯНКИН Александр Иванович, род. в 1926 г., Рязанская обл., Михайловский р-н, с. Прудская, на фронте с апреля 1943 г., гв. рядовой. Награжден орденом Отечественной войны II степени, медалью «За отвагу».

БУЯНКИН Александр Николаевич, род. в 1925 г., Рязанская обл., Михайловский р-н, с. Прудская, на фронте с января 1943 г.

БУЯНКИН Александр Федорович, род. 12.12.1920 года, Рязанская обл., Михайловский р-н, д. Глинки, на фронте с августа 1944 года, рядовой, ранен. Награжден орденом Отечественной войны II степени, медалями «За отвагу», «За победу над Германией в Великой Отечественной войне 1941–1945 гг.». Демобилизован в декабре 1947 года. После войны работал на машинно-тракторной станции г. Михайлова. Похоронен в с. Глинки.

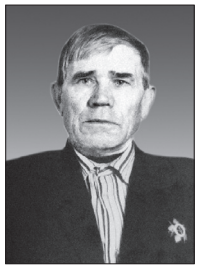

БУЯНКИН Алексей Андреевич, род. в 1918 г., Рязанская обл., Михайловский р-н, с. Прудская, на фронте с октября 1941 г.

БУЯНКИН Алексей Анисимович, род. в 1927 г., Рязанская обл., Михайловский р-н, с. Прудская, на фронте с ноября 1944 года. Награжден орденом Отечественной войны I степени.

БУЯНКИН Алексей Федорович, род. в 1920 г., Рязанская обл., Михайловский р-н. В Красную Армию призван в ноябре 1940 г.

БУЯНКИН Андрей Николаевич, род. в 1895 г., Рязанская обл., Михайловский р-н, с. Прудская, на фронте с сентября 1941 г.

БУЯНКИН Анисим Николаевич, род. в 1901 г., Рязанская обл., Михайловский р-н, с. Прудские Выселки, на фронте с октября 1941 г.

БУЯНКИН Василий Андреевич, род. в 1899 г., Рязанская обл., Михайловский р-н, Прудской с/с, на фронте с сентября 1941 г.

БУЯНКИН Василий Анисимович, род. в 1925 г., Рязанская обл., Михайловский р-н, на фронте с декабря 1942 г.

БУЯНКИН Василий Иванович, род. в 1921 г., Рязанская обл., Михайловский р-н, с. Прудская. В Красную Армию призван в сентябре 1940 г.

БУЯНКИН Василий Максимович, род. в 1922 г., Рязанская обл., Михайловский р-н, с. Прудская, на фронте с октября 1941 г.

БУЯНКИН Василий Михайлович, род. в 1910 г., Рязанская обл., Михайловский р-н, д. Прудские Выселки, на фронте с марта 1942 года.

БУЯНКИН Владимир Андреевич, род. в 1916 г., Рязанская обл., Михайловский р-н, с. Горностаево. В Красную Армию призван в июне 1940 г.

БУЯНКИН Григорий Акимович, род. в 1904 г., Рязанская обл., Михайловский р-н, д. Прудские Выселки, на фронте с октября 1941 г.

БУЯНКИН Григорий Андреевич, род. в 1898 г., Рязанская обл., Михайловский р-н, Красновский с/с, на фронте с сентября 1941 г., ефрейтор, повозочный, 127 исб. Награжден медалью «За боевые заслуги».

БУЯНКИН Григорий Николаевич, род. в 1894 г., Рязанская обл., Михайловский р-н, Козловский с/с, на фронте с октября 1942 г.

БУЯНКИН Григорий Степанович, род. в 1913 г., Рязанская обл., г. Михайлов, на фронте с июня 1941 г.

БУЯНКИН Иван Ильич, род. в 1911 году, Рязанская обл., г. Михайлов, на фронте с июля 1941 г.

БУЯНКИН Иван Максимович, род. в 1913 г., Рязанская обл., Михайловский р-н, с. Прудская, на фронте с октября 1941 г.

БУЯНКИН Иван Михайлович, род. в 1899 г., Рязанская обл., Михайловский р-н, с. Прудская, на фронте с октября 1941 г. Награжден орденом Отечественной войны II степени.

БУЯНКИН Кирилл Васильевич, род. в 1908 г., Рязанская обл., Михайловский р-н, д. Прудские Выселки. Демобилизован в августе 1946 г.

БУЯНКИН Геннадий Николаевич, род. в 1898 г., Рязанская обл., Михайловский р-н, с. Стрелецкие Выселки, на фронте с сентября 1942 г.

БУЯНКИН Максим Иванович, род. в 1890 г., Рязанская обл., Михайловский р-н, с. Прудская, на фронте с ноября 1943 г.

БУЯНКИН Михаил Григорьевич, род. в 1914 г., Рязанская обл., Михайловский р-н, д. Прудские Выселки, на фронте с апреля 1943 года, рядовой. Награжден медалью «За боевые заслуги».

БУЯНКИН Михаил Михайлович, род. в 1922 г., Рязанская обл., Михайловский р-н, с. Прудская. Демобилизован в марте 1948 г.

БУЯНКИН Михаил Федорович, род. в 1924 г., Рязанская обл., Михайловский р-н, д. Глинки, на фронте с августа 1942 г., ст. связист, 237 тп, 1-й и 4-й Украинские фронты. Награжден орденом Славы III степени, медалью «За отвагу». Демобилизован в октябре 1946 г.

БУЯНКИН Николай Гаврилович, род. в 1895 г., Рязанская обл., Михайловский р-н, Прудской с/с, на фронте с июня 1942 г.

БУЯНКИН Николай Ивановиич, род. в 1923 г., Рязанская обл., Михайловский р-н, с. Прудская, на фронте с сентября 1941 г., мл. сержант. Награжден орденом Отечественной войны II степени, медалью «За отвагу». Демобилизован в августе 1948 г.

БУЯНКИН Николай Максимович, род. в 1924 г., Рязанская обл., Михайловский р-н, с. Прудская.

БУЯНКИН Николай Николаевич, род. в 1921 г., Рязанская обл., Михайловский р-н, с. Прудская. В Красную Армию призван в мае 1941 г., рядовой. Награжден орденом Отечественной войны II степени, медалью «За отвагу». Демобилизован в мае 1946 г.

БУЯНКИН Николай Федорович, род. в 1903 г., Рязанская обл., Михайловский р-н, д. Прудские Выселки, на фронте с марта 1942 года.

БУЯНКИН Николай Федорович, род. в 1913 г., Рязанская обл., Михайловский р-н, Октябрьский п/с, на фронте с июня 1941 года, гв. старшина. Награжден орденами Отечественной войны II степени, Красной Звезды.

БУЯНКИН Петр Васильевич, род. в 1895 г., Рязанская обл., Михайловский р-н, с. Прудская, на фронте с октября 1942 г., рядовой, плотник, 817 бао. Награжден медалью «За боевые заслуги».

БУЯНКИН Петр Григорьевич, род. в 1909 г., Рязанская обл., Михайловский р-н, с. Прудская, на фронте с октября 1941 г.

БУЯНКИН Петр Яковлевич, род. в 1900 г., Рязанская обл., Михайловский р-н, с. Прудская, на фронте с сентября 1941 г.

БУЯНКИН Сергей Степанович, род. в 1907 г., Рязанская обл., Михайловский р-н, с. Прудская, на фронте с августа 1942 г.

БУЯНКИН Сергей Федорович,

род. 5.09.1925 г., Рязанская обл., Михайловский р-н, д. Глинки, на фронте с января 1943 года, гв. сержант, 48 сп, 24 вдбр, 2-й Украинский фронт, трижды ранен. Участвовал в освобождении Чехословакии, сражался в Венгрии. Награжден орденом Отечественной войны I степени, медалями «За боевые заслуги», «За победу над Германией в Великой Отечественной войне 1941–1945 гг.». Демобилизован в апреле 1950 г. После войны работал в Михайловской школе-интернате.

БУЯНКИН Степан Иванович, род. в 1906 г., Рязанская обл., Михайловский р-н, д. Прудские Выселки, на фронте с июня 1941 года.

БУЯНКИН Федор Максимович, род. в 1916 г., Рязанская обл., Михайловский р-н, с. Прудская, на фронте с июня 1941 г.

БУЯНКИНА Александра Алексеевна, род. в 1923 г., Рязанская обл., Михайловский р-н.

БУЯНКИНА Клавдия Семеновна, род. 10.04.1926 г., Рязанская обл., Михайловский р-н.

БУЯНОВ Александр Андреевич, род. в 1909 г., Рязанская обл., Михайловский р-н, д. Прудские Выселки, на фронте с сентября 1941 г.

БУЯНОВ Михаил Андреевич, род. в 1910 г., Рязанская обл., Михайловский р-н, д. Прудские Выселки, на фронте с июня 1941 года.

БУЯНОВ Василий Федорович, род.: Рязанская обл., Михайловский р-н.

БЫВШЕВ Алексей Миронович, род. в 1927 г., Рязанская обл., Михайловский р-н, на фронте с ноября 1944 г.

БЫВШЕВ Николай Миронович, род. в 1923 г., Рязанская обл., Михайловский р-н, д. Бекленевка, на фронте с октября 1941 года, ефрейтор, ранен. Награжден медалью «За отвагу».

БЫВШЕВ Федор Федорович, род. в 1909 г., Рязанская обл., Михайловский р-н, д. Бекленевка, на фронте с июля 1941 г.

БЫКОВ Андрей Васильевич, род. в 1918 г., Рязанская обл., Михайловский р-н, на фронте с сентября 1941 г.

БЫКОВ Борис Васильевич, род. в 1907 г., Рязанская обл., Октябрьский р-н, д. Кукуй, на фронте с апреля 1942 г., рядовой, са-

пер, 682 сбр. Награжден медалью «За боевые заслуги».

БЫКОВ Василий Борисович, род. в 1926 г., Рязанская обл., Михайловский р-н, на фронте с ноября 1943 г.

БЫКОВ Василий Васильевич, род. в 1922 г., Рязанская обл., Михайловский р-н, на фронте с октября 1941 г., ефрейтор. Награжден орденом Отечественной войны I степени, двумя медалями «За отвагу», медалью «За боевые заслуги».

БЫКОВ Виктор Павлович, род. 21.12.1925 г., Тамбовская обл., г. Моршанск. Воевал на Южном фронте. После войны работал начальником дорожно-ремонтного строительного управления в г. Михайлов.

БЫКОВ Дмитрий Андреевич, род. в 1899 г., Рязанская обл., Октябрьский р-н, Октябрьский п/с, на фронте с июля 1942 г.

БЫКОВ Дмитрий Андреевич, род. в 1900 г., Рязанскай обл., Октябрьский р-н, Октябрьский п/с, на фронте с октября 1942 г.

БЫКОВ Евстигней Игнатович, род. в 1897 г., Рязанская обл., Октябрьский р-н, д. Желватовка, на фронте с декабря 1942 г.

БЫКОВ Иван Васильевич, род. в 1923 г., Рязанская обл., Октябрьский р-н, с. Завидовка, на фронте с января 1942 г. Награжден орденом Отечественной войны II степени.

БЫКОВ Николай Васильевич, род. в 1920 г., Рязанская обл., Михайловский р-н. В Красную Армию призван в ноябре 1940 г.

БЫКОВ Николай Евгеньевич, род. в 1925 г., Рязанская обл., Октябрьский р-н, д. Желватовка, на фронте с июля 1944 г.

БЫКОВ Николай Лукьянович, род. в 1924 г., Рязанская обл., Михайловский р-н, д. Кукуй. Награжден орденом Отечественной войны I степени.

БЫКОВ Николай Сергеевич, род. в 1910 г., Рязанская обл., Михайловский р-н, д. Желватовка, на фронте с марта 1942 г., рядовой, сапер, 127 гв. сб, 121 гв. сд. Награжден медалью «За боевые заслуги».

БЫЛИНСКИЙ Павел Владимирович, род. 15.12.1905 г., Рязанская обл., Тумский р-н, п. Тума, на фронте с февраля 1942 г., ст. лейтенант, политрук автороты, Сталинградский фронт, ранен. Награжден медалями «За оборону Сталинграда», «За победу над Германией в Великой Отечественной войне 1941–1945 гг.». Демобилизован в августе 1945 г. После войны работал редактором Тумской районной газеты, председателем Слободского с/с.

БЫНИН Степан Лукич, род. в 1906 году, Рязанская обл., Михайловский р-н, Красновский с/с, на фронте с сентября 1941 г.

БЫЧИХИН Григорий Павлович, род. в 1920 г., Рязанская обл., Михайловский р-н, с. Пушкари. В Красную Армию призван в ноябре 1940 г.

БЫЧКОВ Александр Алексеевич, род. в 1906 г., Рязанская обл., г. Михайлов, на фронте с августа 1941 г.

БЫЧКОВ Владимир Алексеевич, род. в 1926 г., Рязанская обл., Михайловский р-н, с. Печерники, на фронте с июня 1944 г.

БЫЧКОВ Владимир Ник., род. в 1926 г., Рязанская обл., Михайловский р-н, с. Печерники, на фронте с июня 1944 г.

БЫЧКОВ Григорий Степанович, род. в 1905 г., Рязанская обл., Михайловский р-н, Красновский с/с, на фронте с сентября 1943 г.

БЫЧКОВ Иван Васильевич, род. в 1912 г., Рязанская обл., Михайловский р-н, с. Печерники, на фронте с августа 1941 г.

БЫЧКОВ Иван Егорович, род. в 1918 г., Рязанская обл., Михайловский р-н, Новопанский с/с, на фронте с июля 1941 г.

БЫЧКОВ Максим Гаврилович, род. в 1902 г., Рязанская обл., Михайловский р-н, с. Печерники, на фронте с июня 1942 г.

БЫЧКОВ Николай Иванович, род. в 1910 г., Рязанская обл., Михайловский р-н, с. Стрелецкие Выселки, на фронте с июля 1941 г.

БЫЧКОВ Николай Петрович, род. в 1926 г., Рязанская обл., Михайловский р-н, Печерниковский с/с, на фронте с ноября 1943 г. Награжден орденом Отечественной войны II степени.

БЫЧКОВ Петр Васильевич, род. 23.01.1914 г., Рязанская обл., Михайловский р-н, с. Поздное, связист, 232 шап, Западный, Калининский, Волховский, Ленинградский фронты. Участвовал в обороне Москвы, Сталинградской битве, взятии Будапешта. Награжден медалями «За оборону Сталинграда», «За боевые заслуги», «За взятие Будапешта», «За оборону Москвы».

БЫЧКОВ Петр Гаврилович, род. в 1894 г., Рязанская обл., Михайловский р-н, Печерниковский с/с, на фронте с апреля 1943 г.

БЫШКИН Александр Григорьевич, род. в 1919 г., Рязанская обл., Захаровский р-н, Байдиковский с/с, на фронте с января 1943 г., сержант, 24 вдбр. Участвовал в освобождении Чехословакии. Демобилизован в 1950 г.

В

ВАВИЛОВ Алексей Алексеевич, род. в 1925 г., Рязанская обл., Михайловский р-н, на фронте с марта 1943 г.

ВАВИЛОВ Алексей Федорович, род. в 1925 г., Рязанская обл., Михайловский р-н, на фронте с марта 1943 г.

ВАВИЛОВ Алексей Васильевич, род. в 1921 г., Рязанская обл., Михайловский р-н, с. Прудская. В Красную Армию призван в апреле 1941 г.

ВАВИЛОВ Василий Николаевич, род. в 1915 г., Рязанская обл., Михайловский р-н, с. Рачатники, на фронте с августа 1941 г.

ВАВИЛОВ Владимир Никифорович, род. в 1907 г., Рязанская обл., Михайловский р-н, д. Прудские Выселки, на фронте с августа 1941 г.

ВАВИЛОВ Иван Федорович, род. в 1921 г., Рязанская обл., Михайловский р-н, с. Рачатники, на фронте с июня 1941 г.

ВАВИЛОВ Николай Данилович, род. в 1922 г., Рязанская обл., Октябрьский р-н, д. Красное Городище, на фронте с сентября 1943 г.

ВАВИЛОВ Петр Васильевич, род. в 1894 г., Рязанская обл., Михайловский р-н, с. Рачатники, на фронте с августа 1942 г.

ВАВИЛОВ Петр Герасимович, род. в 1904 г., Рязанская обл., Михайловский р-н, г. Михайлов, на фронте с марта 1942 г.

ВАВИЛОВ Сергей Николаевич, род. в 1922 г., Рязанская обл., Михайловский р-н, д. Прудские Выселки, на фронте с октября 1941 г., рядовой, 288 сп, 181 сд. Награжден орденом Отечественной войны II степени.

ВАВИЛОВ Федор Степанович, род. в 1896 г., Рязанская обл., Михайловский р-н, с. Прудская, на фронте с июня 1943 г.

ВАГАНАНЬЯН Николай, род. в 1924 г., Азербайджанская ССР, г. Ереван, на фронте с октября 1944 г.

ВАГИН Дмитрий Павлович, род. в 1914 г., Рязанская обл., Михайловский р-н, с. Николаевка, на фронте с августа 1942 г. Награжден орденом Отечественной войны II степени.

ВАГИН Иван Иванович, род. в 1925 г., Рязанская обл., Михайловский р-н, с. Николаевка, на фронте с января 1943 г., мл. сержант. Награжден орденом Отечественной войны II степени, медалью «За отвагу»,

ВАГИН Иван Сергеевич, род. в 1923 г., Рязанская обл., Михайловский р-н, с. Николаевка, на фронте с октября 1941 г. Награжден орденом Отечественной войны II степени.

ВАГИН Николай Петрович, род. в 1927 г., Рязанская обл., Михайловский р-н, с. Николаевка, на фронте с ноября 1944 г.

ВАГИН Николай Сергеевич, род. в 1919 г., Рязанская обл., Михайловский р-н, с. Николаевка. В Красную Армию призван в декабре 1939 г., 124 сд.

ВАГИН Сергей Андреевич, род. в 1896 г., Рязанская обл., Михайловский р-н, с. Николаевка, на фронте с ноября 1942 г.

ВАГНЕР Андрей Кондратьевич, род. в 1921 г., Рязанская обл., Михайловский р-н, д. Ново-Николаевка. В Красную Армию призван в ноябре 1940 г., 67 гв. кп.

ВАГОДИН Владимир Иванович, род. в 1926 г., Рязанская обл., Михайловский р-н, с. Новопанское, на фронте с ноября 1942 г.

ВАЗАКОВ Степан Николаевич, род. в 1895 г., Рязанская обл., Михайловский р-н, Печерниковский с/с, на фронте с марта 1944 г.

ВАКУЛИН Александр Дмитриевич, род. в 1922 г., Рязанская обл., Михайловский р-н, д. Свистово, на фронте с октября 1941 г.

ВАКУЛИН Кондратий Федорович, род. в 1918 г., Рязанская обл., г. Михайлов, на фронте с 1941 г., рядовой.

ВАЛЕРЬЯНОВ Алексей Алексеевич, род. в 1920 г., Рязанская обл., Михайловский р-н. В Красную Армию призван в октябре 1940 г.

ВАЛИКОВ Василий Осипович, род. в 1919 г., Рязанская обл., Захаровский р-н, с. Ерандучи. На-

гражден орденом Отечественной войны II степени.

ВАЛИЦКИЙ Лев Семенович, род. в 1922 г., Рязанская обл., Михайловский р-н, п. цемзавода «Спартак», на фронте с июня 1941 г.

ВАЛЬКОВ Василий Владимирович, род. в 1919 г., Рязанская обл., Михайловский р-н, с. Маково. В Красную Армию призван в январе 1940 г.

ВАЛЮГИН Михаил Иванович, род.: Московская обл., Серебряно-Прудский р-н, на фронте с 1941 г., минометчик, 1-й Украинский фронт, дважды ранен. Участвовал в Сталинградской битве. Награжден орденами Красной Звезды, Красного Знамени, медалями «За отвагу», «За боевые заслуги», «За оборону Сталинграда». Демобилизован в октябре 1944 г. После войны работал экскаваторщиком в п. Горенка. Умер 8.08.2007 г.

ВАЛЯЕВ Алексей Владимирович, род. в 1925 г., Рязанская обл., Михайловский р-н, п. Октябрьский, на фронте с декабря 1942 г., гв. рядовой, снайпер, 315 гв. сп, 128 гв. сд. Участвовал в освобождении г. Михайлова. Награжден орденами Славы III степени, Отечественной войны I степени.

ВАЛЯЕВ Михаил Владимирович, род. в 1915 г., Рязанская обл., Михайловский р-н, Старопашенский с/с, на фронте с мая 1942 г., гв. старшина. Награжден орденом Красной Звезды, медалями «За отвагу», «За боевые заслуги».

ВАЛЯЕВ Николай Иванович, род. в 1911 г., Рязанская обл., Михайловский р-н, с. Рачатники, на фронте с июня 1941 г.

ВАЛЯЕВ Петр Михайлович, род. в 1920 г., Рязанская обл., Михайловский р-н, Рачатниковский с/с. В Красную Армию призван в октябре 1940 г., рядовой. Награжден двумя медалями «За отвагу». Демобилизован в июне 1946 г.

ВАНГЕР Василий Сергеевич, род. в 1915 г., Рязанская обл., Михайловский р-н, на фронте с 1941 г., рядовой.

ВАНГЕР Иван Яковлевич, род. в 1919 г., Рязанская обл., Чапаевский р-н, Половневский с/с, на фронте с 1941 г., рядовой.

ВАНИН Василий Федорович, род. 18.01.1922 г., Рязанская обл., Михайловский р-н, д. Фирюлевка, на фронте с июня 1941 г., гв. рядовой, разведчик, 44 зад. Воевал на Южном фронте. Награжден орденом Отечественной войны II степени, медалями «За отвагу», «За оборону Кавказа», «За взятие Вены», «За победу над Германией в Великой Отечественной войне 1941–1945 гг.».

ВАНИН Гаврил Юфимович, род. в 1894 г., Рязанская обл., Михайловский р-н, с. Печерники, на фронте с января 1943 г.

ВАНИН Захар Степанович, род. в 1922 г., Рязанская обл., Михайловский р-н, с. Печерники, на фронте с октября 1944 г.

ВАНИН Иван Алексеевич, род.: Рязанская обл., Михайловский р-н.

ВАНИН Иван Иванович, род. в 1925 г., Рязанская обл., Михайловский р-н, д. Красное Городище, пулеметчик.

ВАНИН Иван Сергеевич, род. в 1913 г., Рязанская обл., Михайловский р-н, Печерниковский с/с, на фронте с августа 1941 г.

ВАНИН Иван Степанович, род. в 1924 г., Рязанская обл., Михайловский р-н, Печерниковский с/с, на фронте с августа 1942 г. Награжден орденом Отечественной войны I степени.

ВАНИН Михаил Федорович, род. в 1924 г., Рязанская обл., Михайловский р-н, с. Печерники, на фронте с августа 1942 г., лейтенант, дважды ранен. Награжден орденом Красной Звезды, медалью «За боевые заслуги».

ВАНИН Николай Петрович, род. в 1922 г., Рязанская обл., Михайловский р-н, с. Николаевка, на фронте с октября 1941 г.

ВАНИФАТЬЕВ Николай Дмитриевич, род. в 1902 г., Рязанская обл., Михайловский р-н, с. Печерниковские Выселки, на фронте с декабря 1942 г.

ВАНИЧКИН Иван Семенович, род. в 1921 г., Рязанская обл., Михайловский р-н, с. Проне-Городище. В Красную Армию призван в апреле 1941 г. Награжден орденом Отечественной войны II степени.

ВАНЬКИН Кузьма Иванович, род. в 1919 г., Рязанская обл., Михайловский р-н, д. Поярково, на фронте с января 1942 г.

ВАРАКИН Иван Петрович, род. в 1927 г., Рязанская обл., Михайловский р-н, на фронте с декабря 1944 г.

ВАРАКИН Михаил Арсентьевич, род. в 1894 г., Рязанская обл., Октябрьский р-н, д. Хохловка, на фронте с июня 1943 г.

ВАРАКИН Петр Иванович, род. в 1893 г., Рязанская обл., Михайловский р-н, д. Хохловка, на фронте с октября 1942 г.

ВАРЗОВ Василий Алексеевич, род. в 1903 г., Рязанская обл.,

Михайловский р-н, д. Слободка, на фронте с января 1942 г.

ВАРЗОВ Виктор Васильевич, род. в 1927 г., Рязанская обл., Михайловский р-н, Слободской с/с, на фронте с ноября 1944 г.

ВАРЗОВ Федор Васильевич, род. в 1926 г., Рязанская обл., Михайловский р-н, д. Слободка. Демобилизован в январе 1947 г.

ВАРНАКОВ Александр Степанович, род. в 1919 г., Рязанская обл., Захаровский р-н.

ВАРНАКОВ Иван Егорович, род. в 1912 г., Рязанская обл., Михайловский р-н, д. Александрово, на фронте с 1941 г. Награжден орденом Отечественной войны II степени, медалью «За боевые заслуги». После войны работал на заводе железобетонных изделий, г. Михайлов.

ВАРНАКОВ Сергей Иванович, род. в 1919 г., Рязанская обл., Захаровский р-н.

ВАРНАКОВ Федор Захарович, род. в 1896 г., Рязанская обл., Михайловский р-н, д. Александрово. После войны работал в совхозе им. Ильича.

ВАРФОЛОМЕЕВ Василий Михайлович, род. в 1910 г., Рязанская обл., Михайловский р-н, с. Стрелецкие Выселки, на фронте с июля 1941 г.

ВАРФОЛОМЕЕВ Иван Васильевич, род. в 1908 г., Рязанская обл., Михайловский р-н, с. Прудская, на фронте с января 1942 г.

ВАРФОЛОМЕЕВ Петр Дмитриевич, род. в 1913 г., Рязанская обл., Михайловский р-н, с. Стрелецкие Выселки, на фронте с января 1942 г. Награжден орденом Отечественной войны II степени.

ВАСИЛЕВСКИЙ Георгий Николаевич, род. в 1911 г., Рязанская обл., Захаровский р-н, на фронте с сентября 1941 г., мл. сержант, 1-й, 2-й Украинские фронты, ранен, контужен. Награжден орденом Красной Звезды, медалью «За боевые заслуги».

ВАСИЛЬЕВ Александр Петрович, род. в 1913 г., Рязанская обл., Михайловский р-н, д. Слободка, на фронте с октября 1942 г.

ВАСИЛЬЕВ Алексей Иванович, род. в 1920 г., Рязанская обл., Михайловский р-н. В Красную Армию призван в ноябре 1940 г.

ВАСИЛЬЕВ Алексей Михайлович, род. в 1909 г., Рязанская обл., г. Михайлов.

ВАСИЛЬЕВ Андриян Семенович, род. в 1907 г., Рязанская обл., Михайловский р-н, Красновский с/с, на фронте с августа 1941 г.

ВАСИЛЬЕВ Антон Васильевич, род. в 1898 г., Рязанская обл., Михайловский р-н, с. Стрелецкие Выселки, на фронте с сентября 1941 г.

ВАСИЛЬЕВ Гаврил Иванович, род. в 1914 г., Рязанская обл., Михайловский р-н, д. Шамово, на фронте с июня 1941 г., гв. рядовой, 182 сд, 171 сп. Награжден медалями «За отвагу», «За боевые заслуги».

ВАСИЛЬЕВ Георгий Петрович, род. в 1919 г., Рязанская обл., Михайловский р-н, с/х Мишино.

ВАСИЛЬЕВ Григорий Федорович, род. в 1916 г., Рязанская обл., Михайловский р-н, на фронте с 1941 г., рядовой.

ВАСИЛЬЕВ Дмитрий Дмитриевич, род. в 1913 г., Рязанская обл., Михайловский р-н, д. Красное Городище, на фронте с сентября 1941 г., рядовой, стрелок, 1314 сп, 95 сд, дважды тяжело ранен. Награжден медалью «За отвагу».

ВАСИЛЬЕВ Дмитрий Михайлович, род. в 1922 г., Рязанская обл., Михайловский р-н, на фронте с 1941 г., рядовой.

ВАСИЛЬЕВ Захар Федотьевич, род. в 1898 г., Рязанская обл., Михайловский р-н, Красновский с/с, на фронте с ноября 1941 г.

ВАСИЛЬЕВ Иван Васильевич, род. в 1908 г., Рязанская обл., Михайловский р-н, Грязновский с/с, на фронте с 1941 г., рядовой.

ВАСИЛЬЕВ Иван Захарович, род. в 1925 г., Рязанская обл., Михайловский р-н, на фронте с декабря 1942 г., рядовой, стрелок, 1 мсб, 44 ммб. Награжден орденом Славы III степени.

ВАСИЛЬЕВ Михаил Захарович, род. 18.11.1923 г., Алтайский край, с. Шемонаевка, на фронте с 1942 г., 956 сп, 299 сд. Участвовал в обороне Сталинграда, битве на Курской дуге. Награжден орденом Славы III степени, медалью «За оборону Сталинграда». В 1943 г. демобилизован по ранению. После войны работал кузнецом в с. Шемонаевка.

ВАСИЛЬЕВ Михаил Иванович, род. в 1923 г., Рязанская обл., Михайловский р-н, на фронте с 1942 г., рядовой.

ВАСИЛЬЕВ Николай Васильевич, род. в 1924 г., Рязанская обл., Михайловский р-н, Каморинский с/с, на фронте с августа 1942 г.

ВАСИЛЬЕВ Николай Прокофьевич, род. в 1923 г., Рязанская обл., Михайловский р-н, п. Первомайский.

ВАСИЛЬЕВ Петр Михайлович, род. в 1915 г., Рязанская обл., Михайловский р-н, с. Старопашенка.

ВАСИЛЬЕВ Сергей Васильевич, род. в 1911 г., Рязанская обл., Михайловский р-н, Каморинский с/с, на фронте с октября 1941 г.

ВАСИЛЬЕВ Сергей Макарович, род.: Рязанская обл., Михайловский р-н.

ВАСИЛЬЕВ Яков Николаевич, род. в 1915 г., Рязанская обл., Михайловский р-н, Октябрьский п/с, на фронте с ноября 1941 г.

ВАСИЛЬЕВА Анна Ивановна, род. в 1923 г., Рязанская обл., Михайловский р-н, на фронте с июня 1944 г.

ВАСИЛЬЕВА Анна Лукьяновна, род. в 1927 г., Рязанская обл., Михайловский р-н, 933 сп.

ВАСИН Александр Иванович, род. в 1919 г., Рязанская обл., Захаровский р-н, Лесковский с/с.

ВАСИН Александр Сергеевич,

род. в 1917 г. В Красную Армию призван в октябре 1937 года, на фронте с 1941 г., 2-й Белорусский фронт. Участвовал в битве за Смоленск, освобождении Прибалтики. Известие о победе встретил в г. Бишесбурге на р. Эльба. Награжден медалями «За отвагу, «За боевые заслуги». Демобилизован 16 мая 1946 г.

ВАСИН Алексей Иванович, род. в 1900 г., Рязанская обл., Михайловский р-н, с. Николаевка, на фронте с сентября 1941 г.

ВАСИН Алексей Макарович, род. в 1924 г., Рязанская обл., Михайловский р-н, д. Побежиловка, на фронте с августа 1942 г., ефрейтор, 15 зап. Награжден орденом Отечественной войны II степени, медалью «За боевые заслуги». Демобилизован в апреле 1947 г.

ВАСИН Василий Иванович, род. в 1927 г., Рязанская обл., Михайловский р-н, на фронте с февраля 1945 г.

ВАСИН Иван Андреевич, род. в 1922 г., Рязанская обл., Михайловский р-н, д. Николаевка, на фронте с октября 1941 г.

ВАСИН Иван Борисович, род.

27.08.1919 г., Рязанская обл., Михайловский р-н, д. Завидовка. В Красную Армию призван в декабре 1939 года, Северный флот. На фронте с 1941 г., командор. Награжден медалями «За оборону Советского Заполярья», «За победу над Германией в Великой Отечественной войне 1941–1945 гг.». После войны работал в колхозе. Умер 27.08.1983 г. Похоронен в д. Завидовка.

ВАСИН Иван Прокофьевич, род. в 1897 г., Рязанская обл., Михайловский р-н, д. Журавли. Демобилизован в феврале 1945 г.

ВАСИН Иван Сергеевич, род. в 1924 г., Рязанская обл., Михайловский р-н, с. Маково, на фронте с августа 1942 г., ефрейтор, 10 омптоб. Награжден орденами Отечественной войны II степени, Славы III степени, медалью «За отвагу».

ВАСИН Константин Андреевич, род. в 1926 г., на фронте с сентября 1945 г. Участвовал в войне с Японией. Демобилизован в октябре 1951 г.

ВАСИН Макар Иванович, род. в 1914 г., Рязанская обл., Михайловский р-н, д. Журавли, на фронте с сентября 1942 г.

ВАСИН Михаил Иванович, род. в 1924 г., Рязанская обл., Михайловский р-н, Каморинский с/с, на фронте с октября 1942 г.

ВАСИН Николай Андреевич, род. в 1925 г., Рязанская обл., Михайловский р-н, на фронте с января 1943 г., гв. ст. сержант. Награжден медалью «За боевые заслуги».

ВАСИН Николай Иванович, род. в 1922 г., Рязанская обл., Михайловский р-н, Каморинский с/с, на фронте с июня 1941 г.

ВАСИН Николай Федорович, род. в 1919 г., Рязанская обл., Михайловский р-н, д. Ново-Николаевка. В Красную Армию призван в январе 1940 г.

ВАСИН Николай Федорович, род. в 1926 г., Рязанская обл., Михайловский р-н, д. Журавли, на фронте с ноября 1942 г.

ВАСИН Петр Федорович, род. в 1903 г., Рязанская обл., Михайловский р-н, д. Журавли, на фронте с августа 1941 г.

ВАСИН Сергей Ефимович, род. в 1911 г., Рязанская обл., Михайловский р-н, д. Серебрянь, на фронте с июля 1941 г.

ВАСИН Сергей Федорович, род. в 1910 г., Рязанская обл., Михайловский р-н, д. Ново-Николаевка, на фронте с августа 1941 г.

ВАСИН Сергей Филиппович, род. в 1911 г., Рязанская обл., Ми-

хайловский р-н, д. Серебрянь, на фронте с августа 1941 г.

ВАСИН Федор Сергеевич, род. в 1903 г., Рязанская обл., Михайловский р-н, д. Журавли, на фронте с августа 1941 г.

ВАСИНЕВ Андрей Васильевич, род. в 1903 г., Рязанская обл., Михайловский р-н, д. Локня, на фронте с сентября 1942 г.

ВАССОВСКИЙ Владимир Михайлович, род. в 1908 г., Рязанская обл., Михайловский р-н, Каморинский с/с, на фронте с октября 1941 г.

ВАССОВСКИЙ Евсей Михайлович, род. в 1904 г., Рязанская обл., Михайловский р-н, д. Каморино, на фронте с сентября 1942 г.

ВАСЬКИН Василий Павлович, род. в 1922 г., Рязанская обл., Михайловский р-н, с. Николаевка, на фронте с октября 1941 г.

ВАСЬКИН Ефим Дмитриевич, род. в 1908 г., Рязанская обл., Михайловский р-н, д. Хохловка, на фронте с января 1942 г., зам. политрука, 36 сб, тяжело ранен. Награжден медалью «За отвагу».

ВАСЬКИН Николай Федорович, род. в 1917 г., Рязанская обл., Михайловский р-н, на фронте с июля 1942 г.

ВАСЮТИН Василий Никитович, род. в 1924 г., Рязанская обл., Михайловский р-н, Октябрьский п/с, на фронте с октября 1942 г.

ВАХРАМЕЕВ Василий Васильевич, род.: Рязанская обл., Михайловский р-н.

ВАХРАМЕЕВ Иван Васильевич, род.: Рязанская обл., Михайловский р-н.

ВАХРОМЕЕВ Анатолий Федорович, род. в 1920 г., Рязанская обл., Михайловский р-н. В Красную Армию призван в марте 1940 г.

ВЕСЕЛОВ Иван Михайлович, род. в 1905 г., Рязанская обл., Михайловский р-н, Виленский с/с, на фронте с декабря 1942 г.

ВДОВИН Александр Яковлевич, род. в 1898 г., Рязанская обл., Михайловский р-н, Октябрьский п/с, на фронте с октября 1941 г.

ВДОВИН Алексей Филиппович, род. в 1926 г., Рязанская обл., Михайловский р-н, с. Лобановские Выселки, на фронте с ноября 1942 г.

ВДОВИН Иван Петрович, род. 5.09.1920 г., Рязанская обл., Михайловский р-н.

ВДОВИН Иван Федорович, род. в 1905 г., Рязанская обл., Михайловский р-н, с. Лобановские Выселки, на фронте с августа 1941 г.

ВДОВИН Михаил Александрович, род. в 1919 г., Рязанская обл., Чапаевский р-н, Волосовский с/с.

ВДОВИН Павел Федорович, род. в 1913 г., Рязанская обл., Михайловский р-н, с. Лобановские Выселки, на фронте с августа 1941 г. Награжден орденом Отечественной войны II степени.

ВДОВИН Сергей Михайлович, род. в 1898 г., Рязанская обл., Михайловский р-н, с. Лобановские Выселки, на фронте с октября 1941 г.

ВДОВИН Филипп Галактионович, род. в 1895 г., Рязанская обл., Михайловский р-н, с. Лобановские Выселки, на фронте с июня 1942 г.

ВЕБЕР Мануш Карлович, род. в 1926 г., Рязанская обл., Михайловский р-н, совхоз Молотов, на фронте с октября 1942 г.

ВЕДЕЕВ Иван Сергеевич, род. в 1907 г., Рязанская обл., Михайловский р-н, Октябрьский п/с, на фронте с августа 1941 г.

ВЕДЕЕВ Петр Кузьмич, род. в 1892 году, Рязанская обл., Михайловский р-н, Виленский с/с, на фронте с января 1943 г.

ВЕДЕНЕЕВ Тимофей Дмитриевич, род. в 1910 г., Рязанская обл., Михайловский р-н, с. Березово, на фронте с августа 1942 года, ефрейтор. Награжден орденом Отечественной войны II степени, медалью «За боевые заслуги».

ВЕДЕНКОВ Иван Мартынович, род. 26.08.1924 г., Рязанская обл., Михайловский р-н, д. Волосовка, на фронте с сентября 1942 г., мл. лейтенант, 322 сд. Воевал на 1-м Украинском фронте. Участвовал в битве на Курской дуге. Награжден орденами Александра Невского, Отечественной войны I и II степени, медалью «За победу над Германией в Великой Отечественной войне 1941–1945 гг.». После войны работал на Гагаринском хлебоприемном пункте.

Из наградного листа: *«Командуя взводом, участвовал в оборонительных и наступательных боях с немецкими захватчиками. Особенно отличился тов. Веденков во время уличных боев за овладение населенным пунктом Кранарле, где огнем станкового пулемета, установленного на втором этаже в одном из домов, уничтожил 17 немецких солдат и офицеров. 18.4.45 г. со своим взводов одним из первых форсировал р. Опава вброд и закрепился на противоположном берегу ее, отразив сильную контратаку противника, обратив его в бегство, причем было уничтожено свыше 12 немецких солдат».*

ВЕДКОВ Сергей Васильевич, род. в 1926 г., Рязанская обл., Михайловский р-н, Старопашенский с/с, на фронте с ноября 1942 г.

ВЕДМЕДЬ Михаил Григорьевич, род. в 1906 г., Киргизская ССР, на фронте с мая 1943 г.

ВЕЛИКОВ Владимир Данилович, род. в 1902 г., Рязанская обл., г. Михайлов, на фронте с марта 1944 г.

ВЕРЕНИКИН Григорий Федорович, род. в 1911 г., Рязанская обл., Михайловский р-н, с. Стубле, на фронте с апреля 1942 г.

ВЕРЕСИН Владимир Алексеевич, ранен, контужен. Воевал на Северо-Западном фронте. Награжден знаком «За доблесть и отвагу в Великой Отечественной войне». После войны работал мастером на цементном заводе «Спартак».

ВЕРЕСИН Константин Алексеевич, род. в 1921 г., Рязанская обл., Михайловский р-н, п. Октябрьский. В Красную Армию призван в октябре 1939 г., сержант, ком. отд., 123 сп, 43 сд, ранен. Награжден орденами Отечественной войны II степени, Красной Звезды.

ВЕРЕСОВ Алексей Егорович, род.: Рязанская обл., Михайловский р-н.

ВЕРИСИН Владимир Алексеевич, род. в 1919 г., Рязанская обл., Михайловский р-н, п. цемзавода «Спартак». В Красную Армию призван в октябре 1939 г., 157-й полк НКВД.

ВЕРНИКОВ Василий Афанасьевич, род. в 1921 г., Рязанская обл., Михайловский р-н, с. Николаевка, на фронте с сентября 1942 г.

ВЕРШИНИН Семен Матвеевич, род. в 1914 г., Рязанская обл., г. Михайлов, на фронте с августа 1941 г.

ВЕРШИНИН Сергей Матвеевич, род. в 1917 г., Рязанская обл., Михайловский р-н, на фронте с августа 1941 г., ефрейтор. Награжден орденом Отечественной войны II степени, медалью «За отвагу».

ВЕСЕЛЕВ Александр Андреевич, род. в 1927 г., Рязанская обл., Михайловский р-н, д. Локня. Демобилизован в январе 1947 г.

ВЕСЕЛЕВ Яков Львович, род. в 1924 г., Рязанская обл., Михайловский р-н, д. Локня. Демобилизован в мае 1947 г.

ВЕСЕЛОВ Алексей Иванович, род. в 1922 г., Рязанская обл., Октябрьский р-н, Виленский с/с, на фронте с декабря 1942 г.

ВЕСЕЛОВ Василий Сергеевич, род.: Рязанская обл., Михайловский р-н.

ВЕСЕЛОВ Иван Михеевич, род. в 1905 г., Рязанская обл., Октябрьский р-н, Виленский с/с, на фронте с декабря 1942 г.

ВЕСЕЛОВ Иван Николаевич, род.: Рязанская обл., Михайловский р-н.

ВЕСЕНЕВ Александр Андреевич, род. в 1927 г., Рязанская обл., Михайловский р-н, д. Локня, на фронте с ноября 1944 г.

ВЕСЕНЕВ Алексей Дмитриевич, род. 25.03.1926 г., Рязанская обл., Михайловский р-н, д. Натеки, на фронте с ноября 1942 г. Награжден орденом Отечественной войны II степени.

ВЕСЕНЕВ Алексей Иванович, род. в 1923 г., Рязанская обл., Михайловский р-н, д. Локня, на фронте с октября 1941 г., ст. сержант. Награжден орденом Отечественной войны II степени, медалью «За отвагу».

ВЕСЕНЕВ Иван Сергеевич, род. в 1925 г., Рязанская обл., Михайловский р-н, на фронте с января 1943 г.

ВЕСЕНЕВ Иван Филиппович, род. в 1926 г., Рязанская обл., Михайловский р-н, на фронте с ноября 1942 г.

ВЕСЕНЕВ Михаил Иванович, род. в 1919 г., Рязанская обл., Михайловский р-н, д. Локня. В Красную Армию призван в 1937 г., на фронте с 1941 г., капитан, штурман авиации, 119 ап, ЧФ. Участвовал в освобождении городов Одессы, Севастополя, Новороссийска, Керчи. Награжден тремя орденами Красного Знамени, орденом Отечественной войны I степени, медалями «За оборону Одессы», «За боевые заслуги».

ВЕСЕНЕВ Павел Николаевич, род. в 1924 г., Рязанская обл., Михайловский р-н, д. Локня, на фронте с августа 1942 г.

ВЕСЕНЕВ Петр Иванович, род. в 1916 г., Рязанская обл., Михайловский р-н, д. Локня, на фронте с декабря 1942 г.

ВЕСЕНЕВ Степан Львович, род. в 1922 г., Рязанская обл., Михайловский р-н, д. Локня, на фронте с июня 1941 г.

ВЕТРОВ Алексей Михайлович, род. 29.02.1910 г., Рязанская обл., Михайловский р-н, с. Виленка. После войны работал на цементном заводе «Спартак».

ВЕХЕЛЕВ Александр Иванович, род. в 1923 г., Рязанская обл., Михайловский р-н, на фронте с декабря 1941 г.

ВЕШКИН Александр Федорович, род. в 1900 г., Рязанская обл., Михайловский р-н, с. Стрелецкие Выселки, на фронте с октября 1941 г.

ВЕШКИН Алексей Дмитриевич, род. в 1927 г., Рязанская обл., Михайловский р-н, на фронте с декабря 1944 г.

ВЕШКИН Алексей Иванович, род. в 1915 г., Рязанская обл., Михайловский р-н, с. Виленка, на фронте с октября 1941 г.

ВЕШКИН Андрей Яковлевич, род. в 1905 г., Рязанская обл., Михайловский р-н, с. Виленка, на фронте с августа 1941 г., ефрейтор, огнеметчик, 7 ооб. Награжден медалью «За боевые заслуги».

ВЕШКИН Василий Кузьмич, род. в 1909 г., Рязанская обл., г. Михайлов, на фронте с апреля 1943 г.

ВЕШКИН Дмитрий Иванович, род. в 1924 г., Рязанская обл., Октябрьский р-н, Стрелецко-Высельский с/с, на фронте с декабря 1943 г., рядовой, связной, 850 сп, 272 сд, 10А, тяжело ранен. Награжден медалью «За отвагу».

ВЕШКИН Ефим Сергеевич, род. в 1909 г., Рязанская обл., Михайловский р-н, с. Стрелецкие Выселки. В Красную Армию призван в ноябре 1931 г., на фронте с июня 1941 г., мичман ВМФ. Участвовал в обороне Заполярья. Награжден двумя орденами Красной Звезды, орденом Ленина, двумя медалями «За боевые заслуги». Демобилизован 26 сентября 1956 г.

ВЕШКИН Иван Дмитриевич, род.: Рязанская обл., Михайловский р-н.

ВЕШКИН Иван Иванович, род. в 1922 г., Рязанская обл., Михайловский р-н, Виленский с/с. В Красную Армию призван в мае 1941 г., на фронте с июня 1941 г., гв. сержант, нач. радиостанции разведроты, 1-й Украинский фронт. Награжден орденом Отечественной войны II степени.

ВЕШКИН Иван Яковлевич, род. в 1900 г., Рязанская обл., Михайловский р-н, с. Виленка, на фронте с сентября 1941 г.

ВЕШКИН Михаил Кузьмич, род. в 1902 г., Рязанская обл., Октябрьский р-н, Стрелецко-Высельский с/с, на фронте с марта 1944 г.

ВЕШКИН Моисей Гаврилович, род. в 1907 г., Рязанская обл., Михайловский р-н, с. Стрелецкие Выселки, на фронте с июля 1941 г.

ВИДЕЕВ Андрей Алексеевич, род. в 1905 г., Рязанская обл., Михайловский р-н, с. Виленка, на фронте с октября 1941 г.

ВИДЕЕВ Иван Маркович, род. в 1906 г., Рязанская обл., Михайловский р-н, с. Виленка, на фронте с августа 1941 г.

ВИДЕЕВ Иван Михайлович, род. в 1922 г., Рязанская обл., Михайловский р-н, с. Виленка, на фронте с октября 1941 г. Награжден орденом Отечественной войны I степени.

ВИДЕЕВ Михаил Васильевич, род. в 1900 г., Рязанская обл., Михайловский р-н, с. Виленка, на фронте с апреля 1942 г.

ВИДЕЕВ Михаил Петрович, род. в 1922 г., Рязанская обл., Михайловский р-н, Виленский с/с, на фронте с октября 1941 г., рядовой, 3 гв. сп, 3 гв. сд, дважды тяжело ранен. Награжден орденом Славы III степени, медалью «За победу над Германией в Великой Отечественной войне 1941–1945 гг.».

ВИДЕЕВ Михаил Романович, род. в 1904 г., Рязанская обл., Михайловский р-н, с. Виленка, на фронте с января 1942 г.

ВИДЕШИН Иван Михайлович, род. в 1917 г., Рязанская обл., Михайловский р-н, с. Печерники, на фронте с сентября 1941 г.

ВИКТОРОВ Василий Григорьевич, род. в 1923 г., Рязанская обл., Михайловский р-н, на фронте с декабря 1941 г.

ВИКТОРОВ Дмитрий Николаевич, род. в 1907 г., Рязанская обл., Октябрьский р-н, с. Маково, на фронте с июня 1943 г.

ВИКТОРОВ Иван Петрович, род. в 1911 г., Рязанская обл., Михайловский р-н, с. Маково, на фронте с октября 1941 г.

ВИКТОРОВ Николай Александрович, род. 19.01.1917 г., Тамбовская обл., Сосновский р-н, Перкинский лесхоз, на фронте с мая 1944 г., капитан, пом. нач. 12-й заставы, 220-й погранполк войск НКВД, Прибалтийский фронт. Награжден медалью «За победу над Германией в Великой Отечественной войне 1941–1945 гг.».

ВИКТОРОВ Степан Иванович, род. в 1903 г., Рязанская обл., Михайловский р-н, с. Маково, на фронте с июля 1942 г.

ВИЛЬДЕЙС Иоган Генрихович, род. в 1923 г., Рязанская обл., Михайловский р-н, с. Маково, на фронте с марта 1942 г.

ВИЛКОВ Виктор Григорьевич, род. в 1923 г., Рязанская обл., Михайловский р-н, с. Березово.

Награжден орденом Отечественной войны II степени.

ВИЛЬГЕЛЬМ Егор Иванович, род. в 1916 г., Рязанская обл., Михайловский р-н, д. Ново-Николаевка, на фронте с августа 1941 г.

ВИЛЬДЕЙС Александр Леонтьевич, род. в 1912 г., Рязанская обл., Михайловский р-н, с. Стрелецкие Выселки, на фронте с августа 1941 г.

ВИЛЬДЕЙС Андрей Леданович, род. в 1923 г., Рязанская обл., Михайловский р-н, на фронте с октября 1941 г.

ВИЛЬДЕЙС Гиоганс Андреевич, род. в 1923 г., Рязанская обл., Михайловский р-н, на фронте с октября 1941 г.

ВИЛЬДЕЙС Андрей Леонтьевич, род. в 1923 г., Рязанская обл., Михайловский р-н, п. Классон, на фронте с июня 1942 г.

ВИЛЬДЕЙС Генрих Генрихович, род. в 1915 г., Рязанская обл., г. Михайлов, на фронте с августа 1941 г.

ВИЛЬДЕЙС Генрих Соломонович, род. в 1925 г., Рязанская обл., Михайловский р-н, с. Маково, на фронте с марта 1942 г.

ВИЛЬДЕЙС Иоган Андреевич, род. в 1923 г., Рязанская обл., Михайловский р-н, на фронте с октября 1941 г.

ВИЛЬДЕЙС Иван Леонтьевич, род. в 1905 г., Рязанская обл., Михайловский р-н, п. Классон, на фронте с июня 1942 г.

ВИЛЬДЕЙС Лев Львович, род. в 1921 г., Рязанская обл., Михайловский р-н, д. Ново-Николаевка. В Красную Армию призван в апреле 1941 г., в/ч № 7704.

ВИЛЬДЕЙС Федор Леонтьевич, род. в 1910 г., Рязанская обл., Михайловский р-н, п. Классон, на фронте с июня 1942 г.

ВИЛЬДЕЙС Фридрих Львович, род. в 1910 г., Рязанская обл., г. Михайлов, на фронте с августа 1941 г.

ВИНОГРАДОВ Алексей Андреевич, род. в 1912 г., Рязанская обл., г. Михайлов, на фронте с мая 1942 г.

ВИНОГРАДОВ Алексей Иванович, род. в 1905 г., Рязанская обл., Михайловский р-н, Старопашенский с/с. В Красную Армию призван в 1929 г., на фронте с июня 1941 г., рядовой, шофер, 84 сд. Награжден орденом Красной Звезды, медалью «За отвагу».

ВИНОГРАДОВ Василий Андреевич, род. в 1925 г., Рязанская обл., Михайловский р-н, на фронте с января 1943 г.

ВИНОГРАДОВ Иван Панферович, род. в 1907 г., Смоленская обл., Издешковский р-н, д. Ашурково, на фронте с сентября 1942 г., мл. лейтенант, ком. пулеметного взвода, 638 сп, ранен. Награжден орденом Красной Звезды.

ВИНОГРАДОВ Николай Андреевич, род. в 1910 г., Рязанская обл., Михайловский р-н, с. Стубле, на фронте с июля 1941 г. Награжден орденом Красной Звезды, медалью «За отвагу».

ВИНОГРАДОВ Николай Федорович, род. в 1924 г., Романовский р-н, с. Романово, на фронте с июля 1944 г. Награжден орденом Отечественной войны II степени.

ВИНОГРАДОВ Сергей Михайлович, род. в 1914 г., Рязанская обл., г. Михайлов, на фронте с июня 1941 г.

ВИНОГРАДОВ Степан Александрович, род. в 1925 г., Рязанская обл., г. Михайлов, на фронте с января 1943 г. Награжден орденом Отечественной войны I степени. Демобилизован в марте 1950 г.

ВИШНЕВОЙ Андрей Иосифович, род. в 1909 г., Рязанская обл., г. Михайлов. Награжден орденом Отечественной войны II степени.

ВЛАДИМИРОВ Анатолий Иванович, род. в 1925 г., Рязанская обл., Михайловский р-н, с. Маково. Награжден орденом Отечественной войны II степени.

ВЛАДЫКИНА Александра Григорьевна, род.: Рязанская обл., Михайловский р-н.

ВЛАСОВ Андрей Иванович, род. в 1906 г., Рязанская обл., Михайловский р-н, Красновский с/с, на фронте с июня 1941 г.

ВЛАСОВ Василий Игнатович, род. в 1919 г., Рязанская обл., Захарово-2.

ВЛАСОВ Иван Николаевич, род. в 1916 г., Рязанская обл., Михайловский р-н, Красновский с/с, на фронте с сентября 1941 г.

ВЛАСОВ Иван Яковлевич, род. в 1908 г., Рязанская обл., Михайловский р-н, с. Ижеславль, на фронте с августа 1941 г.

ВЛАСОВ Николай Герасимович, род. в 1902 г., г. Москва, на фронте с мая 1942 г., рядовой, ранен.

ВЛАСОВ Семен Николаевич, род. в 1915 г., Рязанская обл., Михайловский р-н, с. Козловка, на фронте с августа 1941 г.

ВЛАСОВ Федор Ильич, род. 7.04.1926 г., Рязанская обл., Захаровский р-н, с. Елино. Награжден орденом Красной Звезды. Умер 2.04.1986 г.

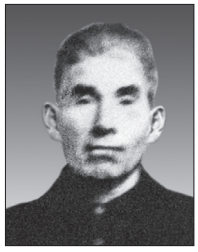

ВОЛКОВ Константин Владимирович, род. в 1922 г., Рязанская обл., г. Михайлов, на фронте с июня 1941 г.

ВОЛКОВ Павел Иванович, род. 14.09.1914 г., Рязанская обл., Семеновский р-н, с. Троица, на фронте с сентября 1941 г., мл. лейтенант, медфельдшер, 2-й Украинский фронт. Награжден медалью «За победу над Германией в Великой Отечественной войне 1941–1945 гг.». Демобилизован в августе 1946 г. После войны работал заведующим медпунктом в с. Киркино.

ВНУКОВ Иван Константинович, род. в 1926 г., Рязанская обл., Михайловский р-н, ст. Михайлов, на фронте с ноября 1942 г.

ВАВИЛОВ Николай Иванович, род. в 1893 г., Рязанская обл., Михайловский р-н, д. Прудские Выселки, на фронте с ноября 1942 г.

ВОДЯНОВ Григорий Павлович, род. в 1899 г., Рязанская обл., Михайловский р-н, Еринский с/с, на фронте с декабря 1942 г.

ВОИНОВ Алексей Прохорович, род. в 1926 г., Рязанская обл., Михайловский р-н, д. Журавли, на фронте с ноября 1942 г.

ВОИНОВ Иван Прохорович, род. в 1924 г., Рязанская обл., Михайловский р-н, д. Журавли, на фронте с 1942 г., рядовой, пулеметчик, 173 зсп. Награжден орденом Отечественной войны II степени, медалью «За отвагу». Демобилизован в апреле 1947 г.

ВОЙКОВ Федор Иванович, род. в 1920 г., Рязанская обл., Михайловский р-н. В Красную Армию призван в феврале 1940 г.

ВОЙНОВ Александр Прохорович, род. в 1924 г., Рязанская обл., Михайловский р-н, д. Журавли, на фронте с 1942 г. Демобилизован в апреле 1947 г.

ВОЙНОВ Александр Семенович, род. в 1921 г., Рязанская обл., Михайловский р-н, Помозовский с/с. В Красную Армию призван в апреле 1941 г.

ВОЙНОВ Александр Тимофеевич, род. в 1926 г., Рязанская обл., Михайловский р-н, на фронте с ноября 1943 г.

ВОЙНОВ Андрей Сергеевич, род. в 1923 г., Рязанская обл., Михайловский р-н, на фронте с декабря 1941 г.

ВОЙНОВ Иван Никифорович, род. в 1910 г., Рязанская обл., Михайловский р-н, д. Хохловка, на фронте с октября 1941 г.

ВОЙНОВ Петр Григорьевич, род. в 1911 г., Рязанская обл., Михайловский р-н, Октябрьский п/с, на фронте с ноября 1941 г.

ВОЙНОВ Самсон Игнатьевич, род. в 1906 г., Рязанская обл., Михайловский р-н, д. Помозово, на фронте с августа 1941 г.

ВОЙНОВ Федор Иванович, род. в 1920 г., Рязанская обл., Михайловский р-н. В Красную Армию призван в апреле 1940 г.

ВОЛКОВ Алексей Федорович, род. в 1926 г., Рязанская обл., Михайловский р-н, Новопанский с/с, на фронте с июня 1944 г.

ВОЛКОВ Андрей Васильевич, род. в 1903 г., Рязанская обл., Октябрьский р-н, с. Маково, на фронте с ноября 1942 г.

ВОЛКОВ Андрей Павлович, род. в 1920 г., Киевская обл., Петровский р-н, на фронте с мая 1943 г.

ВОЛКОВ Василий Александрович, род. в 1913 г., Рязанская обл., Михайловский р-н, Октябрьский п/с, на фронте с июня 1941 г.

ВОЛКОВ Василий Николаевич, род. в 1904 г., Рязанская обл., Михайловский р-н, с. Новопанское, на фронте с октября 1941 г.

ВОЛКОВ Владимир Яковлевич, род. в 1919 г., Рязанская обл., Чапаевский р-н, Волосовский с/с.

ВОЛКОВ Григорий Васильевич, род. в 1896 г., Рязанская обл., Михайловский р-н, Новопанский с/с, на фронте с октября 1941 г.

ВОЛКОВ Дмитрий Дмитриевич, род. в 1894 г., Рязанская обл., Михайловский р-н, Новопанский с/с. Демобилизован в июле 1943 г.

ВОЛКОВ Дмитрий Кириллович, род. в 1926 г., Рязанская обл., Михайловский р-н, с. Внуково, на фронте с 1944 г., ранен. Воевал на 2-м Украинском фронте. Награжден орденом Отечественной войны II степени, медалью «За победу над Германией в Великой Отечественной войне 1941–1945 гг.». Демобилизован в 1950 г.

ВОЛКОВ Дмитрий Николаевич, род. в 1920 г., Рязанская обл., Михайловский р-н, Новопан-

ский с/с. Демобилизован в июне 1946 г.

ВОЛКОВ Дмитрий Степанович, род. в 1925 г., Рязанская обл., Михайловский р-н, на фронте с января 1943 г.

ВОЛКОВ Иван Максимович, род.: Рязанская обл., Михайловский р-н.

ВОЛКОВ Иван Матвеевич, род. в 1909 г., Рязанская обл., Михайловский р-н, на фронте с марта 1942 г., гв. ефрейтор, ст. радиотелеграфист, Сталинградский, Юго-Западный фронты. Награжден медалью «За отвагу».

ВОЛКОВ Иван Михайлович, род. в 1912 г., Рязанская обл., Михайловский р-н, Зайчинский с/с, на фронте с декабря 1944 г.

ВОЛКОВ Иван Федорович, род. в 1921 г., Рязанская обл., Михайловский р-н, Новопанский с/с. В Красную Армию призван в октябре 1940 г. Демобилизован в июне 1946 г.

ВОЛКОВ Илья Васильевич, род.: Рязанская обл., Михайловский р-н.

ВОЛКОВ Михаил Иванович, род. в 1913 г., Рязанская обл., Михайловский р-н, Октябрьский п/с, на фронте с октября 1942 г.

ВОЛКОВ Михаил Павлович, род. в 1927 г., Рязанская обл., Михайловский р-н, п. цемзавода «Спартак», на фронте с декабря 1944 г.

ВОЛКОВ Михаил Харитонович, род. в 1901 г., Рязанская обл., Михайловский р-н, Горностаевский с/с, на фронте с января 1942 г.

ВОЛКОВ Николай Васильевич, род. в 1925 г., Рязанская обл., Михайловский р-н, на фронте с марта 1943 г.

ВОЛКОВ Николай Дмитриевич, род. в 1898 г., Рязанская обл., Михайловский р-н, Новопанский с/с, на фронте с октября 1941 г.

ВОЛКОВ Николай Семенович, род. в 1918 г., Рязанская обл., Михайловский р-н, с. Николаевка, на фронте с 1941 г., рядовой, 19 озад. Награжден орденом Отечественной войны II степени, медалями «За взятие Кенигсберга», «За боевые заслуги», «За победу над Германией в Великой Отечественной войне 1941–1945 гг.». После войны работал механизатором в совхозе им. Ильича.

ВОЛКОВ Николай Яковлевич, род. в 1907 г., Рязанская обл., Михайловский р-н, Октябрьский п/с, на фронте с октября 1941 г.

ВОЛКОВ Павел Иванович, род.: Рязанская обл., Михайловский р-н.

ВОЛКОВ Павел Петрович, род. в 1920 г., Рязанская обл., Михайловский р-н, Калининская обл., на фронте с апреля 1943 г.

ВОЛКОВ Петр Иванович, род. в 1894 г., Рязанская обл., Михайловский р-н, Новопанский с/с, на фронте с августа 1942 г.

ВОЛКОВ Петр Лукьянович, род. в 1901 г., Рязанская обл., Михайловский р-н, Горностаевский с/с, на фронте с октября 1941 г.

ВОЛКОВ Петр Павлович, род. в 1910 г., Рязанская обл., Михайловский р-н, Горностаевский с/с, на фронте с сентября 1941 г.

ВОЛКОВ Сергей Григорьевич, род. в 1919 г., Рязанская обл., Захаровский р-н, Новопанский с/с. В Красную Армию призван в январе 1940 г.

ВОЛКОВ Степан Иванович, род. в 1908 г., Рязанская обл., г. Михайлов, на фронте с декабря 1942 года.

ВОЛКОВ Федор Александрович, род. в 1910 г., Рязанская обл., Михайловский р-н, Горностаевский с/с, на фронте с октября 1941 г., рядовой, стрелок, 19 гв. сд. Награжден орденом Отечественной войны II степени.

ВОЛОВОВ Николай Григорьевич, род. в 1920 г., Рязанская обл., Михайловский р-н, д. Ерино. В Красную Армию призван в ноябре 1940 г., 56-й погранполк.

ВОЛОВОЕВ Иван Мартынович, род.: Рязанская обл., Михайловский р-н.

ВОЛОДИН Александр Георгиевич, род. в 1902 г., Рязанская обл., Михайловский р-н, с. Прудская, на фронте с октября 1941 г.

ВОЛОДИН Александр Сергеевич, род. в 1921 г., Рязанская обл., Михайловский р-н, с. Маково. В Красную Армию призван в апреле 1941 г. Участвовал в обороне Москвы. Награжден орденом Отечественной войны II степени.

ВОЛОДИН Борис Григорьевич, род. в 1919 г., Рязанская обл., Михайловский р-н, Поярковский с/с. В Красную Армию призван в ноябре 1939 г., 429 ап. Награжден медалью «За отвагу».

ВОЛОДИН Василий Григорьевич, род. в 1926 г., Рязанская обл., Октябрьский р-н, с. Маково, на фронте с ноября 1943 г. Награжден орденом Отечественной войны II степени.

ВОЛОДИН Василий Иванович, род.: Рязанская обл., Михайловский р-н.

ВОЛОДИН Василий Филиппович, род. в 1908 г., Рязанская обл., Михайловский р-н, с. Маково, на фронте с июля 1942 г.

ВОЛОДИН Виктор Федорович, род. в 1924 г., Рязанская обл., Михайловский р-н, сл. Самодуровка, на фронте с мая 1942 г., рядовой, сапер-минер. Награжден орденами Красной Звезды, Славы III степени, медалью «За отвагу».

ВОЛОДИН Иван Порфирьевич, род. в 1915 г., Рязанская обл., Октябрьский р-н, сл. Самодуровка, на фронте с апреля 1944 г.

ВОЛОДИН Михаил Иванович, род. в 1919 г., Рязанская обл., Захаровский р-н, с. Липки, рядовой. Награжден орденом Отечественной войны II степени, медалью «За отвагу».

ВОЛОДИН Николай Григорьевич, род. в 1927 г., на фронте с января 1944 г.

ВОЛОДИН Федор Сергеевич, род. 14.11.1923 г., Рязанская обл., Михайловский р-н, с. Маково, на фронте с 1941 года, дважды ранен. Воевал на Западном фронте, участвовал в обороне Москвы. Награжден орденом Отечественной войны II степени. После войны работал директором Стрелецко-Высельской школы.

ВОЛОДИН Федор Сергеевич,

род. в 1923 г., Рязанская обл., Михайловский р-н, с. Маково, на фронте с декабря 1942 г.

ВОЛОСНОВ Ефим Акимович, род. в 1903 г., Рязанская обл., Михайловский р-н, д. Бояринцево, на фронте с сентября 1942 г.

ВОЛОСНОВ Иван Яковлевич, род. в 1909 г., Рязанская обл., Михайловский р-н, с. Стрелецкие Выселки, на фронте с августа 1942 г.

ВОЛОСНОВ Илья Иванович, род. в 1895 г., Рязанская обл., Михайловский р-н, с. Стрелецкие Выселки, на фронте с июня 1942 г.

ВОЛОСНОВ Сергей Акимович, род. в 1926 г., Рязанская обл., Михайловский р-н, д. Бояринцево, на фронте с ноября 1942 г.

ВОЛОСТНОВ Алек. Ильич, род. в 1922 г., Рязанская обл., Михайловский р-н, с. Стрелецкие Выселки, на фронте с октября 1941 г.

ВОЛОСТНОВ Алексей Петрович, род. в 1923 г., Рязанская обл., Михайловский р-н, Стрелецко-Высельский с/с, на фронте с марта 1944 г.

ВОЛОСТНОВ Анатолий Петрович, род. в 1927 г., Рязанская обл., г. Михайлов, на фронте с ноября 1944 г.

ВОЛОСТНОВ Анатолий Петрович,

род. в 1925 г., Рязанская обл., Михайловский р-н, с. Стрелецкие Выселки, на фронте с 1944 года. Окончил Рязанскую автомобильную школу. Воевал на Дальневосточном фронте. Участвовал в войне с Японией. Умер в 1975 г.

ВОЛОСТНОВ Михаил Ильич, род. в 1927 г., Рязанская обл., Михайловский р-н, на фронте с декабря 1944 г.

ВОЛОТОВ Иван Андреевич, род. в 1924 г., Рязанская обл., Михайловский р-н, Щетининский с/с, на фронте с сентября 1942 г., 88 зап.

ВОЛЧКОВ Алексей Иванович, род. в 1911 г., Рязанская обл., Михайловский р-н, Рачатниковский с/с, на фронте с апреля 1943 г.

ВОЛЧКОВ Василий Герасимович, род. в 1925 г., Рязанская обл., г. Михайлов, на фронте с июля 1943 г.

ВОЛЧКОВ Иван Алексеевич, род. в 1896 г., Рязанская обл., Михайловский р-н, с. Хавертово, на фронте с октября 1941 г.

ВОЛЧКОВ Иван Васильевич, род. в 1911 г., Рязанская обл., Михайловский р-н, с. Хавертово, на фронте с сентября 1941 г.

ВОЛЧКОВ Илья Павлович, род. в 1898 г., Рязанская обл., Михайловский р-н, с. Новопанское, на фронте с сентября 1941 г.

ВОЛЧКОВ Максим Федорович, род. в 1894 г., Рязанская обл., Михайловский р-н, Красновский с/с, на фронте с августа 1942 г.

ВОЛЧКОВ Михаил Максимович, род. в 1923 г., Рязанская обл., Михайловский р-н, на фронте с января 1944 г., сержант, 1-й Белорусский фронт, ранен. Награжден медалью «За боевые заслуги».

ВОЛЧКОВ Петр Иванович, род. в 1913 г., Рязанская обл., Михайловский р-н, с. Рачатники, на фронте с июня 1941 г.

ВОЛЧКОВА Анна Васильевна (Максимовна), род. в 1921 г., Рязанская обл., г. Михайлов, на фронте с марта 1943 г.

ВОЛЫНСКИЙ Степан Михайлович, род. в 1919 г., Рязанская обл., Чапаевский р-н, д. Новая Деревня.

ВОЛЬМАН Яков Иванович, род. в 1920 г., Рязанская обл., Михайловский р-н. В Красную Армию призван в ноябре 1940 г.

ВОЛЯЕВ Петр Михайлович, род. в 1920 г., Рязанская обл., Михайловский р-н, Рачатниковский с/с. В Красную Армию призван в октябре 1940 г.

ВОНИН Василий Федорович, род. в 1926 г., Рязанская обл., Михайловский р-н, с. Печерники, на фронте с ноября 1942 г.

ВОРОБЬЕВ Александр Акимович, род. в 1923 г., Рязанская обл., Михайловский р-н, д. Малая Дорогинка. Награжден орденом Отечественной войны II степени.

ВОРОБЬЕВ Александр Иванович, род. 30.08.1914 г., Рязанская обл., Чапаевский р-н, д. Малая Дорогинка, на фронте с февраля 1942 г., лейтенант, ком. батареи, 2-й Украинский фронт, дважды ранен. Награжден орденом Красной Звезды, медалями «За отвагу», «За победу над Германией в Великой Отечественной войне 1941–1945 гг.». Демобилизован в августе 1946 г.

ВОРОБЬЕВ Александр Михайлович, род. 23.08.1921 г., Рязанская обл., Михайловский р-н, на фронте с 1944 г., пограничник, дважды ранен. Участвовал в битве на Курской дуге. Демобилизован в октябре 1945 г. После войны работал председателем сельского совета.

ВОРОБЬЕВ Василий Васильевич, род. в 1899 г., Рязанская обл., Михайловский р-н, сл. Самодуровка, на фронте с ноября 1942 г.

ВОРОБЬЕВ Василий Иванович, род. в 1911 г., Рязанская обл., Чапаевский р-н, д. Малая Дорогинка, на фронте с апреля 1943 г.

ВОРОБЬЕВ Владимир Сергеевич, род. в 1926 г., Рязанская обл., Михайловский р-н, Новопанский с/с, на фронте с ноября 1942 г.

ВОРОБЬЕВ Вячеслав Андреевич, род. в 1922 г., Рязанская обл., Михайловский р-н, с. Стрелецкие Выселки, на фронте с июня 1941 г.

ВОРОБЬЕВ Григорий Семенович, род. в 1916 г., Рязанская обл., Октябрьский р-н, д. Орловка, на фронте с июня 1944 г.

ВОРОБЬЕВ Григорий Сергеевич, род. в 1923 г., Рязанская обл., Михайловский р-н, на фронте с декабря 1942 г.

ВОРОБЬЕВ Иван Ильич, род. в 1926 г., Рязанская обл., Михайловский р-н, на фронте с марта 1944 г.

ВОРОБЬЕВ Иван Дмитриевич, род. в 1903 г., Рязанская обл., Михайловский р-н, д. Локня. Демобилизован в январе 1945 г.

ВОРОБЬЕВ Иван Никитович, род. в 1910 г., Рязанская обл., Михайловский р-н, совхоз им. Ильича, на фронте с 1941 г., тяжело ранен. Награжден медалью «За победу над Германией великой Отечественной войне 1941–1945 гг.». После войны работал в совхозе им. Ильича.

ВОРОБЬЕВ Николай Яковлевич, Рязанская обл., Михайловский р-н.

ВОРОБЬЕВ Петр Михайлович, Рязанская обл., Михайловский р-н.

ВОРОБЬЕВ Сергей Николаевич, Рязанская обл., Михайловский р-н.

ВОРОБЬЕВ Сергей Сергеевич, род. в 1923 г., Рязанская обл., Михайловский р-н, Новопанский с/с. Демобилизован в марте 1947 г.

ВОРОНИН Андрей Павлович, Рязанская обл., Михайловский р-н.

ВОРОНИН Алексей Степанович, род. в 1901 г., Рязанская обл., Михайловский р-н, с. Стубле, на фронте с октября 1941 г.

ВОРОНИН Василий Дмитриевич, род. в 1914 г., Рязанская обл., Михайловский р-н, с. Маково, на фронте с августа 1941 г.

ВОРОНИН Виктор Алексеевич, род. в 1926 г., на фронте с ноября 1942 г. После войны работал на Трепольской машинотракторной станции.

ВОРОНИН Егор Филиппович, род. в 1895 г., Рязанская обл., г. Михайлов, на фронте с июля 1941 г., рядовой, линейный надсмотрщик, 290 обс. Награжден медалями «За оборону Сталинграда», «За боевые заслуги».

ВОРОНИН Михаил Иванович, род. в 1909 г., Рязанская обл., г. Михайлов, на фронте с августа 1941 г.

ВОРОНИН Сергей Дмитриевич, род. в 1927 г., Рязанская обл., Михайловский р-н, на фронте с декабря 1944 г.

ВОРОНКОВ Александр Егорович, род. 20.10.1923 г., Рязанская обл., Михайловский р-н, д. Курлышево, лейтенант, ком. огневого взвода, Калининский, Северо-Западный фронты, четырежды ранен, контужен. Награжден орденом Отечественной войны I степени. Демобилизован в январе 1945 г.

ВОРОНКОВ Алексей Андреевич, род. в 1914 г, Рязанская обл., Ми-

хайловский р-н, Козловский с/с, на фронте с мая 1943 г.

ВОРОНКОВ Алексей Васильевич, род. в 1927 г., Рязанская обл., Михайловский р-н, на фронте с декабря 1944 г.

ВОРОНКОВ Андрей Павлович, род. в 1910 г., Рязанская обл., Михайловский р-н, д. Курлышево, на фронте с июня 1942 г.

ВОРОНКОВ Василий Андреевич, род. 18.03.1918 г., Саратовская обл., Петровский р-н, с. Бобровка, на фронте с июня 1941 г., ст. лейтенант, ком. взвода, Калининский фронт, тяжело ранен, контужен. Награжден орденом Отечественной войны II степени. После войны работал военруком в школе.

ВОРОНКОВ Василий Павлович, род. в 1922 г., Рязанская обл., Михайловский р-н, д. Курлышево на фронте с июня 1941 г.

ВОРОНКОВ Георгий Георгиевич, род. в 1897 г., Рязанская обл., г. Михайлов, на фронте с апреля 1942 г.

ВОРОНКОВ Иван Никитович, род. в 1919 г., Рязанская обл., Октябрьский р-н, д. Курлышево. В Красную Армию призван в ноябре 1938 г., на фронте с 1943 г. Награжден орденом Отечественной войны I степени.

ВОРОНКОВ Михаил Егорович, род. в 1927 г., Рязанская обл., Михайловский р-н, на фронте с ноября 1944 г.

ВОРОНЦОВ Александр Иванович, Рязанская обл., Михайловский р-н.

ВОРОНКОВ Николай Егорович, род. в 1918 г., Рязанская обл., Михайловский р-н, Октябрьский п/с, на фронте с октября 1941 г.

ВОРОНОВ Лев Матвеевич, род. в 1925 г., Украинская ССР, на фронте с июня 1944 г.

ВОРОНЦЕВ Иван Васильевич, род. в 1918 г., Рязанская обл., Михайловский р-н. Демобилизован в июне 1946 г.

ВОРОНЦОВ Александр Иванович, род. в 1908 г., Рязанская обл., Михайловский р-н, д. Машково, на фронте с июля 1941 г.

ВОРОНЦОВ Александр Михайлович, род. в 1913 г., Рязанская обл., Михайловский р-н, с. Козловка, на фронте с июня 1941 г.

ВОРОНЦОВ Александр Николаевич, род. в 1888 г., Рязанская обл., Михайловский р-н, д. Студенец, на фронте с ноября 1943 г.

ВОРОНЦОВ Алексей Иванович, род. в 1903 г., Рязанская обл., г. Михайлов, на фронте с августа 1941 г.

ВОРОНЦОВ Василий Ильич, род. в 1919 г., Рязанская обл., Чапаевский р-н, д. Малинки.

ВОРОНЦОВ Василий Андреевич, род. в 1921 г., Рязанская обл., г. Михайлов. В Красную Армию призван в ноябре 1940 г.

ВОРОНЦОВ Владимир Алексеевич, род. в 1927 г, Рязанская обл., г. Михайлов, на фронте с ноября 1944 г.

ВОРОНЦОВ Георгий Васильевич, род. в 1923 г., Рязанская обл., Михайловский р-н, на фронте с октября 1941 г.

ВОРОНЦОВ Иван Иванович, род. в 1917 г., Рязанская обл., Михайловский р-н.

ВОРОНЦОВ Дмитрий Алексеевич, род. в 1919 г., Рязанская обл., Михайловский р-н, г. Михайлов, на фронте с октября 1942 г.

ВОРОНЦОВ Дмитрий Григорьевич, род. в 1920 г., Рязанская обл., Михайловский р-н, Козловский с/с. В Красную Армию призван в октябре 1940 г.

ВОРОНЦОВ Иван Васильевич, род. в 1918 г., Рязанская обл., г. Михайлов, на фронте с октября 1941 г., ст. сержант, на передовой в полевых условиях ремонтировал танки. Награжден орденом Красной Звезды, медалью «За боевые заслуги».

ВОРОНЦОВ Иван Иванович, род. в 1917 г., Рязанская обл., Михайловский р-н, Козловский с/с. Награжден орденом Отечественной войны I степени.

ВОРОНЦОВ Илларион Иванович, род. в 1895 г., Рязанская обл., Михайловский р-н, Козловский с/с, на фронте с декабря 1942 г., рядовой. Награжден медалью «За отвагу».

ВОРОНЦОВ Михаил Васильевич, род. в 1924 г., Рязанская обл., Михайловский р-н, Козловский с/с.

ВОРОНЦОВ Михаил Михайлович, род. в 1917 г., Рязанская обл., г. Михайлов. В Красную Армию призван в 1940 г., на фронте с октября 1941 г., ст. лейтенант. Награжден орденами Красной Звезды, Отечественной войны I степени.

ВОРОНЦОВ Павел Михайлович, род. в 1922 г., Рязанская обл., г. Михайлов, на фронте с июня 1941 г.

ВОРОНЦОВ Сергей Николаевич, род. 24.05.1916 г., Рязанская обл., г. Михайлов. В Красную Армию призван в декабре 1929 г., на фронте с декабря 1941 г., капитан, нач. штаба, 87 сп, 26 сд. Воевал на Калининском, При-

балтийском фронтах. Участвовал во взятии Кенигсберга. Награжден орденами Александра Невского, Отечественной войны II степени, медалями «За взятие Кенигсберга», «За победу над Германией великой Отечественной войне 1941–1945 гг.». Демобилизован в мае 1945 г. После войны работал на цементном заводе «Спартак».

ВОРОНЦОВА Александра Ивановна, род. в 1918 г., Рязанская обл., Михайловский р-н, с. Поздное, на фронте с мая 1942 г.

ВОРОНЦОВА Зинаида Матвеевна, род. в 1923 г., Рязанская обл., г. Михайлов, на фронте с февраля 1944 г.

ВОРОПАЕВ Иван Федорович, род. в 1919 г., Рязанская обл., Захаровский р-н, Лесковский с/с.

ВОРОТИЛОВ Николай Васильевич, род. в 1926 г., Рязанская обл., Михайловский р-н.

ВОРОТНИКОВ Алексей Васильевич, род. в 1926 г., Рязанская обл., Михайловский р-н, Старопашенский с/с, на фронте с ноября 1942 г.

ВОРОТНИКОВ Василий Андреевич, род. в 1892 г., Рязанская обл., Михайловский р-н, д. Прудские Выселки, на фронте с мая 1943 г.

ВОРОТНИКОВ Василий Семенович, род. в 1894 г., Рязанская обл., Михайловский р-н, Старопашенский с/с, на фронте с октября 1942 г.

ВОРОТНИКОВ Константин Михайлович, род. в 1925 г., Рязанская обл., Михайловский р-н, Старопашенский с/с, на фронте с января 1943 г. Участвовал в освобождении Польши. Награжден орденом Отечественной войны II степени. Демобилизован в марте 1950 г.

ВОРОТНИКОВ Михаил Николаевич, род. в 1909 г., Рязанская обл., Михайловский р-н, Старопашенский с/с, на фронте с октября 1941 г.

ВОРОТНИКОВ Николай Алексеевич, род. в 1911 г., Рязанская обл., Михайловский р-н, Старопашенский с/с, на фронте с июня 1941 г.

ВОРОТНИКОВ Николай Павлович, род. в 1907 г., Рязанская обл., Михайловский р-н, Старопашенский с/с, на фронте с октября 1941 г.

ВОРОТНИКОВА Александра Дмитриевна, род. в 1901 г., Рязанская обл., г. Михайлов, на фронте с сентября 1941 г.

ВОРОТЬЕВ Александр Иванович, Рязанская обл., Михайловский р-н.

ВОССОВСКИЙ Михаил Евстигнеевич, род. в 1926 г., Рязанская обл., Михайловский р-н, на фронте с декабря 1943 г.

ВОСТРЕНКОВ Филипп Васильевич, род. в 1902 г., Рязанская обл., Михайловский р-н, с. Печерниковские Выселки, на фронте с июня 1942 г.

ВОСТРЕНСКИЙ Матвей Васильевич, род. в 1896 г., Рязанская обл., Михайловский р-н, д. Машково, на фронте с октября 1941 г.

ВУПОЛОВ Андрей Иванович, род. в 1913 г., Рязанская обл., Михайловский р-н, с. Стрелецкие Выселки, на фронте с июня 1941 г.

ВЫБОРНОВ Матвей Владимирович, род. в 1907 г., Рязанская обл., Октябрьский р-н, с. Маково, на фронте с ноября 1943 г.

ВЫГОДИН Александр Сергеевич, род. в 1927 г., Рязанская обл., Михайловский р-н, Новопанский с/с, на фронте с ноября 1944 г.

ВЫГОДИН Алексей Алексеевич, род. в 1910 г., Рязанская обл., Михайловский р-н, Октябрьский п/с, на фронте с августа 1941 г., гв. рядовой, автоматчик. Награжден медалью «За отвагу».

ВЫГОДИН Иван Дмитриевич, род. в 1926 г., Рязанская обл., Михайловский р-н, Новопанский с/с, на фронте с февраля 1945 г.

ВЫГОДИН Петр Сергеевич, род. в 1919 г., Рязанская обл., Михайловский р-н, Новопанский с/с. В Красную Армию призван в ноябре 1939 г.

ВЫГОДИН Сергей Алексеевич, род. в 1893 г., Рязанская обл., Михайловский р-н, Новопанский с/с, на фронте с ноября 1942 г.

ВЫКИН Захар Степанович, род. в 1922 г., Рязанская обл., Михайловский р-н, Печерниковский с/с, на фронте с октября 1941 г.

ВЫСОТСКИЙ Ефим Самойлович, род. в 1914 г., Украинская ССР, г. Харьков, на фронте с октября 1941 г.

ВЬЮКОВ Константин Владимирович, род. 24.04.1922 г., Московская обл., Каширский р-н, д. Стародуб, на фронте с октября 1941 г., лейтенант, ком. пулеметного взвода, Юго-Западный фронт.

ВЯКИН Иван Николаевич, род. в 1914 г., Рязанская обл., Михайловский р-н, Виленский с/с, на фронте с ноября 1942 г.

ВЯТКИН Алексей Григорьевич,

род. в 1921 г., Рязанская обл., Михайловский р-н, п. цемзавода «Спартак», артиллерист, 65 батарея, Сталинградский фронт, ранен. В Красную Армию призван в апреле 1941 г. Награжден медалью «За победу над Германией в Великой Отечественной войне 1941–1945 гг.».

ВЯТКИН Владимир Дмитриевич, род. в 1925 г., Рязанская обл., Михайловский р-н, на фронте с января 1943 г., мл. лейтенант, ком. стрелкового взвода, 920 сп, 237 сд, ранен. Награжден орденами Красной Звезды, Александра Невского.

ВЯТКИН Дмитрий Матвеевич, род. в 1896 г., Рязанская обл., Михайловский р-н, Октябрьский п/с, на фронте с октября 1941 г.

ВЯТКИН Иван Дмитриевич, род. в 1915 г., Рязанская обл., Михайловский р-н, Виленский с/с, на фронте с июня 1941 г.

ВЯТКИН Иван Тимофеевич, род. в 1918 г., Рязанская обл., Михайловской р-н, с. Виленка, на фронте с июня 1941 г., шофер. Начал свой боевой путь 23 июня 1941 г. в составе 1УА. Был шофером, возил боеприпасы, раненых. Воевал на Калининградском, Брянском, Северо-Западном фронтах. Награжден орденом Отечественной войны II степени, медалями «За отвагу», «За оборону Москвы», «За взятие Берлина», «За победу над Германией великой Отечественной войне 1941–1945 гг.». Демобилизован в 1946 г.

ВЯТКИН Михаил Иванович, род. в 1925 г., Рязанская обл., Михайловский р-н, на фронте с декабря 1942 г., рядовой. Награжден орденами Отечественной войны I и II степени, медалью «За боевые заслуги».

ВЯТКИН Михаил Филиппович, род. в 1926 г., Рязанская обл., Михайловский р-н, на фронте с ноября 1943 г.

ВЯТКИН Николай Иванович, род. в 1907 г., Рязанская обл., Михайловский р-н, с. Виленка, на фронте с июля 1941 г.

ВЯТКИН Филипп Иванович, род. в 1901 г., Рязанская обл., Михайловский р-н, п. цемзавода «Спартак», на фронте с октября 1941 г.

Г

ГАВРИКОВ Николай Андреевич, род. в 1923 г., Рязанская обл., Михайловский р-н, совхоз им. Ильича, на фронте с августа 1945 года, сержант. Участвовал в войне с Японией. Награжден орденом Отечественной войны II степени. После войны работал водителем в совхозе им. Ильича.

ГАВРИЛИН Александр Григорьевич, род. в 1919 г., Рязанская обл., Михайловский р-н, д. Татарки.

ГАВРИЛИН Василий Андреевич, род. в 1919 г., Рязанская обл., Захаровский р-н, Верховский с/с, на фронте с ноября 1941 г., рядовой. Награжден медалью «За отвагу».

ГАВРИЛИН Василий Дмитриевич, род. в 1911 г., Рязанская обл., Михайловский р-н, с. Малинки. Награжден орденом Отечественной войны II степени.

ГАВРИЛИН Василий Иванович, род. в 1909 г., Рязанская обл., Михайловский р-н, д. Розвальнево, на фронте с ноября 1942 г.

ГАВРИЛИН Василий Николаевич, род. 1926 г., Рязанская обл., г. Михайлов, на фронте с ноября 1942 г.

ГАВРИЛИН Василий Яковлевич, род. в 1905 г., Рязанская обл., Чапаевский р-н, с. Малинки, сержант, на фронте с июля 1941 г. Награжден медалью «За отвагу».

ГАВРИЛИН Григорий Ефимович, род. в 1906 г., Рязанская обл., Октябрьский р-н,д. Завидовка, на фронте в августа 1943 г.

ГАВРИЛИН Иван Кузьмич, род. в 1919 г., Рязанская обл., Чапаевский р-н, д. Александрово. В Красную Армию призван в октябре 1939 г., ефрейтор. Награжден медалью «За отвагу».

ГАВРИЛИН Иван Петрович, род. в 1924 г., Рязанская обл., Михайловский р-н, д. Завидовка, на фронте с 1942 г., мл. сержант, пулеметчик, 42 шр. Награжден орденами Славы III степени, Отечественной войны II степени.

ГАВРИЛИН Иван Семенович, род. в 1895 г., Рязанская обл., Михайловский р-н, д. Розвальнево, на фронте с октября 1942 г.

ГАВРИЛИН Николай Васильевич, род. в 1924 г., Рязанская обл., Михайловский р-н, д. Завидовка, на фронте с августа 1942 г.

ГАВРИЛИН Николай Иванович, род. в 1920 г., Рязанская обл., Михайловский р-н, д. Розвальнево. В Красную Армию призван в январе 1941 г., 156 сд. На фронте с августа 1942 г., рядовой. Награжден орденом Отечественной войны II степени, медалью «За боевые заслуги».

ГАВРИЛИН Николай Степанович, род. в 1922 г., Рязанская обл., Михайловский р-н, д. Завидовка, на фронте с октября 1941 г.

ГАВРИЛИН Петр Иванович, род. 1916 г., Рязанская обл., Михайловский р-н, д. Розвальнево, на фронте с июня 1942 г.

ГАВРИЛИНА Марья Федоровна, род. в 1924 г., Рязанская обл., Михайловский р-н, с. Стрелецкие Выселки.

ГАВРИЛКИН Александр Борисович, род. в 1921 г., Рязанская обл., Михайловский р-н, д. Локня. В Красную Армию призван в апреле 1941 г., в/ч 2919. Награжден орденом Отечественной войны II степени.

ГАВРИЛКИН Александр Сергеевич, род. в 1925 г., Рязанская обл., Михайловский р-н, д. Локня, на фронте с января 1943 г. Награжден орденом Отечественной войны II степени. Демобилизован в мае 1949 г.

ГАВРИЛКИН Александр Сергеевич, род. в 1925 г., Рязанская обл., Михайловский р-н, д. Локня, на фронте с мая 1943 г.

ГАВРИЛКИН Борис Ефремович, род. 1896 г., Рязанская обл., Михайловский р-н, д. Локня, на фронте с июля 1942 г.

ГАВРИЛКИН Григорий Семенович, род. в 1899 г., Рязанская обл., Михайловский р-н, д. Локня, на фронте с октября 1941 г.

ГАВРИЛКИН Иван Ефремович, род. в 1899 г., Рязанская обл., Михайловский р-н, д. Локня, на фронте с октября 1941 г.

ГАВРИЛКИН Сергей Гаврилович, род. в 1902 г., Рязанская обл.,

Михайловский р-н, д. Локня, на фронте с сентября 1941 г.

ГАВРИЛОВ Александр Михайлович, род. в 1900 г., Рязанская обл., Михайловский р-н, с. Фирюлевка, на фронте с августа 1941 г., рядовой, 27 сп, 1-й Белорусский фронт, тяжело ранен. Награжден медалями «За отвагу», «За победу над Германией в Великой Отечественной войне 1941–1945 гг.».

ГАВРИЛОВ Александр Михайлович, род. в 1902 г., Рязанская обл., Михайловский р-н, Фирюлевский с/с, на фронте с мая 1943 г.

ГАВРИЛОВ Алексей Васильевич, род. в 1904 г., Рязанская обл., Михайловский р-н, с. Фирюлевка, на фронте с октября 1941 г.

ГАВРИЛОВ Алексей Сергеевич, род. в 1912 г., Рязанская обл., Михайловский р-н, Фирюлевский с/с, на фронте с марта 1943 года.

ГАВРИЛОВ Василий Васильевич, род. в 1917 г., Рязанская обл., Михайловский р-н, с. Фирюлевка, на фронте с октября 1941 г.

ГАВРИЛОВ Василий Гаврилович, род. в 1910 г., Ленинградская обл., на фронте с июля 1941 г., ст. лейтенант, политрук роты, 461 сп, 142 сд, тяжело ранен. Награжден орденом Отечественной войны II степени, медалями «За оборону Ленинграда», «За победу над Германией в Великой Отечественной войне 1941–1945 гг.». Демобилизован в 1944 г. Работал зав. военным отделом Михайловского райкома ВКП(б).

ГАВРИЛОВ Владимир Григорьевич, род. в 1924 г., Рязанская обл., Михайловский р-н, д. Карандеевка.

ГАВРИЛОВ Григорий Степанович, род. в 1894 г., Рязанская обл., Михайловский р-н, д. Карандеевка, на фронте с апреля 1942 г.

ГАВРИЛОВ Григорий Семенович, род. в 1894 г., Рязанская обл., Михайловский р-н, д. Карандеевка, на фронте с ноября 1942 г.

ГАВРИЛОВ Иван Иванович, род. 1897 г., Рязанская обл., Михайловский р-н, с. Печерниковские Выселки. Демобилизован в октябре 1944 г.

ГАВРИЛОВ Иван Яковлевич, род. в 1899 г., Рязанская обл., Михайловский р-н, с. Фирюлевка, на фронте с октября 1941 г.

ГАВРИЛОВ Михаил Васильевич, род. в 1913 г., Рязанская обл., Михайловский р-н, Фирюлевский с/с, на фронте с августа 1941 г.

ГАВРИЛОВ Михаил Герасимович, род. 1918 г., Рязанская обл., г. Михайлов, на фронте с сентября 1942 г., сержант. Награжден медалью «За отвагу».

ГАВРИЛОВ Николай Андреевич, Рязанская обл., Михайловский р-н.

ГАВРИЛОВ Николай Васильевич, род. в 1921 г., Рязанская обл., г. Михайлов. В Красную Армию призван в ноябре 1940 г.

ГАВРИЛОВ Николай Иванович, род. в 1925 г., Рязанская обл., Михайловский р-н, на фронте с января 1943 г. Демобилизован в мае 1948 г.

ГАВРИЛОВ Степан Алексеевич, род. в 1907 г., Рязанская обл., Михайловский р-н, д. Слободка, на фронте с августа 1941 г.

ГАВРИЛОВ Федор Сергеевич, род. в 1916 г., Рязанская обл., Михайловский р-н, Фирюлевский с/с, на фронте с октября 1942 г.

ГАВРИЧЕВ Василий Иванович, род. в 1926 г, Рязанская обл., Михайловский р-н, Фирюлевский с/с, на фронте с декабря 1943 г.

ГАВРИЧЕВ Василий Митрофанович, род. в 1925 г., Рязанская обл., Михайловский р-н, д. Локня, на фронте с марта 1943 г.

ГАВРИЧЕВ Виктор Васильевич, род. в 1919 г., Рязанская обл., г. Михайлов. В Красную Армию призван в январе 1940 г.

ГАВРИЧЕВ Виктор Иванович, род. в 1925 г., Рязанская обл., Михайловский р-н, на фронте с января 1943 г., ст. сержант, ком. отд. связи, 700 сп, 204 сд, ранен. Награжден орденом Красной Звезды, медалью «За боевые заслуги». Демобилизован в апреле 1950 г.

ГАВРИЧЕВ Иван Андреевич, род. в 1926 г., Рязанская обл., Михайловский р-н, с. Фирюлевка, на фронте с ноября 1942 г.

ГАВРИЧЕВ Иван Петрович, род. в 1903 г., Рязанская обл., Михайловский р-н, д. Локня, на фронте с сентября 1941 г.

ГАВРИЧЕВ Николай Алексеевич, род. в 1924 г., Рязанская обл., Михайловский р-н, л. Локня, на фронте с августа 1942 г., мл. сержант, командир орудия танка «Т-34», 17 тп, 1-й Белорусский фронт, тяжело ранен. Награжден орденом Отечественной войны I степени, медалями «За боевые заслуги», «За отвагу». Демобилизован в марте 1947 г.

ГАВРИЧЕВ Николай Андреевич, род. в 1921 г., Рязанская обл., Михайловский р-н, с. Ижеславль. В Красную Армию призван в декабре 1940 г.

ГАВРИЧЕВ Николай Митрофанович, род. в 1926 г., Рязанская

обл., Михайловский р-н, с. Красное, на фронте с ноября 1942 г. Награжден орденом Отечественной войны II степени.

ГАВРИЧЕВ Николай Федорович, род. в 1924 г., Рязанская обл., Михайловский р-н, Ижеславльский с/с.

ГАВРЮХИН Григорий Михайлович, род. в 1910 году, Рязанская обл., Михайловский р-н, на фронте с 1941 года, тяжело ранен. Участвовал в форсировании Днепра, освобождении Украины, боях под Смоленском.

ГАГАРИН Николай Николаевич, род. 1903 г., Рязанская обл., г. Михайлов, на фронте с мая 1942 г.

ГАГИН Александр Александрович, род. 1904 г., Рязанская обл., Михайловский р-н, с. Николаевка, на фронте с марта 1942 г., рядовой.

ГАЗЕТОВ Владимир Кузьмич, род. в 1923 г., Рязанская обл., Михайловский р-н, п. Октябрьский, на фронте с июля 1941 г., гв. капитан, ком. роты, 28 сб, 8 ск, Сталинградский фронт, тяжело ранен. Награжден орденами Красной Звезды, Отечественной войны I степени, двумя медалью «За отвагу».

ГАЗОВ Виктор Васильевич, род. 1911 г., Рязанская обл., Михайловский р-н, д. Хохловка, на фронте с февраля 1943 г.

ГАИЧЕВА Зинаида Борисовна, род. 1923 г., Рязанская обл., Михайловский р-н, с. Аннино, на фронте с июля 1942 г.

ГАЙВОРОНСКИЙ Петр Романович, род. в 1910 г., Рязанская обл., г. Михайлов, на фронте с марта 1943 г.

ГАЙДУКОВ Михаил Акимович, род. в 1909 г., Рязанская обл., Октябрьский р-н, Каморинский с/с, на фронте с июня 1943 г.

ГАЙКИН Алексей Михайлович, род. в 1908 г., Рязанская обл., г. Михайлов, на фронте с июня 1941 г., мл. сержант. Воевал на 1-м Белорусском, Западном фронтах. Участвовал в освобождении Польши, Белоруссии, взятии Берлина. Награжден орденом Красной Звезды, медалью «За победу над Германией в Великой Отечественной войне 1941–1945 гг.». Умер в 1969 г.

ГАЙКИН Василий Иванович, род. в 1913 г., Рязанская обл., г. Михайлов, на фронте с октября 1941 года.

ГАЙКИН Павел Николаевич, род. в 1925 г., Рязанская обл., Михайловский р-н, на фронте с января 1943 г.

ГАЙМИЙДИМОВ Муфтах Гаймудинович, род. 1898 г., Рязанская обл., г. Михайлов, на фронте с октября 1942 г., рядовой.

ГАЛАНОВ Степан Андреевич, род. в 1919 г., Рязанская обл., Чапаевский р-н, д. Волшута, на фронте с 1941 г., 529 сп. Награжден орденом Отечественной войны II степени. После войны работал плотником в совхозе им. Ильича.

ГАЛАНОВ Федор Михайлович, род. в 1919 г., Рязанская обл., Чапаевский р-н, д. Волосовка.

ГАЛИН Николай Федорович, род. в 1923 г., Рязанская обл., Михайловский р-н,на фронте с августа 1941 г.

ГАЛИЦЫН Александр Алексеевич, род. в 1926 г., Рязанская обл., Михайловский р-н, д. Дугинка, на фронте с ноября 1943 г.

ГАЛКИН Алексей Иосипович, род. в 1909 г., Рязанская обл., Михайловский р-н, д. Серебрянь, на фронте с июля 1941 г.

ГАЛКИН Алексей Тимофеевич, род. в 1914 г., Рязанская обл., г. Михайлов, на фронте с 1942 года, гв. старшина, гл. конструктор батальона движения. Награжден медалью «За боевые заслуги». Демобилизован в августе 1946 г.

ГАЛКИН Анатолий Емельянович, род. В 1927 г., Рязанская обл., Михайловский р-н, д. Студенец, на фронте с ноября 1944 г.

ГАЛКИН Арсений Яковлевич, род. в 1897 г., Рязанская обл., Михайловский р-н, д. Студенец, на фронте с февраля 1943 г.

ГАЛКИН Василий Исаакович, род. в 1906 г., Рязанская обл., Михайловский р-н, д. Завидовка, на фронте с сентября 1941 г.

ГАЛКИН Виктор Гаврилович, род. в 1924 г., Рязанская обл., Михайловский р-н, д. Студенец, на фронте с 1942 г., гв. сержант, ком. отделения, 112 гв. сп, 39 гв. сд. Награжден орденами Красной Звезды, Отечественной войны II степени, медалью «За отвагу». Демобилизован в апреле 1947 г.

ГАЛКИН Гаврил Степанович, род. в 1900 г., Рязанская обл., Михайловский р-н, д. Студенец, на фронте с сентября 1941 г.

ГАЛКИН Дмитрий Арсентьевич, род. в 1921 г., Рязанская обл., Михайловский р-н, д. Студенец, на фронте с ноября 1944 г.

ГАЛКИН Иван Емельянович, род. в 1919 г., Рязанская обл.,

Михайловский р-н, д. Студенец. В Красную Армию призван в апреле 1941 г., в/ч 9482.

ГАЛКИН Иван Иванович, род. в 1907 г., Рязанская обл., Октябрьский р-н, д. Завидовска. В Красную Армию призван в июле 1941 г.

ГАЛКИН Иван Кузьмич, род. в 1922 году, Рязанская обл., Михайловский р-н, д. Студенец, на фронте с июня 1941 г.

ГАЛКИН Иван Миронович, род. в 1895 г., Рязанская обл., Михайловский р-н, д. Студенец, на фронте с апреля 1942 г.

ГАЛКИН Николай Арсентьевич, род. в 1921 г., Рязанская обл., Михайловский р-н, д. Студенец. В Красную Армию призван в сентябре 1940 г.

ГАЛКИН Николай Васильевич, род. в 1920 г., Рязанская обл., Михайловский р-н,на фронте с 1941 г. Воевал на Украинском фронте.

ГАЛКИН Николай Гаврилович, род. в 1927 г., Рязанская обл., Михайловский р-н, д. Студенец, на фронте с ноября 1944 г.

ГАЛКИН Николай Сергеевич, род. в 1906 г., Рязанская обл., Михайловский р-н, д. Хохловка, на фронте с мая 1942 г.

ГАЛКИН Николай Тимофеевич, род. в 1921 г., Рязанская обл., Михайловский р-н, д. Студенец, на фронте с ноября 1942 г.

ГАЛКИН Петр Емельянович, род. в 1906 г., Рязанская обл., Михайловский р-н, д. Студенец, на фронте с августа 1941 г., ефрейтор.

ГАЛКИН Петр Петрович, род. в 1904 г., Рязанская обл., Михайловский р-н, с. Маково, на фронте с декабря 1942 г.

ГАЛКИН Сергей Тимофеевич, род. в 1902 г., Рязанская обл., Михайловский р-н, д. Студенец, на фронте с сентября 1941 г.

ГАЛУШКИН Алексей Васильевич, род. в 1919 г., Рязанская обл., Михайловский р-н, Виленский с/с. В Красную Армию призван в ноябре 1939 г., Балтийский флот.

ГАЛУШКИН Иван Васильевич, род. в 1915 г., Рязанская обл., Октябрьский р-н, Стрелецко-Высельский с/с, на фронте с июля 1941 г., гв. сержант. Награжден медалями «За отвагу», «За боевые заслуги».

ГАЛУШКИН Иван Яковлевич, род. в 1921 г., Рязанская обл., Михайловский р-н, с. Печерниковские Выселки. В Красную Армию призван в январе 1941 г., в/ч № 1500.

ГАЛУШКИН Петр Васильевич, род. в 1906 г., Рязанская обл., Михайловский р-н, Октябрьский п/с, на фронте с июня 1941 г.

ГАЛЬЦЕВ Павел Спиридонович, род. в 1909 г., Рязанская обл., Окятбрьский р-н, Стрелецко-Высельский с/с, на фронте с августа 1941 г.

ГАНЮШКИН Николай Кузьмич, род. 1924 г., Рязанская обл., Михайловский р-н, д. Николаевка, на фронте с января 1943 г.

ГАНКИН Григорий Кузьмич, род. в 1902 г., Рязанская обл., Михайловский р-н, д. Студенец, на фронте с августа 1941 г.

ГАНКИН Николай Матвеевич, род. в 1920 г., Рязанская обл., Михайловский р-н, д. Завидовка, на фронте с марта 1942 г.

ГАНЦЕВ Александр Иванович, род. в 1922 г., Рязанская обл., Михайловский р-н, с. Аннино, на фронте с октября 1941 г.

ГАНЦЕВ Василий Григорьевич, род. в 1910 г., Рязанская обл., Михайловский р-н, с. Аннино, на фронте с октября 1941 г.

ГАНЦЕВ Григорий Кириллович, род. в 1903 г., Рязанская обл., Михайловский р-н, с. Аннино, на фронте с августа 1941 г.

ГАНЦЕВ Иван Алексеевич, род. 1910 г., Рязанская обл., Михайловский р-н, Фирюлевский с/с, на фронте с апреля 1942 г.

ГАНЦЕВ Иван Кириллович, род. в 1906 г., Рязанская обл., Михайловский р-н, с. Аннино, на фронте с октября 1941 г.

ГАНЦЕВ Федор Павлович, род. в 1916 г., Рязанская обл., Михайловский р-н, с. Аннино, на фронте с сентября 1941 г., ст. лейтенант, ком. минвзвода, 33 сп, 65 сд, Ленинградский, 3-й Украинский фронты, дважды ранен. «За победу над Германией в Великой Отечественной войне 1941–1945 гг.». Демобилизован в август 1945 г.

ГАНЦОВ Николай Борисович, род. в 1926 г., Рязанская обл., Михайловский р-н, с. Аннино, на фронте с ноября 1943 г.

ГАНЮШКИН Андрей Степанович, род. в 1906 г., Рязанская обл., Михайловский р-н, с. Николаевка, на фронте с августа 1941 г.

ГАНЮШКИН Василий Степанович, род. в 1920 г., Рязанская обл., Михайловский р-н, с. Николаевка. В Красную Армию призван в октябре 1940 г.

ГАНЮШКИН Иван Федорович, род. в 1913 г., Рязанская обл., Михайловский р-н, с. Николаевка, на фронте с мая 1944 г.

ГАНЮШКИН Николай Кузьмич, род. в 1924 г., Рязанская обл., Михайловский р-н, с. Николаевка, на фронте с января 1943 г.

ГАНЮШКИН Петр Кузьмич, род. в 1926 г., Рязанская обл., Михайловский р-н, с. Николаевка, на фронте с апреля 1944 г., рядовой. Награжден медалью «За отвагу».

ГАРБАЧКОВ Дмитрий Иванович, род. в 1922 г., Рязанская обл., Михайловский р-н, Виленский с/с, на фронте с октября 1941 г.

ГАРИЛОВ Яков Иванович, род. в 1909 г., Рязанская обл., Михайловский р-н, д. Слободка, на фронте с июля 1941 г.

ГАРЛИН Михаил Васильевич, род. в 1919 г., Рязанская обл., Захаровский р-н, Лагареповский р-н.

ГАРЫКИН Василий Степанович, род. в 1913 г., Рязанская обл., Михайловский р-н, с. Печерники, на фронте с августа 1941 г.

ГАРЫКИН Федор Васильевич, род. в 1905 г., Рязанская обл., Михайловский р-н, с. Печерники, на фронте с октября 1941 г.

ГАРЬКОВ Сергей Варламович, род. 16.09.1912 г., Рязанская обл., Михайловский р-н, д. Холчево, дважды ранен, на фронте с октября 1941 г. Участвовал в Сталинградской битва, битве на Курской дуге. Награжден медалью «За оборону Сталинграда». После войны работал сторожем в д. Холчево.

ГАЦКОВ Алексей Павлович, род. в 1926 г., Рязанская обл., Михайловский р-н, с. Треполье. Награжден орденом Отечественной войны I степени.

ГАЧЕВ Александр Фролович, род. в 1919 г., Рязанская обл., Захаровский р-н, Пустошинский с/с.

ГВОЗДЕВ Василий Иосифович, род. в 1909 г., Рязанская обл., Октябрьский р-н, сл. Самодуровка, на фронте с августа 1941 г.

ГВОЗДИКОВ Сергей Ильич, род. в 1910 г., Рязанская обл., Михайловский р-н, совхоз им. Ильича, на фронте с июля 1941 г., шофер. Награжден медалью «За победу над Германией в Великой Отечественной войне 1941–1945 гг.». После войны работал слесарем в совхозе им. Ильича.

ГВОЗДКОВ Василий Григорьевич, род. в 1904 г., Рязанская обл., г. Михайлов, на фронте с октября 1942 г.

ГВОЗДКОВ Иван Петрович, род. в 1914 г., Рязанская обл., Михайловский р-н, на фронте с 1941 г., рядовой.

ГВОЗДКОВ Федор Тимофеевич, род. в 1925 г., Рязанская обл., Михайловский р-н, на фронте с января 1943 г.

ГВОЗДКОВ Филипп Осипович, род. в 1906 г., Рязанская обл., Михайловский р-н, сл. Самодуровка, на фронте с августа 1941 г.

ГЕБАУЭР Александр Готлебович, род. 20.05.1924 г., Рязанская обл., Октябрьский р-н, Октябрьский п/с. Участвовал в войне с Японией. Награжден медалью «За победу над Японией».

ГЕБАУЭР Николай Готлебович, род. в 1910 г., Рязанская обл., Михайловский р-н, Октябрьский п/с, на фронте с августа 1942 г.

ГЕБАУЭР Павел Готлебович, род. в 1927 г., Рязанская обл., Михайловский р-н, Октябрьский п/с, на фронте с ноября 1944 г.

ГЕБАУЭР Вера Никитична, род. в 1923 г.,Рязанская обл., Михайловский р-н, на фронте с сентября 1944 г., сержант, 67 пс.

ГЕЙНУ Яков Филиппович, род. в 1926 г., Рязанская обл., Михайловский р-н, совхоз «Возрождение», на фронте с октября 1942 г.

ГЕЛЬГЕНБЕРГ Христиан Генрихович, род. в 1897 г., Рязанская обл., г. Михайлов, на фронте с октября 1941 г.

ГЕЛЬДИН Игорь Прокофьевич, род. в 1922 г., Рязанская обл., Михайловский р-н, г. Михайлов, на фронте с октября 1941 г.

ГЕНЕРАЛОВ Алексей Григорьевич, род. в 1908 г., Рязанская обл., Михайловский р-н, Фирюлевский с/с, на фронте с июня 1943 г.

ГЕНЕРАЛОВ Алексей Михайлович, род. в 1908 г., Рязанская обл., Михайловский р-н, с. Фирюлевка, на фронте с октября 1941 г.

ГЕНЕРАЛОВ Борис Григорьевич, род. в 1926 г., Рязанская обл., Михайловский р-н, Горностаевский с/с, на фронте с ноября 1943 г. Награжден орденом Отечественной войны II степени.

ГЕНЕРАЛОВ Василий Петрович, род. в 1915 г., Рязанская обл., Михайловский р-н, с. Виленка, на фронте с июля 1941 г.

ГЕНЕРАЛОВ Михаил Петрович, род. в 1906 г., Рязанская обл., Октябрьский р-н, Виленский с/с, на фронте с октября 1941 г.

ГЕНЕРАЛОВ Михаил Семенович, род. в 1924 г., Рязанская обл., Михайловский р-н, Горностаевский с/с, на фронте с декабря 1942 г.

ГЕНЕРАЛОВ Николай Артемьевич, род. в 1926 г., Рязанская обл., Михайловский р-н, Горностаев-

ский с/с, на фронте с апреля 1943 года, 14 зсб. Награжден орденом Отечественной войны II степени.

ГЕНЕРАЛОВ Петр Иванович, род. в 1905 г., Рязанская обл., Михайловский р-н, с. Фирюлевка, на фронте с сентября 1941 г.

ГЕНЕРАЛОВ Семен Федорович, род. в 1899 г., Рязанская обл., Октябрьский р-н, Горностаевский с/с, на фронте с ноября 1941 г.

ГЕНЕРАЛОВ Семен Феофанович, род. в 1899 г., Рязанская обл., Михайловский р-н, Горностаевский с/с, на фронте с сентября 1941 г., рядовой, 417 сд. Награжден медалями «За боевые заслуги», «За отвагу».

ГЕНЕРАЛОВ Тимофей Яковлевич, род. в 1907 г., Рязанская обл., Михайловский р-н, с. Виленка, на фронте с августа 1941 г.

ГЕРАСИМЕНКО Анна Петровна, род. в 1922 г., Рязанская обл., Михайловский р-н, д. Волосовка, связистка, добровольно ушла на фронт. Участвовала в боях за Тулу. Награждена орденом Славы III степени.

ГЕРАСИМОВ Александр Н., род. в 1892 г., Рязанская обл., Михайловский р-н, Помозовский с/с, на фронте с октября 1942 г.

ГЕРАСИМОВ Александр Николаевич, род. в 1912 г., Рязанская обл., Михайловский р-н, д. Карандеевка, на фронте с июля 1941 г.

ГЕРАСИМОВ Александр Павлович, род. в 1892 г., Рязанская обл., Михайловский р-н, д. Карандеевка, на фронте с марта 1943 г.

ГЕРАСИМОВ Алексей Андреевич, род. в 1915 г., Рязанская обл., Михайловский р-н, д. Поярково, на фронте с июля 1941 г.

ГЕРАСИМОВ Алексей Иванович, род. в 1919 г., Рязанская обл., Михайловский р-н, с. Печерниковские Выселки. В Красную Армию призван в ноябре 1939 г., Балтийский флот.

ГЕРАСИМОВ Алексей Сергеевич, род. 4.04.1925 г., Рязанская обл., Солотчинский р-н, д. Полково, мл. лейтенант, ком. отделения, Северо-Западный, 1-й Украинский фронты, дважды ранен. Награжден орденом Красной Звезды, двумя медалями «За отвагу», «За победу над Германией в Великой Отечественной войне 1941–1945 гг.». Демобилизован в мае 1945 г. После войны работал мастером в Михайловском строительном управлении.

ГЕРАСИМОВ Алексей Федорович, род. в 1894 г., Рязанская обл., Михайловский р-н, д. Розвальнево, на фронте с августа 1942 г.

ГЕРАСИМОВ Архип Герасимович, род. в 1899 г., Рязанская обл., Михайловский р-н, д. Лесищи, на фронте с июня 1943 г.

ГЕРАСИМОВ Василий Александрович, род. в 1924 г., Рязанская обл., д. Карандеевка, на фронте с августа 1942 г. Демобилизован в марте 1947 г.

ГЕРАСИМОВ Василий Владимирович, род. в 1924 г., Рязанская обл., Михайловский р-н, Помозовский с/с.

ГЕРАСИМОВ Василий Яковлевич, род. в 1920 г., Рязанская обл., Михайловский р-н, Слободской с/с. В Красную Армию призван в ноябре 1940 г.

ГЕРАСИМОВ Владимир Гаврилович, род. в 1926 г., Рязанская обл., Михайловский р-н, с. Помозово, на фронте с ноября 1943 года.

ГЕРАСИМОВ Владимир Иванович, род. в 1925 г., Рязанская обл., Михайловский р-н, на фронте с января 1943 г.

ГЕРАСИМОВ Григорий Сергеевич, род. в 1912 г., Рязанская обл., Михайловский р-н, д. Карандеевка. Демобилизован в июне 1946 г.

ГЕРАСИМОВ Дмитрий Федорович, род. в 1906 г., Рязанская обл., Михайловский р-н, д. Розвальнево, на фронте с сентября 1943 г.

ГЕРАСИМОВ Иван Иванович, род. в 1910 г., Рязанская обл., Михайловский р-н, с. Лобановские Выселки, на фронте с июня 1941 года, рядовой, мотоциклист, 67 омб. Награжден медалью «За боевые заслуги».

ГЕРАСИМОВ Иван Павлович, род. в 1899 г., Рязанская обл., Михайловский р-н, д. Красное.

ГЕРАСИМОВ Иван Сергеевич,

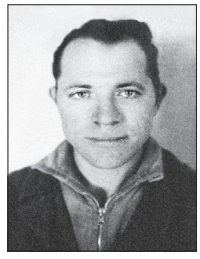

род. в 1925 г., Рязанская обл., Михайловский р-н, с. Лобановские Выселки, на фронте с марта 1943 г., минометчик, 65 мехк. Воевал на 2-м Украинском фронте, участвовал в освобождении Чехословакии, сражался в Венгрии, Австрии, Румынии. Награжден орденом Отечественной войны II степени. Демобилизован в 1950 г. После войны работал на цементном заводе «Спартак».

ГЕРАСИМОВ Михаил Александрович, род. в 1920 г., Рязанская обл., Михайловский р-н, д. Карандеевка.

ГЕРАСИМОВ Николай Александрович, род. в 1925 г., на фронте

с января 1943 г. Демобилизован в феврале 1948 г.

ГЕРАСИМОВ Николай Георгиевич, род. в 1903 г., Рязанская обл., Михайловский р-н, д. Машково, на фронте с августа 1941 г.

ГЕРАСИМОВ Николай Ефимович, род. в 1910 г., Рязанская обл., Михайловский р-н, д. Новопанское, на фронте с августа 1942 г.

ГЕРАСИМОВ Николай Иосифович, род. в 1917 г., Рязанская обл., Октябрьский р-н, Помозовский с/с, на фронте с марта 1944 г.

ГЕРАСИМОВ Николай Максимович, род. в 1923 г., Рязанская обл., Михайловский р-н, с. Лобановские Выселки, на фронте с мая 1942 г. Награжден орденом Отечественной войны I степени.

ГЕРАСИМОВ Николай Николаевич, род. в 1920 г. В Красную Армию призван в ноябре 1940 г.

ГЕРАСИМОВ Николай Сергеевич, род. в 1926 г., Рязанская обл., Михайловский р-н, д. Карандеевка, на фронте с ноября 1942 г., рядовой. Награжден медалью «За отвагу».

ГЕРАСИМОВ Николай Степанович, род. в 1924 г., Рязанская обл., Михайловский р-н, с. Лобановские Выселки, на фронте с августа 1942 г., 240 полк НКВД.

ГЕРАСИМОВ Николай Тимофеевич, род. в 1927 г., Рязанская обл., Михайловский р-н, д. Карандеевка, на фронте с ноября 1944 г.

ГЕРАСИМОВ Николай Яковлевич, род. в 1919 г., Рязанская обл., Михайловский р-н, д. Красное. В Красную Армию призван в октябре 1939 г., в/ч 4-9084.

ГЕРАСИМОВ Павел Александрович, род. 8.07.1924 г., Рязанская обл., Михайловский р-н,

с. Помозово, на фронте с ноября 1942 г., звукометрист, 15 зап., Брянский, 1-й, 2-й, 3-й Белорусские фронты. Участвовал во взятии Кенигсберга, Берлина, в обороне Москвы, воевал за Старую Руссу, Калинин, Тулу, Орел, Брянск, Гомель, Могилев, Минск. Награжден орденом Отечественной войны II степени, медалями «За боевые заслуги», «За взятие Берлина», «За взятие Кенигсберга». Демобилизован в январе 1946 г. После войны работал учителем в школе с. Помозово.

ГЕРАСИМОВ Павел Григорьевич, род. в 1924 г., Рязанская обл., д. Карандеевка, на фронте с августа 1942 г.

ГЕРАСИМОВ Павел Осипович, род. в 1921 г., Рязанская обл., Октябрьский р-н, Помозовский с/с, на фронте с января 1944 г.

ГЕРАСИМОВ Петр Васильевич, род. в 1920 г. В Красную Армию призван в ноябре 1940 года, на фронте с июля 1941 г., гв. ст. лейтенант, ком. стрелковой роты, 158 гв. сп, 51 гв. сд, тяжело ранен. Награжден орденами Отечественной войны II степени, Красной Звезды.

ГЕРАСИМОВ Петр Маркелович, род. в 1927 г., Рязанская обл., Михайловский р-н, на фронте с декабря 1944 г.

ГЕРАСИМОВ Прокофий Андреевич, род. в 1916 г., Рязанская обл., Михайловский р-н, с. Помозово, на фронте с сентября 1941 г.

ГЕРАСИМОВ Сергей Егорович, род. в 1895 г., Рязанская обл., Михайловский р-н, д. Карандеевка, на фронте с июля 1942 г., рядовой. Награжден медалями «За отвагу», «За боевые заслуги».

ГЕРАСИМОВ Сергей Ефимович, род. в 1895 г., Рязанская обл., Михайловский р-н, с. Лобановские Выселки, на фронте с июня 1942 г.

ГЕРАСИМОВ Сергей Ефремович, род. в 1895 г., Рязанская обл., Михайловский р-н, с. Ерино, на фронте с августа 1942 г.

ГЕРАСИМОВ Сергей Максимович, род. в 1925 г., Рязанская обл., Михайловский р-н, на фронте с февраля 1943 г.

ГЕРАСИМОВ Тимофей Агафонович, род. в 1904 г., Рязанская обл., Михайловский р-н, д. Карандеевка, на фронте с октября 1941 г.

ГЕРАСИМОВ Федор Иванович, род. в 1923 г., Рязанская обл., Михайловский р-н, д. Розвальнево, на фронте с 1941 г., рядовой. Награжден медалью «За боевые заслуги». Демобилизован в апреле 1947 г.

ГЕРАСИМОВ Федор Павлович, род. в 1925 г., Рязанская обл., Михайловский р-н,на фронте с января 1943 г.

ГЕРАСИМОВА Антонина Алексеевна, род. в 1919 г., Рязанская обл., Михайловский р-н, на фронте с 1943 г.

ГЕРАСИН Иван Павлович, род. в 1899 г., Рязанская обл., Михайловский р-н, Красновский с/с, на фронте с сентября 1941 г.

ГЕРАСЬКИН Иван Архипович, род. в 1927 г., Рязанская обл., Михайловский р-н, д. Лесищи,

на фронте с ноября 1944 г., рядовой.

ГЕРАСЬКИН Иван Федорович, род. в 1907 г., Рязанская обл., Михайловский р-н, д. Шанчерово, на фронте с 1941 г., рядовой.

ГЕРАСЬКИН Иван Максимович, род. в 1909 г., Рязанская обл., Михайловский р-н, д. Шанчерово, на фронте с 1941 г., рядовой.

ГЕРГЕРТ Адам Адамович, род. в 1891 г., Рязанская обл., Михайловский р-н, совхоз им. Фрунзе, на фронте с октября 1942 г., рядовой.

ГЕРГЕРТ Андрей Иванович, род. в 1899 г., Рязанская обл., Михайловский р-н, Каморинский с/с, на фронте с сентября 1941 г.

ГЕРГЕРТ Давыд Адольфович, род. в 1911 г., Рязанская обл., Михайловский р-н, с. Новопанское, на фронте с июня 1942 г.

ГЕРГЕРТ Давыд Александрович, род. в 1918 г., Рязанская обл., Михайловский р-н. В Красную Армию призван в ноябре 1940 году, 67 гк.

ГЕРГЕРТ Иван Иванович, род. в 1925 г., Рязанская обл., Михайловский р-н, с. Новопанское, на фронте с июня 1942 г.

ГЕРГЕРТ Кондрат Кондратьевич, род. в 1894 г., Рязанская обл., Михайловский р-н, на фронте с октября 1942 г.

ГЕРГЕРТ Кондратий Георгиевич, род. в 1911 г., Рязанская обл., Михайловский р-н, с. Аннино, на фронте с августа 1941 г.

ГЕРГЕРТ Петр Адамович, род. в 1913 г., Рязанская обл., Михайловский р-н, на фронте с июня 1941 г.

ГЕРИНГ Борис Иванович, род. в 1895 г., Рязанская обл., г. Михайлов, на фронте с августа 1942 года.

ГЕРИНГ Михаил Анатольевич, род. в 1897 г., Рязанская обл., г. Михайлов, на фронте с октября 1941 г.

ГЕРМАНОВ Алексей Федорович, род. в 1906 г., Рязанская обл., Октябрьский р-н, д. Серебрянь, на фронте с января 1942 г.

ГЕРТ Яков Кондратьевич, род. в 1921 г., Рязанская обл., Михайловский р-н, с. Маково. В Красную Армию призван в ноябре 1940 г.

ГИЛЬГЕНБЕРГ Александр Петрович, род. в 1921 г., Рязанская обл., Михайловский р-н, Слободской с/с. В Красную Армию призван в апреле 1941 г., в/ч 7704. Награжден орденом Отечественной войны II степени.

ГИЛЬГЕНБЕРГ Давид Петрович, род. в 1923 г., Рязанская обл., Михайловский р-н, на фронте с 1944 г., рядовой.

ГИЛЬГЕНБЕРГ Эдмунд Христиан, род. в 1925 г., Рязанская обл., Михайловский р-н, п. Классон, на фронте с июня 1942 г.

ГИНСАРОВ Николай Матвеевич, род. в 1902 г., Тамбовская обл. Демобилизован в июне 1944 г.

ГИРИН Николай Анатольевич, род. в 1922 г., Рязанская обл., Михайловский р-н, Печерниковский с/с, на фронте с октября 1941 г.

ГЛАЗКОВ Иван Сергеевич, род. в 1903 г., Рязанская обл., Михайловский р-н, д. Лубянка, на фронте с июля 1942 г.

ГЛАЗКОВ Иван Филиппович, род. в 1923 г., Рязанская обл., Михайловский р-н, д. Лубянка, на фронте с декабря 1941 г.

ГЛАЗКОВ Николай Алексеевич, род. в 1927 г., Рязанская обл., Михайловский р-н, д. Лубянка, на фронте с ноября 1944 г.

ГЛАЗУНОВ Александр Евдокимович, род. в 1903 г., Рязанская обл., Октябрьский р-н, д. Ново-Николаевка, на фронте с апреля 1942 г.

ГЛАСКОВ Иван Михайлович, род. в 1893 г., Рязанская обл., Михайловский р-н, д. Лубянка, на фронте с ноября 1942 г.

ГЛИЗМАН Иосиф Виссарионович, род. в 1926 г., Рязанская обл., Михайловский р-н, совхоз «Возрождение», на фронте с октября 1942 г.

ГЛИНКИН Иван Порфирьевич, род. в 1925 г., Рязанская обл., Михайловский р-н, с. Маково, на фронте с декабря 1942 г.

ГЛОТОВ Борис Борисович, род. в 1926 г., Рязанская обл., Михайловский р-н, д. Слободка, на фронте с ноября 1942 г.

ГЛОТОВ Виктор Захарович, род. в 1922 г., Рязанская обл., Михайловский р-н, Слободской с/с, на фронте с 1941 г., рядовой, первый орудийный номер, 17 мсбр. Награжден медалью «За боевые заслуги». Демобилизован в январе 1947 г.

ГЛОТОВ Иван Дмитриевич, род. в 1912 г., Рязанская обл., Михайловский р-н, с. Ижеславль. Демобилизован в сентябре 1945 г.

ГЛОТОВ Иван Захарович, род. в 1919 г., Рязанская обл., Михайловский р-н, Слободской с/с. В Красную Армию призван в декабре 1939 г.

ГЛОТОВА Ксения Захаровна, род. в 1915 г., Рязанская обл., Михай-

ловский р-н, Слободской с/с, на фронте с марта 1943 г. Награждена орденом Отечественной войны II степени.

ГЛУМОВ Василий Макарович, род. 20.08.1920 г., Тамбовская обл., Ламский р-н, с. Верхняя Ярославка, на фронте с июня 1941 года, лейтенант, экономист военной комендатуры, 2-й Украинский фронт. Награжден медалью «За победу над Германией в Великой Отечественной войне 1941–1945 гг.».

ГЛУХОВ Константин Алексеевич, род. в 1926 г., Рязанская обл., Михайловский р-н, с. Щетиновка, на фронте с ноября 1942 г. Награжден орденом Отечественной войны II степени.

ГЛУХОВ Федор Иванович, род. в 1910 г., Рязанская обл., Михайловский р-н, с. Лобановские Выселки, на фронте с июня 1941 года, рядовой, химик, 1339 сп, 318 сд, дважды ранен. Награжден орденами Славы III степени, Отечественной войны II степени, медалью «За отвагу».

ГЛУШКО Николай Алексеевич, род. в 1905 г., Рязанская обл., Михайловский р-н, на фронте с 1941 г., рядовой.

ГЛУШКО Николай Елисеевич, род. в 1922 г., Рязанская обл., Михайловский р-н, на фронте с 1941 г., Сталинградский, Прибалтийский фронты.

ГНЕДОВ Яков Алексеевич, род. в 1920 г., Рязанская обл., Михайловский р-н, на фронте с 1941 г., рядовой.

ГНИДЕНКО Артемий Евсеевич, род. в 1908 г., Рязанская обл., Михайловский р-н, Еринский с/с, на фронте с сентября 1942 г.

ГОВОРОВ Алексей Ефимович, род. в 1890 г., Московская обл., Константиновский р-н, с. Хребтово, капитан, зам. нач. 616 ветлазарета по политчасти. Награжден орденом Красной Звезды, медалью «За боевые заслуги».

ГОВРИЧЕВ Алексей Иванович, род. в 1898 г., Рязанская обл., Михайловский р-н, д. Локня, на фронте с сентября 1941 г.

ГОВРИЧЕВ Александр Иванович, род. в 1927 г., Рязанская обл., Михайловский р-н, с. Ижеславль, на фронте с ноября 1944 г.

ГОВРИЧЕВ Василий Алексеевич, род. в 1918 г., Рязанская обл., Михайловский р-н, д. Локня, на фронте с 1941 г., рядовой.

ГОГОЛЕВ Александр Васильевич, род. в 1923 г., Рязанская обл., г. Михайлов, на фронте с июля 1942 г.

ГОДИН Николай Петрович, род. в 1926 г., Рязанская обл., Михайловский р-н, с. Печерниковские Выселки, на фронте с ноября 1942 г. Награжден орденом Отечественной войны I степени.

ГОЛЬЦОВ Василий Егорович, род. в 1907 г., Рязанская обл., Михайловский р-н, д. Кукуй, на фронте с сентября 1941 г.

ГОЛДОБЕРИН Петр Иванович, род. в 1906 г., Рязанская обл., Михайловский р-н, д. Лесищи, на фронте с августа 1941 г., рядовой, шофер. Награжден орденом Отечественной войны II степени, медалью «За боевые заслуги».

ГОЛДОБИН Иван Макарович, род. в 1905 г., Рязанская обл., Михайловский р-н.

ГОЛЕВ Александр Николаевич, род. в 1914 г., Рязанская обл., Михайловский р-н, с. Виленка, на фронте с ноября 1941 г.

ГОЛЕСОВ Сергей Александрович, род. в 1925 г., Рязанская обл., Михайловский р-н, на фронте с октября 1944 г.

ГОЛИКОВ Алексей Михайлович, род. в 1913 г., Рязанская обл., Михайловский р-н, д. Слободка.

ГОЛИКОВ Николай Васильевич, род в 1899 г., Рязанская обл., Михайловский р-н, Октябрьский с/с, на фронте с сентября 1942 г.

ГОЛИКОВ Николай Иванович, род. в 1923 г., Рязанская обл., Михайловский р-н, на фронте с декабря 1941 г.

ГОЛИКОВ Николай Тимофеевич, род. в 1925 г., Рязанская обл., г. Михайлов, на фронте с января 1943 г. Демобилизован в январе 1947 г.

ГОЛИКОВ Петр Егорович, род. в 1923 г., Рязанская обл., Михайловский р-н, д. Ново-Николаевка, на фронте с мая 1942 г.

ГОЛОВАНОВ Алексей Алексеевич, род. в 1923 г., Рязанская обл., г. Михайлов. Демобилизован в марте 1947 г.

ГОЛОВАНОВ Василий Васильевич, род. в 1896 г., Рязанская обл., г. Михайлов, на фронте с января 1942 г.

ГОЛОВАНОВ Николай Петрович, род. в 1924 г., Рязанская обл., Михайловский р-н, Новопанский с/с. Демобилизован в апреле 1947 г.

ГОЛОВИН Василий Дмитриевич, род. в 1919 г., Рязанская обл., Михайловский р-н, на фронте с июля 1943 г.

ГОЛОВИН Дмитрий Петрович, род. в 1908 г., Рязанская обл.,

Михайловский р-н, с. Стрелецкие Выселки, на фронте с июня 1941 г.

ГОЛОВИН Иван Васильевич, род. в 1910 г., Рязанская обл., Михайловский р-н, с. Стрелецкие Выселки, на фронте с июня 1941 г.

ГОЛОВИН Иван Михайлович, род. в 1922 г., Рязанская обл., г. Михайлов. В Красную Армию призван в апреле 1941 г.

ГОЛОВИН Михаил Яковлевич, род. в 1919 г., Рязанская обл., Чапаевский р-н, с. Чурики.

ГОЛОВИН Федор Яковлевич, род. в 1917 г., Рязанская обл., Октябрьский р-н, Стрелецко-Высельский с/с, на фронте с августа 1941 г.

ГОЛОВИН Яков Яковлевич, род. в 1920 г. В Красную Армию призван в октябре 1940 г., на фронте с 1941 г.

ГОЛОВКИН Алексей Иванович, род. в 1913 г., Рязанская обл., Октябрьский р-н, с. Зайчино, на фронте с января 1944 г.

ГОЛОВКИН Василий Иванович, род. в 1925 г., Рязанская обл., Михайловский р-н, на фронте с марта 1943 г.

ГОЛОВКИН Николай Дмитриевич, род. 13.04.1924 года, Тульская обл., Новомосковский р-н, д. Улановка, на фронте с 1942 г., ефрейтор, разведчик, 615 гв. ап, Западный, 1-й, 2-й Украинские фронты, ранен. Участвовал в битве на Курской дуге, в освобождении Польши, Молдавии, сражался в Румынии. Награжден орденами Славы III степени, Красной Звезды, Отечественной войны II степени, медалями «За отвагу», «За боевые заслуги», «За оборону Киева», «За победу над Германией в Великой Отечественной войне 1941–1945 гг.». Демобилизован в 1947 г. После войны работал в колхозе, д. Бычки.

ГОЛОВКИН Николай Иванович, род. в 1909 г., Рязанская обл., Михайловский р-н, с. Зайчино, на фронте с января 1942 г.

ГОЛОВКИН Николай Тимофеевич, род. в 1908 г., Рязанская обл., Михайловский р-н, на фронте с 1941 г., рядовой.

ГОЛОВКИН Николай Тимофеевич, род. 15.02.1914 г., Калужская обл., Высокинический р-н, с. Троицкое, на фронте с июня 1941 г., лейтенант, нач. штаба, 648 бао, Западный фронт, контужен. Награжден медалями «За боевые заслуги», «За оборону Москвы», «За победу над Германией в Великой Отечественной войне 1941–1945 гг.». Демобилизован в январе 1946 г. После войны работал директором Михайловского цементного завода «Спартак».

ГОЛОВКИН Тихон Григорьевич, род. в 1909 г., Рязанская обл., Михайловский р-н, д. Ново-Николаевка, на фронте с июня 1941 года.

ГОЛОВКИН Федор Иванович, род. 20.07.1917 г., Рязанская обл., Михайловский р-н, с. Помозово. В Красную Армию призван в 1938 г., старшина II статьи, 1-я Амурская Краснознаменная флотилия. Участник войны с Японией. Награжден орденом Отечественной войны II степени. Демобилизован в 1946 г. После войны работал в колхозе «Россия».

ГОЛОВНЯ Владимир Валерьевич, род. в 1927 г., Рязанская обл., г. Михайлов, на фронте с ноября 1944 г.

ГОЛОДАРЕВ Михаил Андреевич, род. в 1925 г. Рязанская обл., Михайловский р-н.

ГОЛОДАРЕВА Валентина Константиновна, род. в 1924 г., Рязанская обл., Михайловский р-н.

ГОЛОЛЫСОВ Иван Васильевич, Рязанская обл., Михайловский р-н.

ГОЛОХОВ Василий Егорович, род. в 1908 г., Рязанская обл., Михайловский р-н, с. Новопанское, на фронте с ноября 1941 г.

ГОЛОШУМОВ Василий Степанович, род.: Рязанская обл., Михайловский р-н.

ГОЛУБЕВ Дмитрий Иванович, род. в 1922 г., Рязанская обл., Михайловский р-н, с. Покровское, на фронте с июня 1941 г.

ГОЛУБЕВ Дмитрий Иванович, род. в 1923 г., Рязанская обл., Михайловский р-н, на фронте с октября 1941 г.

ГОЛУБЕВ Николай Николаевич, род. в 1924 г., Рязанская обл., Михайловский р-н, на фронте с августа 1942 г.

ГОЛУБЕВ Семен Сергеевич, род. в 1922 г., Рязанская обл., Михайловский р-н, на фронте с декабря 1941 г.

ГОЛУБКИН Александр Васильевич, род. в 1903 г., Рязанская обл., Михайловский р-н, с. Новопанское, на фронте с сентября 1941 года. Награжден орденом Отечественной войны II степени.

ГОЛУБКИН Василий Петрович, род. в 1907 г., Рязанская обл.,

Михайловский р-н, с. Новопанское, на фронте с октября 1941 г.

ГОЛУБКИН Владимир Алексеевич, род. в 1927 г., Рязанская обл., Михайловский р-н, Новопанский с/с, на фронте с ноября 1944 г.

ГОЛУБКИН Евгений Михайлович, род. в 1927 г., Рязанская обл., Михайловский р-н, Новопанский с/с, на фронте с ноября 1944 г.

ГОЛУБКИН Иван Николаевич, род. в 1920 г., Рязанская обл., Михайловский р-н, д. Лесищи. В Красную Армию призван в октябре 1940 г.

ГОЛУБКИН Константин Павлович, род. в 1901 г., Рязанская обл., Больше-Коровинский р-н, с. Мотовилово, на фронте с августа 1941 г., лейтенант, ком. 1-го взвода 2 роты, 29 гв. сб, 49 сп, 50 сд, Западный, Юго-Западный фронты, ранен. Награжден орденами Красной Звезды, Отечественной войны II степени, медалью «За боевые заслуги».

ГОЛУБКИН Николай Александрович, род. в 1924 г., Рязанская обл., Михайловский р-н, с. Новопанское, на фронте с 1941 года, 32 гв. сд, множественные ранения. Участвовал в обороне Севастополя. Демобилизован в 1944 г. Награжден орденами Отечественной войны II степени, Славы III степени, медалями «За взятие Кенигсберга», «За победу над Германией в Великой Отечественной войне 1941–1945 гг.».

ГОЛУБКИН Николай Васильевич, род. 5.08.1926 г., Рязанская обл., Михайловский р-н, Новопанский с/с, на фронте с ноября 1942 г., гв. рядовой, ранен. Награжден орденом Отечественной войны I степени, медалью «За боевые заслуги».

ГОЛУБКИН Николай Петрович, род. в 1921 г., Рязанская обл., г. Михайлов. В Красную Армию призван в октябре 1940 г.

ГОЛУБКИН Николай Петрович, род. 23.06.1922 г., Рязанская обл., Михайловский р-н, п. Луговая, на фронте с июля 1941 г., майор, ком. отделения, Северо-Западный, 3-й Белорусский, Забайкальский фронты, ранен. Награжден орденом Красной Звезды, медалями «За победу над Германией в Великой Отечественной войне 1941–1945 гг.», «За победу над Японией». Демобилизован в ноябре 1955 г. После войны работал пропагандистом Михайловского райкома партии, начальником Михайловский машиносчетной станции.

ГОЛУБКИН Петр Алексеевич, род. в 1918 г., Рязанская обл., Михайловский р-н, с. Новопанское, на фронте с июня 1942 г.

ГОЛУБКИН Петр Андреевич, род. в 1904 г., Рязанская обл., Михайловский р-н, Новопанский с/с, на фронте с сентября 1941 г.

ГОЛУБКИН Петр Васильевич, род. в 1897 г., Рязанская обл., г. Михайлов, на фронте с сентября 1941 г.

ГОЛУБКИН Петр Иванович, род. в 1912 г., Рязанская обл., Михайловский р-н, с. Новопанское, на фронте с октября 1941 г.

ГОЛУБКИН Федор Иванович, род. в 1918 г., Рязанская обл., Михайловский р-н, с. Новопанское, на фронте с июня 1941 г.

ГОЛУБЦОВ Василий Егорович, род. в 1907 г., Рязанская обл., г. Михайлов, на фронте с января 1942 г.

ГОЛУБЦОВ Василий Георгиевич, род. в 1907 г., Рязанская обл., Октябрьский р-н, д. Кукуй, на фронте с ноября 1941 г.

ГОЛУТРО Петр Филиппович, род. в 1912 г., Рязанская обл., Михайловский р-н, д. Узуновка, на фронте с января 1944 г.

ГОЛУШИМОВ Тимофей Иванович, род. в 1927 г., Рязанская обл., Михайловский р-н, п. Змеинка, на фронте с ноября 1944 г.

ГОЛУШКИН Иван Васильевич, род. в 1915 г., Рязанская обл., Михайловский р-н, с. Стрелецкие Выселки, на фронте с июля 1941 г. Награжден орденом Отечественной войны II степени.

ГОЛЫХОВ Василий Иванович, род. в 1910 г., Рязанская обл., Михайловский р-н, Новопанский с/с, на фронте с августа 1941 г.

ГОЛЫХОВ Владимир Иванович, род. в 1924 г., Рязанская обл., Михайловский р-н, Новопанский с/с, на фронте с апреля 1942 г.

ГОЛЫХОВ Николай Иванович, род. в 1919 г., Рязанская обл., Михайловский р-н, Новопанский с/с. В Красную Армию призван в декабре 1939 г.

ГОЛЫШЕВ Николай Анатольевич, Рязанская обл., Михайловский р-н.

ГОМОЗОВ Александр Васильевич, род. в 1923 г., Рязанская обл., Михайловский р-н, на фронте с июня 1941 г., гв. мл. лейтенант, Брянский, 1-й Прибалтийский фронты, трижды ранен. Награжден орденами Отечественной войны I и II степени.

ГОМОЗОВ Александр Федорович, род. в 1902 г., Рязанская обл., Михайловский р-н, Щетининский с/с, на фронте с августа 1941 г.

ГОМОЗОВ Алексей Иванович, род. в 1914 г., Рязанская обл., Михайловский р-н, Щетининский с/с, на фронте с ноября 1941 г.

ГОМОЗОВ Анатолий Васильевич, род. в 1927 г., Рязанская обл., Михайловский р-н, Щетининский с/с, на фронте с сентября 1944 г.

ГОМОЗОВ Василий Иванович, род. 15.09.1912 г., Рязанская обл., Михайловский р-н, с. Щетиновка, на фронте с июля 1941 года, ст. лейтенант, нач. финчасти, Волховский, Ленинградский, 1-й Белорусский фронты. Награжден орденами Красной Звезды, Отечественной войны II степени, медалями «За оборону Ленинграда», «За взятие Варшавы», «За взятие Берлина», «За победу над Германией в Великой Отечественной войне 1941–1945 гг.». Демобилизован в мае 1946 г.

ГОМОЗОВ Василий Федорович, род. в 1897 г., Рязанская обл., Михайловский р-н, с. Щетиновка. Участник Гражданской войны, на фронте с октября 1941 г., рядовой, 195 сп, тяжело ранен. Воевал на Западном фронте. Награжден орденом Отечественной войны II степени. После войны работал сторожем артели «Сталинское знамя».

ГОМОЗОВ Владимир Михайлович, род. в 1925 г., Рязанская обл., Михайловский р-н, на фронте с января 1943 г. Демобилизован в марте 1948 г.

ГОМОЗОВ Михаил Федорович, род. в 1914 г., Рязанская обл., Михайловский р-н, с. Щетиновка. Демобилизован в январе 1947 г.

ГОМОЗОВ Федор Александрович, род. в 1893 г., Рязанская обл., Михайловский р-н, Щетининский с/с, на фронте с апреля 1943 г.

ГОНЦОВ Иван Ерофеевич, род. в 1896 г., Рязанская обл., Михайловский р-н, Фирюлевский с/с, на фронте с сентября 1941 г.

ГОНЧАРОВ Александр Яковлевич, род. в 1906 г., Рязанская обл., Михайловский р-н.

ГОНЧАРОВ Алексей Яковлевич, род. в 1907 г., Рязанская обл., Михайловский р-н, Октябрьское п/с, на фронте с октября 1941 г.

ГОНЧАРОВ Иван Семенович, род. в 1909 г., Рязанская обл., Михайловский р-н.

ГОНЧАРОВ Петр Васильевич, род. в 1915 г., Рязанская обл., Михайловский р-н, Старопашенский с/с, на фронте с июля 1941 г.

ГОНЧАРОВ Тихон Васильевич, род. в 1909 г., Московская обл., Волоколамский р-н, на фронте с июня 1944 г.

ГОНЧАРОВА Марина Сергеевна, род. в 1922 г., Рязанская обл., Михайловский р-н, г. Михайлов, на фронте с октября 1941 г.

ГОРБАНЬ Николай Михайлович, род. в 1915 г., Рязанская обл., Михайловский р-н, с. Маково, на фронте с июня 1941 г., лейтенант, ком. стрелкового взвода, 17 осб, тяжело ранен. Награжден орденом Отечественной войны II степени. После войны работал директором совхоза имени Анастаса Микояна Шиловского района Рязанской области.

ГОРБАТОВ Василий Алексеевич, род. в 1895 г., Рязанская обл., Михайловский р-н, с. Горностаево, на фронте с июня 1942 г.

ГОРБАТОВ Михаил Антонович, род. в 1912 г., Рязанская обл., Октябрьский р-н, сл. Самодуровка, на фронте с июля 1941 г., лейтенант, ком. пул. взвода, 58 осб, 2А, Волховский фронт. Награжден орденом Красной Звезды.

ГОРБАТОВ Николай Васильевич, род. в 1925 г., Рязанская обл., Михайловский р-н, с. Стубле, на фронте с мая 1943 г.

ГОРБАТОВ Сергей Антонович, род. в 1921 г., Рязанская обл., Михайловский р-н, сл. Самодуровка. В Красную Армию призван в октябре 1940 г., на фронте с июня 1941 г., гв. ст. сержант, наводчик орудия. Награжден орденами Красной Звезды, Отечественной войны II степени, медалью «За отвагу».

ГОРБАТОВСКИЙ Иван Федорович, род. в 1894 г., Рязанская обл., г. Михайлов, на фронте с апреля 1943 г.

ГОРБАЧЕВ Александр Григорьевич, род. в 1914 г., Рязанская обл., Михайловский р-н, Октябрьский п/с, на фронте с декабря 1942 г.

ГОРБАЧЕВ Анатолий Андреевич, род. в 1922 г., Рязанская обл., Михайловский р-н, п. цемзавода «Спартак». В Красную Армию призван в апреле 1941 г.

ГОРБАЧЕВ Анатолий Григорьевич, род. в 1924 г., Рязанская обл., Михайловский р-н, д. Хохловка, на фронте с августа 1942 г., 240-й полк НКВД.

ГОРБАЧЕВ Василий Андреевич, род. в 1909 г., Рязанская обл., Михайловский р-н, д. Хохловка, на фронте с октября 1941 г.

ГОРБАЧЕВ Георгий Дмитриевич, род. в 1913 г., Рязанская обл., Михайловский р-н, на фронте с февраля 1942 г., гв. лейтенант, ком. взвода роты ПТР, 192 гв. сп, 63 гв. сд, ранен. Награжден орденами Красной Звезды, Отечественной войны II степени.

ГОРБАЧЕВ Дмитрий Егорович, род. в 1916 г., Рязанская обл., Октябрьский р-н, д. Курлышево, на фронте с июня 1942 г., гв. рядовой. Награжден орденом Отечественной войны I степени, медалью «За отвагу».

ГОРБАЧЕВ Иван Павлович, род. в 1913 г., Рязанская обл., Михайловский р-н, с. Помозово, на фронте с июня 1941 г., рядовой, 1128 сп, 333 сд, тяжело ранен. Награжден медалями «За отвагу», «За победу над Германией в Великой Отечественной войне 1941–1945 гг.».

ГОРБАЧЕВ Михаил Егорович, род. в 1906 г., Рязанская обл., Михайловский р-н, Виленский с/с, на фронте с сентября 1942 г.

ГОРБАЧЕВ Михаил Сергеевич, род. в 1914 г., Рязанская обл., Михайловский р-н, д. Курлышево, на фронте с июня 1941 г.

ГОРБАЧЕВ Николай Михайлович, род. в 1915 г., Рязанская обл., Октябрьский р-н, с. Маково, на фронте с июля 1941 г.

ГОРБАЧЕВ Николай Никифорович, род. в 1919 г., Рязанская обл., Михайловский р-н, с. Проне-Городище. В Красную Армию призван в феврале 1940 г.

ГОРБАЧЕВА Ольга Сергеевна, род.: Рязанская обл., Михайловский р-н.

ГОРБАЧКОВ Иван Дмитриевич, род. в 1900 г., Рязанская обл., Михайловский р-н, Виленский с/с, на фронте с октября 1941 г.

ГОРБАЧКОВ Иван Иванович, род. в 1911 г., Рязанская обл., Октябрьский р-н, с. Виленка, на фронте с 1941 г., военный техник 2-го ранга, нач. арт. снабжения, 140 осб, 4 гв. корпус, 54А, Волховский фронт, тяжело ранен. Награжден медалями «За боевые заслуги», «За отвагу».

ГОРБУНКОВ Василий Борисович, род. в 1914 г., Рязанская обл., Михайловский р-н, с. Новопанское, на фронте с июля 1942 г.

ГОРБУНКОВ Василий Петрович, род. в 1913 г., Рязанская обл., Михайловский р-н, с. Новопанское, на фронте с 1941 г., гв. рядовой. Награжден орденом Красной Звезды.

ГОРБУНКОВ Павел Борисович, род. в 1912 г., Рязанская обл., Михайловский р-н, Новопанский с/с, на фронте с апреля 1943 г.

ГОРБУНКОВ Павел Васильевич, род. в 1912 г., Рязанская обл., Михайловский р-н, с. Новопанское, на фронте с октября 1941 г.

ГОРДЕЕВ Андрей Матвеевич, род. в 1910 г., Рязанская обл., Михайловский р-н, с. Свистово, на фронте с августа 1941 г.

ГОРДЕЕВ Василий Матвеевич, род. в 1916 г., Рязанская обл., Михайловский р-н, с. Прудская, на фронте с августа 1941 г., ефрейтор, ком. отд. Дмитровского партизанского отряда Курской области. Награжден медалью «За отвагу».

ГОРДЕЕВ Владимир Михайлович, род. в 1922 г., Рязанская обл., Михайловский р-н, д. Рачатники, на фронте с июля 1942 г.

ГОРДЕЕВ Григорий Панкратович, род. в 1896 г., Рязанская обл., Октябрьский р-н, д. Ново-Николаевка, на фронте с октября 1941 г.

ГОРДЕЕВ Егор Панкратьевич, род. в 1898 г., Рязанская обл., Михайловский р-н, д. Узуновка, на фронте с ноября 1942 г., гв. мл. сержант, ком. отд., 2 мсб, 35 мехбр, Калининский фронт, ранен. Награжден орденом Красной Звезды, медалью «За отвагу».

ГОРДЕЕВ Иван Викторович, род. в 1911 г., Рязанская обл., Михайловский р-н, с. Помозово, на фронте с 1943 г., мл. сержант. Награжден орденом Отечественной войны II степени, медалью «За боевые заслуги».

ГОРДЕЕВ Михаил Петрович, род. в 1922 г., Рязанская обл., Михайловский р-н, д. Павелково, на фронте с июня 1941 г., ранен. В Красную Армию призван 18 июня 1941 г. Воевал под Воронежем. Демобилизован в 1943 году (по ранению). Награжден орденом Отечественной войны I степени.

ГОРДЕЕВ Никифор Ефимович, род. в 1893 г., Рязанская обл., Михайловский р-н, с. Проне-Городище, на фронте с октября 1942 г.

ГОРДЕЕВ Николай Иванович, род.: Рязанская обл., Михайловский р-н.

ГОРДЕЕВ Федор Гаврилович, род. в 1913 г., Рязанская обл., Михайловский р-н, с. Стрелецкие Выселки, на фронте с июня 1942 г.

ГОРДЕЕВ Федор Кириллович, род. в 1913 г., Рязанская обл., Михайловский р-н, с. Стрелец-

кие Выселки, на фронте с августа 1941 г.

ГОРДЕЕВА Надежда Алексеевна, род. в 1925 г., Рязанская обл., Михайловский р-н, с. Печерниковские Выселки, на фронте с марта 1943 г.

ГОРДОВ Иван Терентьевич, род. в 1924 г., Рязанская обл., Михайловский р-н, д. Журавли.

ГОРДОВ Иван Федорович, род. 14.10.1914 г., Рязанская обл., Михайловский р-н, д. Журавлевка, на фронте с июня 1941 г., мл. лейтенант, ком. пулеметного взвода, 132 сп, 27 сд, тяжело ранен. Демобилизован в марте 1946 г.

ГОРЕЙНОВ Алексей Яковлевич, род. в 1922 г., Рязанская обл., Михайловский р-н, с. Щетиновка. Демобилизован в январе 1947 г.

ГОРЕЛКИН Алексей Акимович,

род. в 1923 г., Рязанская обл., Михайловский р-н, с. Поярково, на фронте с октября 1941 года, стрелок, разведчик. Награжден орденом Отечественной войны II степени. Демобилизован в феврале 1947 г. После войны работал в колхозе «Ленинский путь». Награжден орденом Знак Почета. Умер 27.12.2007 г.

ГОРЕЛКИН Виктор Дмитриевич, род. в 1927 г., Рязанская обл., Михайловский р-н, Поярковский с/с, на фронте с ноября 1944 г.

ГОРЕЛКИН Владимир Степанович, род. в 1927 г., Рязанская обл., Михайловский р-н, Поярковский с/с, на фронте с ноября 1944 г.

ГОРЕЛКИН Николай Степанович, род. в 1920 г., Рязанская обл., Михайловский р-н. В Красную Армию призван в октябре 1940 г.

ГОРЕЛОВ Алексей Григорьевич, род. в 1919 г., Рязанская обл., Михайловский р-н, Виленский с/с. В Красную Армию призван в октябре 1940 г.

ГОРЕЛОВ Василий Григорьевич, род. в 1924 г., Рязанская обл., Михайловский р-н, Виленский с/с, на фронте с августа 1941 г.

ГОРЕЛОВ Григорий Степанович, род. в 1898 г., Рязанская обл., Михайловский р-н, с. Виленка, на фронте с мая 1942 г.

ГОРЕЧКИН Александр Дмитриевич, род. в 1920 г., Рязанская обл., Михайловский р-н, Щетининский с/с. В Красную Армию призван в октябре 1940 г., на фронте с 1941 г. Награжден орденом Отечественной войны II степени.

ГОРЕЧКИН Александр Дмитриевич, род. в 1923 г., на фронте с января 1942 г., в/ч № 427.

ГОРЕЧКИН Вадим Иванович, род. в 1920 г., Рязанская обл., Михайловский р-н, Щетининский с/с. В Красную Армию призван в январе 1941 г.

ГОРЕЧКИН Михаил Матвеевич, род. в 1910 г., Рязанская обл., Михайловский р-н, с. Щетиновка, на фронте с июля 1941 г.

ГОРЕЧКИН Николай Дмитриевич, род. в 1924 г., Рязанская обл., Михайловский р-н, Щетининский с/с, на фронте с августа 1942 г., 15 зап. Демобилизован в апреле 1947 г.

ГОРЕЧКИН Николай Федорович, род. в 1920 г., Рязанская обл., Михайловский р-н, Щетининский с/с. В Красную Армию призван в ноябре 1940 г. Награжден орденом Отечественной войны II степени. Демобилизован в июне 1947 г.

ГОРЕЧКИН Павел Алексеевич, род. в 1902 г., Рязанская обл., Михайловский р-н, д. Завидовка, на фронте с сентября 1941 г.

ГОРЕЧКИН Петр Степанович, род. в 1923 г., Рязанская обл., Михайловский р-н, с. Покровское.

ГОРИКОВ Александр Михайлович, род. в 1898 г., Рязанская обл., Михайловский р-н, Поярковский с/с, на фронте с сентября 1942 г.

ГОРИН Александр Андреевич, род. в 1919 г., Рязанская обл., Чапаевский р-н, Грязновский с/с.

ГОРИН Александр Павлович, род. в 1912 г., Рязанская обл., Михайловский р-н, с. Козловка, на фронте с июня 1941 г.

ГОРИН Василий Митрофанович, род. в 1919 г., Рязанская обл., Чапаевский р-н, д. Александрово.

ГОРИН Виктор Иванович, род. в 1927 г., Рязанская обл., Михайловский р-н, на фронте с 1944 года, гв. рядовой. Участник войны с Японией. Награжден медалью «За боевые заслуги».

ГОРИН Григорий Захарович, род. в 1919 г., Рязанская обл., Михайловский р-н, Козловский с/с. В Красную Армию призван в декабре 1939 г.

ГОРИН Михаил Герасимович, род. в 1926 г., Рязанская обл., Михайловский р-н, Козловский с/с, на фронте с ноября 1942 г., ефрейтор, сапер, 195 исб. Награжден орденом Отечественной вой-

ны II степени, медалями «За боевые заслуги», «За отвагу».

ГОРИН Николай Васильевич, род. в 1920 г., Рязанская обл., Михайловский р-н, на фронте с 1941 г. Демобилизован в мае 1945 г.

ГОРИН Николай Герасимович, род. в 1924 г., Рязанская обл., Михайловский р-н, Козловский с/с, на фронте с августа 1942 г., гв. ст. сержант.

ГОРИН Николай Федорович, род. в 1927 г., Рязанская обл., Михайловский р-н, Козловский с/с, на фронте с ноября 1944 г.

ГОРИН Филипп Степанович, род. в 1905 г., Рязанская обл., Михайловский р-н, с. Козловка, на фронте с октября 1941 г.

ГОРИЧКОВ Александр Алексеевич, род. в 1919 г., Рязанская обл., Чапаевский р-н, д. Волосовка.

ГОРМОНОВ Алексей Федорович, род. в 1906 г., Рязанская обл., Михайловский р-н, п. Серебрянь, на фронте с января 1942 г.

ГОРНОСТАЕВ Василий Федорович, род. в 1919 г., Рязанская обл., Захаровский р-н, Зиминский с/с.

ГОРОДЕНЦЕВ Александр Александрович, род. в 1921 г., Рязанская обл., г. Михайлов. В Красную Армию призван в октябре 1940 г.

ГОРОДЕНЦЕВ Алексей Александрович, род. в 1916 г., Рязанская обл., г. Михайлов, на фронте с сентября 1941 г.

ГОРОДЕНЦЕВ Василий Васильевич, род. в 1916 г., Рязанская обл., Михайловский р-н, с. Новопанское, на фронте с июня 1941 г.

ГОРОДЕНЦЕВ Василий Сергеевич, род. в 1901 г., Рязанская обл., г. Михайлов, на фронте с октября 1941 г. Награжден орденом Отечественной войны II степени.

ГОРОДЕНЦЕВ Виктор Григорьевич, род. в 1911 г., Рязанская обл., г. Михайлов, на фронте с июня 1942 г., 3 обхз. Награжден орденом Отечественной войны II степени. Демобилизован в мае 1945 г.

ГОРОДЕНЦЕВ Иван Петрович, род. в 1899 г., Рязанская обл., Михайловский р-н, с. Лобановские Выселки, на фронте с марта 1942 г.

ГОРОДЕНЦЕВ Иван Филиппович, род. в 1926 г., Рязанская обл., Михайловский р-н, с. Лобановские Выселки, на фронте с ноября 1943 г.

ГОРОДЕНЦЕВ Михаил Николаевич, род. в 1897 г., Рязанская обл., г. Михайлов, на фронте с июня 1943 г.

ГОРОДЕНЦЕВ Николай Александрович, род. в 1909 г., Рязанская обл., г. Михайлов, на фронте с февраля 1943 г., рядовой, санитар-носильщик, госпиталь № 1857, Западный, 1-й Белорусский фронты, тяжело ранен, тяжело контужен. Награжден орденом Красной Звезды.

ГОРОДЕНЦЕВ Николай Васильевич, род. в 1910 году, Рязанская обл., Михайловский р-н, с. Новопанское, на фронте с июня 1941 г., гв. ст. сержант, ком. бронемашины, 4 гв. ск. Воевал на Ленинградском, Белорусском, 3-м Украинском фронтах, участвовал в освобождении Варшавы, взятии Берлина. Награжден орденом Отечественной войны II степени, медалью «За отвагу». После войны работал в колхозе «Большевик». Награжден орденом Знак Почета.

ГОРОДЕНЦЕВ Николай Михайлович, род. в 1894 г., Рязанская обл., г. Михайлов, на фронте с сентября 1942 г.

ГОРОДЕНЦЕВ Николай Николаевич, род. в 1923 г., Рязанская обл., г. Михайлов, на фронте с марта 1942 г.

ГОРОДИЩЕВ Иван Алексеевич, род. в 1909 г., Рязанская обл., г. Михайлов, на фронте с июня 1941 г.

ГОРОДИЩЕВ Николай Васильевич, род. в 1910 г., Рязанская обл., Михайловский р-н, с. Новопанское, на фронте с июня 1941 г.

ГОРОДИЩЕВ Сергей Николаевич, род. в 1908 г., Рязанская обл., г. Михайлов, на фронте с июня 1941 г.

ГОРОДИЩЕНСКИЙ Вячеслав Васильевич, род. в 1926 г., Рязанская обл., Михайловский р-н, с. Хавертово, на фронте с ноября 1943 г., рядовой. Награжден орденом Отечественной войны II степени, медалью «За отвагу». Демобилизован в ноябре 1946 г.

ГОРОДНИЧЕВ Василий Михайлович, род. в 1910 г., Рязанская обл., Михайловский р-н, с. Козловка, на фронте с апреля 1942 г.

ГОРОДНИЧЕВ Василий Яковлевич, род. в 1913 г., Рязанская обл., Михайловский р-н, д. Серебрянь, на фронте с июня 1941 г., гв. ефрейтор. Награжден орденом Славы III степени.

ГОРОДНИЧЕВ Иван Васильевич, род.: Рязанская обл., Михайловский р-н.

ГОРОДНИЧЕВ Илья Васильевич, род. в 1911 г., Рязанская обл.,

Октябрьский р-н, Виленский с/с, на фронте с августа 1943 г.

ГОРОДНИЧЕВ Петр Павлович, род. в 1920 г., Рязанская обл., Михайловский р-н. В Красную Армию призван в ноябре 1940 г. На фронте с 1941 г., ст. сержант, старший радиотелеграфист. Награжден орденами Красной Звезды, Отечественной войны II степени, двумя медалями «За боевые заслуги», медалью «За отвагу».

ГОРОДНИЧЕВ Сергей Григорьевич, род. в 1910 г., Рязанская обл., Михайловский р-н, с. Козловка, на фронте с сентября 1941 г., ст. сержант. Награжден двумя медалями «За боевые заслуги».

ГОРОДОВ Василий Прокофьевич, род. в 1905 г., Рязанская обл., Михайловский р-н, д. Журавли, на фронте с июня 1941 г.

ГОРОХОВ Анатолий Иванович, род. в 1924 г., Рязанская обл., Михайловский р-н, Новопанский с/с, на фронте с апреля 1942 г., рядовой, зсб. Награжден медалью «За отвагу».

ГОРОХОВ Валентин Григорьевич, род.: Рязанская обл., Михайловский р-н.

ГОРОХОВ Иван Сергеевич, род. в 1914 г., Красноярский край, на фронте с января 1942 г.

ГОРОХОВ Михаил Алекс., род. в 1924 г., Рязанская обл., Михайловский р-н, Октябрьский п/с, на фронте с декабря 1942 г.

ГОРОХОВ Петр Алексеевич, род. в 1913 г., Рязанская обл., Октябрьский р-н, Виленский с/с, на фронте с января 1942 г.

ГОРОЧКИН Александр Дмитриевич, род. в 1920 г., Рязанская обл., Михайловский р-н, с. Щетиновка. Демобилизован в июне 1946 г.

ГОРСТАВСКИЙ Андрей Васильевич, род. в 1926 г., Рязанская обл., г. Михайлов, на фронте с ноября 1944 г.

ГОРШЕНИНА Александра Алексеевна, род. в 1924 г., Рязанская обл., Михайловский р-н, Октябрьский п/с, на фронте с декабря 1943 г.

ГОРШКОВ Александр Иванович, род. в 1919 г., Рязанская обл., Михайловский р-н, Щетининский с/с. В Красную Армию призван в октябре 1939 г.

ГОРШКОВ Алексей Петрович, род. в 1924 г., Рязанская обл., Михайловский р-н, с. Прудская.

ГОРШКОВ Андрей Николаевич, род. в 1908 г., Рязанская обл., Октябрьский р-н, Стрелецко-Высельский с/с, на фронте с октября 1941 г.

ГОРШКОВ Андрей Павлович, род.: Рязанская обл., Михайловский р-н.

ГОРШКОВ Василий Дмитриевич, род. в 1902 г., Рязанская обл., Михайловский р-н, с. Козловка, на фронте с января 1942 г.

ГОРШКОВ Василий Иванович, род. в 1914 г., Рязанская обл., Михайловский р-н, Октябрьский с/с, на фронте с августа 1942 г.

ГОРШКОВ Василий Петрович, род. в 1904 г., Рязанская обл., Октябрьский р-н, Стрелецко-Высельский с/с, на фронте с сентября 1943 г.

ГОРШКОВ Виктор Григорьевич, род. в 1925 г., Рязанская обл., Михайловский р-н, на фронте с января 1943 г.

ГОРШКОВ Григорий Федорович, род. в 1897 г., Рязанская обл., Михайловский р-н, с. Николаевка, на фронте с ноября 1941 г.

ГОРШКОВ Дмитрий К., род. в 1901 г., Рязанская обл., Михайловский р-н, на фронте с июля 1942 г.

ГОРШКОВ Иван Александрович, род. 11.07.1922 г., Рязанская обл., г. Михайлов. В Красную Армию призван в апреле 1941 года, на фронте с сентября 1941 года, лейтенант, ком. взвода, 71 сп, 30 сд, Западный, 4-й Украинский фронты, трижды ранен, контужен. Награжден орденами Красной Звезды, Отечественной войны I степени.

ГОРШКОВ Иван Васильевич, род. в 1894 г., Рязанская обл., Михайловский р-н, д. Свистово, на фронте с декабря 1942 г.

ГОРШКОВ Иван Михайлович, род. в 1922 г., Рязанская обл., Михайловский р-н, д. Поярково. Демобилизован в январе 1946 г.

ГОРШКОВ Иван Петрович, род. в 1926 г., Рязанская обл., Михайловский р-н, д. Ново-Николаевка, на фронте с ноября 1943 г., ефрейтор. Награжден орденом Отечественной войны II степени, медалью «За отвагу».

ГОРШКОВ Михаил Иванович, род. в 1910 г., Рязанская обл., Михайловский р-н, г. Михайлов, на фронте с августа 1941 г.

ГОРШКОВ Михаил Иванович, род. в 1925 г., Рязанская обл., Михайловский р-н, с. Собакино, на фронте с января 1943 г., мл. сержант, зам. командира отделения, Ленинградский, 1-й Украинский фронты. Награжден медалью «За отвагу».

ГОРШКОВ Николай Григорьевич, род. в 1907 г., Рязанская обл., г. Михайлов, на фронте с августа 1941 г.

ГОРШКОВ Николай Иванович, род.: Рязанская обл., Михайловский р-н, с. Собакино.

ГОРШКОВ Николай Николаевич, род. 10.09.1919 г., Рязанская обл., Михайловский р-н, с. Стрелецкие Выселки. В Красную Армию призван в январе 1940 г., на фронте с июня 1941 года, зам. редактора газеты, 399 сд, Северо-Западный, Центральный фронты, ранен. Награжден орденами Красной Звезды, Отечественной войны I и II степени, медалями «За отвагу», «За победу над Германией в Великой Отечественной войне 1941–1945 гг.». После войны работал на цементном заводе «Спартак».

ГОРШКОВ Петр Акимович, род. в 1899 г., Рязанская обл., Октябрьский р-н, д. Ново-Николаевка, на фронте с апреля 1943 г.

ГОРШКОВ Петр Яковлевич, род. в 1907 г., Рязанская обл., Михайловский р-н, с. Хавертово, на фронте с марта 1944 г.

ГОРШКОВ Сергей Иванович, род. в 1920 г., Рязанская обл., Михайловский р-н, д. Свистово.

ГОРШКОВ Федор Николаевич, род. в 1907 г., Рязанская обл., Октябрьский р-н, с. Маково, на фронте с июля 1941 г.

ГОРШКОВА Екатерина Г., род. в 1925 г., Рязанская обл., Михайловский р-н, д. Свистово, на фронте с апреля 1944 г.

ГОРШОВ Павел Иванович, род. в 1907 г., Рязанская обл., Михайловский р-н, д. Курлышево, на фронте с июня 1941 г.

ГОРЮНОВ Никита Иванович, род. в 1905 г., г. Москва, на фронте с апреля 1943 г.

ГОРЮХИН Владимир Алексеевич, род. в 1919 г., Рязанская обл., Чапаевский р-н, с. Малинки.

ГОРБАЧЕВ Иван Егорович, род. в 1913 г., Рязанская обл., Михайловский р-н, д. Курлышево, на фронте с ноября 1942 г.

ГОРЮШКИН Алексей Степанович, род. в 1926 г., Рязанская обл., Михайловский р-н, д. Завидовка, на фронте с ноября 1943 г. Награжден орденом Отечественной войны II степени.

ГОРЮШКИН Анатолий Иванович, род. в 1925 г., на фронте с января 1942 г., сержант, снайпер. Награжден орденом Отечественной войны II степени.

ГОРЮШКИН Василий Федорович, род. в 1920 г., Рязанская обл., Михайловский р-н, д. Завидовка. В Красную Армию призван в 1940 г., на фронте с 1941 г. Награжден орденом Отечественной войны II степени.

ГОРЮШКИН Иван Алексеевич, род. в 1894 г., Рязанская обл., Михайловский р-н, д. Завидовка, на фронте с апреля 1942 г.

ГОРЮШКИН Иван Федорович, род. в 1923 г., Рязанская обл., Михайловский р-н, д. Завидовка, на фронте с декабря 1941 г., гв. ефрейтор. Награжден орденами Красной Звезды, Отечественной войны II степени.

ГОРЮШКИН Яков Степанович, род. в 1901 г., Рязанская обл., Михайловский р-н, д. Завидовка, на фронте с июля 1941 г., рядовой.

ГОРЮШКИН Яков Степанович, род. в 1907 г., Рязанская обл., Октябрьский р-н, Завидовский с/с, на фронте с июля 1941 г.

ГОРЯЕВ Петр Алексеевич, род. в 1903 г., Рязанская обл., Михайловский р-н, д. Кукуй, на фронте с августа 1941 г.

ГОРЯННОВ Иван Яковлевич, род. в 1912 г., Рязанская обл., Михайловский р-н, Щетининский с/с, на фронте с июня 1941 г.

ГОРЯННОВ Степан Алексеевич, род. в 1902 г., Рязанская обл., г. Михайлов, на фронте с января 1942 г.

ГОРЯЧЕВ Александр Федорович, род. в 1901 г., Рязанская обл., Михайловский р-н, с. Виленка, на фронте с октября 1941 г.

ГОРЯЧЕВ Алексей Федорович, род. в 1898 г., Рязанская обл., Михайловский р-н, с. Стрелецкие Выселки, на фронте с сентября 1942 г.

ГОРЯЧЕВ Василий Антонович, род. в 1903 г., Рязанская обл., Октябрьский р-н, д. Хохловка, на фронте с октября 1941 г.

ГОРЯЧЕВ Василий Пантелеевич, род. в 1898 г., Рязанская обл., Михайловский р-н, д. Хохловка, на фронте с сентября 1941 г.

ГОРЯЧЕВ Василий Федорович, род. в 1907 г., Рязанская обл., Октябрьский р-н, Стрелецко-Высельский с/с, на фронте с апреля 1944 г.

ГОРЯЧЕВ Виктор Александрович, род.: Рязанская обл., Михайловский р-н.

ГОРЯЧЕВ Виктор Алексеевич, род. в 1925 г., Рязанская обл., Михайловский р-н, на фронте с января 1943 г.

ГОРЯЧЕВ Иван Пантелеевич, род. в 1893 г., Рязанская обл.,

Октябрьский р-н, д. Хохловка, на фронте с апреля 1942 г.

ГОРЯЧЕВ Егор Васильевич, род. в 1909 г., Рязанская обл., Михайловский р-н, с. Печерники, на фронте с октября 1941 г.

ГОРЯЧЕВ Иван Степанович, род. в 1898 г., Рязанская обл., Октябрьский р-н, д. Хохловка, на фронте с декабря 1943 г.

ГОРЯЧЕВ Михаил Иванович, род. в 1924 г., Рязанская обл., Михайловский р-н, д. Кукуй.

ГОРЯЧЕВ Михаил Петрович, род. в 1924 г., Рязанская обл., Михайловский р-н, д. Кукуй, на фронте с октября 1942 г., мл. сержант, наводчик орудия, 693 ап, 238 сд, ранен, контужен. Награжден орденами Славы III степени, Красной Звезды, Отечественной войны II степени.

ГОРЯЧЕВ Николай Алексеевич, род. в 1922 г., Рязанская обл., Михайловский р-н, д. Хохловка, на фронте с июня 1941 г., рядовой. Награжден медалью «За боевые заслуги».

ГОРЯЧЕВ Николай Васильевич, род. в 1924 г., Рязанская обл., Михайловский р-н, д. Хохловка.

ГОРЯЧЕВ Николай Иванович, род. в 1918 г., Рязанская обл., Октябрьский р-н, д. Хохловка, на фронте с января 1944 г.

ГОРЯЧЕВ Николай Петрович, род. в 1926 г., Рязанская обл., Михайловский р-н, д. Кукуй, на фронте с ноября 1943 г. Награжден орденом Отечественной войны II степени.

ГОРЯЧЕВ Петр Алексеевич, род. в 1904 г., Рязанская обл., Октябрьский р-н, д. Кукуй, на фронте с августа 1941 г.

ГОРЯЧЕВ Петр Иванович, род. в 1915 г., Рязанская обл., Михайловский р-н, с. Печерниковские Выселки, на фронте с июля 1941 года, гв. капитан инт. службы, нач. фин. довольствия. Награжден орденом Отечественной войны II степени, медалью «За боевые заслуги».

ГОРЯЧЕВ Сергей Дмитриевич, род. в 1904 г., Рязанская обл., Октябрьский р-н, д. Хохловка, на фронте с октября 1943 г.

ГОРЯЧКИН Павел Алексеевич, род. в 1902 г., Рязанская обл., Октябрьский р-н, д. Завидовка, на фронте с ноября 1941 г., дивизия народного ополчения.

ГОФМАН Семен Борисович, род. в 1916 г., Рязанская обл., г. Михайлов, на фронте с июля 1941 г.

ГОФМАН Семен Самойлович, род. 14.04.1923 г., Украинская ССР, г. Жданов. С 10 июля 1941 года – курсант Харьковского пехотного училища. 9 сентября принял первый бой в составе сводного курсантского полка. В боях под Сталинградом 19 сентября 1942 года тяжело ранен. С августа 1942 г. – ком. взвода 124 осб. Награжден орденом Отечественной войны I степени, медалями «За отвагу», «За боевые заслуги», «За оборону Сталинграда». После войны работал в Управлении сельского хозяйства райисполкома г. Михайлова.

ГРАБАЧЕВ Георгий Дмитриевич, род. в 1913 г., Рязанская обл., Михайловский р-н, п. Октябрьский, на фронте с октября 1941 г.

ГРАЛЕВ Александр Васильевич, род. 28.08.1904 г., Рязанская обл., Михайловский р-н, с. Рачатники, пулеметчик, ранен. Участвовал в битвах за города Нарва, Новгород. Награжден медалью «За отвагу». После войны работал в колхозе им. Суворова.

ГРАНКОВ Иван Ефимович, род. в 1915 г., Рязанская обл., Михайловский р-н, д. Волшута, на фронте с 1942 г. Награжден орденами Славы III степени, Отечественной войны I степени, медалью «За победу над Германией в Великой Отечественной войне 1941–1945 гг.». После войны работал в совхозе Ильича.

ГРАНКОВ Иван Яковлевич, род. в 1919 г., Рязанская обл., Чапаевский р-н, д. Волшута.

ГРАФОВ Иван Дмитриевич, род. в 1926 г., Рязанская обл., Михайловский р-н, с. Козловка, на фронте с ноября 1943 г., сержант. Награжден орденом Отечественной войны II степени, медалями «За отвагу», «За боевые заслуги».

ГРАЧЕВ Александр Антонович, род. в 1899 г., Рязанская обл., Михайловский р-н, д. Хохловка, на фронте с ноября 1941 г.

ГРАЧЕВ Александр Васильевич, род. в 1925 г., Рязанская обл., Михайловский р-н, д. Хохловка, на фронте с декабря 1943 г.

ГРАЧЕВ Алексей Алексеевич, род. в 1926 г., Рязанская обл., Михайловский р-н, с. Рачатники, на фронте с ноября 1942 г. Награжден орденом Отечественной войны II степени.

ГРАЧЕВ Алексей Федорович, род. в 1924 г., Рязанская обл., Михайловский р-н, д. Хохловка, на фронте с августа 1942 г.

ГРАЧЕВ Борис Дмитриевич, род. в 1923 г., Рязанская обл., Михайловский р-н, с. Аннино. Награжден орденом Отечественной войны II степени. Демобилизован в сентябре 1946 г.

ГРАЧЕВ Василий Григорьевич, род. в 1894 г., Рязанская обл., Михайловский р-н, с. Виленка, на фронте с декабря 1942 г.

ГРАЧЕВ Василий Егорович, род. в 1924 г., Рязанская обл., Михайловский р-н, с. Аннино, на фронте с августа 1942 г., рядовой. Награжден орденом Отечественной войны I степени, медалями «За отвагу», «За боевые заслуги». Демобилизован в мае 1947 г.

ГРАЧЕВ Василий Егорович, род. в 1924 г., Рязанская обл., Михайловский р-н, с. Аннино, на фронте с августа 1942 г., рядовой, сапер, 9 шисб, ранен. Награжден орденом Отечественной войны I степени, медалями «За отвагу», «За боевые заслуги». Демобилизован в апреле 1947 г.

ГРАЧЕВ Григорий Петрович, род. 21.02.1921 г., Рязанская обл., Захаровский р-н, д. Лески, тяжело ранен под Сталинградом. Участвовал в Сталинградской битве, в боях под Ростовом. После войны работал трактористом.

ГРАЧЕВ Егор Аристархович, род. в 1902 г., Рязанская обл., Михайловский р-н, с. Аннино, на фронте с декабря 1942 г.

ГРАЧЕВ Ефим Федорович, род. в 1893 г., Рязанская обл., Михайловский р-н, с. Аннино, на фронте с ноября 1942 г.

ГРАЧЕВ Иван Аристархович, род. в 1911 г., Рязанская обл., Михайловский р-н, с. Аннино, на фронте с октября 1941 г.

ГРАЧЕВ Иван Дмитриевич, род. в 1924 г., Рязанская обл., Михайловский р-н, Красновский с/с, на фронте с августа 1942 г. Демобилизован в апреле 1947 г.

ГРАЧЕВ Иван Ефимович, род. в 1918 г., Рязанская обл., Михайловский р-н, с. Аннино. Награжден орденом Отечественной войны II степени.

ГРАЧЕВ Иван Иванович, род. в 1916 г., Рязанская обл., Михайловский р-н, с. Виленка, на фронте с июля 1941 г.

ГРАЧЕВ Иван Петрович, род. в 1920 г., Рязанская обл., Михайловский р-н, с. Аннино. В Красную Армию призван в ноябре 1940 г.

ГРАЧЕВ Илья Дмитриевич, род. в 1907 г., Рязанская обл., Михайловский р-н, Красновский с/с, на фронте с июня 1941 г.

ГРАЧЕВ Николай Александрович, род. в 1923 г., Рязанская обл., Михайловский р-н, д. Толмачевка, на фронте с сентября 1941 года, мл. лейтенант, 951 сп, 265 сд, Волховский фронт, трижды ранен. Награжден медалями «За боевые заслуги», «За победу над Германией в Великой Отечественной войне 1941–1945 гг.». Демобилизован в ноябре 1944 г. После войны работал председателем колхоза «2-я пятилетка» Михайловского р-на.

ГРАЧЕВ Николай Васильевич, род. в 1925 г., Рязанская обл., Октябрьский р-н, Виленский с/с, на фронте с июля 1943 г. Награжден орденом Отечественной войны II степени.

ГРАЧЕВ Николай Сергеевич, род. в 1922 г., Рязанская обл., Михайловский р-н, Виленский с/с, на фронте с октября 1941 г.

ГРАЧЕВ Николай Федорович, род. в 1926 г., Рязанская обл., Михайловский р-н, с. Аннино, на фронте с ноября 1941 г.

ГРАЧЕВ Леонид Ефимович, род. в 1919 г., Рязанская обл., Захаровский р-н, Пустошинский с/с.

ГРАЧЕВ Павел Федорович, род. в 1915 г., Рязанская обл., Михайловский р-н, с. Прудские Выселки, на фронте с июля 1941 года, сержант. Награжден медалью «За отвагу».

ГРАЧЕВ Серафим Антонович, род. в 1908 г., Рязанскай обл., Октябрьский р-н, д. Хохловка, на фронте с октября 1941 г.

ГРАЧЕВ Сергей Ефимович, род. в 1923 г., Рязанская обл., Михайловский р-н, с. Аннино, на фронте с февраля 1943 г. Награжден орденом Отечественной войны II степени.

ГРАЧЕВ Тимофей Фролович, род. в 1903 г., Рязанская обл., Михайловский р-н, с. Аннино, на фронте с августа 1941 г.

ГРАЧЕВ Федор Аристархович, род. в 1906 г., Рязанская обл., Михайловский р-н, Фирюлевский с/с. В Красную Армию призван в марте 1941 г.

ГРАЧЕВ Федор Матвеевич, род. в 1915 г., Рязанская обл., Михайловский р-н, с. Рачатники, на фронте с июля 1941 г.

ГРАЧИКОВ Алексей Трофимович, род. в 1919 г., Рязанская обл., Чапаевский р-н, Голдинский с/с.

ГРАЧИКОВ Василий Алексеевич, род. в 1906 г., Рязанская обл., Михайловский р-н, с. Щетиновка, на фронте с сентября 1941 г.

ГРАЧИКОВ Василий Дмитриевич, род. в 1915 г., Рязанская обл., Октябрьский р-н, с. Проне-Городище, на фронте с октября 1941 г.

ГРАЧИКОВ Василий Герасимович, род. в 1915 г., Рязанская обл., Михайловский р-н, с. Проне-Городище, на фронте с августа 1942 г.

ГРАЧИКОВ Василий Федорович, род. в 1919 г., Рязанская обл., Чапаевский р-н, Голдинский с/с.

ГРАЧИКОВ Егор Максимович, род. в 1911 г., Рязанская обл., Михайловский р-н, с. Печерники, на фронте с марта 1942 г.

ГРАЧИКОВ Иван Сергеевич, род. в 1914 г., Рязанская обл., Михайловский р-н, Печерниковский с/с. В Красную Армию призван в 1938 г., на фронте с июня 1941 года, рядовой, шофер, 87 сд, 63 ск. Награжден орденами Красной Звезды, Отечественной войны II степени, медалями «За боевые заслуги», «За отвагу»,

ГРАЧИКОВ Николай Петрович,

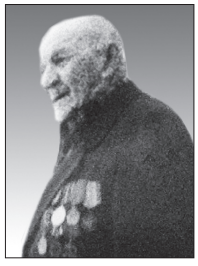

род. в 1923 г., Рязанская обл., Михайловский р-н, с. Печерники, на фронте с 1941 г., сержант, контужен. Участник войны с Японией. Награжден орденом Отечественной войны II степени, медалью «За боевые заслуги». Демобилизован в 1947 г. После войны работал в колхозе с. Печерники.

ГРАЧИКОВ Николай Семенович, род. в 1926 г., Рязанская обл., Михайловский р-н, с. Печерники, на фронте с ноября 1942 г., гв. рядовой, Награжден орденом Отечественной войны II степени, медалью «За отвагу».

ГРАЧИКОВ Николай Трофимович, род. 7.12.1919 г., Рязанская обл., Михайловский р-н, на фронте с 1941 г., гв. ст. сержант, ком. орудия, 159 гв. сп, 75 гв. сд. Участвовал в обороне Сталинграда. Награжден орденами Красной Звезды, Отечественной войны II степени, медалью «За оборону Сталинграда».

ГРАЧИКОВ Семен Антонович, род. в 1898 г., Рязанская обл., Михайловский р-н, Печерниковский с/с, на фронте с ноября 1942 г.

ГРАШИН Дмитрий Егорович, род. в 1919 г., Рязанская обл., Захаровский р-н, Федоровский с/с.

ГРЕБЕННИКОВ Андрей Григорьевич, род. в 1903 г., Рязанская обл., Михайловский р-н, д. Лубянка, на фронте с ноября 1942 г.

ГРЕБЕННИКОВ Павел Федорович, род. в 1922 г., Рязанская обл., Михайловский р-н, д. Лубянка, на фронте с июля 1942 года, рядовой. Награжден медалью «За отвагу».

ГРЕМЕННИКОВ Василий Федорович, род. в 1926 г., Рязанская обл., Михайловский р-н, д. Лубянка, на фронте с ноября 1942 г.

ГРЕЧУШКИН Николай Николаевич, род. в 1896 г., Рязанская обл., Октябрьский р-н, Октябрьский п/с, на фронте с октября 1941 г.

ГРЕЧУШКИН Федор Васильевич, род. в 1919 г., Рязанская обл., Михайловский р-н, с. Стрелецкие Выселки. В Красную Армию призван в октябре 1939 г., войска МВД, шофер, 122 сп, 307 сд, Западный фронт, дважды ранен. Награжден орденом Отечественной войны I степени, медалью «За боевые заслуги».

ГРИБАНОВ Василий Тихонович, род. в 1899 г., Рязанская обл., Михайловский р-н, с. Зайчино, на фронте с декабря 1942 г.

ГРИБКОВ Александр Дмитриевич, род. в 1925 г., Рязанская обл., Михайловский р-н, с. Горбатово, на фронте с января 1943 г., ст. сержант, ком. отделения, сапер. Награжден орденом Красной Звезды.

ГРИБКОВ Александр Филиппович, род. в 1912 г., Рязанская обл., Михайловский р-н, с. Ольховец. Награжден орденом Отечественной войны I степени.

ГРИБКОВ Алексей Николаевич, род. в 1920 г., Рязанская обл., Октябрьский р-н, д. Хохловка, на фронте с января 1944 г.

ГРИБКОВ Дмитрий Дмитриевич, род. в 1920 г., Рязанская обл., Октябрьский р-н, д. Хохловка, на фронте с сентября 1943 г., рядовой, стрелок, 745 сп, 141 сд, тяжело ранен. Награжден медалью «За отвагу».

ГРИБКОВ Дмитрий Иванович, род. в 1925 г., Рязанская обл., Михайловский р-н, на фронте с февраля 1943 г.

ГРИБКОВ Дмитрий Иосипович, род. в 1902 г., Рязанская обл., Михайловский р-н, д. Хохловка, на фронте с сентября 1941 г.

ГРИБКОВ Иван Филиппович, род. в 1894 г., Рязанская обл., Октябрьский р-н, д. Хохловка, на фронте с марта 1944 г.

ГРИБКОВ Николай Николаевич, род. в 1926 г., Рязанская обл., Михайловский р-н, д. Горбатово, на фронте с марта 1943 г. Награжден медалью «За отвагу». Демобилизован в апреле 1947 г.

ГРИБКОВ Петр Николаевич, род. в 1910 г., Рязанская обл., Михайловский р-н, д. Хохловка, на фронте с октября 1941 г.

ГРИБКОВ Яков Иосифович, род. в 1911 г., Рязанская обл., Михайловский р-н, д. Горбатово. В Красную Армию призван в ноябре 1931 г., ст. техник-лейтенант, 10 гв. ап. Награжден орденами

Красной Звезды, Отечественной войны I степени, медалями «За оборону Москвы», «За оборону Сталинграда», «За оборону Ленинграда».

Из наградного листа: *«С первых дней Отечественной войны с немецко-фашистскими захватчиками его звено обеспечило 869 боевых самолетовылетов на уничтожение живой силы, техники и коммуникаций противника. Лично сам, работая техником самолета, обслужил 97 боевых самолетовылетов. За образцовое выполнение и самоотверженную работу на материальной части награжден орденом Красной Звезды. После награждения технический состав его звена обслужил 662 боевых самолетовылета...»*

ГРИБОВ Василий Дорофеевич, род. в 1926 г., Рязанская обл., Михайловский р-н, д. Бекленевка, на фронте с ноября 1943 г.

ГРИБОВ Дмитрий Кузьмич, род. в 1919 г., Рязанская обл., Михайловский р-н, д. Бекленевка.

ГРИБОВ Николай Дорофееевич, род. в 1923 г., Рязанская обл., Михайловский р-н, на фронте с декабря 1941 г.

ГРИБОВ Николай Евдокимович, род. 16.10.1921 г., Рязанская обл., Михайловский р-н, д. Бекленевка, на фронте с июля 1941 г., майор, ком. стрелкового батальона, 130 сд, 659 сп, Сталинградский, Южный, 4-й Украинский фронты, ранен. Награжден орденами Красной Звезды, Красного Знамени, Отечественной войны I степени, медалями «За оборону Сталинграда», «За победу над Германией в Великой Отечественной войне 1941–1945 гг.». Демобилизован в апреле 1946 г. После войны работал инструктором Михайловского райкома партии.

ГРИБОВ Петр Ефремович, род. в 1908 г., Рязанская обл., Михайловский р-н, д. Завидовка, на фронте с августа 1941 г.

ГРИГОРЬЕВ Алексей Григорьевич, род. в 1917 г., на фронте с мая 1943 г.

ГРИГОРЬЕВ Василий Александрович, род. в 1912 г., Саратовская обл., Аткарский р-н, д. Ивановка. После войны работал шофером в г. Михайлове. Умер 19.01.1969 года. Похоронен на ст. Михайлов.

ГРИГОРЬЕВ Василий Васильевич, род. в 1922 г., Рязанская обл., г. Михайлов, на фронте с 1941 года, ефрейтор, ком. отд. связи, 640 иптап. Награжден орденами Славы III степени, Отечественной войны II степени, медалью «За отвагу». Демобилизован в июне 1946 г.

Из наградного листа: *«За то, что он, рискуя жизнью, спас в бою своего командира от угрожающей ему непосредственной опасности. 30.1.1945 года батарея форсировала реку Одер у населенного пункта Аурас. В момент переправы, которая проходила под пулеметным и артиллерийским огнем противника, командир был тяжело ранен, ему требовалась срочная операция. Тов. Григорьев под обстрелом противника и в сложной обстановке переправы доставил раненого на восточный берег реки, откуда он был доставлен в медсанбат, чем спас ему жизнь».*

ГРИГОРЬЕВ Михаил Алексеевич, род. в 1900 г., Рязанская обл., г. Михайлов, на фронте с ноября 1941 г.

ГРИГОРЬЕВ Николай Васильевич, род. в 1924 г., Рязанская обл., г. Михайлов. Награжден орденом Отечественной войны I степени, медалями «За отвагу», «За победу над Германией в Великой Отечественной войне 1941–1945 гг.».

ГРИГОРЬЕВ Павел Александрович, род. в 1908 г., Рязанская обл., Михайловский р-н, с. Стрелецкие Выселки, на фронте с января 1942 г.

ГРИГОРЬЕВ Степан Николаевич, род. в 1896 г., Рязанская обл., г. Михайлов, на фронте с февраля 1943 г.

ГРИДИН Павел Сергеевич, род. в 1904 г., Рязанская обл., г. Михайлов, на фронте с мая 1942 г.

ГРИФЕТНИКОВ Иван Иванович, род. в 1894 г., Рязанская обл., Михайловский р-н, д. Хохловка, на фронте с февраля 1943 г.

ГРИЧИХИН Николай Андреевич, род. в 1912 г., Рязанская обл., Михайловский р-н, на фронте с ноября 1941 г., рядовой, 747 сп.

ГРИЧУШКИН Александр Иванович, род. в 1906 г., Рязанская обл., Октябрьский р-н, Стрелецко-Высельский с/с, на фронте с октября 1941 г., сержант, ком. отделения, 395 опаб. Награжден орденом Славы III степени, медалью «За отвагу».

ГРИЧУШКИН Александр Иванович, род. в 1926 г., Рязанская обл., Октябрьский р-н, Стрелецко-Высельский с/с, на фронте с апреля 1944 г., строительная бригада.

ГРИЧУШКИН Алексей Павлович, род. в 1920 г., Рязанская обл., Михайловский р-н, д. Ерино, на фронте с января 1941 г. На-

гражден орденом Отечественной войны II степени.

ГРИЧУШКИН Николай Васильевич, род. в 1901 г., Рязанская обл., Михайловский р-н, с. Стрелецкие Выселки, на фронте с августа 1941 г.

ГРИЧУШКИН Николай Васильевич, род. в 1904 г., Рязанская обл., Михайловский р-н, с. Стрелецкие Выселки, на фронте с февраля 1943 г.

ГРИЧУШКИН Николай Никитович, род. в 1896 г., Рязанская обл., Михайловский р-н, Октябрьский п/с, на фронте с октября 1941 г.

ГРИШАЕВ Михаил Петрович,

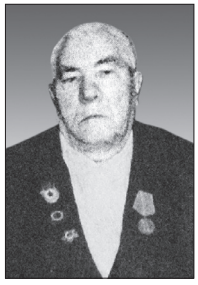

род. в 1925 г., Рязанская обл., Скопинский р-н, д. Велешья, на фронте с 1943 года, освободитель небес под Москвой, Можайском, Горьким, 1 гв. зпп. Награжден орденом Отечественной войны II степени. Демобилизован в 1950 г. После войны работал шофером в колхозе с. Малинка. Умер в 2008 году.

ГРИШАЕВ Николай Михайлович, род. в 1900 г., Рязанская обл., Михайловский р-н, Октябрьский п/с, на фронте с февраля 1942 г.

ГРИШАКИН Петр Иванович, род. в 1925 г., Рязанская обл., Михайловский р-н, на фронте с декабря 1942 г.

ГРИШАНОВ Михаил Петрович, род. в 1920 г., Рязанская обл., Михайловский р-н.

ГРИШЕЧКИН Петр Маркович, род. в 1895 г., Рязанская обл., Михайловский р-н, с. Печерниковские Выселки, на фронте с сентября 1941 г.

ГРИШИН Анатолий Макарович, род. в 1920 г., Рязанская обл., г. Михайлов. В Красную Армию призван в мае 1941 г.

ГРИШИН Андрей Борисович, род. в 1894 г., Рязанская обл., Михайловский р-н, д. Курлышево, на фронте с апреля 1942 г.

ГРИШИН Андрей Гаврилович, род. в 1927 г., Рязанская обл., Михайловский р-н, д. Митянино, на фронте с ноября 1944 г.

ГРИШИН Андрей Прокофьевич, род. в 1895 г., Рязанская обл., Октябрьский р-н, с. Маково, на фронте с августа 1943 г.

ГРИШИН Аркадий Петрович, род. 21.05.1922 г., Рязанская обл., Скопинский р-н, д. Клобучки, на фронте с декабря 1943 г., техник-наводчик, тяжело ранен. Участвовал в битве на Курской дуге, освобождении Украины, Польши, Белоруссии. Демобилизован в октябре 1945 г. Награжден орденом Отечественной войны II степени, медалями «За освобождение Варшавы», «За взятие Берлина».

ГРИШИН Василий Алексеевич, род. в 1904 г., Рязанская обл., Михайловский р-н, сл. Самодуровка, на фронте с сентября 1941 г., рядовой, 836 сп, тяжело ранен. Награжден орденами Славы III степени, Отечественной войны II степени, медалью «За победу над Германией в Великой Отечественной войне 1941–1945 гг.». После войны работал в колхозе «Парижская коммуна».

ГРИШИН Василий Кузьмич, род. в 1920 г., Рязанская обл., Михайловский р-н. В Красную Армию призван в январе 1941 г., на фронте с июня 1941 г., ефрейтор, ездовой, 309 сд. Награжден орденом Красной Звезды, медалью «За боевые заслуги».

ГРИШИН Василий Федорович, род. в 1907 г., Рязанская обл., Михайловский р-н, д. Татарки, на фронте с июля 1941 г.

ГРИШИН Виктор Андреевич, род. в 1925 г., Рязанская обл., Михайловский р-н, д. Курлышево, на фронте с января 1943 г., сержант, трижды тяжело ранен. Награжден орденами Славы III степени, Отечественной войны II степени.

ГРИШИН Владимир Филиппович, род. в 1925 г., Рязанская обл., Михайловский р-н, д. Толмачевка, на фронте с декабря 1942 г., снайпер. Награжден орденом Отечественной войны I степени.

ГРИШИН Данила Семенович, род. в 1895 г., Рязанская обл., Октябрьский р-н, сл. Самодуровка, на фронте с ноября 1941 г.

ГРИШИН Дмитрий Романович, род. в 1919 г., Рязанская обл., Чапаевский р-н.

ГРИШИН Дмитрий Степанович, род. в 1917 г., Рязанская обл., Михайловский р-н.

ГРИШИН Егор Кузьмич, род. в 1905 г., Рязанская обл., Михайловский р-н, с. Стрелецкие Выселки, на фронте с сентября 1941 г.

ГРИШИН Иван Данилович, род. в 1926 г., Рязанская обл., Михайловский р-н, Самодуровский с/с, на фронте с апреля 1944 г., 14 зсб.

ГРИШИН Иван Е., род. в 1898 г., Рязанская обл., Михайловский р-н, Печерниковский с/с. Демобилизован в феврале 1944 г.

ГРИШИН Иван Игнатович, род. в 1910 г., Рязанская обл., Михайловский р-н, с. Виленка, на фронте с августа 1941 г.

ГРИШИН Иван Никитович, род. в 1927 г., Рязанская обл., Михайловский р-н, д. Студенец, на фронте с 1944 г.

ГРИШИН Илья Афанасьевич, род. в 1926 г., Рязанская обл., Михайловский р-н, с. Аннино, на фронте с ноября 1942 г.

ГРИШИН Макар Степанович, род. в 1914 г., Рязанская обл., Михайловский р-н, д. Завидовка, на фронте с августа 1941 г., рядовой, стрелок, 118 сп, Северо-Западный фронт, тяжело ранен. Награжден медалями «За отвагу», «За победу над Германией в Великой Отечественной войне 1941–1945 гг.». После войны работал дорожным мастером.

ГРИШИН Максим Степанович, род. в 1914 г., Рязанская обл., Октябрьский р-н, д. Завидовка, на фронте с августа 1941 г.

ГРИШИН Михаил Васильевич, род. в 1906 г., Рязанская обл., Михайловский р-н, д. Татарки, на фронте с сентября 1941 г.

ГРИШИН Михаил Кузьмич, род. в 1926 г., Рязанская обл., Михайловский р-н, д. Завидовка, на фронте с декабря 1943 г.

ГРИШИН Николай Петрович, род. в 1903 г., Рязанская обл., Михайловский р-н, д. Глинки, на фронте с сентября 1941 г., рядовой, ездовой, 3 батарея. Награжден медалью «За боевые заслуги».

ГРИШИН Николай Семенович, род. в 1898 г., Рязанская обл., Михайловский р-н, сл. Самодуровка, на фронте с сентября 1941 г.

ГРИШИН Николай Сергеевич, род. в 1907 г., Рязанская обл., Михайловский р-н, с. Аннино, на фронте с августа 1941 г.

ГРИШИН Николай Федорович, род. в 1924 г., Рязанская обл., Михайловский р-н, с. Глинки, на фронте с августа 1942 г., рядовой, 15 зап. Награжден медалью «За боевые заслуги».

ГРИШИН Николай Филиппович, род. в 1922 г., Рязанская обл., Михайловский р-н, д. Хохловка, на фронте с июня 1941 г., рядовой. Награжден медалью «За отвагу».

ГРИШИН Петр Иванович, род. в 1897 г., Рязанская обл., Михайловский р-н, с. Печерники, на фронте с января 1942 г., рядовой. Награжден медалью «За боевые заслуги».

ГРИШИН Петр Петрович, род. в 1919 г., Рязанская обл., Захаровский р-н, Безлыченский с/с.

ГРИШИН Семен Федорович, род. в 1920 г., Рязанская обл., Михайловский р-н. В Красную Армию призван в ноябре 1940 г.

ГРИШИН Яков Романович, род. в 1922 г., Рязанская обл., Михайловский р-н, на фронте с марта 1944 г.

ГРИШКИН Анатолий Макарович, род. в 1920 г., Рязанская обл., г. Михайлов, п. Рабочий. В Красную Армию призван в мае 1941 г.

ГРИШКИН Борис Васильевич, род. в 1923 г., на фронте с 1941 г. Участвовал в обороне Ленинграда, сражениях за город Могилев. Воевал в Венгрии, Австрии. Демобилизован в 1947 г.

ГРИШКИН Борис Сергеевич, род. в 1923 г., Рязанская обл., Михайловский р-н, д. Красное Городище. Награжден орденом Отечественной войны I степени.

ГРИШКИН Иван Матвеевич, род. в 1926 г., Рязанская обл., Михайловский р-н, с. Машково, на фронте с ноября 1942 г. Награжден орденом Отечественной войны II степени.

ГРИШКИН Матвей Михайлович, род. в 1901 г., Рязанская обл., Михайловский р-н, с. Машково, на фронте с марта 1942 г.

ГРОМАДИН Василий Иванович, род. в 1920 г., Рязанская обл., Михайловский р-н.

ГРОМАДИН Иван Григорьевич, род. в 1900 г., Рязанская обл., Михайловский р-н, с. Виленка, на фронте с декабря 1942 г.

ГРОМАДИН Николай Алексеевич, род. в 1927 г., Рязанская обл., Михайловский р-н, на фронте с декабря 1944 г.

ГРОМОВ Александр Васильевич, род. в 1923 г., Рязанская обл., Михайловский р-н, на фронте с августа 1941 г.

ГРОМОВ Александр Никифорович, род. в 1907 г., Рязанская обл., Михайловский р-н, с. Печерники, на фронте с сентября 1941 года, рядовой. Награжден медалью «За отвагу».

ГРОМОВ Алексей Алексеевич, род. в 1927 г., Рязанская обл., Михайловский р-н, д. Соловьевка, на фронте с ноября 1944 г.

ГРОМОВ Алексей Васильевич, род. в 1926 г., Рязанская обл., Михайловский р-н, с. Рачатники, на фронте с ноября 1942 г.

ГРОМОВ Василий Максимович, род. в 1919 г., Рязанская обл., Михайловский р-н, Печерниковский с/с. В Красную Армию призван в январе 1940 г.

ГРОМОВ Григорий Иванович, род. в 1907 г., Рязанская обл., Михайловский р-н, с. Печерники, на фронте с марта 1942 г.

ГРОМОВ Дмитрий Васильевич, род. в 1926 г., Рязанская обл., Михайловский р-н, Печерниковский с/с, на фронте с ноября 1942 г. Награжден орденом Отечественной войны II степени.

ГРОМОВ Дмитрий Иванович, род. в 1916 г., Рязанская обл., Михайловский р-н, Печерниковский с/с. Демобилизован в июне 1946 г.

ГРОМОВ Иван Андреевич, род. в 1922 г., Рязанская обл., Михайловский р-н, Печерниковский с/с, на фронте с июня 1941 г.

ГРОМОВ Иван Максимович, род. в 1915 г., Рязанская обл., Михайловский р-н, с. Печерники, на фронте с августа 1941 г.

ГРОМОВ Иван Яковлевич, род. в 1899 г., Рязанская обл., Михайловский р-н, с. Печерники, на фронте с марта 1942 г., рядовой, санитар медсанбата, 1 тк. Награжден медалью «За боевые заслуги».

ГРОМОВ Николай Владимирович, род. в 1926 г., Рязанская обл., Михайловский р-н, на фронте с ноября 1942 г.

ГРОМОВ Сергей Андреевич, род. в 1914 г., Рязанская обл., Михайловский р-н, с. Печерники, на фронте с мая 1943 г.

ГРОМОВ Федор Максимович, род. в 1910 г., Рязанская обл., Михайловский р-н, с. Печерники, на фронте с августа 1941 г.

ГРОМОВ Федор Яковлевич, род. в 1907 г., Рязанская обл., Михайловский р-н, с. Печерники. Демобилизован в апреле 1945 г.

ГРОМОВА (КОТУСОВА) Лидия Владимировна,

род. 24.03.1924 года, Рязанская обл., г. Михайлов. 14 апреля 1942 г. ушла добровольцем на фронт, проходила подготовку под Тулой в 732-м артиллерийском полку. Была командиром отряда разведки. Участвовала в освобождении городов Тулы, Белева, освобождении Белоруссии, Польши. Награждена орденом Отечественной войны II степени, медалью «За победу над Германией в Великой Отечественной войне 1941–1945 гг.». После войны работала учителем математики в Михайловской школе № 1.

ГРОМОВА Анастасия Максимовна, род.: Рязанская обл., Михайловский р-н, на фронте с октября 1941 г.

ГРОМОХОВ Андрей Кузьмич, род. в 1894 г., Рязанская обл., Михайловский р-н, д. Печерники, на фронте с октября 1942 г.

ГРОМЫКИН Мирон Павлович, род. в 1892 г., Рязанская обл., Михайловский р-н, с. Аннино, на фронте с августа 1943 г.

ГРОМЫЛИН Петр Миронович, род. в 1925 г., Рязанская обл., Михайловский р-н, на фронте с января 1943 г.

ГРОТОВ Иван Михайлович, род. в 1919 г., Рязанская обл., Захаровский р-н, Захарово-1.

ГРОШЕВ Алексей Кузьмич, род. в 1907 г., Рязанская обл., Михайловский р-н, с. Рачатники, на фронте с июля 1942 г.

ГРОШЕВ Василий Иванович, род. в 1918 г., Рязанская обл., Михайловский р-н, д. Дмитриевка. В Красную Армию призван в 1940 г., на фронте с 1941 г., рядовой. Участвовал в боях за Мурманск, битве на Курской дуге, в освобождении Польши, воевал в Германии. Демобилизован в 1946 г. Награжден орденом Отечественной войны II степени, медалями «За боевые заслуги», «За оборону Ленинграда», «За оборону Советского Заполярья», «За победу над Германией в Великой Отечественной войне 1941–1945 гг.». Демобилизован в 1946 г.

ГРОШЕВ Василий Кузьмич, род. в 1902 г., Рязанская обл., Михайловский р-н, д. Глинки, на фронте с января 1942 г.

ГРОШЕВ Виктор Николаевич, род. в 1904 г., Рязанская обл., Михайловский р-н, на фронте с 1941 г., рядовой.

ГРОШЕВ Дмитрий Федорович, род. в 1923 г., Рязанская обл., Михайловский р-н.

ГРОШЕВ Иван Андреевич, род. в 1922 г., Рязанская обл., Михайловский р-н, Печернинский с/с, на фронте с мая 1943 г.

ГРОШЕВ Иван Павлович, род. в 1923 г., Рязанская обл., Михайловский р-н, с. Рачатники, на фронте с июня 1942 г.

ГРОШЕВ Михаил Васильевич, род. в 1924 г., Рязанская обл., Михайловский р-н, с. Рачатники, на фронте с 1942 г., гв. лейтенант. Награжден орденами Александра Невского, Отечественной войны I степени.

ГРОШЕВ Михаил Павлович, род. в 1918 г., Рязанская обл., Михай-

ловский р-н, с. Рачатники, на фронте с января 1942 г., рядовой.

ГРОШЕВ Николай Никитович, род. в 1909 г., Рязанская обл., Михайловский р-н, с. Рачатники, на фронте с октября 1941 г.

ГРОШЕВ Петр Кузьмич, род. в 1913 г., Рязанская обл., Михайловский р-н, с. Рачатники, на фронте с ноября 1941 г.

ГРОШЕВ Петр Михайлович, род. в 1910 г., Рязанская обл., Михайловский р-н, с. Рачатники, гв. мл. сержант, наводчик, 9 батарея, 195 гв. ап, 91 гв. сд., дважды ранен. Участвовал в освобождении городов Витебск, Великие Луки, взятии Кенигсберга, в войне с Японией. Награжден двумя орденами Красной Звезды, Отечественной войны I и II степени, медалями «За отвагу», «За взятие Кенигсберга», «За победу над Германией в Великой Отечественной войне 1941–1945 гг.», «За победу над Японией». Демобилизован в 1946 г. После войны работал в колхозе с. Рачатники.

ГРОШЕВ Филипп Павлович, род. в 1892 г., Рязанская обл., Октябрьский р-н, д. Наумовка, на фронте с апреля 1943 г.

ГРОШИН Иван Гаврилович, род. в 1899 г., Рязанская обл., Михайловский р-н, Октябрьский п/с, на фронте с декабря 1942 г.

ГРОШКОВ Егор Иванович, род. в 1919 г., Рязанская обл., Чапаевский р-н, с. Внуково.

ГРОШОВ Иван Александрович, род. в 1922 г., Рязанская обл., Михайловский р-н, на фронте с мая 1943 г., рядовой.

ГРУБОВ Александр Васильевич, род. в 1908 г., Рязанская обл., Михайловский р-н, на фронте с февраля 1943 г.

ГРУДОВ Василий Степанович, род. в 1897 г., Рязанская обл., Михайловский р-н, д. Розвальнево.

ГРУЗДЕВ Алексей Михайлович, род. в 1925 г., Рязанская обл., Михайловский р-н, на фронте с января 1943 г.

ГРУЗДЕВ Василий Васильевич, род. в 1919 г., Рязанская обл., Михайловский р-н, Новопанский с/с, на фронте с июля 1942 года. Награжден орденом Отечественной войны II степени.

ГРУЗДЕВ Василий Иванович, род. в 1908 г., Рязанская обл., Михайловский р-н, с. Стубле, на фронте с июня 1941 г.

ГРУЗДЕВ Владимир Иванович, род. в 1925 г., Рязанская обл., Михайловский р-н, с. Стубле, на фронте с января 1943 г. Награжден орденом Отечественной войны II степени.

ГРУЗДЕВ Дмитрий Никифорович, род. в 1893 г., Рязанская обл., Михайловский р-н, с. Стубле, на фронте с марта 1942 г.

ГРУЗДЕВ Иван Андреевич, род. в 1924 г., Рязанская обл., Михайловский р-н, с. Стубле, на фронте с сентября 1942 г.

ГРУЗДЕВ Илья Иванович, род. в 1908 г., Рязанская обл., Михайловский р-н, с. Стубле, на фронте с января 1943 г.

ГРУЗДЕВ Михаил Алексеевич, род. в 1925 г., Рязанская обл., Михайловский р-н, на фронте с мая 1943 г., инженерный батальон. Демобилизован в апреле 1948 г.

ГРУЗДЕВ Михаил Егорович, род. в 1908 г., Рязанская обл., Михайловский р-н, с. Стубле, на фронте с апреля 1943 г., рядовой, пулеметчик, 505 оапулб. Награжден медалью «За отвагу».

ГРУЗДЕВ Павел Михайлович, род. в 1921 г., Рязанская обл., Михайловский р-н, с. Стубле. В Красную Армию призван в сентябре 1940 г.

ГРУЗДЕВ Петр Егорович, род. в 1911 г., Рязанская обл., Михайловский р-н, с. Стубле, на фронте с августа 1941 г.

ГРУЗЕВ Иван Филиппович, род. в 1907 г., Рязанская обл., Михайловский р-н, с. Пушкари, на фронте с октября 1941 г.

ГРУЗЕВИЧ Иван Ильич, род. в 1921 г., Украинская ССР, Одесская обл., на фронте с апреля 1943 г.

ГРУШНИКОВ Степан Федорович, род. в 1902 г., Рязанская обл., Михайловский р-н, на фронте с октября 1944 г.

ГРЮШКИН Иван Алексеевич, род. в 1894 г., Рязанская обл., Октябрьский р-н, д. Завидовка, на фронте с апреля 1942 г.

ГРЯЗЕВ Александр Ильич, род. в 1908 г., Рязанская обл., Михайловский р-н, с. Козловка, на фронте с июля 1941 г.

ГРЯЗЕВ Иван Александрович, род. в 1924 г., Рязанская обл., Михайловский р-н, Козловский с/с, на фронте с июня 1943 г.

ГРЯЗЕВ Иван Данилович, род. в 1892 г., Рязанская обл., Михайловский р-н, с. Печерники, на фронте с октября 1942 г.

ГРЯЗЕВ Иван Ефремович, род. в 1892 г., Рязанская обл., Михайловский р-н, с. Козловка, на фронте с ноября 1942 г.

ГРЯЗЕВ Николай Андреевич, род. в 1902 г., Рязанская обл.,

Михайловский р-н, с. Козловка, на фронте с октября 1941 г.

ГРЯЗЕВА Клавдия Алекс., род. в 1921 г., Рязанская обл., Михайловский р-н, Козловский с/с, на фронте с марта 1943 г.

ГРЯЗНОВ Иван Алексеевич, род. в 1898 г., Рязанская обл., Михайловский р-н, с. Ижеславль, на фронте с сентября 1941 г.

ГРЯЗНОВ Федор Никифорович, род. в 1914 г., Рязанская обл., г. Михайлов, на фронте с октября 1941 г.

ГУБАНОВ Дмитрий Иванович, род. в 1923 г., Рязанская обл., Михайловский р-н, на фронте с октября 1941 г., гв. сержант, разведчик-наблюдатель батареи 120-мм минометов, 267 сп, 89 гв. сд. Награжден орденом Славы III степени, медалью «За отвагу».

ГУБАНОВ Иван Иванович, род. в 1892 г., Рязанская обл., Михайловский р-н, д. Фирюлевка, на фронте с августа 1942 г.

ГУБАНОВ Сергей Андреевич, род. в 1915 г., Рязанская обл., Михайловский р-н, Фирюлевский с/с, на фронте с августа 1941 г.

ГУБАРЕВ Алексей Митрофанович, род. в 1889 г., Рязанская обл., Михайловский р-н, д. Пушкари, на фронте с июля 1943 г.

ГУБАРЕВ Василий Иванович, род. в 1899 г., Рязанская обл., Михайловский р-н, с. Пушкари, на фронте с октября 1941 г.

ГУБАРЕВ Виктор Степанович, род. в 1924 г., Рязанская обл., Михайловский р-н, с. Пушкари. Демобилизован в марте 1947 г.

ГУБАРЕВ Владимир Васильевич, род. в 1922 г., Рязанская обл., Михайловский р-н, с. Пушкари, на фронте с июня 1941 г.

ГУБАРЕВ Николай Васильевич, род. в 1926 г., Рязанская обл., Михайловский р-н, с. Пушкари, на фронте с ноября 1942 г.

ГУБАРЕВ Николай Степанович, род. в 1927 г., Рязанская обл., Михайловский р-н, с. Пушкари, на фронте с ноября 1944 г.

ГУБАРЕВ Павел Никит., род. в 1892 г., Рязанская обл., Михайловский р-н, с. Пушкари, на фронте с октября 1942 г.

ГУБАРЕВ Петр Иванович, род. в 1906 г., Рязанская обл., Михайловский р-н, с. Пушкари, на фронте с августа 1941 г., гв. рядовой, наводчик, 219 гв. сп, 71 гв. сд. Награжден орденами Красной Звезды, Славы III, II степени.

ГУДКОВ Владимир Иванович, род. в 1926 г., Томская обл., г. Северск. Демобилизован в апреле 1945 г.

ГУДКОВ Владимир Иванович, род. 3.08.1924 г., Рязанская обл., г. Скопин, на фронте с августа 1942 г. Участвовал в битве на Курской дуге, в освобождении городов Бобруйска, Могилева, Бреста. Награжден орденом Отечественной войны I степени, медалью «За победу над Германией в Великой Отечественной войне 1941–1945 гг.». После войны работал маляром-штукатуром в ремонтном участке г. Михайлова.

ГУЗЬ Евдоким Николаевич, род. в 1899 г., Рязанская обл., Михайловский р-н, на фронте с 1941 г., рядовой.

ГУКИН Петр Евгеньевич, род. в 1896 г., Рязанская обл., г. Михайлов, на фронте с июля 1943 г.

ГУКИН Петр Евсеевич, род. в 1896 году, Рязанская обл., г. Михайлов, на фронте с октября 1941 г.

ГУКОВ Владимир Федорович, род. в 1925 г., Рязанская обл., Михайловский р-н, на фронте с января 1943 г.

ГУКОВ Николай Михайлович, род. в 1925 г., Рязанская обл., Михайловский р-н, на фронте с декабря 1942 г., снайпер.

ГУКОВ Федор Васильевич, род. в 1898 г., Рязанская обл., Михайловский р-н, с. Новопанское, на фронте с октября 1941 г.

ГУЛЕНКОВ Федор Иванович, род. в 1919 г., Рязанская обл., Захаровский р-н, Троицкий с/с.

ГУЛИКОВ Дмитрий Ефремович, род. в 1906 г., Рязанская обл., г. Михайлов, на фронте с октября 1942 г.

ГУЛИМОВ Алексей Васильевич, род. в 1921 г.. Рязанская обл., Михайловский р-н, с. Высокое. В Красную Армию призван в ноябре 1940 г.

ГУЛИМОВ Василий Антонович, род. в 1896 г., Рязанская обл., Октябрьский р-н, с. Высокое, на фронте с октября 1941 г.

ГУЛИМОВ Виктор Григорьевич, род. в 1924 г., Рязанская обл., Михайловский р-н, с. Высокое, на фронте с августа 1942 г., рядовой. Награжден медалью «За отвагу».

ГУЛИМОВ Иван Петрович, род. в 1907 г., Рязанская обл., Октябрьский р-н, с. Высокое, на фронте с июля 1941 г., гв. сержант, ком. орудия, 400 гв. мд, 301 гв. мп. Награжден орденом Красной Звезды, медалью «За отвагу».

ГУЛИМОВ Михаил Петрович, род. в 1926 г., Рязанская обл., Михайловский р-н, с. Высокое, на фронте с ноября 1943 года, ефрейтор, снайпер, 1175 сп,

347 сд. Награжден орденами Славы III степени, Отечественной войны II степени.

ГУЛИН Алексей Антонович, род. в 1925 г., Рязанская обл., Михайловский р-н, Печерниковский с/с, на фронте с июня 1943 г. Демобилизован в феврале 1950 г.

ГУЛИН Григорий Иванович, род. в 1893 г., Рязанская обл., Михайловский р-н, Фирюлевский с/с, на фронте с сентября 1942 г., гв. рядовой. Награжден медалью «За боевые заслуги».

ГУЛИН Иван Андреевич, род. 5.11.1924 г., Рязанская обл., Михайловский р-н, с. Прудская, на фронте с 1941 г., гв. рядовой, сапер-минер, 7 гв. ошисб, 3-й Белорусский фронт. Воевал в Восточной Пруссии. Награжден медалью «За боевые заслуги». Умер 9.12.1982 г.

ГУЛИН Иван Антонович, род. в 1904 г., Рязанская обл., Михайловский р-н, с. Печерники, на фронте с июля 1941 г.

ГУЛИН Иван Васильевич, род. в 1921 г., Рязанская обл., Михайловский р-н, с. Прудские Выселки, на фронте с апреля 1941 г. Награжден орденом Отечественной войны II степени.

ГУЛИН Иван Кузьмич, род. в 1910 году, Рязанская обл., Михайловский р-н, на фронте с сентября 1941 г., рядовой, стрелок, ранен, контужен. Награжден орденами Славы III степени, Отечественной войны II степени. После войны работал председателем колхоза имени Революции.

ГУЛИН Иван Сергеевич, род. в 1906 г., Рязанская обл., Михайловский р-н, с. Печерники, на фронте с августа 1941 г.

ГУЛИН Максим Федорович, род. в 1902 г., Рязанская обл., Михайловский р-н, с. Прудская, на фронте с сентября 1941 г.

ГУЛИН Михаил Григорьевич, род. в 1926 г., Рязанская обл., Михайловский р-н, с. Печерники, на фронте с ноября 1942 г., гв. рядовой. Награжден медалью «За боевые заслуги».

ГУЛИН Михаил Иванович, род. в 1925 г., Рязанская обл., Михайловский р-н, на фронте с января 1943 г., мл. сержант, наводчик 45-мм пушек, 1185 сп, 356 сд. Награжден орденами Красной Звезды, Отечественной войны I степени.

ГУЛИН Михаил Иванович, род. в 1919 г., Рязанская обл., Захаровский р-н, Пустошинский с/с.

ГУЛИН Михаил Петрович, род. в 1920 г., Рязанская обл., Михайловский р-н.

ГУЛИН Николай Антонович, род. в 1915 г., Рязанская обл., Михайловский р-н, с. Печерники. В Красную Армию призван в 1937 году, на фронте с июня 1941 г., рядовой, шофер. Награжден орденом Красной Звезды, медалью «За боевые заслуги».

ГУЛИН Николай Григорьевич, род. в 1923 г., Рязанская обл., Михайловский р-н, д. Прудские Выселки, на фронте с июля 1942 года.

ГУЛИН Николай Петрович, род. в 1899 г., Рязанская обл., Михайловский р-н, г. Михайлов, на фронте с января 1942 г., гв. сержант, зав. хранилищем, 77 гв. сд. Награжден орденом Красной Звезды.

ГУЛИН Павел Семенович, род. в 1918 г., Рязанская обл., Михайловский р-н, д. Прудские Выселки. В Красную Армию призван в октябре 1938 г., на фронте с июня 1941 г., гв. старшина, моторист-регулировщик, 1 батальон, 35 гв. тб, тяжело ранен. Награжден двумя орденами Красной Звезды, медалью «За отвагу».

ГУЛИН Петр Антонович, род. в 1920 г., Рязанская обл., Михайловский р-н, Печерниковский с/с. В Красную Армию призван в октябре 1940 г.

ГУЛИН Прокофий Петрович, род. в 1909 г., Рязанская обл., Михайловский р-н, Стрелецко-Высельский с/с, на фронте с сентября 1942 г.

ГУЛИН Сергей Михайлович, род. в 1920 г., Рязанская обл., Михайловский р-н, д. Прудские Выселки. В Красную Армию призван в ноябре 1940 г.

ГУЛИН Степан Васильевич, род. в 1906 г., Рязанская обл., Михайловский р-н, д. Прудские Выселки, на фронте с июня 1941 г.

ГУЛИН Тимофей Васильевич, род. в 1916 г., Рязанская обл., Михайловский р-н, д. Прудские Выселки, на фронте с июня 1944 года.

ГУЛИН-ОКОЛЧЕЛОВ Иван Кузьмич, род. в 1910 г., Рязанская обл., г. Михайлов, на фронте с октября 1941 г.

ГУЛЬЦЕВ Максим Михайлович, род. в 1915 г., Рязанская обл., Михайловский р-н, Октябрьский п/с, на фронте с июля 1941 г., гв. ст. сержант, Награжден медалью «За боевые заслуги».

ГУЛЬЦЕВ Павел Спиридонович, род. в 1909 г., Рязанская обл., Михайловский р-н, с. Стрелецкие Выселки, на фронте с сентября 1941 г.

ГУЛЯЕВ Иван Петрович, род. в 1908 г., Рязанская обл., г. Михайлов, на фронте с сентября 1941 г.

ГУЛЯЕВ Михаил Петрович, род. в 1919 г., Рязанская обл., Михайловский р-н, с. Березово. В Красную Армию призван в январе 1940 г.

ГУЛЯЕВ С.Д., род. в 1917 г., Рязанская обл., г. Михайлов, на фронте с февраля 1944 г.

ГУЛЯЙ Петр Иванович, род. в 1921 году, Рязанская обл., Михайловский р-н, д. Лесищи, на фронте с февраля 1944 г.

ГУНДРОВ Егор Семенович, род. в 1907 г., Рязанская обл., Октябрьский р-н, с. Проне-Городище, на фронте с августа 1941 г.

ГУНДРОВ Федор Филиппович, род. в 1914 г., Рязанская обл., Михайловский р-н, с. Проне-Городище, на фронте с июня 1941 г.

ГУНТРОВ Александр Степанович, род. в 1903 г., Рязанская обл., Михайловский р-н, с. Проне-Городище, на фронте с ноября 1941 г.

ГУНЦЕВ Василий Иванович, род. в 1923 г., Рязанская обл., Михайловский р-н, с. Фирюлевка. Награжден орденом Отечественной войны II степени. Демобилизован в 1946 г.

ГУНЦЕВ Иван Ерофеевич, род. в 1901 г., Рязанская обл., Михайловский р-н, Печерниковский с/с, на фронте с ноября 1942 г.

ГУНЦЕВ Иван Николаевич, род. в 1920 г., Рязанская обл., Михайловский р-н, с. Фирюлевка Демобилизован в июне 1946 г.

ГУНЦЕВ Михаил Алексеевич, род. в 1913 г., Рязанская обл., Михайловский р-н, с. Фирюлевка, на фронте с марта 1942 г.

ГУНЦЕВ Николай Иванович, род. в 1926 г., Рязанская обл., Михайловский р-н, с. Фирюлевка, на фронте с ноября 1942 г. Награжден орденом Отечественной войны II степени.

ГУРЕЕВ Алексей Алексеевич, род. в 1892 г., Рязанская обл., Михайловский р-н, с. Печерниковские Выселки, на фронте с октября 1942 г., рядовой. Награжден медалью «За боевые заслуги».

ГУРЕЕВ Андрей Егорович, род. в 1906 г., Рязанская обл., Октябрьский р-н, с. Маково, на фронте с ноября 1941 г.

ГУРЕЕВ Василий Михайлович, род. в 1906 г., Рязанская обл., Михайловский р-н, с. Маково, на фронте с июня 1941 г.

ГУРЕЕВ Гавриил Михайлович, род. в 1900 г., Рязанская обл., Октябрьский р-н, Виленский с/с, на фронте с августа 1941 г.

ГУРЕЕВ Егор Васильевич, род. в 1906 г., Рязанская обл., Михайловский р-н, с. Маково, на фронте с августа 1941 г.

ГУРЕЕВ Михаил Михайлович, род. в 1925 г., Рязанская обл., Михайловский р-н, на фронте с января 1943 г.

ГУРЕЕВ Николай Васильевич, род. в 1927 г., Рязанская обл., Михайловский р-н, на фронте с декабря 1944 г.

ГУРЕЕВ Николай Петрович, род. в 1919 г., Рязанская обл., Михайловский р-н, с. Ижеславль.

ГУРЕЕВ Петр Семенович, род. в 1926 г., Рязанская обл., Михайловский р-н, с. Маково, на фронте с ноября 1943 г., сержант. Награжден медалью «За отвагу».

ГУРИН Степан Романович, род. в 1903 г., Рязанская обл., Михайловский р-н, с. Чурики, на фронте с 1941 г. Демобилизован в 1945 г. После войны работал в совхозе им. Ильича. Награжден орденом Трудового Красного Знамени. Умер в 1971 г. Похоронен в с. Грязное.

ГУРОВ Алекс. Васильевич, род. в 1907 г., Рязанская обл., Михайловский р-н, д. Карандеевка, на фронте с июля 1944 г.

ГУРОВ Александр Николаевич, род. в 1893 г., Рязанская обл., Михайловский р-н, д. Карандеевка, на фронте с октября 1942 г.

ГУРОВ Валентин Петрович, род. в 1927 г., Рязанская обл., Михайловский р-н, д. Карандеевка, на фронте с ноября 1944 г.

ГУРОВ Василий Васильевич, род. в 1902 г., Рязанская обл., Михайловский р-н, с. Новопанское, на фронте с октября 1941 г.

ГУРОВ Василий Григорьевич, род. в 1898 г., Рязанская обл., Михайловский р-н, с. Новопанское, на фронте с января 1942 г.

ГУРОВ Василий Иванович, род. в 1912 г., Рязанская обл., Октябрьский р-н, Октябрьский п/с, на фронте с октября 1941 г. Награжден орденом Отечественной войны II степени.

ГУРОВ Василий Иванович, род. в 1919 г., Рязанская обл., Ми-

хайловский р-н, с. Новопанское, ранен. Умер в 1980 г.

ГУРОВ Владимир Васильевич, род. в 1926 г., Рязанская обл., Михайловский р-н, с. Новопанское, на фронте с ноября 1943 г., гв. рядовой. Награжден медалью «За боевые заслуги». Демобилизован в ноябре 1947 г.

ГУРОВ Дмитрий Григорьевич, род. в 1915 г., Рязанская обл., Михайловский р-н, с. Новопанское, на фронте с августа 1941 г. Награжден орденом Отечественной войны I степени.

ГУРОВ Дмитрий Кузьмич, род. в 1898 г., Рязанская обл., Михайловский р-н, Новопанский с/с, на фронте с сентября 1941 г.

ГУРОВ Ефим Иванович, род. в 1903 году, Рязанская обл., Октябрьский р-н, д. Ново-Николаевка, на фронте с ноября 1941 г., дивизия народного ополчения.

ГУРОВ Иван Максимович, род. в 1895 г., Рязанская обл., Михайловский р-н, с. Новопанское, на фронте с июня 1942 г.

ГУРОВ Иван Степанович, род. в 1892 г., Рязанская обл., Михайловский р-н, д. Карандеевка, на фронте с августа 1942 г.

ГУРОВ Иван Ульянович, род. в 1923 г., Рязанская обл., Михайловский р-н, на фронте с июля 1941 г., лейтенант. Награжден орденами Красной Звезды, Отечественной войны II степени.

ГУРОВ Илья Иванович, род. в 1894 году, Рязанская обл., Октябрьский р-н, д. Ново-Николаевка, на фронте с июня 1943 г.

ГУРОВ Михаил Алексеевич, род. в 1926 г., Рязанская обл., Михайловский р-н, с. Новопанское. Демобилизован в декабре 1947 г.

ГУРОВ Михаил Яковлевич, род. в 1909 г., Рязанская обл., Михайловский р-н, с. Новопанское, на фронте с июня 1941 г.

ГУРОВ Николай Александрович, род. в 1926 г., Рязанская обл., Михайловский р-н, д. Карандеевка, на фронте с ноября 1942 г.

ГУРОВ Николай Николаевич, род. в 1919 г., Рязанская обл., Михайловский р-н, Новопанский с/с. В Красную Армию призван в октябре 1939 г., 73 полк НКВД. Демобилизован в январе 1947 г.

ГУРОВ Николай Ульянович, род. в 1920 г., Рязанская обл., Михайловский р-н, д. Ново-Николаевка, на фронте с октября 1941 г.

ГУРОВ Павел Никифорович, род. в 1903 г., Рязанская обл., Октябрьский р-н, Октябрьский п/с, на фронте с октября 1941 г.

ГУРОВ Павел Николаевич, род. в 1908 г., Рязанская обл., Михайловский р-н, Новопанский с/с, на фронте с августа 1941 г.

ГУРОВ Петр Васильевич, род. в 1911 г., Рязанская обл., Михайловский р-н, Новопанский с/с, на фронте с июня 1943 г.

ГУРОВ Петр Иванович, род. в 1923 году, Рязанская обл., Михайловский р-н, на фронте с декабря 1942 г.

ГУРОВ Петр Николаевич, род. в 1906 г., Рязанская обл., Михайловский р-н, д. Карандеевка, на фронте с октября 1941 г.

ГУРОВ Сергей Алексеевич, род. в 1904 г., Рязанская обл., Михайловский р-н, Новопанский с/с, на фронте с сентября 1942 г.

ГУРОВ Ульян Иванович, род. в 1894 году, Рязанская обл., Михайловский р-н, д. Ново-Николаевка, на фронте с ноября 1942 г.

ГУРТИКОВ Иван Дмитриевич, род. в 1919 г., Рязанская обл., Захаровский р-н.

ГУРЬЯНОВ Степан Семенович, род. в 1911 г., Рязанская обл., Михайловский р-н, с. Собакино, на фронте с 1941 г., рядовой.

ГУРЬЯНОВ Федор Пименович, род. в 1909 г., Рязанская обл., Михайловский р-н, с. Собакино, на фронте с 1941 г., рядовой.

ГУРЬЯНОВ Василий Иванович, род. в 1919 г., Рязанская обл., Чапаевский р-н, с. Собакино. В Красную Армию призван в 1939 году, лейтенант, нач. фин. части бригады. Награжден орденом Отечественной войны II степени.

ГУСАКОВ Василий Матвеевич, род. в 1908 г., Рязанская обл., Октябрьский р-н, Помозовский с/с, на фронте с ноября 1941 г.

ГУСАКОВ Иван Пантелеевич, род. в 1909 г., Рязанская обл., Михайловский р-н.

ГУСАРОВ Леонтий Яковлевич, род. в 1919 г., Рязанская обл., Чапаевский р-н, с. Чурики.

ГУСЕВ Александр Сергеевич, род. в 1899 г., г. Ржев, на фронте с августа 1943 г.

ГУСЕВ Алексей Гаврилович, род. 28.12.1926 г., Рязанская обл., Михайловский р-н, с. Виленка, на фронте с 1944 г., снайпер. Награжден орденом Отечественной войны II степени, медалями «За боевые заслуги», «За взятие Берлина».

ГУСЕВ Алексей Иванович, род. в 1920 г., Рязанская обл., Михайловский р-н. В Красную Армию призван в октябре 1940 г. На фронте с 1941 г.

ГУСЕВ Алексей Ильич, род. в 1915 году, Рязанская обл., Михайловский р-н, с. Малинка. Награжден орденом Отечественной войны II степени.

ГУСЕВ Алексей Павлович, род. в 1920 г., Рязанская обл., Михайловский р-н, с. Виленка. В Красную Армию призван в октябре 1940 г., 164 ап. Награжден орденом Отечественной войны II степени.

ГУСЕВ Анатолий Иванович, род. в 1915 г., Рязанская обл., Михайловский р-н, д. Поярково, на фронте с июля 1942 г.

ГУСЕВ Андрей Андреевич, род. в 1904 г., Рязанская обл., Михайловский р-н, с. Виленка, на фронте с августа 1941 г.

ГУСЕВ Василий Васильевич, род. в 1911 г., Рязанская обл., Октябрьский р-н, Виленский с/с, на фронте с июля 1941 г., в/ч № 616.

ГУСЕВ Василий Иванович, род. в 1908 г., Рязанская обл., Михайловский р-н, с. Виленка, на фронте с августа 1941 г.

ГУСЕВ Василий Павлович, род. в 1925 г., Рязанская обл., Михайловский р-н, на фронте с декабря 1942 г., снайпер.

ГУСЕВ Владимир Кондратьевич, род. в 1906 г., Рязанская обл., г. Михайлов, на фронте с октября 1941 г.

ГУСЕВ Владимир Филиппович, род. в 1926 г., Рязанская обл., Михайловский р-н, д. Поярково. Демобилизован в мае 1945 г.

ГУСЕВ Гаврил Михайлович, род. в 1900 г., Рязанская обл., Михайловский р-н, Виленский с/с, на фронте с августа 1941 г.

ГУСЕВ Дмитрий Степанович, род. в 1910 г., Рязанская обл., Михайловский р-н, Октябрьский п/с, на фронте с июня 1941 г.

ГУСЕВ Иван Алексеевич, род. 14.10.1912 г., Рязанская обл., Михайловский р-н, с. Виленка.

ГУСЕВ Иван Иванович, род. в 1906 году, Рязанская обл., Октябрьский р-н, Виленский с/с, на фронте с октября 1941 г.

ГУСЕВ Иван Михайлович, род. в 1917 г., Рязанская обл., Чапаевский р-н, Жмуровский с/с.

ГУСЕВ Иван Филиппович, род. в 1923 г., Рязанская обл., Михайловский р-н, Поярковский с/с. Награжден орденом Отечественной войны II степени. Демобилизован в апреле 1947 г.

ГУСЕВ Михаил Гаврилович, род. в 1920 г., Рязанская обл., Михайловский р-н, Виленский с/с. В Красную Армию призван в январе 1941 г.

ГУСЕВ Михаил Павлович, род. 21.04.1914 г., Рязанская обл., Михайловский р-н, с. Виленка. В Красную Армию призван в 1936 году, на фронте с 1941 г., гв. ст. лейтенант, командир огневого взвода, Западный, 2-й Белорусский фронты, контужен. Награжден орденом Красной Звезды, медалями «За оборону Москвы», «За освобождение Варшавы», «За победу над Германией в Великой Отечественной войне 1941–1945 гг.». Демобилизован в августе 1946 г.

ГУСЕВ Михаил Петрович, род. в 1915 г., Рязанская обл., Михайловский р-н, с. Виленка, на фронте с июня 1941 г., рядовой. Награжден орденом Отечественной войны II степени, медалью «За боевые заслуги».

ГУСЕВ Николай Алексеевич, род. в 1921 г., Рязанская обл., Михайловский р-н, Виленский с/с. В Красную Армию призван в мае 1941 г., в/ч № 1591.

ГУСЕВ Петр Васильевич, род. в 1914 г., Рязанская обл., Михайловский р-н, с. Виленка, на фронте с июня 1941 г.

ГУСЕВ Петр Михайлович, род.: Рязанская обл., Михайловский р-н.

ГУСЕВ Петр Павлович, род. в 1914 году, Рязанская обл., Михайловский р-н, с. Виленка, на фронте с октября 1941 г.

ГУСЕВ Петр Федорович, род. в 1903 году, Рязанская обл., г. Михайлов, на фронте с ноября 1941 г.

ГУСЕВ Сергей Иванович, род. в 1909 г., Рязанская обл., Горловский р-н, д. Павелец, на фронте с июля 1944 г.

ГУСЕВ Сергей Иванович, род. в 1912 г., Рязанская обл., Михайловский р-н, с. Виленка, на фронте с июня 1941 г.

ГУСЕВ Сергей Степанович, род. в 1896 г., Ленинградская обл., на фронте с мая 1943 г.

ГУСЕВА Лидия Алексеевна.

Призвана в Красную Армию в 1941 г., на фронте с октября 1942 г., 112-я дивизия, санитарка, снайпер. Воевала на Ленинградском фронте. Награждена медалями «За оборону Ленинграда», «За боевые заслуги».

ГУСЕНЦОВ Александр Семенович, род. в 1903 г., Рязанская обл., Октябрьский р-н, с. Проне-Городище, на фронте с октября 1941 г.

ГУСНОВ Михаил Никитич, род. в 1905 г., Московская обл., г. Коломна, на фронте с 1943 г.

ГУСЬКОВ Александр Михайлович, род. в 1927 г., на фронте с декабря 1944 г.

ГУСЬКОВ Алексей Иванович, род. в 1921 г., Рязанская обл., Михайловский р-н, Печерниковский с/с. В Красную Армию призван в сентябре 1940 г., 175 аб.

ГУСЬКОВ Алексей Николаевич, род. в 1899 г., Рязанская обл., Михайловский р-н, д. Курлышево, на фронте с сентября 1941 г.

ГУСЬКОВ Анисим Иванович, род. в 1907 г., Рязанская обл., Михайловский р-н, Октябрьский с/с, на фронте с сентября 1941 г.

ГУСЬКОВ Василий Андреевич, род. в 1920 г., Рязанская обл., Михайловский р-н. В Красную Армию призван в ноябре 1940 г. На фронте с 1941 г.

ГУСЬКОВ Василий Герасимович, род. в 1919 г., Рязанская обл., Михайловский р-н, д. Прудские Выселки. В Красную Армию призван в январе 1940 г.

ГУСЬКОВ Василий Данилович, род. в 1918 г., Рязанская обл., Михайловский р-н, д. Хохловка, на фронте с июня 1942 г., гв. ст. сержант, пом. ком. огневого взвода, 299-й дивизион. Награжден орденами Красной Звезды, Отечественной войны I степени, двумя медалями «За отвагу», медалями «За боевые заслуги», «За оборону Сталинграда».

ГУСЬКОВ Василий Егорович, род. в 1916 г., Рязанская обл., Михайловский р-н, д. Розвальнево, на фронте с июля 1941 г.

Участник Парада Победы 24 июня 1945 г. на Красной площади в г. Москве

ГУСЬКОВ Василий Иванович, род. 23.04.1912 г., Рязанская обл., Михайловский р-н, с. Печерниковские Выселки. Окончил 7 классов, курсы мастеров соц. труда при заводе им. Ильича в г. Москве. В Красную Армию призван в 1934 г., саперный инструктор пограничной заставы, пом. ком. взвода. На фронтах Великой Отечественной войны с июля 1941 г., парторг противотанковой бригады, Северо-Западный, Западный, Центральный фронты. Награжден двумя орденами Красной Звезды, орденом Отечественной войны II степени.

ГУСЬКОВ Василий Павлович, род. в 1918 г., Рязанская обл., Михайловский р-н, п. Октябрьский, на фронте с октября 1942 года. Награжден орденом Отечественной войны II степени.

ГУСЬКОВ Василий Яковлевич, род. в 1904 г., Рязанская обл., Октябрьский р-н, д. Хохловка, на фронте с ноября 1941 г., 234 сд.

ГУСЬКОВ Владимир Алексеевич, род. в 1908 г., Рязанская обл., Михайловский р-н, д. Хохловка, на фронте с апреля 1942 г.

ГУСЬКОВ Владимир Федорович, род. в 1925 г., Рязанская обл., Михайловский р-н, д. Прудские Выселки, на фронте с апреля 1943 г., мл. сержант. Награжден орденами Красной Звезды, Отечественной войны II степени. Демобилизован в июне 1950 г.

ГУСЬКОВ Герасим Яковлевич, род. в 1896 г., Рязанская обл., Михайловский р-н, д. Прудские Выселки, на фронте с октября 1941 г.

ГУСЬКОВ Григорий Федорович, род. в 1925 г., на фронте с февраля 1943 г. Награжден орденом Отечественной войны I степени.

ГУСЬКОВ Иван Михайлович, род. в 1919 г., Рязанская обл., Михайловский р-н, д. Прудские Выселки.

ГУСЬКОВ Михаил Васильевич, род. в 1924 г., Рязанская обл., Октябрьский р-н, д. Курлышево, на фронте с июля 1943 г.

ГУСЬКОВ Михаил Федорович, род. 12.02.1925 г., Рязанская обл., Милославский р-н, на фронте с 1943 г., радиотелеграфист, 100 вдд, 37 корпус, 2-й, 3-й Украинские фронты. Участвовал в освобождении Украины, воевал в Австрии. Награжден медалями «За отвагу», «За боевые заслуги», «За взятие Вены», «За победу над Германией в Великой Отечественной войне 1941–1945 гг.». Демобилизован в 1945 г.

ГУСЬКОВ Михаил Яковлевич, род. в 1924 г., Рязанская обл., Михайловский р-н, д. Хохловка, на фронте с августа 1942 г., 240-й полк НКВД.

ГУСЬКОВ Николай Данилович, род. в 1925 г., Рязанская обл., Михайловской р-н, д. Бычки, на фронте с 1943 г., гв. старшина, командир минометного отделения, парторг батальона, 87 гв. сп, Западный, 2-й Прибалтийский фронты. Награжден орденом Красной Звезды, двумя медалями «За отвагу».

ГУСЬКОВ Николай Федорович, род. в 1909 г., Рязанская обл.,

г. Михайлов, на фронте с сентября 1941 г.

ГУСЬКОВ Павел Николаевич, род. в 1910 г., Рязанская обл., Михайловский р-н, с. Грязное, на фронте с 1941 г., гв. ст. сержант, ком. орудия, 5 ад, ранен. Награжден орденами Красного Знамени, Славы III степени, Отечественной войны I степени, медалью «За оборону Москвы».

ГУСЬКОВ Павел Яковлевич, род. в 1896 г., Рязанская обл., Михайловский р-н, Октябрьский п/с, на фронте с октября 1941 г.

ГУСЬКОВ Петр Максимович, род. в 1919 г., Рязанская обл., Чапаевский р-н.

ГУСЬКОВ Петр Тимофеевич, род.: Рязанская обл., Михайловский р-н.

ГУСЬКОВ Сергей Иванович, род. в 1923 г., Рязанская обл., Михайловский р-н.

ГУСЬКОВ Федор Степанович, род. в 1902 г., Рязанская обл., Михайловский р-н, д. Прудские Выселки, на фронте с сентября 1941 г.

ГУСЬКОВ Филипп Александрович, род. в 1893 г., Рязанская обл., Михайловский р-н, д. Розвальнево, на фронте с августа 1942 г.

ГУСЬКОВ Як Глебович, род. в 1907 г., Рязанская обл., Михайловский р-н, д. Прудские Выселки, на фронте с января 1943 г.

ГУТОВ Александр Васильевич, род. в 1907 г., Рязанская обл., Михайловский р-н, д. Карандеевка. Демобилизован в марте 1945 г.

ГУТОРОВ Иван Семенович, род. в 1894 г., Курская обл., Тамаровский р-н, д. Ратова, на фронте с января 1944 г.

ГЫЛИН Георгий Иванович, род. в 1924 г., Рязанская обл., Михайловский р-н, Печерниковский с/с. Демобилизован в апреле 1947 г.

ГЫЛИН Иван Иванович, род. в 1925 г., Рязанская обл., Михайловский р-н, Печерниковский с/с, на фронте с января 1943 года.

ГЫЛИН Николай Андреевич, род. в 1923 г., Рязанская обл., Михайловский р-н, Печерниковский с/с, на фронте с марта 1943 года, сержант, наводчик орудия, 520 мп, Юго-Западный фронт. Награжден орденом Отечественной войны II степени.

Д

ДАВИДОВ Петр Петрович, род. в 1924 г., Рязанская обл., г. Михайлов, на фронте с августа 1942 г.

ДАВЛИДЧИН Владимир Дмитриевич, род. в 1921 г., Рязанская обл., Михайловский р-н, на фронте с января 1944 г., ст. сержант.

ДАВЫДОВ Александр Петрович, род. в 1927 г., Рязанская обл., Михайловский р-н, с. Лобановские Выселки, на фронте с ноября 1944 г.

ДАВЫДОВ Александр Степанович, род. в 1910 г., Рязанская обл., Михайловский р-н, на фронте с февраля 1943 г.

ДАВЫДОВ Алексей Михайлович, род. в 1924 г., Рязанская обл., Михайловский р-н, Горностаевский с/с, на фронте с августа 1942 г. Награжден орденом Отечественной войны II степени.

ДАВЫДОВ Анатолий Филиппович, род. 14.12.1918 г., Рязанская обл., Михайловский р-н, с. Солнечное. Воевал на Западном фронте, участвовал в обороне Москвы, в битвах за Киев, Белую Церковь. Награжден орденом Отечественной войны I степени. После войны работал председателем колхоза в с. Солнечное.

ДАВЫДОВ Андрей Александрович, род. в 1907 г., Рязанская обл., Михайловский р-н, с. Лобановские Выселки, на фронте с июня 1941 г.

ДАВЫДОВ Андрей Устинович, род. в 1905 г., Рязанская обл., Михайловский р-н, сл. Самодуровка, на фронте с июля 1942 г., рядовой, 2 б-н, 2 тб. Награжден орденом Красной Звезды

ДАВЫДОВ Василий Акимович, род. в 1899 г., Рязанская обл., Михайловский р-н, с. Лобановские Выселки. Демобилизован в марте 1944 г.

ДАВЫДОВ Василий Васильевич, род. в 1920 г., Рязанская обл., Михайловский р-н, с. Лобановские Выселки. В Красную Армию призван в январе 1940 г., на фронте с июня 1941 г., рядовой, командир орудия 45-мм батареи, 835 сп, Ленинградский фронт, ранен. Награжден медалью «За боевые заслуги».

ДАВЫДОВ Василий Михайлович, род. в 1926 г., Рязанская обл., Михайловский р-н, на фронте с апреля 1944 г.

ДАВЫДОВ Василий Николаевич, род. в 1919 г., Рязанская обл., Михайловский р-н, д. Лубянка. Демобилизован в мае 1946 г.

ДАВЫДОВ Василий Петрович, род. в 1925 г., Рязанская обл., Михайловский р-н, с. Лобановские Выселки, на фронте с января 1943 г. Награжден орденом Отечественной войны I степени.

ДАВЫДОВ Виктор Михайлович, род. в 1919 г., Рязанская обл., Михайловский р-н, Горностаевский с/с. В Красную Армию призван в октябре 1939 г., в/ч № 9084. Награжден орденом Отечественной войны II степени.

ДАВЫДОВ Владимир Михайлович, род. в 1899 г., Рязанская обл., г. Михайлов.

ДАВЫДОВ Владимир Сергеевич, род. в 1927 г., Рязанская обл., Михайловский р-н, д. Митякино, на фронте с декабря 1944 г. Награжден орденом Отечественной войны II степени.

ДАВЫДОВ Дмитрий Михайлович, род. в 1914 г., Рязанская обл., Михайловский р-н, с. Новопанское, на фронте с июня 1942 г.

ДАВЫДОВ Дмитрий Филиппович, род. в 1907 г., Рязанская обл., Михайловский р-н, сл. Самодуровка, на фронте с июня 1941 г.

ДАВЫДОВ Иван Акимович, род. в 1907 г., Рязанская обл., Михайловский р-н, с. Лобановские Выселки, на фронте с мая 1943 г.

ДАВЫДОВ Иван Андреевич, род. в 1918 г., Рязанская обл., Михайловский р-н, Слободской с/с. Демобилизован в марте 1945 г.

ДАВЫДОВ Иван Павлович, род. в 1919 г., Рязанская обл., Михайловский р-н.

ДАВЫДОВ Иван Сергеевич, род. в 1925 г., Рязанская обл., Михайловский р-н, на фронте с января 1943 г., ефрейтор, наводчик, 1 мсб, 1-й Украинский, 1-й Белорусский фронты. Награжден орденом Отечественной войны I степени, медалью «За отвагу».

ДАВЫДОВ Константин Алексеевич, род. в 1925 г., Рязанская обл., Михайловский р-н, на фронте с марта 1943 г.

ДАВЫДОВ Кузьма Андреевич, род. в 1903 г., Рязанская обл., Михайловский р-н, с. Красное, на фронте с декабря 1942 г.

ДАВЫДОВ Михаил Евстигнеевич, род. в 1909 г., Рязанская обл., г. Михайлов, на фронте с марта 1942 г.

ДАВЫДОВ Михаил Михайлович, род. в 1909 г., Рязанская обл., г. Михайлов, на фронте с октября 1942 г.

ДАВЫДОВ Михаил Петрович, род. в 1922 г., Рязанская обл., Михайловский р-н, Новопанский с/с, на фронте с декабря 1941 г.

ДАВЫДОВ Михаил Филиппович, род. в 1905 г., Рязанская обл., Михайловский р-н, сл. Самодуровка, на фронте с сентября 1941 г. Награжден орденом Отечественной войны I степени.

ДАВЫДОВ Николай Андреевич, род. в 1900 г., Рязанская обл., Михайловский р-н.

ДАВЫДОВ Николай Иванович, род. в 1900 г., Рязанская обл., Михайловский р-н, Октябрьский п/с, на фронте с сентября 1941 г.

ДАВЫДОВ Николай Иванович, род. в 1901 г., Рязанская обл., Михайловский р-н.

ДАВЫДОВ Сергей Спиридонович, род. в 1911 г., Рязанская обл., Михайловский р-н, д. Журавли, на фронте с июня 1941 г.

ДАВЫДОВ Федор Иванович, род. в 1907 г., Рязанская обл., Михайловский р-н, с. Лобановские Выселки.

ДАВЫДОВ Яков Федорович, род. в 1900 г., Рязанская обл., Захаровский р-н, Федоровский с/с, на фронте с марта 1944 г.

ДАВЫДОВ Яков Федорович, род. в 1904 г., Рязанская обл., Михайловский р-н, с. Бояринцево, на фронте с августа 1941 г.

ДАВЫДОВА (ИСАЕВА) Валентина Алексеевна, род. в 1919 г., Рязанская обл., Михайловский р-н, с. Козловка, на фронте с апреля 1942 г. Награждена орденом Отечественной войны II степени.

ДАДАСЯН Вера Васильевна, род. в 1923 г., Рязанская обл., Михайловский р-н. Награждена орденом Отечественной войны II степени.

ДАДОНОВ Кузьма Никитович, род. в 1907 г., Рязанская обл., Михайловский р-н, д. Хохловка, на фронте с сентября 1941 г.

ДАДОНОВ Матвей Иванович, род. в 1897 г., Рязанская обл., Михайловский р-н, с. Маково, на фронте с июня 1941 г., рядовой, пулеметчик, 5 гв. сп, Волховский фронт, дважды тяжело ранен. Награжден медалью «За отвагу».

ДАДОНОВ Михаил Матвеевич, род. в 1922 г., Рязанская обл., Михайловский р-н, с. Маково, на фронте с октября 1941 г.

ДАДОНОВ Михаил Моисеевич, род. в 1922 г., Рязанская обл., Михайловский р-н, с. Маково, на фронте с декабря 1941 г.

ДАДОНОВ Петр Николаевич, род. в 1911 г., Рязанская обл., г. Михайлов, на фронте с февраля 1942 года.

ДАДЫКИН Михаил Николаевич, род. в 1919 г., Рязанская обл., Михайловский р-н, на фронте с 1943 г.

ДАНИЛИН Александр Гаврилович, род. в 1924 г., Рязанская обл., Михайловский р-н, с. Маково, на фронте с сентября 1942 г., 88 ззап, г. Москва. Награжден орденом Отечественной войны II степени.

ДАНИЛИН Алексей Капитонович, род. в 1897 г., Рязанская обл., Михайловский р-н, с. Маково. Участник Гражданской войны, на фронтах Великой Отечественной войны с октября 1941 г., рядовой, телефонист взвода связи, 2 осб, 145 осб. Награжден орденом Славы III степени, медалями «За отвагу», «За боевые заслуги»,

ДАНИЛИН Анатолий Борисович, род. в 1926 г., Рязанская обл., Михайловский р-н, Красновский с/с, на фронте с ноября 1943 г.

ДАНИЛИН Борис Павлович, род. в 1903 г., Рязанская обл., Михайловский р-н, Красновский с/с, на фронте с августа 1941 г.

ДАНИЛИН Василий Антонович, род. в 1909 г., Рязанская обл., Михайловский р-н, Красновский с/с, на фронте с мая 1942 г.

ДАНИЛИН Владимир Павлович, род. в 1926 г., Рязанская обл., Михайловский р-н, д. Кукуй, на фронте с ноября 1943 г.

ДАНИЛИН Григорий Васильевич, род. в 1911 г., Рязанская обл., Михайловский р-н, д. Кукуй, на фронте с января 1942 г., рядовой, наводчик, 150 сд. Награжден медалью «За боевые заслуги».

ДАНИЛИН Григорий Семенович, род. в 1898 г., Рязанская обл., Михайловский р-н, д. Маково, на фронте с августа 1941 г.

ДАНИЛИН Дмитрий Антонович, род. в 1900 г., Рязанская обл.,

Михайловский р-н, Красновский с/с, на фронте с августа 1941 г.

ДАНИЛИН Егор Егорович, род. в 1906 г., Рязанская обл., Михайловский р-н, д. Слободка, на фронте с августа 1941 г.

ДАНИЛИН Иван Васильевич, род. в 1919 г., Рязанская обл., Михайловский р-н, с. Маково, на фронте с января 1942 г.

ДАНИЛИН Иван Гаврилович, род. в 1907 г., Рязанская обл., Михайловский р-н, с. Виленка, на фронте с марта 1942 г.

ДАНИЛИН Иван Дмитриевич, род. в 1911 г., Рязанская обл., г. Михайлов, на фронте с 1941 г., старшина медслужбы. Награжден медалью «За отвагу».

ДАНИЛИН Николай Борисович, род. в 1927 г., Рязанская обл., Михайловский р-н, Красновский с/с, на фронте с ноября 1944 г.

ДАНИЛИН Николай Иванович, род. в 1922 г., Рязанская обл., Михайловский р-н, д. Кукуй, на фронте с октября 1941 г.

ДАНИЛИН Петр Филиппович. род. в 1905 г., Рязанская обл., Михайловский р-н, д. Федоровка, на фронте с 1943 г., ранен. Награжден орденами Отечественной войны I и II степени. После войны работал конюхом в отделении Федоровское совхоза им. Ильича.

ДАНИЛИН Сергей Алексеевич, род. в 1906 г., Рязанская обл., Михайловский р-н, на фронте с 1943 г.

ДАНИЛИН Сергей Андреевич, род. 25.12.1925 г., Саратовская обл., Екатериновский р-н, ст. сержант, механик-водитель, 1461 сап, ранен. Участвовал во взятии Берлина. Награжден орденом Красной Звезды, медалями «За отвагу», «За победу над Германией в Великой Отечественной войне 1941–1945 гг.». После войны работал начальником Гагаринского хлебоприемного пункта.

ДАНИЛИНА Анна Дмитриевна, род. в 1919 г., Рязанская обл., Михайловский р-н, с. Маковские Выселки, на фронте с 1942 г., боевые части связи Северо-Западного фронта. Демобилизована по состоянию здоровья в 1942 г. После войны работала на цементном заводе «Спатрак».

ДАНИЛКИН Афанасий Федорович, род. в 1903 г., Рязанская обл., Михайловский р-н, с. Проне-Городище, на фронте с октября 1941 г., сержант. Награжден медалями «За отвагу», «За боевые заслуги».

ДАНИЛКИН Егор Леонтьевич, род. в 1925 г., Рязанская обл., Михайловский р-н, на фронте с января 1943 г. Демобилизован в марте 1948 г.

ДАНИЛКИН Кузьма Кондратьевич, род. в 1904 г., Рязанская обл., Михайловский р-н, с. Проне-Городище, на фронте с августа 1941 г.

ДАНИЛКИН Петр Федорович, род. в 1911 г., Рязанская обл., Михайловский р-н, с. Проне-Городище, на фронте с июня 1941 г.

ДАНИЛОВ Алексей Иванович, род. в 1905 г., Рязанская обл., Михайловский р-н, на фронте с 1941 г.

ДАНИЛОВ Анатолий Игнатович, род. в 1925 г., Рязанская обл., Михайловский р-н, на фронте с марта 1943 г.

ДАНИЛОВ Анатолий Матвеевич, род. в 1924 г., Рязанская обл., Михайловский р-н, д. Сергеевка, на фронте с августа 1942 г., гв. рядовой, связной, 258 гв. сп, 56 гв. сд. Награжден орденами Славы III степени, Отечественной войны I степени, двумя медалями «За отвагу».

ДАНИЛОВ Василий Игнатьевич, род. в 1914 г., Рязанская обл., Михайловский р-н, д. Поярково, на фронте с марта 1942 г.

ДАНИЛОВ Владимир Родионович, род. в 1918 г., Рязанская обл., Михайловский р-н, д. Розвальнево, на фронте с ноября 1941 г.

ДАНИЛОВ Дмитрий Николаевич, род. в 1925 г., Рязанская обл., Михайловский р-н, на фронте с октября 1944 г.

ДАНИЛОВ Егор Яковлевич, род. в 1921 г., Рязанская обл., Михайловский р-н, на фронте с 1941 г.

ДАНИЛОВ Николай Андреевич, род. в 1921 г., Рязанская обл., Михайловский р-н, Поярковский с/с. В Красную Армию призван в октябре 1940 г., флотский экипаж, г. Владивосток. Награжден орденом Отечественной войны II степени, медалями Ушакова, «За оборону Советского Заполярья».

Из наградного листа: *«За время пребывания на эсминце «Достойный» с 27 апреля 1944 года проявил себя смелым, мужественным и храбрым краснофлотцем. Участвовал в 38 боевых походах конвоирования своих и союзных транспортов и при потоплении ПЛ противника. Тов. Данилов в любых условиях обеспечивал командование бесперебойной радиосвязью, помогал кораблю в выполнении боевых операций».*

ДАНИЛОВ Николай Васильевич, род. в 1924 г., Калининская обл., на фронте с мая 1943 г.

ДАНИЛОВ Николай Федорович, род. в 1925 г., Рязанская обл., Михайловский р-н, на фронте с января 1943 г. Демобилизован в июле 1950 г.

ДАНИЛОВ Петр Васильевич, род. в 1926 г., Рязанская обл., Михайловский р-н, д. Сергеевка, на фронте с ноября 1944 г., гв. мл. сержант. Награжден орденом Отечественной войны II степени, медалью «За боевые заслуги».

ДАНИЛОВА Валентина Герасимовна, род. в 1923 г., Рязанская обл., Михайловский р-н, с. Щетиновка. Награждена орденом Отечественной войны II степени.

ДАНЬШИН Василий Григорьевич, род. в 1927 г., Рязанская обл., Михайловский р-н, д. Студенец, на фронте с ноября 1944 г.

ДАНЬШИН Николай Григорьевич, род. в 1925 г., Рязанская обл., Михайловский р-н, д. Студенец, на фронте с января 1943 г.

ДАНЬШИН Григорий Сергеевич, род. в 1903 г., Рязанская обл., Михайловский р-н, д. Студенец, на фронте с августа 1941 г.

ДАРОШИН Александр Федорович, род. в 1900 г., Рязанская обл., Михайловский р-н, с. Стубле, на фронте с сентября 1941 г.

ДАРЬИН Иван Борисович, род. в 1895 г., Рязанская обл., Михайловский р-н, с. Печерники, на фронте с июня 1942 г.

ДАРЬИН Петр Александрович, род. в 1918 г., Рязанская обл., Михайловский р-н, с. Прудская, на фронте с июня 1941 г.

ДАРЬИН Петр Федорович, род. в 1906 г., Рязанская обл., Михайловский р-н, с. Прудская, на фронте с февраля 1943 г.

ДВИНЯКИН Алексей Кузьмич, род. в 1903 г., Рязанская обл., Михайловский р-н, на фронте с 1941 г.

ДВОРНИКОВ Василий Иванович, род. в 1914 г., Рязанская обл., Михайловский р-н, д. Глинки, на фронте с июня 1941 г.

ДВОРОВ Алексей Дмитриевич, род. в 1893 г., Рязанская обл., Михайловский р-н, д. Ново-Николаевка, на фронте с декабря 1942 года, сержант. Награжден двумя медалями «За отвагу», медалью «За боевые заслуги».

ДВОРОВ Алексей Иванович, род. в 1911 г., Рязанская обл., Михайловский р-н, д. Поярково, на фронте с августа 1941 г.

ДВОРОВ Василий Анисимович, род. в 1913 г., Рязанская обл., Михайловский р-н, д. Ново-Николаевка, старшина медслужбы. Награжден двумя медалями «За отвагу».

ДВОРОВ Иван Кузьмич, род. в 1925 году, Рязанская обл., Михайловский р-н, на фронте с декабря 1942 г., рядовой, снайпер. Награжден медалью «За отвагу».

ДВОРОВ Михаил Дмитриевич, род. в 1901 г., Рязанская обл., Михайловский р-н, д. Ново-Николаевка, на фронте с марта 1942 г.

ДВОРОВ Николай Иванович, род. в 1922 г., Рязанская обл., Михайловский р-н, д. Николаевка, на фронте с июня 1941 г., рядовой, телефонист, 385 сд, ранен. Награжден орденом Красной Звезды, медалью «За отвагу».

ДВОРЦОВ Алексей Матвеевич, род. в 1920 г., Рязанская обл., Михайловский р-н, на фронте с 1944 г.

ДВОРЦОВ Григорий Николаевич, род. в 1922 г., Рязанская обл., Михайловский р-н, на фронте с 1944 г.

ДВОРЦОВ Михаил Николаевич, род. в 1919 г., Рязанская обл., Михайловский р-н, с. Павелково, на фронте с 1942 г.

ДВОРЯНСКИЙ Александр Алекс., род. в 1907 г., Рязанская обл., Михайловский р-н, Новопанский с/с, на фронте с марта 1943 года.

ДВОРЯНСКИЙ Алексей Степанович, род. в 1926 г., Рязанская обл., Михайловский р-н, с. Новопанское, на фронте с ноября 1942 г.

ДВОРЯНСКИЙ Иван Семенович, род. в 1923 г., Рязанская обл., Михайловский р-н, с. Новопанское, на фронте с июня 1942 г., сержант, командир отделения взвода пешей разведки, 544 сп, 152 сд. Награжден орденом Отечественной войны II степени, медалью «За отвагу».

ДЕВЯТОВ Владимир Сергеевич, род. в 1919 г., Рязанская обл., Чапаевский р-н, Голдинский с/с.

ДЕВЯТОВ Николай Иванович, род. в 1927 г., Рязанская обл., Михайловский р-н, д. Бояринцево, на фронте с ноября 1944 г.

ДЕВЯТОВ Павел Яковлевич, род. в 1908 г., Рязанская обл., Михайловский р-н, д. Бояринцево, на фронте с октября 1941 г.

ДЕВЯТОВ Петр Яковлевич, род. в 1906 г., Рязанская обл., Михайловский р-н, на фронте с 1941 г.

ДЕГТЯРЕВ Фома Андреевич, род. в 1909 г., Тульская обл., Калужский р-н, на фронте с января 1944 г.

ДЕДЕЛЕВ Виктор Иванович, род. в 1905 г., Рязанская обл., Михайловский р-н, на фронте с 1941 г.

ДЕДКИН Анатолий Алексеевич, род. в 1906 г., Рязанская обл., Михайловский р-н, на фронте с 1941 г.

ДЕДОВ Алексей Николаевич, род. в 1908 г., Рязанская обл., г. Михайлов, на фронте с августа 1941 г.

ДЕЕВ Алексей Яковлевич, род. в 1915 г., Рязанская обл., Михайловский р-н, д. Слободка, на фронте с января 1942 г., гв. рядовой лечебного отделения, 10-й дивизионный лазарет. Награжден медалью «За боевые заслуги».

ДЕЕВ Андрей Трофимович, род. в 1918 г., Рязанская обл., Михайловский р-н, д. Машково, на фронте с октября 1941 г.

ДЕЕВ Егор Акимович, род. в 1909 году, Рязанская обл., Михайловский р-н, Красновский с/с, на фронте с июля 1941 г.

ДЕЕВ Иван Яковлевич, род. в 1900 г., Рязанская обл., Михайловский р-н, д. Печерники, на фронте с августа 1941 г., рядовой, стрелок, 577 сп, 205 сд. Награжден орденом Славы III степени.

ДЕЕВ Михаил Александрович, род. в 1904 г., Рязанская обл., Михайловский р-н, д. Студенец, на фронте с сентября 1942 г.

ДЕЕВ Михаил Степанович, род. в 1927 г., Рязанская обл., Михайловский р-н, д. Студенец, на фронте с ноября 1944 г. Награжден орденом Отечественной войны II степени.

ДЕЕВ Николай Иванович, род. в 1897 г., Рязанская обл., Михайловский р-н, д. Студенец, на фронте с октября 1941 г.

ДЕЕВ Петр Григорьевич, род. в 1897 г., Рязанская обл., Михайловский р-н, д. Студенец, на фронте с октября 1941 г.

ДЕЕВ Яков Григорьевич, род. в 1897 г., Рязанская обл., Михайловский р-н, с. Печерники, на фронте с января 1942 г.

ДЕЕВА Анна Николаевна, род. в 1924 г., Рязанская обл., Михайловский р-н, д. Студенец, на фронте с мая 1942 г. Награждена орденом Отечественной войны II степени.

ДЕЖИН Алексей Иванович, род. в 1892 г., Рязанская обл., г. Михайлов, на фронте с октября 1942 года.

ДЕЖИН Василий Николаевич, род. в 1925 г., Рязанская обл., Михайловский р-н, на фронте с января 1943 г.

ДЕЖИН Виктор Алексеевич, род. 31.01.1922 г., Рязанская обл., г. Михайлов, на фронте с июня 1941 г., ст. лейтенант, комсорг батальона, 3 сб, 724 сп, 315 сд, Южный, 4-й Украинский фронты, трижды ранен. Награжден орденом Отечественной войны II степени, медалями «За боевые заслуги», «За победу над Германией в Великой Отечественной войне 1941–1945 гг.». Демобилизован в апреле 1947 г. После войны работал инструктором Михайловского райкома партии, директором хлебокомбината.

ДЕЖИН Владимир Иванович, род. в 1924 г., Рязанская обл., г. Михайлов, на фронте с августа 1942 года.

ДЕЖИН Дмитрий Алексеевич, род. в 1925 г., Рязанская обл., Михайловский р-н, на фронте с января 1943 г.

ДЕЖИН Николай Алексеевич, род. в 1920 г., Рязанская обл., Михайловский р-н, на фронте с 1944 г.

ДЕЖИН Николай Иванович, род. в 1899 г., Рязанская обл., Михайловский р-н, д. Стубле, на фронте с ноября 1942 г.

ДЕЖИН Сергей Иванович, род. в 1925 г., Рязанская обл., Михайловский р-н, на фронте с 1943 года, стрелок, наводчик ручного пулемета, 1 сб, 1313 минп, 173 сд, 31А, тяжело ранен. Награжден орденом Славы III степени, медалью «За отвагу».

ДЕЖИНА Александра Ивановна, род. в 1919 г., Рязанская обл., г. Михайлов, на фронте с июля 1943 г.

ДЕЙКИН Василий Егорович, род. в 1900 г., Рязанская обл., Михайловский р-н, д. Бояринцево, на фронте с октября 1943 г.

ДЕКАНОВ Иван Матвеевич, род. в 1910 г., Рязанская обл., Михайловский р-н, Октябрьский с/с, на фронте с августа 1941 г.

ДЕМАКОВ Владимир Викторович, род. в 1925 г., Рязанская обл., Михайловский р-н, на фронте с мая 1943 г.

ДЕМАНОВ Алексей Семенович, род. в 1906 г., Рязанская обл., Михайловский р-н, д. Розвальнево, на фронте с декабря 1944 г.

ДЕМАНОВ Алексей Федорович, род. в 1908 г., Рязанская обл., Михайловский р-н, д. Розвальнево, на фронте с декабря 1942 г.

ДЕМАНОВ Василий Селиверстович, род. в 1915 г., Рязанская обл., Михайловский р-н, д. Розвальнево, на фронте с декабря 1942 г.

ДЕМАНОВ Владимир Алексеевич, род. в 1925 г., Рязанская обл.,

Михайловский р-н, д. Розвальнево, на фронте с июня 1943 г.

ДЕМАНОВ Владимир Ларионович, род. в 1918 г., Рязанская обл., Михайловский р-н, д. Розвальнево, на фронте с октября 1941 г.

ДЕМЕНТЬЕВ Алексей Яковлевич, род. в 1921 г., Рязанская обл., Михайловский р-н, д. Малая Дорогинка. Награжден орденом Отечественной войны II степени.

ДЕМЕНТЬЕВ Виктор Павлович, род. в 1921 г., Рязанская обл., г. Михайлов, на фронте с апреля 1942 г.

ДЕМЕНТЬЕВ Николай Павлович, род. в 1925 г., Рязанская обл., Михайловский р-н, на фронте с декабря 1942 г.

ДЕМЕНТЬЕВ Николай Павлович, род. 20.08.1920 г., Рязанская обл., г. Михайлов, на фронте с 1941 г., дважды тяжело ранен. Воевал на Прибалтийском, Ленинградском фронтах, участвовал в битве на Курской дуге. Награжден орденом Отечественной войны II степени, медалями «За боевые заслуги», «За победу над Германией в Великой Отечественной войне 1941–1945 гг.». После войны работал военруком в Николаевской средней школе.

ДЕМЕШИН Василий Владимирович, род. в 1919 г., Рязанская обл., Захаровский р-н, Федоровский с/с.

ДЕМИДОВ Александр Дмитриевич, род. в 1915 г., Рязанская обл., Михайловский р-н, на фронте с 1941 г.

ДЕМИДОВ Александр Павлович, род. в 1911 г., Рязанская обл., Михайловский р-н, на фронте с 1942 г.

ДЕМИДОВ Алексей Алексеевич, род. в 1921 г., Рязанская обл., Михайловский р-н, Козловский с/с, на фронте с декабря 1942 г.

ДЕМИДОВ Вениамин Павлович, род. в 1922 г., Рязанская обл., г. Михайлов, на фронте с сентября 1942 г.

ДЕМИДОВ Григорий Иванович, род. в 1895 г., Рязанская обл., Михайловский р-н, Козловский с/с, на фронте с января 1943 г.

ДЕМИДОВ Павел Федорович, род. в 1904 г., Смоленская обл., Рославльский р-н, стеклозавод Гурисс, мл. лейтенант, зам. ком. по политчасти, 1 сбн, 852 сд. Награжден орденом Красной Звезды.

ДЕМИДОВ Петр Павлович, род. в 1906 г., Рязанская обл., Михайловский р-н, д. Красное Городище, на фронте с июля 1941 г.

ДЕМИН Александр Алексеевич, род. в 1921 г., Рязанская обл., Михайловский р-н, с. Козловка, на фронте с июня 1942 г.

ДЕМИН Александр Иванович, род. в 1926 г., Рязанская обл., Михайловский р-н, д. Лесищи, на фронте с 1945 г., рядовой. Награжден медалью «За отвагу». Демобилизован в феврале 1945 г.

ДЕМИН Александр Макарович, род. в 1916 г., Рязанская обл., г. Михайлов, на фронте с марта 1942 г.

ДЕМИН Александр Михайлович, род. в 1924 г., Рязанская обл., Михайловский р-н, Октябрьский п/с, на фронте с августа 1942 г., рядовой, пулеметчик. Награжден орденом Отечественной войны II степени, медалью «За отвагу».

ДЕМИН Александр Николаевич, род. в 1909 г., Рязанская обл., Михайловский р-н, с. Стубле, на фронте с июля 1942 г., мл. сержант, шофер полевого инфекционно-терапевтического госпиталя № 4140. Награжден медалью «За боевые заслуги».

ДЕМИН Алексей Петрович, род. в 1922 г., Рязанская обл., Михайловский р-н, Виленский с/с, на фронте с октября 1941 г.

ДЕМИН Андрей Федорович, род. в 1915 г., Рязанская обл., Михайловский р-н, д. Лесищи, на фронте с апреля 1942 г.

ДЕМИН Василий Иванович, род. в 1919 г., Рязанская обл., г. Михайлов, на фронте с сентября 1941 г.

ДЕМИН Василий Николаевич, род. в 1925 г., Рязанская обл., Михайловский р-н, с. Ижеславль, на фронте с января 1943 г., рядовой, телефонист. Награжден орденом Отечественной войны II степени, медалью «За боевые заслуги». Демобилизован в апреле 1949 г.

ДЕМИН Василий Петрович, род. в 1921 г., Рязанская обл., Михайловский р-н, с. Хавертово. В Красную Армию призван в декабре 1940 г.

ДЕМИН Виктор Иванович, род. в 1924 г., Рязанская обл., Михайловский р-н, с. Хавертово, на фронте с августа 1942 г., рядовой, стрелок, 1 сб, 69 сп, 97 сд. Награжден орденом Славы III степени.

ДЕМИН Григорий Иванович, род. в 1908 г., Рязанская обл., Михайловский р-н, с. Стубле, на фронте с октября 1941 г. Награжден орденом Отечественной войны II степени.

ДЕМИН Дмитрий Алексеевич, род. в 1914 г., Рязанская обл.,

Михайловский р-н, с. Виленка, на фронте с октября 1941 г.

ДЕМИН Дмитрий Тимофеевич, род. в 1914 г., Рязанская обл., Михайловский р-н, д. Карандеевка, на фронте с августа 1941 г.

ДЕМИН Евсей Петрович, род. в 1922 г., Рязанская обл., Михайловский р-н, Виленский с/с, на фронте с декабря 1941 г.

ДЕМИН Емельян Семенович, род. в 1893 г., Рязанская обл., Октябрьский р-н, д. Курлышево, на фронте с июля 1944 г.

ДЕМИН Ефрем Александрович, род. в 1904 г., Рязанская обл., Михайловский р-н, д. Лесищи, на фронте с декабря 1942 г.

ДЕМИН Иван Александрович, род. в 1898 г., Рязанская обл., Михайловский р-н, д. Лесищи, на фронте с декабря 1942 г.

ДЕМИН Иван Андреевич, род. в 1900 г., Рязанская обл., Михайловский р-н, с. Виленка, на фронте с июля 1942 г.

ДЕМИН Иван Данилович, род. в 1903 г., Рязанская обл., Михайловский р-н, д. Хавертово, на фронте с августа 1941 г.

ДЕМИН Иван Иванович, род. в 1900 г., Рязанская обл., г. Михайлов, на фронте с апреля 1942 г.

ДЕМИН Макар Петрович, род. в 1892 г., Рязанская обл., Михайловский р-н, д. Лесищи, на фронте с декабря 1942 г.

ДЕМИН Михаил Петрович, род. в 1911 г., Рязанская обл., Михайловский р-н, Виленский с/с, на фронте с сентября 1941 г. Награжден орденом Отечественной войны I степени.

ДЕМИН Никифор Иванович, род. в 1910 г., Рязанская обл., Михайловский р-н, на фронте с 1941 г.

ДЕМИН Никифор Иванович, род. 26.02.1922 г., Липецкая обл., Лев-Толстовский р-н, с. Знаменка, на фронте с июля 1941 г., майор, 148 ап, Западный, Белорусский фронты. Награжден орденом Красной Звезды, медалями «За отвагу», «За взятие Берлина», «За победу над Германией в Великой Отечественной войне 1941–1945 гг.». Демобилизован в феврале 1947 г. После войны работал зам. председателя Лев-Толстовского райисполкома, директором Михайловского промкомбината.

ДЕМИН Николай Андреевич, род. 25.11.1916 г., Ленинградская обл., г. Пушкин. В Красную Армию призван в 1938 г. Воевал на Ленинградском фронте в составе 3-й дивизии ополчения. В 1943 г. ранен, после выздоровления направлен в тыл, в г. Михайлов военруком. Награжден орденами Отечественной войны I степени, Красной Звезды, медалями «За оборону Ленинграда», «За победу над Германией в Великой Отечественной войне 1941–1945 гг.». После войны работал комбайнером в колхозе «Светлый путь».

ДЕМИН Николай Иванович, род. в 1916 г., Рязанская обл., Михайловский р-н, с. Новое Киркино, на фронте с 1941 г. Награжден медалью «За победу над Германией в Великой Отечественной войне 1941–1945 гг.». После войны работал в совхозе им. Ильича.

ДЕМИН Николай Иванович, род. в 1926 г., Рязанская обл., Михайловский р-н, д. Хавертово, на фронте с ноября 1944 г. Награжден орденом Отечественной войны II степени.

ДЕМИН Николай Макарович, род. в 1918 г., Рязанская обл., Михайловский р-н, д. Лесищи, на фронте с апреля 1942 г.

ДЕМИН Николай Михайлович, род. в 1908 г., Рязанская обл., Михайловский р-н, Октябрьский с/с, на фронте с июля 1941 г.

ДЕМИН Петр Андреевич, род. в 1923 г., Рязанская обл., Михайловский р-н, на фронте с июля 1941 г., капитан, ком. огневого взвода, 60 сд. Награжден орденами Отечественной войны I степени, Красной Звезды, Красного Знамени, медалью «За отвагу».

ДЕМИН Петр Михайлович, род. в 1912 г., Рязанская обл., Михайловский р-н, с. Виленка, на фронте с августа 1941 г.

ДЕМИН Степан Антонович, род. в 1893 г., Рязанская обл., Михайловский р-н, д. Курлышево, на фронте с апреля 1942 г.

ДЕМИН Степан Ефимович, род. в 1913 г., Рязанская обл., Михайловский р-н, Октябрьский с/с, на фронте с июля 1941 г.

ДЕМИН Степан Михайлович, род. 15.07.1924 г., Рязанская обл., Михайловский р-н, с. Виленка, на фронте с сентября 1942 г., 88 зап, 994 зап 10-й Краснознаменной Одерской дивизии орденов Кутузова и Александра Невского. Воевал на 1-м Украинском фронте, участвовал в битве под Курском. Награжден медалями «За отвагу», «За освобождение Праги», «За победу над Германией в Великой Отечественной

войне 1941–1945 гг.». После войны работал на цементном заводе «Спартак». Награжден орденом Трудового Красного Знамени.

ДЕМИН Федор Емельянович, род. в 1923 г., Рязанская обл., Октябрьский р-н, д. Курлышево, на фронте с ноября 1943 г.

ДЕМКИН Александр Иванович, род. в 1910 г., Рязанская обл., г. Михайлов. Награжден орденом Отечественной войны II степени.

ДЕМКИН Дмитрий Николаевич, род. в 1919 г., Рязанская обл., Михайловский р-н, д. Ново-Николаевка, на фронте с января 1942 г.

ДЕМКИН Матвей Матвеевич, род. в 1896 г., Рязанская обл., г. Михайлов, на фронте с ноября 1941 г.

ДЕМКИН Николай Михайлович,

род. в 1910 г., Рязанская обл., Михайловский р-н, д. Слободка, на фронте с июня 1941 г., капитан, ком. стрелкового батальона по политчасти, 954 сп, 194 сд, контужен. Награжден орденами Красной Звезды, Отечественной войны I степени, медалями «За оборону Москвы», «За взятие Кенигсберга», «За победу над Германией в Великой Отечественной войне 1941–1945 гг.». После войны работал редактором Михайловской районной газеты, затем учителем истории в школе.

ДЕМУШКИН Алексей Аристархович, род. в 1921 г., Рязанская обл., Михайловский р-н, д. Лубянка. В Красную Армию призван в октябре 1940 г.

ДЕМУШКИН Николай Емельянович, род. в 1925 г., Рязанская обл., Михайловский р-н, д. Оболенки, на фронте с января 1943 г. Награжден орденом Отечественной войны II степени.

ДЕНИНГ Николай Яковлевич, род. в 1896 г., Рязанская обл., Михайловский р-н, д. Слободка, на фронте с октября 1941 г.

ДЕНИСОВ Аким Иванович, род. в 1913 г., Рязанская обл., Михайловский р-н, с. Хавертово, на фронте с октября 1943 г.

ДЕНИСОВ Александр Андреевич, род. в 1894 г., Рязанская обл., Михайловский р-н, Старопашенский с/с, на фронте с сентября 1942 г.

ДЕНИСОВ Александр Логинович, род. в 1910 г., Рязанская обл., Михайловский р-н, с. Прудская, на фронте с сентября 1942 г.

ДЕНИСОВ Александр Сергеевич, род. в 1922 г., Рязанская обл., Михайловский р-н, Горностаевский с/с, на фронте с декабря 1941 г.

ДЕНИСОВ Алексей Егорович, род. в 1925 г., Рязанская обл., Михайловский р-н, на фронте с апреля 1943 г. Награжден орденом Отечественной войны I степени.

ДЕНИСОВ Алексей Никифорович, род. в 1927 г., Рязанская обл., Михайловский р-н, д. Карандеевка, на фронте с ноября 1944 г.

ДЕНИСОВ Алексей Николаевич, род. в 1926 г., Рязанская обл., Михайловский р-н, на фронте с 1943 г.

ДЕНИСОВ Антон Сергеевич, род. в 1903 г., Рязанская обл., Михайловский р-н, с. Хавертово, на фронте с августа 1941 г.

ДЕНИСОВ Василий Борисович, род. в 1908 г., Рязанская обл., Михайловский р-н, Щетининский с/с, на фронте с сентября 1941 г.

ДЕНИСОВ Василий Егорович, род. в 1914 г., Рязанская обл., Михайловский р-н, с. Щетиновка, на фронте с июля 1941 г., гв. рядовой, орудийный номер, 23 гв. мбр. Награжден орденом Отечественной войны II степени, медалью «За оборону Сталинграда», двумя медалями «За боевые заслуги».

ДЕНИСОВ Василий Яковлевич, род. в 1911 г., Рязанская обл., Михайловский р-н, с. Собакино, на фронте с 1942 г.

ДЕНИСОВ Василий Ефимович, род. в 1923 г., Рязанская обл., Михайловский р-н, д. Карандеевка. Демобилизован в августе 1947 г.

ДЕНИСОВ Владимир Александрович, род. в 1925 г., Рязанская обл., Михайловский р-н, на фронте с января 1943 г.

ДЕНИСОВ Владимир Николаевич, род. в 1920 г., Рязанская обл., Михайловский р-н, на фронте с 1941 г., гв. рядовой. Награжден орденом Отечественной войны II степени, медалью «За отвагу». Демобилизован в декабре 1948 г.

ДЕНИСОВ Владимир Трофимович, род. в 1910 г., Рязанская обл., Михайловский р-н, с. Прудская, на фронте с июня 1941 г., гв. рядовой. Награжден медалями «За боевые заслуги», «За отвагу».

ДЕНИСОВ Григорий Иванович, род. в 1911 г., Рязанская обл., Михайловский р-н, Щетининский с/с, на фронте с октября 1942 г.

ДЕНИСОВ Егор Демидович, род. в 1927 г., Рязанская обл., Михайловский р-н, д. Леденевка, на фронте с января 1945 г.

ДЕНИСОВ Иван Данилович, род. в 1919 г., Рязанская обл., Михайловский р-н, Щетининский с/с. В Красную Армию призван в октябре 1939 г.

ДЕНИСОВ Иван Демидович, род. в 1921 г., Рязанская обл., Михайловский р-н, с. Глинки. В Красную Армию призван в апреле 1941 г.

ДЕНИСОВ Иван Никитович, род. в 1924 г., Рязанская обл., Михайловский р-н, д. Шанчерово.

ДЕНИСОВ Иван Петрович, род. в 1919 г., Рязанская обл., Михайловский р-н, д. Карандеевка. В Красную Армию призван в январе 1940 г., 624 сп.

ДЕНИСОВ Максим Николаевич, род. в 1896 г., Рязанская обл., Михайловский р-н, Щетининский с/с, на фронте с сентября 1941 г.

ДЕНИСОВ Михаил Андреевич, род. в 1892 г., Рязанская обл., Михайловский р-н, Старопашенский с/с, на фронте с октября 1942 г.

ДЕНИСОВ Михаил Данилович, род. в 1914 г., Рязанская обл., Михайловский р-н, на фронте с июня 1941 г., ст. сержант, командир отделения, легко ранен. Награжден медалью «За боевые заслуги».

ДЕНИСОВ Михаил Никитович, род. в 1896 г., Рязанская обл., Михайловский р-н, Щетининский с/с, на фронте с апреля 1943 г.

ДЕНИСОВ Михаил Петрович, род. в 1927 г., Рязанская обл., Михайловский р-н, д. Карандеевка, на фронте с октября 1944 г.

ДЕНИСОВ Николай Андреевич, род. в 1924 г., Рязанская обл., Михайловский р-н, с. Хавертово, на фронте с декабря 1942 г.

ДЕНИСОВ Николай Антонович, род. в 1924 г., Рязанская обл., Михайловский р-н, с. Хавертово, на фронте с декабря 1942 г.

ДЕНИСОВ Николай Васильевич, род. в 1914 г., Рязанская обл., Михайловский р-н, д. Слободка, на фронте с октября 1941 г.

ДЕНИСОВ Николай Иванович,

род. 5.08.1907 г., Рязанская обл., г. Михайлов, на фронте с 1941 г., ранен. Участвовал в освобождении Польши, Чехословакии. Воевал в Румынии, Венгрии, Германии. Демобилизован в 1945 г.

ДЕНИСОВ Петр Антонович, род. в 1899 г., Рязанская обл., Михайловский р-н, с. Хавертово, на фронте с сентября 1941 г.

ДЕНИСОВ Сергей Иванович, род. в 1919 г., Рязанская обл., Чапаевский р-н, Березовский с/с.

ДЕНИСОВ Сергей Логинович, род. в 1926 г., Рязанская обл., Михайловский р-н, с. Прудская, на фронте с мая 1944 г. Награжден орденом Отечественной войны II степени.

ДЕНИСОВ Степан Борисович, род. в 1909 г., Рязанская обл., Михайловский р-н, с. Щетиновка. Награжден орденом Отечественной войны II степени.

ДЕНИСОВ Федор Васильевич, род. в 1908 г., Рязанская обл., Михайловский р-н, на фронте с 1942 г.

ДЕНИСОВ Федор Степанович, род. в 1899 г., Рязанская обл., Михайловский р-н, д. Карандеевка. Демобилизован в феврале 1945 г.

ДЕНИСОВ Федор Тимофеевич, род. в 1904 г., Рязанская обл., Михайловский р-н, с. Прудская, на фронте с сентября 1941 г.

ДЕПУТАТОВ Михаил Иванович, род. в 1914 г., Рязанская обл., Михайловский р-н, с. Стубле, на фронте с августа 1941 г., ст. сержант, ком. орудийного расчета, 71-я рота охраны. Награжден медалью «За боевые заслуги». Демобилизован в августе 1946 г.

ДЕПУТАТОВ Александр Петрович, род. в 1926 г., Рязанская обл., Михайловский р-н, с. Новопанское, на фронте с ноября 1944 г.

ДЕПУТАТОВ Иван Иванович, род. в 1905 г., Рязанская обл., Михайловский р-н, с. Стубле, на фронте с октября 1941 г.

ДЕПУТАТОВ Михаил Иванович, род. в 1914 г., Рязанская обл., Михайловский р-н, с. Стубле, на фронте с августа 1941 г., ст. сержант. Награжден медалью «За боевые заслуги».

ДЕПУТАТОВ Павел Глебович, род. в 1898 г., Рязанская обл., Михайловский р-н, с. Стубле, на фронте с октября 1941 г.

ДЕПУТАТОВ Петр Иванович, род. в 1900 г., Рязанская обл., Михайловский р-н, Новопанский с/с, на фронте с августа 1941 г., рядовой, дважды ранен. Награжден медалью «За боевые заслуги».

ДЕПУТАТОВ Федор Евдокимович, род. в 1908 г., Рязанская обл.,

Михайловский р-н, с. Стубле, на фронте с июля 1941 г.

ДЕРГАЧЕВ Иван Васильевич, род. в 1926 г., Рязанская обл., Михайловский р-н, на фронте с ноября 1943 г.

ДЕРЕВСКИЙ Иван Иванович, род. в 1918 г., Рязанская обл., Михайловский р-н, д. Локня. Демобилизован в июне 1946 г.

ДЕТЬЯНОВ Василий Сергеевич, род. в 1919 г., Рязанская обл., Михайловский р-н, на фронте с 1942 г.

ДЖУМ Павел Игнатьевич, род. в 1926 г., на фронте с 1944 г., кавалерист. Воевал в Западной Украине с бандами националистов. Демобилизован в январе 1950 г. После войны работал сварщиком на комбинате строительных деталей и конструкций. Поднимал целину.

ДИАНОВ Алексей Борисович, род. в 1921 г., Рязанская обл., Михайловский р-н, с. Стрелецкие Выселки. В Красную Армию призван в ноябре 1940 г. Награжден орденом Отечественной войны II степени.

ДИКОВ Иван Гаврилович, род. в 1907 г., Рязанская обл., Михайловский р-н, на фронте с 1941 г.

ДИКОВ Федор Иванович, род. в 1913 г., Рязанская обл., Михайловский р-н, с. Печерники, на фронте с июля 1941 г.

ДИКУЛЬ Юрий Константинович, род. в 1925 г., Рязанская обл., Михайловский р-н, на фронте с декабря 1942 г., снайпер.

ДИЛОВ Григорий Иванович, род. в 1924 г., Рязанская обл., Михайловский р-н, Печерниковский с/с, на фронте с 1942 г., 33 зсб. Демобилизован в апреле 1948 г.

ДИМАКОВ Василий Алексеевич, род. в 1925 г., Рязанская обл., Михайловский р-н, на фронте с октября 1944 г.

ДИМАНОВ Алексей Федорович, род. в 1901 г., Рязанская обл., Михайловский р-н, д. Розвальнево, на фронте с марта 1944 г.

ДИППЕЛЬ Андрей Иванович, род. в 1900 г., Рязанская обл., Михайловский р-н, Новопанский с/с, на фронте с августа 1941 г.

ДМИТРИЕВ Валерий Иванович, род. в 1914 г., Рязанская обл., г. Михайлов, на фронте с августа 1941 г.

ДМИТРИЕВ Владимир Сергеевич, род. в 1925 г., Рязанская обл., г. Михайлов. на фронте с марта 1943 г., 1-й Украинский фронт. Демобилизован в феврале 1948 г.

ДМИТРИЕВ Петр Васильевич, род. в 1917 г., Рязанская обл., Михайловский р-н, на фронте с 1942 г.

ДМИТРИЕВ Сергей Григорьевич, род. в 1891 г., Рязанская обл., г. Михайлов, на фронте с марта 1943 г.

ДМИТРОВ Владимир Сергеевич, род. в 1900 г., Рязанская обл., Михайловский р-н, на фронте с 1941 г.

ДОБРОВ Анатолий Иванович, род. в 1925 г., Рязанская обл., Михайловский р-н, на фронте с января 1942 г., мл. сержант, пом. ком. взвода, 84 гв. сд, тяжело ранен. Награжден медалью «За отвагу».

ДОБРОВ Прохор Максимович, род. в 1904 г., Рязанская обл., Михайловский р-н, д. Серебрянь, на фронте с марта 1942 г., мл. лейтенант. Награжден орденом Красного Знамени.

ДОБРОЖЕВСКИЙ Федосей Сергеевич, род. в 1925 г., Рязанская обл., Михайловский р-н, на фронте с января 1943 г., рядовой.

ДОБРОСЕЛЬСКИЙ Владимир Петрович, род. в 1924 г., Рязанская обл., д. Машково, на фронте с августа 1942 г., 15 зап.

ДОГАЧЕВ Василий Васильевич, род. в 1910 г., Рязанская обл., Михайловский р-н, Новопанский с/с, на фронте с января 1944 г.

ДОГАДИН Александр Яковлевич, род. в 1926 г., Рязанская обл., Михайловский р-н, д. Слободка, на фронте с июня 1944 г.

ДОГАДИН Алексей Алексеевич, род. в 1912 г., Рязанская обл., Михайловский р-н, с. Красное, на фронте с июня 1941 г., рядовой, шофер, 356 исб. Награжден орденом Отечественной войны II степени, медалью «За боевые заслуги».

ДОГАДИН Алексей Дмитриевич, род. в 1925 г., Рязанская обл., Михайловский р-н, на фронте с января 1943 г.

ДОГАДИН Антон Иванович, род. в 1893 г., Рязанская обл., Михайловский р-н, д. Слободка, на фронте с октября 1942 г.

ДОГАДИН Артем Егорович, род. в 1898 г., Рязанская обл., Михайловский р-н, д. Слободка, на фронте с сентября 1941 г.

ДОГАДИН Василий Алексеевич, род. в 1922 г., Рязанская обл., Михайловский р-н, д. Слободка. В Красную Армию призван в сентябре 1940 г.

ДОГАДИН Василий Иванович, род. в 1924 г., Рязанская обл., Михайловский р-н, с. Красное,

на фронте с ноября 1942 г. Награжден орденом Отечественной войны II степени.

ДОГАДИН Василий Прокофьевич, род. в 1925 г., Рязанская обл., Михайловский р-н, д. Слободка, на фронте с марта 1943 г. Награжден орденом Отечественной войны II степени. Демобилизован в апреле 1948 г.

ДОГАДИН Василий Яковлевич, род. в 1924 г., Рязанская обл., Михайловский р-н, д. Слободка, на фронте с августа 1942 г. Награжден орденом Отечественной войны I степени.

ДОГАДИН Виктор Антонович, род. в 1926 г., Рязанская обл., Михайловский р-н, Слободка, на фронте с ноября 1942 г.

ДОГАДИН Георгий Алексеевич, род. в 1908 г., Рязанская обл., Михайловский р-н, д. Красное, на фронте с октября 1942 г., гв. ефрейтор, Награжден медалью «За боевые заслуги».

ДОГАДИН Дмитрий Алекс., род. в 1904 г., Рязанская обл., Михайловский р-н, д. Слободка, на фронте с октября 1941 г.

ДОГАДИН Иван Алексеевич, род. в 1919 г., Рязанская обл., Михайловский р-н, д. Слободка. В Красную Армию призван в декабре 1939 г.

ДОГАДИН Илья Денисович, род. в 1918 г., Рязанская обл., Михайловский р-н, д. Слободка. В Красную Армию призван в декабре 1939 г., гв. мл. сержант, наводчик зенитно-пулеметной роты, 63 гв. тб, 10 гв. тк, ранен. Награжден орденами Красной Звезды, Отечественной войны II степени, медалью «За отвагу». Демобилизован в июне 1946 г.

ДОГАДИН Илья Никифорович, род. в 1927 г., Рязанская обл., Михайловский р-н, совхоз Мишино, на фронте с ноября 1944 г.

ДОГАДИН Михаил Артемович, род. в 1925 г., Рязанская обл., Михайловский р-н, на фронте с марта 1943 г. Демобилизован в апреле 1948 г.

ДОГАДИН Никифор Антонович, род. в 1905 г., Рязанская обл., Михайловский р-н, Слободской с/с, на фронте с декабря 1942 г.

ДОГАДИН Николай Архипович, род. в 1909 г., Рязанская обл., Михайловский р-н, Слободской с/с, на фронте с декабря 1942 г.

ДОГАДИН Петр Алексеевич, род. в 1907 г., Рязанская обл., Михайловский р-н, д. Слободка, на фронте с июня 1941 г.

ДОГАДИН Прокопий Иванович, род. в 1903 г., Рязанская обл., Михайловский р-н, д. Слободка, на фронте с августа 1941 г.

ДОГАДИН Сергей Анатольевич, род. в 1923 г., Рязанская обл., Михайловский р-н, на фронте с июля 1941 г.

ДОГАДИН Сергей Артемович, род. в 1922 г., Рязанская обл., Михайловский р-н, д. Слободка, на фронте с октября 1941 г., рядовой, 470-й ветеринарный лазарет, трижды ранен. Награжден орденами Отечественной войны I и II степени.

ДОГАДИН Федор Алексеевич, род. в 1918 г., Рязанская обл., Михайловский р-н, с. Красное, на фронте с июня 1941 г.

ДОГАДИН Федор Андреевич, род. в 1914 г., Рязанская обл., Михайловский р-н, д. Слободка, на фронте с июня 1944 г.

ДОГАДИН Федор Павлович, род. в 1908 г., Рязанская обл., Михайловский р-н, с. Красново, на фронте с августа 1941 г.

ДОГАДИН Яков Антонович, род. в 1894 г., Рязанская обл., Михайловский р-н, Слободской с/с, на фронте с марта 1943 г.

ДОКУЧАЕВ Иван Михайлович, род. в 1912 г., Рязанская обл., Михайловский р-н, с. Малинки, на фронте с ноября 1943 г., рядовой. Награжден орденом Отечественной войны II степени, медалью «За боевые заслуги».

ДОЛБИКОВ Трофим Афанасьевич, род. в 1903 г., Рязанская обл., г. Михайлов, на фронте с октября 1941 г.

ДОЛГОВ Павел Семенович, род. в 1919 г., Рязанская обл., Михайловский р-н, г. Михайлов. В Красную Армию призван в октябре 1939 г., ефрейтор, шофер. Награжден орденами Красной Звезды, Отечественной войны II степени, медалями «За оборону Сталинграда», «За отвагу». Демобилизован в июне 1946 г.

ДОЛГУТИН Иван Федорович, род. в 1906 г., Рязанская обл., Михайловский р-н, с. Виленка, на фронте с июля 1941 г.

ДОЛГУШИН Алексей Андреевич, род. в 1926 г., Рязанская обл., Михайловский р-н, Виленский с/с, на фронте с ноября 1943 года, рядовой, радиотелеграфист. Участник войны с Японией. Награжден медалью «За отвагу».

ДОЛГУШИН Алексей Васильевич, род. в 1915 г., Рязанская обл., Михайловский р-н, с. Виленка, на фронте с октября 1941 г.

ДОЛГУШИН Алексей Григорьевич, род. в 1924 г., Рязанская обл.,

Михайловский р-н, Козловский с/с.

ДОЛГУШИН Владимир Ильич, род. в 1925 г., Рязанская обл., Михайловский р-н, на фронте с апреля 1943 г. Демобилизован в апреле 1950 г.

ДОЛГУШИН Иван Васильевич, род. в 1902 г., Рязанская обл., Михайловский р-н, с. Виленка, на фронте с июня 1941 г., рядовой, телефонист, 253 сд, ранен. Награжден орденами Красной Звезды, Отечественной войны II степени, медалью «За отвагу».

ДОЛГУШИН Михаил Николаевич, род. в 1920 г., Рязанская обл., Октябрьский р-н, Виленский с/с, на фронте с июня 1944 г.

ДОЛГУШИН Сергей Иванович, род. в 1909 г., Рязанская обл., Михайловский р-н, с. Виленка, на фронте с августа 1941 г.

ДОМАРЕВ Иван Николаевич, род. в 1920 г., Рязанская обл., г. Михайлов. В Красную Армию призван в сентябре 1940 г. Демобилизован в декабре 1947 г.

ДОМОВСКИЙ Дмитрий Петрович, род. в 1896 г., Рязанская обл., Михайловский р-н, д. Дугинка, на фронте с декабря 1942 г.

ДОМРИН Иван Васильевич, род. в 1919 г., Рязанская обл., Захаровский р-н, Плахинский с/с. В Красную Армию призван в 1939 г., ст. сержант, командир орудия, 106 аб. Награжден орденом Красного Знамени, медалью «За боевые заслуги».

ДОНЕЦ Гаврил Григорьевич, род. в 1920 г., Рязанская обл., Михайловский р-н, на фронте с 1943 г.

ДОНИЧЕВ Иван Тимофеевич, род. в 1920 г., Рязанская обл., Михайловский р-н, на фронте с 1943 г.

ДОНСКИХ Иван Васильевич, род. в 1919 г., Рязанская обл., Михайловский р-н, на фронте с 1942 г.

ДОНСКОВ Иван Егорович, род. в 1919 г., Рязанская обл., Чапаевский р-н, Покровский с/с, на фронте с 1942 г.

ДОНСКОЙ Владимир Петрович, род. в 1920 г., Рязанская обл., Михайловский р-н, на фронте с 1942 г.

ДОРОДНИКОВ Александр Михайлович, род. в 1898 г., Рязанская обл., Михайловский р-н, с. Печерниковские Выселки, на фронте с марта 1943 г.

ДОРОДНИКОВ Василий Филиппович, род. в 1925 г., Рязанская обл., Михайловский р-н, на фронте с декабря 1942 г., рядовой, пулеметчик, снайпер, 541 опаб, ранен. Награжден орденом Славы III степени.

ДОРОДНИКОВ Владимир Филиппович, род. в 1927 г., Рязанская обл., Михайловский р-н, с. Печерниковские Выселки, на фронте с ноября 1944 г.

ДОРОДНИКОВ Иван Егорович, род. в 1927 г., Рязанская обл., Михайловский р-н, с. Печерниковские Выселки, на фронте с ноября 1944 г.

ДОРОДНИКОВ Иван Федорович, род. в 1925 г., Рязанская обл., Михайловский р-н, на фронте с мая 1943 г.

ДОРОДНИКОВ Михаил Александрович, род. в 1925 г., Рязанская обл., Михайловский р-н, с. Печерниковские Выселки, на фронте с января 1943 г. Награжден орденом Отечественной войны II степени. Демобилизован в марте 1950 г.

ДОРОЖКИН Василий Ф., род. в 1894 г., Рязанская обл., Михайловский р-н, с. Новопанское, на фронте с сентября 1942 г.

ДОРОЖКИН Владимир Степанович, род. в 1926 г., Рязанская обл., Михайловский р-н, Новопанский с/с, на фронте с ноября 1943 г. Награжден орденом Отечественной войны II степени, медалью «За отвагу».

ДОРОЖКИН Иван Степанович,

род. 4.09.1922 г., Рязанская обл., Михайловский р-н, с. Новопанское. В Красную Армию призван в октябре 1940 года, на фронте с 1941 г., капитан, полковой инженер, 902 сп, 248 сд, дважды тяжело ранен. Воевал на Украинском, Белорусском фронтах, участвовал в форсирование р. Одер. Награжден двумя орденами Красного Знамени, двумя орденами Красной Звезды, медалью «За взятие Берлина». Демобилизован в 1945 г. После войны работал учителем в школе с. Новопанское.

ДОРОЖКИН Матвей Фадеевич, род. в 1897 г., Рязанская обл., Михайловский р-н, с. Новопанское, на фронте с апреля 1942 г.

ДОРОШИН Митрофан Егорович, род. в 1904 г., Рязанская обл., Михайловский р-н, д. Поярково, на фронте с августа 1941 г.

ДОРОНИН Владимир Никитович, род. в 1900 г., Рязанская обл., Михайловский р-н, на фронте с 1941 г.

ДОРОНИН Петр Абрамович, род. в 1895 г., Рязанская обл., Михайловский р-н, д. Кукуй, на фронте с июня 1942 г., рядовой. Награжден медалями «За боевые заслуги», «За отвагу».

ДОРОФЕЕВ Николай Михайлович, род. в 1919 г., Рязанская обл., Чапаевский р-н, Ольховский с/с. Награжден орденом Отечественной войны II степени.

ДОРОШИН Александр Михайлович, род. в 1900 г., Рязанская обл., Михайловский р-н, с. Стубле, на фронте с марта 1944 г.

ДОРОШИН Алексей Филимонович, род. в 1911 г., Рязанская обл., Михайловский р-н, на фронте с сентября 1944 г.

ДОРОШИН Иван Иванович, род. в 1913 г., Рязанская обл., Михайловский р-н, д. Поярково на фронте с июня 1941 г. Награжден орденом Отечественной войны II степени.

ДОРОШИН Николай Иванович, род. в 1911 г., Рязанская обл., Михайловский р-н, Поярковский с/с. Демобилизован в декабре 1946 г.

ДОСУЛЕБЕЙ Сулейман, род. в 1901 г., Рязанская обл., Михайловский р-н, на фронте с августа 1944 г.

ДОТОВ Иван Иванович, род. в 1906 г., Рязанская обл., Михайловский р-н, д. Марьино, на фронте с июня 1943 г.

ДРАГУШИН Владимир Ильич, род. в 1925 г., Рязанская обл., Михайловский р-н, г. Михайлов. Награжден орденом Отечественной войны II степени. Демобилизован в мае 1945 г.

ДРАЧЕВ Василий Андреевич, род. в 1901 г., Рязанская обл., Михайловский р-н, д. Лубянка, на фронте с августа 1941 г.

ДРАЧЕВ Иван Арсентьевич, род. в 1897 г., Рязанская обл., Михайловский р-н, д. Лубянка, на фронте с октября 1941 г.

ДРАЧЕВ Михаил Дмитриевич, род. в 1894 г., Рязанская обл., Михайловский р-н, с. Лобановские Выселки, на фронте с ноября 1942 г.

ДРАЧЕВ Николай Матвеевич, род. в 1922 г., Рязанская обл., Михайловский р-н, д. Лубянка, на фронте с октября 1941 г.

ДРАЧЕВ Петр Иванович, род. в 1897 г., Рязанская обл., Михайловский р-н, д. Лубянка, на фронте с июля 1942 г., рядовой трофейной команды, 106 сд. Награжден медалью «За боевые заслуги».

ДРАЧЕВ Федор Михайлович, род. в 1916 г., Рязанская обл., Михайловский р-н, д. Лубянка, на фронте с июля 1941 г., рядовой, разведчик, 47 мб, дважды ранен. Награжден орденом Красной Звезды, медалью «За боевые заслуги». Демобилизован в мае 1946 г.

ДРОЖЖЕВ Анатолий Тимофеевич, род. в 1926 г., Рязанская обл., Михайловский р-н, д. Хохловка, на фронте с ноября 1943 г.

ДРОЖЖЕВ Михаил Александрович, род. в 1906 г., Рязанская обл., Михайловский р-н, Октябрьский п/с, на фронте с марта 1942 г.

ДРОЖЖЕВ Федор Иванович, род. в 1909 г., Рязанская обл., Михайловский р-н, д. Маково, на фронте с июля 1941 г.

ДРОЖЖИН Алексей Петрович, род. в 1918 г., Рязанская обл., Михайловский р-н, с. Ижеславль. Демобилизован в мае 1944 г.

ДРОЖЖИН Сергей Иванович, род. в 1914 г., Рязанская обл., Михайловский р-н, с. Маково, на фронте с октября 1941 г.

ДРОЖЖИНОВ Алексей Семенович, род. в 1924 г., Рязанская обл., Михайловский р-н, на фронте с августа 1942 г. Демобилизован в марте 1947 г.

ДРОЖЖИНОВ Василий Семенович, род. в 1908 г., Рязанская обл., Михайловский р-н, д. Завидовка, на фронте с октября 1941 г.

ДРОНИН Василий Иванович, род. 20.04.1915 г., Рязанская обл., Михайловский р-н, с. Голдино. В Красную Армию призван в 1937 г. Участник советско-финляндской войны, легко ранен, на фронтах Великой Отечественной войны с августа 1941 г., техник-лейтенант, ком. взвода подвоза боеприпасов, 11 зад. Награжден орденом Красной Звезды, медалями «За оборону Москвы», «За победу над Германией в Великой Отечественной войне 1941–1945 гг.».

ДРОНОВ Алексей Александрович, род. в 1913 г., Рязанская обл., Михайловский р-н, д. Пушкари, на фронте с июня 1941 г., рядовой, шофер, 63 омб. Участвовал во взятии Берлина. Награжден медалью «За боевые заслуги».

ДРОНОВ Алексей Андреевич, род. в 1907 г., Рязанская обл., Михайловский р-н, с. Красное, на фронте с июня 1941 г.

ДРОНОВ Алексей Васильевич, род. в 1895 г., Рязанская обл., Михайловский р-н, с. Козловка, на фронте с сентября 1941 г.

ДРОНОВ Алексей Гаврилович, род. в 1892 г., Рязанская обл.,

Михайловский р-н, с. Пушкари, на фронте с сентября 1942 г.

ДРОНОВ Алексей Иванович,

род. в 1926 г., Рязанская обл., г. Михайлов, на фронте с ноября 1943 г., гв. рядовой, разведчик взвода пешей разведки, дважды ранен. Участвовал в освобождении Польши и Белоруссии. Награжден орденом Отечественной войны II степени, медалью «За отвагу». Демобилизован в апреле 1948 г.

ДРОНОВ Василий Иванович, род. в 1919 г., Рязанская обл., Михайловский р-н, с. Пушкари. В Красную Армию призван в ноябре 1940 г. Демобилизован в октябре 1946 г.

ДРОНОВ Василий Ильич, род. в 1919 г., Рязанская обл., г. Михайлов. В Красную Армию призван в январе 1939 г., на фронте с 1941 г., рядовой, шофер, тяжело ранен. Награжден медалью «За отвагу».

ДРОНОВ Василий Никифорович, род. в 1919 г., Рязанская обл., Михайловский р-н, с. Красное, на фронте с октября 1942 г.

ДРОНОВ Василий Николаевич, род. в 1919 г., Рязанская обл., Михайловский р-н, с. Красное. В Красную Армию призван в декабре 1939 г., на фронте с 1941 г., рядовой, орудийный номер. Награжден медалью «За отвагу».

ДРОНОВ Владимир Александрович, род. в 1910 г., Рязанская обл., Михайловский р-н, с. Пушкари, на фронте с июля 1941 г.

ДРОНОВ Григорий Ильич, род. в 1910 г., Рязанская обл., Михайловский р-н, с. Пушкари, на фронте с марта 1943 г.

ДРОНОВ Ефим Павлович, род. в 1904 г., Рязанская обл., Михайловский р-н, с. Пушкари, на фронте с марта 1943 г.

ДРОНОВ Иван Гаврилович, род. в 1895 г., Рязанская обл., Михайловский р-н, с. Пушкари, на фронте с июня 1942 г.

ДРОНОВ Иван Петрович, род. в 1905 г., Рязанская обл., Михайловский р-н, с. Пушкари, на фронте с июня 1941 г., ефрейтор, шофер, 616-й эваколазарет. Награжден медалями «За оборону Москвы», «За боевые заслуги», «За победу над Германией в Великой Отечественной войне 1941–1945 гг.».

ДРОНОВ Иван Яковлевич, род. в 1893 г., Рязанская обл., Михайловский р-н, с. Пушкари. Участник Гражданской войны, на фронтах Великой Отечественной войны с сентября 1942 г., старшина, посыльный пункта сбора донесений. Награжден медалью «За боевые заслуги».

ДРОНОВ Михаил Алексеевич, род. в 1921 г., Рязанская обл., Михайловский р-н, с. Пушкари. В Красную Армию призван в апреле 1941 г., в/ч 2000. Награжден орденом Отечественной войны I степени.

ДРОНОВ Михаил Васильевич, род. в 1906 г., Рязанская обл., Михайловский р-н, с. Пушкари, на фронте с октября 1941 г.

ДРОНОВ Николай Васильевич, род. в 1903 г., Рязанская обл., Михайловский р-н, с. Красное, на фронте с декабря 1942 г.

ДРОНОВ Николай Иванович, род. в 1924 г., Рязанская обл., Михайловский р-н, на фронте с августа 1942 г.

ДРОНОВ Павел Иванович, род. 28.06.1923 г., Рязанская обл., Михайловский р-н, с. Пушкари, на фронте с октября 1941 г. Награжден орденом Отечественной войны II степени.

ДРОНОВ Федор Иванович, род. в 1901 г., Рязанская обл., Михайловский р-н, с. Пушкари, на фронте с августа 1941 г.

ДРОНОВА Валентина Михайловна, род. в 1919 г., Рязанская обл., Михайловский р-н, с. Пушкари, на фронте с мая 1942 г., сержант, повар, 44 ск. Награждена орденом Отечественной войны II степени, медалью «За боевые заслуги».

Из наградного листа: *«Тов. Дронова, будучи поваром на сборе командиров батальонов 44 ск, с исключительной добросовестностью относилась к исполнению своих обязанностей. С 5 по 12 июля 1943 года почти совсем без отдыха отдавала свои силы и умение на приготовление пищи для нормального обеспечения командиров. Ранее тов. Дронова – связистка. Она неоднократно с риском для жизни под огнем противника непосредственно на передовой обеспечивала связь командования с войсками. За добросовестный труд и проявление мужества при обеспечении бесперебойной связью тов. Дронова достойна правительственной награды – медали «За боевые заслуги». Начальник штаба сборов 44 ск полковник Лайтадзе. 12 июля 1943 г.».*

ДРОНОВА Клавдия Александровна, род. в 1918 г., Рязанская обл., Михайловский р-н, с. Пушкари,

на фронте с мая 1942 г., сержант. Награждена медалью «За отвагу».

ДРОЧЕВ Алексей Михайлович, род. в 1921 г., Рязанская обл., Михайловский р-н, с. Ижеславль, на фронте с июня 1942 г.

ДРУГОВ Степан Иванович, род. в 1899 г., Рязанская обл., Михайловский р-н, сл. Самодуровка, на фронте с сентября 1941 г.

ДРУЩЕНКО Петр Моисеевич, род. в 1900 г., Рязанская обл., Михайловский р-н, на фронте с 1941 г.

ДРЫГУНКИН Алексей Федорович, род. в 1918 г., Чувашская АССР, на фронте с сентября 1942 г.

ДУБИКОВСКИЙ Александр Васильевич, род. в 1912 г., Рязанская обл., г. Михайлов, на фронте с июня 1941 г.

ДУБИКОВСКИЙ Иван Иванович, род. в 1921 г., Рязанская обл., Михайловский р-н. В Красную Армию призван в октябре 1940 г.

ДУБИКОВСКАЯ Зинаида Васильевна, род. в 1920 г., Рязанская обл., г. Михайлов. Награждена орденом Отечественной войны II степени.

ДУБОВ Василий Иванович, род. в 1895 г., Рязанская обл., Михайловский р-н, на фронте с 1941 г.

ДУБОВ Георгий Митрофанович, род. в 1925 г., Рязанская обл., Михайловский р-н, на фронте с января 1943 г.

ДУБОВИЦКИЙ Тимофей Сергеевич, род. в 1911 г., Рязанская обл., Михайловский р-н, д. Киндяково, на фронте с августа 1941 года, мл. лейтенант, ком. орудия, 354 опулаб, 1-й, 2-й Прибалтийский фронты. Награжден орденами Красной Звезды, Отечественной войны II степени, медалью «За боевые заслуги».

ДУБОВИЦКИЙ Федор Сергеевич, род. в 1919 г., Рязанская обл., Чапаевский р-н, д. Киндяково.

ДУБРОВИЦКИЙ Николай Васильевич, род. в 1916 г., Рязанская обл., Михайловский р-н, с. Аннино, на фронте с октября 1941 г.

ДУБРИАНОВ Степан Иванович, род. в 1898 г., Рязанская обл., г. Михайлов, на фронте с ноября 1941 г.

ДУБРОВИН Владимир Сергеевич, род. в 1899 г., Рязанская обл., Михайловский р-н, на фронте с 1941 г.

ДУБРОВИНСКИЙ Александр Иванович, род. в 1922 г., Рязанская обл., Михайловский р-н, с. Аннино, на фронте с октября 1941 г., гв. сержант. Награжден медалью «За боевые заслуги».

ДУБРОВИНСКИЙ Алексей Семенович, род. в 1922 г., Рязанская обл., Михайловский р-н, с. Аннино, на фронте с июня 1941 г.

ДУБРОВИНСКИЙ Василий Иванович, род. в 1920 г., Рязанская обл., Михайловский р-н, на фронте с 1943 г.

ДУБРОВИНСКИЙ Василий Семенович, род. в 1927 г., Рязанская обл., Михайловский р-н, с. Аннино, на фронте с ноября 1944 г. Награжден орденом Отечественной войны II степени.

ДУБРОВИНСКИЙ Иван Дмитриевич, род. в 1920 г., Рязанская обл., Михайловский р-н. В Красную Армию призван в сентябре 1940 г.

ДУБРОВИНСКИЙ Иван Степанович, род. в 1893 г., Рязанская обл., Михайловский р-н, с. Аннино, на фронте с октября 1942 г.

ДУБРОВИНСКИЙ Иван Тихонович, род. в 1896 г., Рязанская обл., Михайловский р-н, с. Аннино, на фронте с мая 1942 г.

ДУБРОВИНСКИЙ Николай Иванович, род. в 1927 г., Рязанская обл., Михайловский р-н, с. Аннино, на фронте с ноября 1944 г.

ДУБРОВИНСКИЙ Петр Иванович, род. в 1925 г., Рязанская обл., Михайловский р-н, на фронте с февраля 1943 г. Демобилизован в апреле 1949 г.

ДУБРОВСКИЙ Иван Михайлович, род. в 1896 г., Рязанская обл., Михайловский р-н, с. Аннино, на фронте с сентября 1941 г.

ДУБРОВСКИЙ Николай Иванович, род. в 1918 г., Рязанская обл., Михайловский р-н, с. Аннино. Демобилизован в июне 1946 г.

ДУВАНКОВ Олег Михайлович, род. в 1922 г., Рязанская обл., г. Михайлов, на фронте с декабря 1942 г., мл. сержант. Награжден медалью «За отвагу».

ДУВАНОВ Алексей Михайлович, род. в 1927 г., Рязанская обл., Михайловский р-н, с. Красное, на фронте с ноября 1944 г.

ДУВАНОВ Григорий Васильевич, род. в 1911 г., Рязанская обл., Михайловский р-н, д. Завидовка, на фронте с августа 1941 г.

ДУВАНОВ Иван Михайлович, род. в 1924 г., Рязанская обл., Михайловский р-н, с. Красное, на фронте с августа 1942 г.

ДУВАНОВ Михаил Константинович, род. в 1899 г., Рязанская обл., Михайловский р-н, с. Красное, на фронте с октября 1941 г.

ДУГИН Павел Петрович, род. в 1919 г., Рязанская обл., Чапаевский р-н, Березовский с/с.

ДУГИНСКИЙ Николай Васильевич, род. в 1917 г., Рязанская обл., Михайловский р-н, с. Виленка. Награжден орденом Отечественной войны II степени.

ДУДАРЕВ Василий Алексеевич, род. в 1927 г., Рязанская обл., Михайловский р-н, Новопанский с/с, на фронте с ноября 1944 г.

ДУДАРЕВ Иван Петрович, род. в 1895 г., Рязанская обл., Михайловский р-н, с. Новопанское, на фронте с октября 1942 г.

ДУДИН Алексей Михайлович, род. в 1919 г., Рязанская обл., Михайловский р-н, Виленский с/с. В Красную Армию призван в октябре 1939 г., 157-й полк НКВД.

ДУДИН Алексей Николаевич, род. в 1925 г., Рязанская обл., Михайловский р-н, с. Виленка, на фронте с января 1943 г., ефрейтор. Награжден орденом Отечественной войны I степени, медалями «За отвагу», «За боевые заслуги».

ДУДИН Василий Михайлович, род. в 1903 г., Рязанская обл., Михайловский р-н, с. Виленка, на фронте с августа 1941 г.

ДУДИН Владимир Дмитриевич, род. в 1923 г., Рязанская обл., Михайловский р-н, д. Малая Дорогинка, на фронте с 1941 г., мл. сержант, ком. отд., 944-я батарея, 51 оад. Награжден орденом Отечественной войны II степени, медалью «За боевые заслуги».

ДУДИН Дмитрий Иванович, род. в 1925 г., Рязанская обл., Михайловский р-н, д. Лесищи, на фронте с мая 1943 г.

ДУДИН Иван Анисимович, род. в 1897 г., Рязанская обл., Михайловский р-н, д. Лесищи, на фронте с октября 1941 г.

ДУДИН Иван Егорович, род. в 1922 г., Рязанская обл., Михайловский р-н, Виленский с/с, на фронте с октября 1941 г., сержант, зав. складом, 448 мсб, 2 мб, 5 мк. Награжден медалью «За отвагу».

ДУДИН Иван Михайлович, род. в 1913 г., Рязанская обл., Михайловский р-н, Октябрьский п/с, на фронте с марта 1942 г.

ДУДИН Михаил Иванович, род. в 1911 г., Рязанская обл., Михайловский р-н, Старопашенский с/с, на фронте с октября 1941 г.

ДУДИН Николай Дмитриевич, род. в 1900 г., Рязанская обл., Михайловский р-н, с. Виленка, на фронте с августа 1941 г.

ДУДИН Николай Михайлович, род. в 1926 г., Рязанская обл., Михайловский р-н, на фронте с января 1945 г.

ДУДИН Николай Яковлевич, род. в 1915 г., Рязанская обл., Михайловский р-н, с. Виленка, на фронте с декабря 1942 г.

ДУДИН Петр Акимович, род. в 1910 году, Рязанская обл., Михайловский р-н, с. Виленка, на фронте с мая 1942 г.

ДУДИН Петр Дмитриевич, род. в 1908 г., Рязанская обл., Михайловский р-н, Виленский с/с, на фронте с октября 1941 г.

ДУДНЕНКОВ Иван Атремович, род. в 1925 г., Рязанская обл., Михайловский р-н, с. Аннино. Демобилизован в феврале 1945 г.

ДУДОВ Аркадий Павлович, род. в 1922 г., Рязанская обл., Михайловский р-н, Еринский с/с, на фронте с декабря 1941 г.

ДУДУКИН Александр Степанович, род. в 1926 г., Рязанская обл., Михайловский р-н, Печерники, на фронте с ноября 1944 г. Награжден орденом Отечественной войны II степени.

ДУДУКИН Иван Николаевич, род. в 1903 г., Рязанская обл., Михайловский р-н, Печерниковский с/с, на фронте с августа 1941 г.

ДУДУКИН Николай Степанович, род. в 1927 г., Рязанская обл., Михайловский р-н, Печерниковский с/с, на фронте с ноября 1944 г.

ДУДУКИН Пантелей Яковлевич, род. в 1900 г., Рязанская обл., Михайловский р-н, д. Ново-Николаевка, на фронте с сентября 1941 г.

ДУДУКИН Степан Николаевич, род. в 1900 г., Рязанская обл., Михайловский р-н, д. Печерники, на фронте с августа 1941 г.

ДУКАЛИН Павел Трофимович, род. в 1926 г., Рязанская обл., Михайловский р-н, с. Печерниковские Выселки, на фронте с ноября 1943 г.

ДУМАНКИН Иван Яковлевич, род. в 1910 г., Рязанская обл., Михайловский р-н, с. Печерники, на фронте с марта 1942 г.

ДУНАЕВ Иван Кузьмич, род. в 1910 г., Рязанская обл., Михайловский р-н, на фронте с января 1943 г.

ДУНИН Анатолий Васильевич, род. в 1923 г., Рязанская обл., Михайловский р-н, Старопашенский с/с, на фронте с 1941 г., рядовой, 698 сп, Центральный фронт, дважды тяжело ранен. Награжден медалью «За отвагу».

ДУНИН Михаил Иванович, род. в 1911 г., Рязанская обл., Михайловский р-н, Старопашенский с/с, на фронте с апреля 1942

года, ефрейтор, линейный надсмотрщик кабельно-телеграфной роты. Награжден медалью «За боевые заслуги».

ДУРАСИКОВ Иван Михайлович, род. в 1910 г., Рязанская обл., Михайловский р-н, на фронте с 1942 г.

ДУРНЕНКОВ Иван Андреевич, род. в 1893 г., Рязанская обл., Михайловский р-н, с. Аннино, на фронте с октября 1942 г.

ДУРНЕНКОВ Иван Артемьевич, род. в 1925 г., Рязанская обл., Михайловский р-н, д. Оболенки, на фронте с января 1943 г. Награжден орденом Отечественной войны II степени.

ДУРНЕНКОВ Илья Иванович, род. 2.08.1923 г., Рязанская обл., Михайловский р-н, д. Аннино, на фронте с декабря 1941 г. Награжден орденом Отечественной войны I степени.

ДУРНИКОВ Артемий Алексеевич, род. в 1898 г., Рязанская обл., Михайловский р-н, с. Аннино, на фронте с октября 1941 г.

ДУРНОВ Алексей Евтеевич, род. в 1923 г., Рязанская обл., Михайловский р-н, на фронте с декабря 1941 г.

ДУХАНИН Иван Сергеевич, род. в 1925 г., Рязанская обл., г. Михайлов, на фронте с января 1943 года. Награжден орденом Отечественной войны I степени.

ДУХАНИН Павел Яковлевич, род. в 1911 г., Рязанская обл., Михайловский р-н, на фронте с июля 1941 г.

ДУХАНИН Трофим Гаврилович, род. в 1894 г., Рязанская обл., Михайловский р-н, с. Печерниковские Выселки, на фронте с сентября 1942 г.

ДЬЯКОНОВ Алексей Алексеевич, род. в 1927 г., Рязанская обл., Михайловский р-н, Старопашенский с/с, на фронте с ноября 1944 г.

ДЬЯЧЕНКО Иван Петрович, род. в 1921 г., Рязанская обл., Михайловский р-н, на фронте с 1943 г.

ДЮЕВ Иван Яковлевич, род. в 1893 г., Рязанская обл., Михайловский р-н, д. Печерники, на фронте с декабря 1942 г.

ДЮЖЕВ Виктор Иванович, род. в 1923 г., Рязанская обл., Михайловский р-н, на фронте с октября 1941 г.

ДЮЖИН Иван Иванович, род. в 1896 г., Рязанская обл., Михайловский р-н, с. Прудская, на фронте с июля 1942 г.

ДЮКИН Иван Дмитриевич, род. в 1926 г., Рязанская обл., Михайловский р-н, с. Глинки, на фронте с ноября 1943 г.

ДЮНИН Дмитрий Иванович, род. в 1903 г., Рязанская обл., Михайловский р-н, с. Глинки, на фронте с января 1942 г., гв. рядовой, линейный надсмотрщик, 124 об, дважды ранен. Награжден медалью «За отвагу».

ДЯГИЛЕВ Вальдемин Данзанжапович, род. в 1922 г., Рязанская обл., Михайловский р-н, на фронте с февраля 1943 г.

ДЯТЧИКОВ Алексей Васильевич, род. в 1911 г., Рязанская обл., Михайловский р-н, п. Щетиновка, на фронте с августа 1941 г.

ДЯТЧИКОВ Владимир Иванович, род. в 1910 г., Рязанская обл., Михайловский р-н, на фронте с 1942 г.

ДЯТЧИКОВ Иван Васильевич, род. в 1908 г., Рязанская обл., Михайловский р-н, с. Щетиновка, на фронте с августа 1941 г.

Е

ЕВГРАФОВ Иван Тарасович, род. в 1924 г., Рязанская обл., Михайловский р-н, с. Глинки, на фронте с августа 1942 г., мл. сержант, ст. телефонист. Награжден орденом Красной Звезды.

ЕВДАКИМОВ Александр Николаевич, род. в 1898 г., Рязанская обл., г. Михайлов, на фронте с ноября 1941 г.

ЕВДОКИМОВ Алексей Васильевич, род. в 1923 г., Рязанская обл., Михайловский р-н, на фронте с января 1942 г.

ЕВДОКИМОВ Алексей Ефимович, род. в 1909 г., Орловская обл., на фронте с марта 1943 г.

ЕВДОКИМОВ Алексей Иванович, род. в 1921 г., Рязанская обл., Михайловский р-н, Виленский с/с. В Красную Армию призван в ноябре 1940 г.

ЕВДОКИМОВ Алексей Никитович, род. в 1926 г., Рязанская обл., Михайловский р-н, Виленский с/с, на фронте с ноября 1943 г., рядовой, 5 зсп, ранен. Награжден медалью «За боевые заслуги».

ЕВДОКИМОВ Алексей Федорович, род. в 1925 г., Рязанская обл., Октябрьский р-н, п. Змеинка, на фронте с января 1944 г.

ЕВДОКИМОВ Алексей Яковлевич, род. в 1922 г., Рязанская обл., Михайловский р-н, Виленский с/с, на фронте с июня 1941 г.

ЕВДОКИМОВ Василий Васильевич, род. в 1913 г., Рязанская обл., Михайловский р-н, с. Виленка, на фронте с мая 1942 г.

ЕВДОКИМОВ Василий Иванович, род. 11.03.1914 г., Рязанская обл., Михайловский р-н, с. Виленка. В Красную Армию призван в 1940 г. Участвовал во взятии Берлина. Награжден медалями «За отвагу», «За освобождение Варшавы», «За победу над Германией в Великой Отечественной войне 1941–1945 гг.». Демобилизован в 1945 г. После войны работал на цементном заводе «Спартак».

ЕВДОКИМОВ Василий Иванович, род. 15.03.1924 г., Рязанская обл., Щацкий р-н, с. Пушка, на фронте с 1942 г. Участвовал в битвах за Запролярье. Награжден орденом Отечественной войны II степени, медалью «За взятие Кенигсберга». Демобилизован в 1950 г. После войны работал участковым инспектором Михайловского РОВД, ст. лейтенант милиции.

ЕВДОКИМОВ Василий Степанович, род. в 1900 г., Рязанская обл., Михайловский р-н, Виленский с/с, на фронте с сентября 1941 г.

ЕВДОКИМОВ Дмитрий Глебович, род. в 1902 г., Рязанская обл., Михайловский р-н, Октябрьский п/с, на фронте с августа 1941 г., сержант. Награжден медалью «За боевые заслуги».

ЕВДОКИМОВ Иван Афанасьевич, род. в 1900 г., Рязанская обл., Михайловский р-н, Виленский с/с, на фронте с сентября 1941 г.

ЕВДОКИМОВ Иван Евдокимович, род. в 1902 г., Рязанская обл., Михайловский р-н, Виленский с/с, на фронте с октября 1942 г.

ЕВДОКИМОВ Иван Михайлович, род. в 1912 г., Рязанская обл., Михайловский р-н, с. Виленка, на фронте с июля 1941 г.

ЕВДОКИМОВ Иван Павлович, род. 21.02.1904 г., Рязанская обл., Михайловский р-н, с. Виленка, на фронте с марта 1942 г., гв. ст. лейтенант, ком. роты, 11 гв. сп, 37 гв. сд, Белорусский фронт, дважды тяжело ранен, контужен. Награжден орденами Красной Звезды, Отечественной войны II степени, медалью «За взятие Кенигсберга». После войны работал председателем колхоза «Ответ интервентам» в с. Виленка.

ЕВДОКИМОВ Константин Александрович, род. в 1921 г., Рязанская обл., г. Михайлов. В Красную Армию призван в октябре 1940 г.

ЕВДОКИМОВ Михаил Павлович, род. в 1906 г., Рязанская обл., Михайловский р-н, с. Виленка, на фронте с августа 1941 г.

ЕВДОКИМОВ Михаил Федорович, род. в 1907 г., Рязанская обл., Михайловский р-н, с. Виленка, на фронте с августа 1941 г.

ЕВДОКИМОВ Николай Александрович, род. в 1926 г., Рязанская

обл., Михайловский р-н, Октябрьский п/с, сержант.

ЕВДОКИМОВ Николай Дмитриевич, род. в 1923 г., Рязанская обл., Михайловский р-н, Октябрьский п/с, на фронте с декабря 1942 г.

ЕВДОКИМОВ Николай Иванович, род. 13.02.1924 г., Рязанская обл., Михайловский р-н, с. Виленка, на фронте с августа 1942 года, мл. лейтенант, ком. взвода управления, 3-й Прибалтийский, Волховский фронты, ранен. Награжден медалью «За победу над Германией в Великой Отечественной войне 1941–1945 гг.».

ЕВДОКИМОВ Николай Павлович, род. в 1907 г., Рязанская обл., Михайловский р-н, Виленский с/с, на фронте с июля 1941 г.

ЕВДОКИМОВ Сергей Иванович, род. в 1905 г., Рязанская обл., Михайловский р-н, с. Виленка, на фронте с июня 1941 г.

ЕВДОКИМОВ Яков Афанасьевич, род. в 1897 г., Рязанская обл., Михайловский р-н, с. Виленка, на фронте с октября 1941 г.

ЕВДОКИМОВ Яков Афанасьевич, род. в 1893 г., Рязанская обл., Михайловский р-н, Виленский п/с, на фронте с декабря 1942 г.

ЕВДОКИМОВА Александра Григорьевна, род. 26.09.1920 г., Рязанская обл., Михайловский р-н. После войны работала в совхозе «40 лет Октября», позднее – на железной дороге в г. Михайлове.

ЕВДОКУШИН Егор Михайлович, род. в 1896 г., Рязанская обл., Михайловский р-н, Еринский с/с, на фронте с сентября 1941 г.

ЕВЛАНОВ Александр Сергеевич, род. в 1927 г., Рязанская обл., г. Михайлов, на фронте с ноября 1944 г.

ЕВЛАНОВ Василий Васильевич, род. в 1927 г., на фронте с ноября 1944 г. Демобилизован в декабре 1946 г.

ЕВЛАНОВ Дмитрий Иванович, род. в 1923 г., Рязанская обл., Михайловский р-н, на фронте с декабря 1942 г.

ЕВЛАНОВ Иван Никифорович, род. в 1925 г., Рязанская обл., Михайловский р-н, с. Стрелецкие Выселки, на фронте с января 1943 г., рядовой, стрелок, 113 сп, 39 гв. сд, тяжело ранен. Награжден орденом Отечественной войны II степени, медалью «За боевые заслуги». После войны работал в колхозе имени Калинина.

ЕВЛАНОВ Николай Васильевич, род. в 1926 г., Рязанская обл., Михайловский р-н, Фирюлевский с/с, на фронте с февраля 1944 г. Награжден орденом Отечественной войны II степени.

ЕВЛАНОВ Петр Никифорович, род. в 1910 г., Рязанская обл., Михайловский р-н, с. Стрелецкие Выселки, на фронте с августа 1941 г.

ЕВЛАНОВ Сергей Петрович, род. в 1894 г., Рязанская обл., г. Михайлов, на фронте с октября 1942 года.

ЕВЛАНОВ Василий Петрович, род. в 1898 г., Рязанская обл., Михайловский р-н, Фирюлевский с/с, на фронте с ноября 1941 г.

ЕВЛАНТЬЕВ Николай Васильевич, род. в 1921 г., Рязанская обл., г. Михайлов. В Красную Армию призван в ноябре 1940 г.

ЕВПОТИН Андрей Александрович, род. в 1893 г., Рязанская обл., Михайловский р-н, сл. Самодуровка, на фронте с сентября 1942 года, рядовой.

ЕВРЕЕВ Алексей Андреевич, род. в 1927 г., Рязанская обл., Михайловский р-н, д. Локня, на фронте с ноября 1944 г.

ЕВРЕЕВ Алексей Иванович, род. в 1926 г., Рязанская обл., Михайловский р-н, д. Николаевка, на фронте с ноября 1944 г.

ЕВРЕЕВ И.Ф., род. в 1914 г., Рязанская обл., Михайловский р-н, д. Ново-Николаевка, на фронте с февраля 1944 г.

ЕВРЕЕВ Иван Дмитриевич, род. в 1898 г., Рязанская обл., Михайловский р-н, д. Николаевка. Участник Гражданской войны, на фронтах Великой Отечественной войны с сентября 1941 г., рядовой, наборщик, красноармейская газета «Во славу Родине», 309 сд. Награжден медалью «За боевые заслуги».

ЕВРЕЕВ Михаил Максимович, род. в 1896 г., Рязанская обл., Михайловский р-н, д. Николаевка, на фронте с ноября 1942 года, рядовой. Награжден медалью «За отвагу».

ЕВРЕЕВ Михаил Федорович, род. в 1923 г., Рязанская обл., Михайловский район, на фронте с ноября 1941 г., рядовой, стрелок, 2-я рота, 1 сб, 570 сп, дважды ранен. Награжден орденом Отечественной войны II степени.

ЕВРЕЕВ Николай Иванович, род. в 1924 г., Рязанская обл., Михайловский р-н, д. Николаевка.

ЕВРЕЕВ Николай Петрович, род. в 1907 г., Рязанская обл., Михайловский р-н, д. Николаевка, на фронте с июля 1941 г., сержант,

ком. 37-мм орудия, 419 тбр, 193 тб. Участник Сталинградской битвы. Награжден орденом Красной Звезды, двумя медалями «За отвагу».

ЕВРЕЕВ Николай Федорович, род. в 1925 г., Рязанская обл., Михайловский р-н, на фронте с января 1943 г., сержант, ком. отд., 5 гв. сд, 21 сп, 2-й Прибалтийский фронт, тяжело ранен. Награжден медалью «За отвагу».

ЕВРЕЕВ Федор Федорович, род. в 1927 г., Рязанская обл., Михайловский р-н, д. Николаевка, на фронте с ноября 1944 г.

ЕВРЕЕВ Василий Гаврилович, род. в 1917 г., Рязанская обл., Михайловский р-н, д. Николаевка, на фронте с марта 1943 г.

ЕВРОХИН Петр Степанович, род. в 1895 г., Рязанская обл., Михайловский р-н, д. Свистово.

ЕВСЕЕВ Александр Федорович, род. в 1907 г., Рязанская обл., Октябрьский р-н, д. Дугинка, на фронте с июня 1943 г.

ЕВСЕЕВ Григорий Арсеньевич, род. в 1900 г., Рязанская обл., Михайловский р-н, д. Маково, на фронте с августа 1941 г.

ЕВСЕЕВ Иван Егорович, род. в 1922 г., Рязанская обл., Михайловский р-н, с. Маково. В Красную Армию призван в октябре 1940 г. Награжден орденом Отечественной войны I степени.

ЕВСЕЕВ Леонид Алекс., род. в 1903 году, Рязанская обл., Михайловский р-н, с. Козловка, на фронте с августа 1941 г.

ЕВСЕЕВ Михаил Дмитриевич, род. в 1913 г., Рязанская обл., г. Михайлов, на фронте с октября 1942 г.

ЕВСЕЕВ Николай Васильевич, род. в 1919 г., Рязанская обл., Михайловский р-н, д. Дугинка. В Красную Армию призван в декабре 1939 г.

ЕВСЕЕВ Сергей Афанасьевич, род. в 1924 г., Рязанская обл., Михайловский р-н, Еринский с/с.

ЕВСЕЕВ-ХОРОШОВ Александр Федорович, род. в 1922 г., Рязанская обл., Михайловский р-н, Стрелецко-Высельский с/с, на фронте с октября 1941 г.

ЕВСЕНКОВ Георгий Иванович, род. в 1902 г., Рязанская обл., г. Михайлов, на фронте с октября 1941 г.

ЕВСТАФЕЕВ Иван Аверьянович, род. 4.04.1904 г., Рязанская обл., Михайловский р-н, на фронте с 1941 г. Участвовал в обороне Москвы.

ЕВСТЕГНЕЕВ Иван Пименович, род. в 1905 г., Рязанская обл., Михайловский р-н, Козловский с/с, на фронте с ноября 1941 г.

ЕВСТРАТОВ Николай Иванович, род.: Рязанская обл., Михайловский р-н.

ЕВСТРАТОВ Василий Иванович, род. в 1910 г., Рязанская обл., г. Михайлов, на фронте с 1941 года, лейтенант, ком. стрелкового взвода, 2 сп, 50 сд. Награжден орденом Красной Звезды.

ЕВСЮТИН Василий Андреевич, род. в 1927 г., Рязанская обл., Михайловский р-н, на фронте с января 1945 г.

ЕВСЮТИН Иван Андреевич, род. в 1920 г., Рязанская обл., Михайловский р-н, сл. Самодуровка. В Красную Армию призван в ноябре 1940 г. Награжден орденом Отечественной войны II степени.

ЕВСЮТИН Петр Андреевич, род. в 1923 г., Рязанская обл., Михайловский р-н, с. Солнечное. Награжден орденом Отечественной войны II степени.

ЕВСЮТИН Степан Александрович, род. в 1920 г., Рязанская обл., Михайловский р-н, с. Солнечное. В Красную Армию призван в январе 1939 г., на фронте с августа 1941 г., лейтенант, ком. взвода, 814 бао. Награжден орденом Отечественной войны II степени, медалью «За боевые заслуги».

ЕВТЕЕВ Алексей Семенович, род. в 1918 г., Рязанская обл., Михайловский р-н. Награжден орденом Отечественной войны II степени.

ЕВТЕЕВ Петр Яковлевич, род. в 1919 г., Рязанская обл., Захаровский р-н, Спасско-Высельский с/с.

ЕВТЕЕВ Василий Павлович, род. в 1915 г., Рязанская обл., г. Михайлов, сержант. Награжден медалью «За отвагу».

ЕГАНОВ Александр Дмитриевич, род. в 1922 г., Рязанская обл., Михайловский р-н, на фронте с 1942 г., сержант, санитар-носильщик, 30А, Западный фронт, ранен. Награжден медалью «За отвагу».

ЕГАНОВ Василий Абрамович. Участвовал в освобождении города Кишинева, форсировании реки Днепр, освобождении Украины.

ЕГАНОВ Иван Абрамович, род. в 1907 г., Рязанская обл., Михайловский р-н, на фронте с июня 1941 г., ефрейтор, химик, 361 орхз, 266 сд, дважды ранен. Награжден орденом Красной Звезды, медалью «За отвагу».

ЕГАНОВ Иван Васильевич, род. в 1909 г., Рязанская обл., Михайловский р-н.

ЕГАНОВ Николай Дмитриевич, род. в 1919 г., Рязанская обл., Чапаевский р-н, Жмуровский с/с.

ЕГОРИН Василий Гаврилович, род.: Рязанская обл., Михайловский р-н.

ЕГОРОВ Александр Александрович, род. в 1903 г., Рязанская обл., Михайловский р-н, Октябрьский п/с, на фронте с июля 1942 г.

ЕГОРОВ Александр Иванович, род. в 1927 г., Рязанская обл., Михайловский р-н, с. Лобановские Выселки, на фронте с декабря 1944 г. Награжден орденом Отечественной войны II степени

ЕГОРОВ Алексей Михайлович, род. в 1927 г., Рязанская обл., Михайловский р-н, д. Ново-Николаевка, на фронте с ноября 1944 г.

ЕГОРОВ Александр Алекс., род. в 1898 г., Рязанская обл., Михайловский р-н, д. Студенец, на фронте с октября 1941 г.

ЕГОРОВ Анатолий Яковлевич, род. в 1926 г., Рязанская обл., Михайловский р-н, д. Кукуй, на фронте с ноября 1943 г.

ЕГОРОВ Андрей Семенович, род. в 1906 г., Рязанская обл., Михайловский р-н, д. Ново-Николаевка, на фронте с сентября 1942 года, рядовой, санитар, 1093 ЭГ. Награжден медалью «За боевые заслуги».

ЕГОРОВ Андрей Степанович, род. в 1912 г., Рязанская обл., Михайловский р-н, с. Хавертово, на фронте с января 1942 г.

ЕГОРОВ Василий А., род. в 1908 году, Рязанская обл., Михайловский р-н, с. Стрелецкие Выселки, на фронте с октября 1941 г.

ЕГОРОВ Василий Тихонович, род. в 1919 г., Рязанская обл., Михайловский р-н, с. Внуково. Награжден орденом Отечественной войны I степени.

ЕГОРОВ Василий Яковлевич, род. в 1920 г., Рязанская обл., Михайловский р-н, д. Кукуй. В Красную Армию призван в сентябре 1940 г., на фронте с 1942 г., мл. сержант, пом. наводчика 45-мм противотанковой пушки, 40 Амурский сп, 102 Дальневосточная сд, 70А, тяжело ранен. Награжден орденами Славы III степени, Отечественной войны I степени. После войны работал председателем Кукуйского сельсовета.

ЕГОРОВ Владимир Михайлович, род. в 1924 г., Рязанская обл., Михайловский р-н, с. Виленка, на фронте с августа 1942 г., мл. сержант.

ЕГОРОВ Григорий Филиппович, род. в 1925 г., Рязанская обл., Михайловский р-н, д. Колчево, на фронте с декабря 1942 г., мл. сержант, снайпер. Награжден орденом Отечественной войны II степени, медалью «За отвагу».

ЕГОРОВ Андрей Матвеевич, род. в 1892 г., Рязанская обл., Михайловский р-н, д. Старопашенка, на фронте с декабря 1942 г.

ЕГОРОВ Дмитрий Емельянович, род. в 1919 г., Рязанская обл., Чапаевский р-н, Красновский с/с. Награжден орденом Отечественной войны II степени.

ЕГОРОВ Иван Алексеевич, род. в 1902 г., Рязанская обл., Михайловский р-н, с. Лобановские Выселки.

ЕГОРОВ Иван Иванович, род. в 1926 г., Рязанская обл., Михайловский р-н, д. Красное Городище, на фронте с ноября 1943 г. Награжден орденом Отечественной войны II степени.

ЕГОРОВ Иван Лаврентьевич, род. в 1927 г., Рязанская обл., Михайловский р-н, д. Машково, на фронте с ноября 1944 г.

ЕГОРОВ Иван Ник., род. в 1924 году, Рязанская обл., Михайловский р-н, д. Студенец, на фронте с апреля 1944 г.

ЕГОРОВ Иван Семенович, род. в 1920 г., Рязанская обл., Михайловский р-н, д. Машково. В Красную Армию призван в январе 1941 г.

ЕГОРОВ Кузьма Степанович, род. в 1902 г., Рязанская обл., Михайловский р-н, д. Хавертово, на фронте с сентября 1941 г.

ЕГОРОВ Михаил Яковлевич, род. в 1923 г., Рязанская обл., Михайловский р-н, рядовой. Награжден медалью «За боевые заслуги».

ЕГОРОВ Моисей Селиверстович, род. в 1892 г., Рязанская обл., Михайловский р-н, д. Машково, на фронте с октября 1942 г.

ЕГОРОВ Никита Семенович, род. в 1923 г., Рязанская обл., Михайловский р-н.

ЕГОРОВ Николай Иванович, род. в 1898 г., Рязанская обл., Михайловский р-н, д. Студенец, на фронте с июня 1942 г.

ЕГОРОВ Николай Степанович, род. в 1924 г., Рязанская обл., Михайловский р-н, Грязновский с/с, на фронте с августа 1942 г., сержант, Брянский, 1-й, 2-й Прибалтийские, 3-й Белорусский фронты, ранен, контужен. Награжден медалью «За отвагу».

ЕГОРОВ Николай Федорович, род. в 1908 г., Рязанская обл., Михайловский р-н, д. Ново-Николаевка, на фронте с августа 1941 г., сержант, пом. ком. пулеметного взвода, 290 сп, 186 спд, 65А, 2-й Белорусский, Северо-Западный фронты, трижды ранент. Награжден орденом Отечественной войны II степени.

ЕГОРОВ Павел Михайлович, род. в 1907 г., Рязанская обл., Михайловский р-н, д. Хавертово, на фронте с июня 1941 г.

ЕГОРОВ Сергей Иванович, род.: Рязанская обл., Михайловский р-н.

ЕГОРОВ Степан Иванович, род. в 1900 г., Рязанская обл., Михайловский р-н, сл. Самодуровка, на фронте с мая 1942 г.

ЕГОРОВ Филипп Васильевич, род. в 1902 г., Рязанская обл., Михайловский р-н, с. Зайчино, на фронте с сентября 1941 г.

ЕГОРОВА Александра Андреевна, род. в 1925 г., Рязанская обл., Михайловский р-н, д. Ново-Николаевка, на фронте с августа 1943 г.

ЕГОРОВА Александра Петровна, род. 5.06.1923 г., Рязанская обл., Михайловский р-н, с. Щетиновка, медсестра, 2-й Белорусский фронт. Участвовала в обороне Москвы, освобождении Польши, форсировании реки Висла. Награждена орденом Отечественной войны II степени, медалями «За оборону Москвы, «За победу над Германией в Великой Отечественной войне 1941–1945 гг.». После войны работала в центральной районной больнице г. Михайлова.

ЕГОРОВ Василий Егорович, род. в 1895 г., Рязанская обл., Михайловский р-н, д. Хавертово, на фронте с июня 1942 г.

ЕГОРОВ Василий Михайлович, род. в 1924 г., Рязанская обл., Михайловский р-н, д. Хавертово.

ЕГОРОВ Василий Яковлевич, род. в 1920 г., Рязанская обл., Михайловский р-н, Фрунзенский с/с. В Красную Армию призван в сентябре 1940 г.

ЕГОРОВ Владимир Михайлович, род. в 1924 г., Рязанская обл., Михайловский р-н, Виленский с/с, на фронте с августа 1942 г.

ЕВДОКИМОВ Григорий Степанович, род. в 1906 г., Рязанская обл., Михайловский р-н, с. Виленка, на фронте с июля 1941 г., рядовой. Награжден медалью «За боевые заслуги».

ЕВДОКИМОВ Степан Авдотьевич, род. в 1901 г., Рязанская обл., Михайловский р-н, с. Виленка, на фронте с августа 1941 г.

ЕЖИКОВ Константин Иванович, род. в 1903 г., Рязанская обл., Михайловский р-н, д. Каморино, на фронте с октября 1941 г.

ЕЖИН Александр Петрович, род. в 1922 г., Рязанская обл., Михайловский р-н, на фронте с августа 1943 г.

ЕЖОВ Василий Георгиевич, род. в 1923 г., Рязанская обл., Михайловский р-н.

ЕЖОВ Павел Егорович, род. в 1925 году, Рязанская обл., Михайловский р-н, д. Толмачевка, на фронте с января 1943 г., мл. сержант, ком. отд., 27 гв. бр, тяжело ранен. Награжден орденом Отечественной войны I степени, медалями «За отвагу», «За победу над Германией в Великой Отечественной войне 1941–1945 гг.».

ЕЖОВ Степан Алексеевич, род. в 1897 г., Рязанская обл., Михайловский р-н, д. Толмачевка. Участник Гражданской войны. На фронте с июля 1942 г., гв. капитан, парторг, 2 мехбр, 25 гв. мехб, Белорусский фронт, трижды ранен. Награжден орденами Красной Звезды, Отечественной войны II степени, медалью «За боевые заслуги».

ЕЖОКИН Александр Григорьевич, род. в 1921 г., Рязанская обл., Михайловский р-н, д. Локня. В Красную Армию призван в апреле 1941 г.

ЕЖОКИН Егор Прокофьевич, род. в 1914 г., Рязанская обл., Михайловский р-н, д. Локня, на фронте с сентября 1941 г.

ЕЖОКИН Иван Васильевич, род. в 1906 г., Рязанская обл., Михайловский р-н, д. Локня, на фронте с августа 1941 г.

ЕЖОКИН Иван Сергеевич, род.: Рязанская обл., Михайловский р-н.

ЕЖОКИН Иван Степанович, род. в 1918 г., Рязанская обл., Михайловский р-н, д. Локня, на фронте с августа 1942 г. Награжден орденом Отечественной войны II степени.

ЕЖОКИН Филипп Григорьевич, род. в 1900 г., Рязанская обл., Михайловский р-н, д. Локня, на фронте с сентября 1941 г.

ЕЖОКЛОВ Максим Иванович, род. в 1910 г., Рязанская обл., Михайловский р-н, Новопанский с/с, на фронте с июня 1941 г.

ЕЗОНОВ Сергей Иванович, род. в 1915 г., Рязанская обл., Михайловский р-н.

ЕЛЕНСКАЯ Валентина Григорьевна, род.: Рязанская обл., Михайловский р-н, с. Треполье.

ЕЛЕСЕЙКИН Иван Петрович, род. в 1909 г., Рязанская обл., Михайловский р-н, с. Проне-Городище, на фронте с июля 1942 г.

ЕЛЕЦКИЙ Василий Алексеевич, род. в 1913 г., Рязанская обл., г. Михайлов. Награжден орденом Отечественной войны I степени.

ЕЛИСЕЕВ Александр Петрович, род. в 1919 г., Рязанская обл., Чапаевский р-н, Волшутинский с/с.

ЕЛИСЕЕВ Александр Степанович, род. 3.01.1924 г., Рязанская обл., Михайловский р-н, д. Сухотино, на фронте с августа 1941 г., рядовой, разведчик, 7 ап, 128 габ. Участвовал в боях за город Орел, освобождении Белоруссии, Польши. Награжден орденами Отечественной войны I и II степени, Славы III степени, медалями «За отвагу», «За взятие Берлина», «За освобождение Варшавы», «За победу над Германией в Великой Отечественной войне 1941–1945 гг.». Демобилизован в 1949 г. Умер 5.09.1994 г.

ЕЛИСЕЕВ Николай Кузьмич, род.15.12.1912 г., Рязанская обл., Чапаевский р-н, д. Нюховецкие Выселки, на фронте с 1941 г., мл. лейтенант, ком. стрелкового взвода, Южный, Воронежской фронты, дважды ранен.

ЕЛИСЕЕВ Сергей Афанасьевич, род. в 1924 г., Рязанская обл., Михайловский р-н, п. Змеинка.

ЕЛИСТРАТОВ Лука Иванович, род. в 1902 г., Рязанская обл., Михайловский р-н, на фронте с апреля 1943 г.

ЕЛКИН Алексей Иванович, род. в 1924 г., Рязанская обл., Михайловский р-н, Щетининский с/с, на фронте с августа 1942 г., рядовой. Награжден медалью «За боевые заслуги».

ЕЛЧИНОВ Иван Васильевич, род. в 1904 г., Рязанская обл., Михайловский р-н, д. Машково, на фронте с июля 1942 г.

ЕЛЧИНОВ Иван Васильевич, род. в 1904 г., Рязанская обл., г. Михайлов, на фронте с января 1943 г.

ЕЛЬЦОВ Алексей Иванович, род. в 1910 г., Рязанская обл., Михайловский р-н, с. Рачатники, на фронте с июля 1941 г.

ЕЛЬЦОВ Иван Михайлович, род. в 1913 г., Рязанская обл., Михайловский р-н, с. Рачатники, на фронте с сентября 1942 г.

ЕЛЬЦОВ Иван Сергеевич, род. в 1925 г., Рязанская обл., Михайловский р-н, с. Рачатники, рядовой. Демобилизован в августе 1948 г.

ЕЛЬЦОВ Николай Иванович, род. в 1918 г., Рязанская обл., Михайловский р-н, с. Рачатники.

ЕЛЬЦОВ Петр Лукьянович, род. в 1913 г., Рязанская обл., Михайловский р-н, с. Рачатники, на фронте с мая 1942 г.

ЕЛЬЦОВ Петр Михайлович, род. в 1919 г., Рязанская обл., Михайловский р-н, Рачатниковский с/с. В Красную Армию призван в декабре 1939 г., ефрейтор, ст. шофер. Награжден орденом Отечественной войны II степени, медалью «За отвагу».

ЕЛЬЧИНОВ Иван Васильевич, род. в 1904 г., Рязанская обл., Михайловский р-н, д. Машково, на фронте с июня 1943 г., рядовой.

ЕМЕЛЬЯНОВ Федор Панкратович, род. в 1912 г., Рязанская обл., Михайловский р-н, с. Ижеславль, на фронте с апреля 1943 г.

ЕМЯШЕВ Петр Иванович, род. в 1904 г., Рязанская обл., Михайловский р-н, на фронте с июня 1941 г., капитан, зам. ком. по политчасти. Награжден орденом Красной Звезды.

ЕНГЕЛОВ С.А., род. в 1912 г., Рязанская обл., Михайловский р-н, на фронте с октября 1941 г.

ЕПИФАНОВ Павел Александрович, род. в 1911 г., Рязанская обл., Михайловский р-н, с. Стрелецкие Выселки, на фронте с июля 1941 г., ефрейтор, разведчик, 719 лап, 75 лабр, 26-я Сивашская артдивизия, дважды ранен. Участник обороны Севастополя, освобождения Крыма. Награжден орденом Красной Звезды, медалью «За отвагу».

ЕПИШИН Александр Михайлович, род.: Рязанская обл., г. Михайлов, на фронте с мая 1943 г.

ЕРЕМЕЕВ Ефим Никитович, род. в 1896 г., Рязанская обл., Октябрьский р-н, Помозовский с/с, на фронте с мая 1943 г.

ЕРЕМЕЕВ Юрий Анатольевич, род. в 1926 г., Рязанская обл., г. Михайлов.

ЕРЕМИН А. Давыдович, род. в 1904 году, Рязанская обл., Михайловский р-н, д. Помозово, на фронте с 1942 г.

ЕРЕМИН Александр Григорьевич, род. в 1921 г., Рязанская обл., Михайловский р-н, с. Новопанское. Демобилизован в январе 1945 г.

ЕРЕМИН Александр Кузьмич, род. в 1919 г., Рязанская обл., Михайловский р-н, с. Лобановские Выселки. В Красную Армию призван в январе 1940 г.

ЕРЕМИН Алексей Петрович, род. в 1924 г., Рязанская обл., Михайловский р-н, д. Маково, на фронте с февраля 1945 г.

ЕРЕМИН Андрей Борисович, род. в 1921 г., Рязанская обл., Михайловский р-н, с. Лобановские Выселки. В Красную Армию призван в ноябре 1940 г., на фронте с мая 1942 г.

ЕРЕМИН Василий Дмитриевич, род. в 1922 г., Рязанская обл., Михайловский р-н, с. Голдино. Награжден орденом Отечественной войны II степени.

ЕРЕМИН Василий Егорович, род. в 1895 г., Рязанская обл., Октябрьский р-н, с. Лобановские Выселки, на фронте с марта 1943 г.

ЕРЕМИН Василий Николаевич, род. в 1922 г., Рязанская обл., Михайловский р-н, с. Голдино. Награжден орденом Отечественной войны II степени.

ЕРЕМИН Василий Петрович, род. в 1907 г., Рязанская обл., Михайловский р-н, с. Новопанское, на фронте с декабря 1942 года, рядовой, минометчик, ранен. Награжден медалью «За отвагу».

ЕРЕМИН Виктор Алексеевич, род. в 1925 г., на фронте с января 1943 г. Демобилизован в апреле 1949 г.

ЕРЕМИН Виктор Васильевич, род. в 1927 г., Рязанская обл., Михайловский р-н, с. Лобановские Выселки, на фронте с ноября 1944 г.

ЕРЕМИН Георгий Алексеевич, род. в 1917 г., Рязанская обл., Михайловский р-н, Новопанский с/с, на фронте с 1941 г., рядовой, повозочный, Западный, 3-й Белорусский, 1-й Дальневосточный фронты. Награжден медалью «За боевые заслуги». Демобилизован в июне 1946 г.

ЕРЕМИН Дмитрий Денисович, род. в 1895 г., Рязанская обл., Михайловский р-н, с. Новопанское, на фронте с июня 1942 г.

ЕРЕМИН Дмитрий Тимофеевич, род. в 1906 г., на фронте с декабря 1942 г.

ЕРЕМИН Иван Борисович, род. в 1914 г., Рязанская обл., Михайловский р-н, Октябрьский п/с, на фронте с августа 1941 г.

ЕРЕМИН Иван Васильевич,

род. 11.09.1923 года, Рязанская обл., Михайловский р-н, с. Новопанское, на фронте с 1941 г., четырежды ранен. Воевал на Ленинградском фронте. Награжден орденом Славы III степени, двумя орденами Красной Звезды, Трудового Красного Знамени. Демобилизован в 1944 г. по ранению. После войны работал зам. директора Института горючих ископаемых, г. Москва.

ЕРЕМИН Иван Дмитриевич, род. в 1924 г., Рязанская обл., Михайловский р-н, с. Лобановские Выселки, на фронте с октября 1942 г.

ЕРЕМИН Иван Семенович, род. в 1908 г., Рязанская обл., Михайловский р-н, с. Хавертово, на фронте с сентября 1941 г.

ЕРЕМИН Николай Васильевич, род. в 1925 г., на фронте с марта 1943 г. Демобилизован в мае 1948 г.

ЕРЕМИН Николай Григорьевич, род. в 1915 г., Рязанская обл., Михайловский р-н, с. Новопанское, на фронте с июня 1941 г.

ЕРЕМИН Николай Иванович, род. в 1912 г., Рязанская обл., Михайловский р-н, с. Новопанское, на фронте с июля 1941 г.

ЕРЕМИН Николай Кондратьевич, род. в 1906 г., Рязанская обл., Михайловский р-н, д. Хавертово, на фронте с июля 1941 г.

ЕРЕМИН Николай Петрович, род. в 1927 г., Рязанская обл., Михайловский р-н, с. Лобановские Выселки, на фронте с ноября 1944 г.

ЕРЕМИН Николай Прохорович, род. в 1926 г., Рязанская обл., Михайловский р-н, д. Журавли, на фронте с ноября 1942 г.

ЕРЕМИН Николай Т., род. в 1912 годуа, Рязанская обл., Михайловский р-н, д. Дугинка, на фронте с августа 1942 г.

ЕРЕМИН Петр Андреевич, род. в 1900 г., Рязанская обл., Михайловский р-н, с. Лобановские Выселки, на фронте с августа 1941 г.

ЕРЕМИН Петр Иванович, род. в 1906 г., Рязанская обл., Михайловский р-н, Октябрьский п/с, на фронте с августа 1941 г.

ЕРЕМИН Петр Кузьмич, род. в 1908 г., Рязанская обл., Михайловский р-н, с. Новопанское, на фронте с марта 1942 г.

ЕРЕМИН Сергей Алексеевич, род. в 1902 г., Рязанская обл., Михайловский р-н, Октябрьский

п/с, на фронте с сентября 1941 г., ст. сержант, ком. взвода, парторг батальона. Награжден орденом Красной Звезды.

ЕРЕМИН Сергей Алексеевич, род. в 1899 г., Рязанская обл., Михайловский р-н, с. Новопанское, на фронте с октября 1941 г.

ЕРЕМИН Семен Алекс., род. в 1892 году, Рязанская обл., Михайловский р-н, с. Лобановские Выселки, на фронте с октября 1942 г.

ЕРИН Федор Яковлевич, род. в 1909 г., Рязанская обл., Михайловский р-н, д. Прудские Выселки, на фронте с октября 1941 года, рядовой, наводчик противотанкового ружья, 415 сд, ранен. Награжден орденом Красного Знамени.

ЕРМАКОВ Алексей Александрович, род. в 1909 г., Рязанская обл., Михайловский р-н, д. Нюховецкие Выселки, на фронте с августа 1941 г., рядовой, стрелок, 1341 сп, 319 сд, 43А, ранен. Награжден орденами Красной Звезды, Отечественной войны I степени, медалью «За отвагу».

ЕРМАКОВ Алексей Павлович, род. в 1919 г., Рязанская обл., Михайловский р-н.

ЕРМАКОВ Василий Васильевич, род.: Рязанская обл., Михайловский р-н.

ЕРМАКОВ Василий Ильич, род. в 1927 г., Рязанская обл., Михайловский р-н, Красновский с/с, на фронте с ноября 1944 г.

ЕРМАКОВ Василий М., род. в 1897 г., Рязанская обл., Михайловский р-н, Красновский с/с, на фронте с октября 1941 г.

ЕРМАКОВ Василий Павлович, род. в 1922 г., Рязанская обл., Михайловский р-н, Грязновский с/с.

ЕРМАКОВ Василий Семенович, род. в 1919 г., Рязанская обл., Михайловский р-н, Грязновский с/с.

ЕРМАКОВ Виктор Васильевич, род. в 1923 г., Рязанская обл., Михайловский р-н, на фронте с 1941 г., рядовой.

ЕРМАКОВ Дмитрий Петрович, род. в 1903 г., Рязанская обл., Михайловский р-н, д. Кукуй, на фронте с сентября 1941 г.

ЕРМАКОВ Иван М., род. в 1916 году, Рязанская обл., Михайловский р-н, Красновский с/с, на фронте с июля 1941 г.

ЕРМАКОВ Иван Максимович, род. в 1905 г., Рязанская обл., Михайловский р-н, Красновский с/с, на фронте с сентября 1941 г., ефрейтор, стрелок, заград. батальон, 148 сд. Награжден медалью «За боевые заслуги».

ЕРМАКОВ Илья Иванович, род. в 1903 г., Рязанская обл., Михайловский р-н, д. Красное, на фронте с марта 1943 г.

ЕРМАКОВ Николай Яковлевич, род. в 1902 г., Рязанская обл., Октябрьский р-н, на фронте с мая 1943 г.

ЕРМАКОВ Павел Петрович, род. в 1919 г., Рязанская обл., Чапаевский р-н, рядовой, ездовой, 76-я батарея, трижды ранен. Награжден медалью «За боевые заслуги».

ЕРМАКОВ Петр Дмитриевич, род. в 1924 г., Рязанская обл., Михайловский р-н, на фронте с ноября 1942 г., ст. сержант, ком. отд., 42 оспб, 1-й Украинский фронт. Награжден орденом Красной Звезды, медалью «За отвагу».

ЕРМАКОВ Степан Иванович, род. в 1913 г., Рязанская обл., Михайловский р-н, на фронте с октября 1941 г., гв. сержант, ком. орудия, 26 гв. кп. Награжден орденом Красной Звезды, медалью «За боевые заслуги».

ЕРМАКОВА Татьяна Сергеевна, род. в 1915 г., Рязанская обл., г. Михайлов. Демобилизована в феврале 1944 г.

ЕРМЕНИН Алексей Александрович, род. в 1927 г., Рязанская обл., Михайловский р-н, Красновский с/с, на фронте с ноября 1944 г.

ЕРМЕНИН Федор Алекс., род. в 1905 г., Рязанская обл., Михайловский р-н, д. Красное, на фронте с октября 1941 г.

ЕРМЕШОВ Павел Платонович, род. в 1912 г., Рязанская обл., Михайловский р-н, д. Красное Городище, на фронте с января 1942 г.

ЕРМИЛОВ Александр Матвеевич, род. в 1920 г., Рязанская обл., Михайловский р-н, с. Щетиновка. В Красную Армию призван в ноябре 1940 г. Награжден орденом Отечественной войны II степени.

ЕРМИЛОВ Алексей Сергеевич, род. в 1919 г., Рязанская обл., Михайловский р-н, д. Новое Киркино. В Красную Армию призван в ноябре 1939 г. Награжден орденом Отечественной войны II степени.

ЕРМИЛОВ Андрей Филиппович, род. в 1913 г., Рязанская обл., г. Михайлов.

ЕРМИЛОВ Василий Федорович, род. в 1919 г., Рязанская обл., Михайловский р-н, д. Малинки. В Красную Армию призван в январе 1940 г.

ЕРМИЛОВ Дмитрий Федорович, род. в 1927 г., Рязанская обл., Михайловский р-н, д. Машково, на фронте с ноября 1944 г.

ЕРМИЛОВ Петр Поликарпович, род. в 1910 г., Рязанская обл., Михайловский р-н, д. Новое Киркино, на фронте с декабря 1941 года, рядовой, телефонист, 447 сд, Брянский фронт, ранен. Награжден орденом Отечественной войны II степени, медалями «За боевые заслуги», «За победу над Германией в Великой Отечественной войне 1941–1945 гг.».

ЕРМИЛОВ Сергей Дмитриевич, род. в 1910 г., Рязанская обл., Михайловский р-н, д. Малинки, на фронте с марта 1942 г., ефрейтор, телефонист, дважды ранен. Награжден медалью «За отвагу».

ЕРМИЛОВ Степан Иванович, род. 5.04.1923 г., Рязанская обл., Чапаевский р-н, д. Новое Киркино, на фронте с октября 1941 г., гв. лейтенант, ком. взвода, 109 сп, 74 сд, Воронежский, 1-й Украинский фронты, трижды ранен. Награжден орденом Красной Звезды, медалями «За отвагу», «За победу над Германией в Великой Отечественной войне 1941–1945 гг.».

ЕРМИЛОВ Федор Дмитриевич, род. в 1893 г., Рязанская обл., Михайловский р-н, с. Маково, на фронте с апреля 1943 г.

ЕРМИЛОВ Василий Федорович, род. в 1919 г., Рязанская обл., Михайловский р-н, д. Машково. В Красную Армию призван в январе 1939 г.

ЕРМИЛОВ Василий Федорович, род. в 1924 г., Рязанская обл., г. Михайлов, на фронте с 1942 г., ефрейтор, телефонист, 98 ск, 2-й Белорусский фронт, ранен. Награжден орденом Отечественной войны I степени, двумя медалями «За отвагу». Демобилизован в апреле 1947 г.

ЕРМИШИН Иван Александрович, род. в 1921 г., Рязанская обл., Михайловский р-н, с. Красное. Демобилизован в июне 1946 г.

ЕРМИШКИН Виктор Иванович, род. в 1925 г., Рязанская обл., Михайловский р-н, с. Роговое. Награжден орденом Отечественной войны II степени.

ЕРМОЛАЕВ Александр Петрович, род. в 1925 г., Рязанская обл., Михайловский р-н, на фронте с января 1943 г., сержант, автоматчик, 219 тб. Награжден медалью «За отвагу».

ЕРМОЛАЕВ Виктор Петрович, род. в 1922 г., Рязанская обл., Михайловский р-н, Помозовский с/с, на фронте с января 1943 г.

ЕРМОЛАЕВ Николай Федорович, род. в 1919 г., Рязанская обл., Михайловский р-н, Помозовский с/с. В Красную Армию призван в октябре 1939 г., 157-й полк НКВД.

ЕРМОЛОВ Алексей Гаврилович, род. в 1897 г., Рязанская обл., Михайловский р-н, Щетининский с/с, на фронте с января 1942 года.

ЕРМОЛОВ Андрей Федорович, род. в 1911 г., Рязанская обл., Михайловский р-н, п. Октябрьский, на фронте с октября 1941 г.

ЕРМОЛОВ Василий Михайлович, род. в 1902 г., Рязанская обл., Михайловский р-н, Козловский с/с, на фронте с сентября 1941 г.

ЕРМОЛОВ Дмитрий Алексеевич, род. в 1893 г., Рязанская обл., Михайловский р-н, Новопанский с/с, на фронте с октября 1942 г.

ЕРМОЛОВ Дмитрий Васильевич, род. в 1922 г., Рязанская обл., г. Михайлов, на фронте с ноября 1943 г.

ЕРМОЛОВ Михаил Михайлович, род. в 1916 г., Рязанская обл., Михайловский р-н, Козловский с/с, на фронте с июля 1942 г.

ЕРМОЛОВ Михаил Никитович, род. в 1901 г., Рязанская обл., Михайловский р-н, п. Виленка, на фронте с июля 1942 г.

ЕРМОЛОВ Михаил Петрович, род. в 1905 г., Рязанская обл., Михайловский р-н, с. Виленка, на фронте с августа 1941 г. Награжден орденом Отечественной войны I степени.

ЕРМОЛОВ Петр Никитович, род. в 1911 г., Рязанская обл., Михайловский р-н, с. Виленка, на фронте с января 1942 г., рядовой. Награжден медалями «За оборону Ленинграда», «За отвагу», «За победу над Германией в Великой Отечественной войне 1941–1945 гг.».

ЕРМОШИН Алексей Михайлович, род. в 1920 г., Рязанская обл., Михайловский р-н, с. Малинки.

ЕРМОШКИН Василий Моисеевич, род. в 1924 г., Рязанская обл., Михайловский р-н, д. Кукуй.

ЕРОФЕЕВ А.И., род. в 1913 г., Рязанская обл., Михайловский р-н, с. Пушкари, на фронте с февраля 1944 г.

ЕРОФЕЕВ Алексей Михайлович, род. в 1926 г., Рязанская обл., Михайловский р-н, с. Пушкари, на фронте с ноября 1942 г. Награжден орденом Отечественной войны II степени.

ЕРОФЕЕВ Александр Федорович, род. в 1912 г., Рязанская обл., Михайловский р-н, с. Пушкари, на фронте с июля 1941 г.

ЕРОФЕЕВ Алексей Гаврилович, род. в 1926 г., Рязанская обл., Михайловский р-н, с. Пушкари, на фронте с ноября 1943 г., рядовой, стрелок взвода пешей разведки. Награжден медалью «За отвагу».

ЕРОФЕЕВ Василий Иванович, род. в 1923 г., Рязанская обл., Михайловский р-н, Поярковский с/с, на фронте с октября 1942 г.

ЕРОФЕЕВ Василий Дмитриевич, род. в 1919 г., Рязанская обл., Михайловский р-н, с. Пушкари, на фронте с 1941 г., рядовой.

ЕРОФЕЕВ Василий Митрофанович, род. в 1913 г., Рязанская обл., Михайловский р-н, с. Пушкари, на фронте с декабря 1941 года, гв. сержант, Юго-восточный, Сталинградский, Воронежский, Степной фронты. Участвовал в обороне Сталинграда. Награжден медалями «За оборону Сталинграда», «За отвагу». После войны работал в трамвайном депо, г. Москва. Умер в 1997 г.

ЕРОФЕЕВ Дмитрий Федорович, род. в 1910 г., Рязанская обл., Михайловский р-н, д. Поярково, на фронте с октября 1941 г.

ЕРОФЕЕВ Евгений Алек., род. в 1926 г., Рязанская обл., Михайловский р-н, с. Пушкари, на фронте с февраля 1944 г.

ЕРОФЕЕВ Иван Кузьмич, род. в 1909 г., Рязанская обл., Михайловский р-н, с. Пушкари, на фронте с июня 1942 г., гв. рядовой. Награжден медалями «За отвагу», «За боевые заслуги».

ЕРОФЕЕВ Михаил Алексеевич, род. в 1903 г., Рязанская обл., Михайловский р-н, с. Пушкари, на фронте с декабря 1942 г.

ЕРОФЕЕВ Николай Васильевич, род. в 1927 г., Рязанская обл., Михайловский р-н, с. Пушкари, на фронте с ноября 1944 г.

ЕРОФЕЕВ Петр Иванович, род. в 1919 г., Рязанская обл., Михайловский р-н, Поярковский с/с. В Красную Армию призван в октябре 1939 г. Демобилизован в апреле 1948 г.

ЕРОФЕЕВА Мария Митрофановна, род. в 1924 г., Рязанская обл., Михайловский р-н, с. Пушкари, на фронте с июля 1943 г.

ЕРОФЕЕВ-КНЯЗЕВ Алексей Алекс., род. в 1904 г., Рязанская обл., Михайловский р-н, с. Пушкари, на фронте с августа 1941 г.

ЕРОХИН Иван Васильевич, род. в 1923 г., Рязанская обл., Михайловский р-н, на фронте с ноября 1941 г., сержант, стрелок, 634 сп, тяжело ранен. Награжден орденом Отечественной войны II степени.

ЕРОХИН Иван Ефимович, род. в 1919 г., Рязанская обл., Михайловский р-н, д. Свистово. В Красную Армию призван в феврале 1940 г.

ЕРОХИН Иван Иванович, род. в 1917 г., Рязанская обл., Михайловский р-н, д. Малое Свистово, на фронте с августа 1941 года, 333 омбс. Демобилизован в 1945 г. Награжден орденом Отечественной войны II степени.

ЕРОХИН Иван Максимович, род. в 1919 г., Рязанская обл., Михайловский р-н.

ЕРОХИН Иван Федорович, род. в 1918 г., Рязанская обл., г. Михайлов. Награжден орденом Отечественной войны II степени. Демобилизован в июне 1946 г.

ЕРОХИН Николай Викторович, род. в 1911 г., Рязанская обл., Михайловский р-н, г. Михайлов, на фронте с августа 1941 г.

ЕРОХИН Николай Павлович, род. в 1919 г., Рязанская обл., Михайловский р-н.

ЕРОХИН Павел Васильевич, род. в 1898 г., Рязанская обл., Михайловский р-н, с. Остроухово, на фронте с апреля 1943 г.

ЕРОХИН Петр Степанович, род. в 1895 г., Рязанская обл., Михайловский р-н, Свистовский с/с, на фронте с мая 1943 г.

ЕРОШКИН Георгий Лаврентьевич, род. в 1919 г., Рязанская обл., Михайловский р-н, д. Курлышево. В Красной Армии с октября 1939 года, 73-й полк НКВД.

ЕРШОВ Василий Васильевич, род. в 1927 г., Рязанская обл., Михайловский р-н, д. Татарки, на фронте с ноября 1944 г.

ЕРШОВ Владимир Андреевич, род. 20.09.1924 г., Рязанская обл., Михайловский р-н, д. Лужки, на фронте с августа 1942 г., 378 сп, 290 сд. Награжден орденом Отечественной войны II степени, медалями «За отвагу», «За победу над Германией в Великой Отечественной войне 1941–1945 гг.». После войны работал на цементном заводе «Спартак», п. Октябрьский.

ЕРШОВ Иван Семенович, род. 5.01.1922 г., Рязанская обл., За-

харовский рн, с. Захарово-1, на фронте с июня 1941 г., ст. лейтенант, пом. ком. взвода топоразведки, Забайкальский фронт. Награжден медалью «За победу над Японией». Демобилизован в июне 1946 г. После войны работал зав. отделом пропаганды и агитации Михайловского райкома партии.

ЕРШОВ Иван Федорович, род. в 1920 г., Рязанская обл., г. Михайлов. Демобилизован в июне 1946 г.

ЕРШОВ Иван Павлович, род. в 1908 г., Рязанская обл., г. Михайлов, на фронте с 1941 г., ст. лейтенант, командир батальона. Награжден орденом Красной Звезды, медалями «За взятие Берлина», «За победу над Германией в Великой Отечественной войне 1941–1945 гг.». После войны работал в райкоме партии, с сентября 1946 г. – директор Михайловской типографии.

ЕРШОВ Михаил Павлович, род. в 1924 г., Рязанская обл., Михайловский р-н, г. Михайлов. На фронте с августа 1942 г., рядовой, разведчик-наблюдатель, 4 пабр, Западный и 1-й Прибалтийский фронты. Награжден орденом Красной Звезды, медалью «За отвагу». Демобилизован в апреле 1947 г.

ЕРШОВ Николай Павлович, род. в 1927 г., Рязанская обл., г. Михайлов, на фронте с ноября 1944 г.

ЕРШОВ Сергей Гаврилович, род. в 1924 г., Рязанская обл., г. Михайлов, на фронте с октября 1942 года.

ЕРШОВА Зинаида Гавриловна, род. в 1895 г., Рязанская обл., г. Михайлов, на фронте с февраля 1944 г.

ЕРШОВА Зинаида Павловна, род. в 1919 г., Рязанская обл., Михайловский р-н, медсестра ЭГ № 1171. Награждена орденом Отечественной войны II степени.

ЕСЕНИН Андрей Илларионович, род. в 1900 г., Рязанская обл., г. Михайлов, на фронте с марта 1942 г.

ЕСИН Павел Матвеевич, род. в 1894 г., Рязанская обл., Михайловский р-н, Горловский р-н, на фронте с ноября 1942 г.

ЕФАНЕНКО Георгий Семенович, род. в 1923 г., Рязанская обл., Михайловский р-н, на фронте с октября 1941 г.

ЕФЕЕВ Иван Степанович, род. в 1905 г., Рязанская обл., Михайловский р-н, д. Николаевка, на фронте с июня 1941 г.

ЕФИМКИН Иван Васильевич, род. в 1910 г., Рязанская обл., Михайловский р-н, Грязновский с/с.

ЕФИМКИН Михаил Иванович, род. в 1919 г., Рязанская обл., Чапаевский р-н, д. Волосовка.

ЕФИМКИН Николай Петрович, род. в 1924 г., Рязанская обл., Михайловский р-н, Грязновский с/с.

ЕФИМОВ Александр Емельянович, род. в 1922 г., Рязанская обл., Михайловский р-н, д. Бояринцево, на фронте с июня 1941 г.

ЕФИМОВ Николай Дмитриевич,

род. 10.02.1924 года, Рязанская обл., Михайловский р-н, д. Иваньково, на фронте с 1942 года, ранен. Участвовал в обороне Ленинграда, освобождении Польши, взятии Кенигсберга. Награжден орденами Красной Звезды, Отечественной войны II степени, медалями «За оборону Ленинграда», «За победу над Германией в Великой Отечественной войне 1941–1945 гг.». Демобилизован в 1945 г. Встретил победу в Кенигсберге.

ЕФИМЦЕВ Николай Захарович,

род. в 1923 г., Рязанская обл., Михайловский р-н, на фронте с января 1942 г., рядовой, стрелок, 568 сп, 61А, Западный, Центральный фронты, трижды ранен. Участвовал в битве на Курской дуге, освобождении Латвии, Литвы, взятии Кенигсберга. Награжден орденом Отечественной войны I степени, медалями «За боевые заслуги», «За победу над Германией в Великой Отечественной войне 1941–1945 гг.». Демобилизован в январе 1946 г.

ЕФИШКИН Михаил Егорович, род. в 1908 г., Рязанская обл., Михайловский р-н, д. Красное Городище, на фронте с июля 1941 г.

ЕФРЕМОВ Александр Иванович, род. в 1925 г., Рязанская обл., Михайловский р-н, на фронте с января 1943 г.

ЕФРЕМОВ Василий Дмитриевич, род. в 1921 г., Рязанская обл., Михайловский р-н, Печерниковский с/с, на фронте с июня 1941 г., в/ч 9482.

ЕФРЕМОВ Василий Павлович, род. в 1911 г., Рязанская обл., Михайловский р-н, д. Каменный Хутор 2, на фронте с 1942 г.

Награжден медалью «За победу над Германией в Великой Отечественной войне 1941–1945 гг.». Демобилизован в 1947 г. После войны работал механизатором в совхозе им. Ильича.

ЕФРЕМОВ Василий Степанович, род. в 1924 г., Рязанская обл., Михайловский р-н, д. Николаевка, на фронте с 1942 г., рядовой, стрелок, дважды ранен. Награжден медалями «За оборону Ленинграда», «За боевые заслуги».

ЕФРЕМОВ Владимир В., род. в 1901 г., Рязанская обл., Михайловский р-н, с. Высокое, на фронте с сентября 1941 г.

ЕФРЕМОВ Григорий Степанович, род. в 1909 г., Рязанская обл., Михайловский р-н, д. Николаевка, на фронте с августа 1941 г.

ЕФРЕМОВ Иван Дмитриевич, род. в 1912 г., Рязанская обл., Михайловский р-н, с. Печерники, на фронте с августа 1941 г.

ЕФРЕМОВ Иван Петрович, род. в 1913 г., Рязанская обл., Михайловский р-н, с. Печерники, на фронте с октября 1941 г., старшина, пом. ком. стрелкового взвода, 359 сп, 50 сд, ранен. Награжден орденом Красной Звезды, медалью «За боевые заслуги».

ЕФРЕМОВ Константин Федорович, род. в 1926 г., Рязанская обл., Михайловский р-н, Помозовский с/с, на фронте с ноября 1943 г.

ЕФРЕМОВ Кузьма Михайлович, род. в 1913 г., Рязанская обл., Михайловский р-н, д. Николаевка, на фронте с августа 1942 г., гв. рядовой, повозочный, ранен. Награжден медалью «За отвагу».

ЕФРЕМОВ Михаил Дмитриевич, род. в 1908 г., Рязанская обл., Михайловский р-н, с. Печерники, на фронте с июля 1941 г., рядовой, телефонист. Награжден медалью «За боевые заслуги».

ЕФРЕМОВ Михаил Сергеевич, род.: Рязанская обл., г. Михайлов.

ЕФРЕМОВ Николай Михайлович, род. в 1925 г., Рязанская обл., Михайловский р-н, на фронте с января 1943 г.

ЕФРЕМОВ Николай Петрович, род. в 1905 г., Рязанская обл., Михайловский р-н, Печерниковский с/с, на фронте с января 1942 г.

ЕФРЕМОВ Николай Степанович, род. в 1926 г., Рязанская обл., Михайловский р-н, д. Николаевка, на фронте с ноября 1942 г. Награжден орденом Отечественной войны I степени.

ЕФРЕМОВ Петр Дмитриевич, род. в 1911 г., Рязанская обл., Михайловский р-н, с. Печерники, на фронте с октября 1942 года, сержант, ст. телефонист, 2 сб, 515 сп. Награжден медалью «За отвагу».

ЕФРЕМОВ Сергей Петрович, род. в 1918 г., Рязанская обл., Михайловский р-н, Печерниковский с/с. Награжден орденом Отечественной войны I степени. Демобилизован в феврале 1945 г.

ЕФРЕМОВ Федор Михайлович, род. 25.12.1908 г., Рязанская обл., Михайловский р-н, д. Каменный Хутор 2. В Красную Армию призван в августе 1939 года, на фронте с 1941 г., лейтенант, 124 сп, 24А, тяжело ранен. Воевал на Западном фронте. Участвовал в обороне Москвы, взятии Кенигсберга, войне с Японией. Награжден медалями «За оборону Москвы», «За взятие Кенигсберга», «За победу над Германией в Великой Отечественной войне 1941–1945 гг.», «За победу над Японией». Демобилизован в 1946 г. После войны работал ветеринаром в совхозе им. Ильича.

ЕФТЕЕВ Степан С., род. в 1908 году, Рязанская обл., Михайловский р-н, Щетининский с/с, на фронте с октября 1941 г.

Ж

ЖАБАЛИН Степан Алексеевич, род. в 1917 г., Рязанская обл., Михайловский р-н, на фронте с июня 1944 г.

ЖАВОРОНКОВ Александр Евгеньевич, род. в 1925 г., Рязанская обл., Михайловский р-н, с. Стрелецкие Выселки, на фронте с января 1943 г. Награжден орденом Отечественной войны II степени.

ЖАВОРОНКОВ Андрей Николаевич, род. в 1902 г., Рязанская обл., Михайловский р-н, с. Стрелецкие Выселки, на фронте с сентября 1941 г., лейтенант, ком. взвода, тяжело ранен, контужен. Награжден орденом Красной Звезды. После войны работал председателем колхоза «Красный пахарь».

ЖАВОРОНКОВ Григорий Николаевич, род. в 1897 г., Рязанская обл., Михайловский р-н, с. Стрелецкие Выселки, на фронте с октября 1941 г.

ЖАВОРОНКОВ Егор Никитович, род. в 1919 г., Рязанская обл., Михайловский р-н.

ЖАВОРОНКОВ Иван Григорьевич, род. в 1924 г., Рязанская обл., Михайловский р-н, с. Стрелецкие Выселки, на фронте с августа 1942 г., гв. ефрейтор, телефонист, разведчик, 15 гв. пабр. Награжден орденом Отечественной войны I степени, медалями «За боевые заслуги», «За отвагу».

ЖАВОРОНКОВ Иван Иванович, род. в 1898 г., Рязанская обл., Михайловский р-н, с. Стрелецкие Выселки, на фронте с июля 1942 г.

ЖАВОРОНКОВ Петр Семенович, род. в 1922 г., Рязанская обл., Михайловский р-н, п. цемзавода «Спартак». В Красную Армию призван в январе 1941 г. Награжден орденом Отечественной войны II степени.

ЖАВОРОНКОВ Сергей Васильевич, род. в 1915 г., Рязанская обл., Октябрьский р-н, с. Стрелецкие Выселки, на фронте с июня 1944 года.

ЖАВОРОНКОВ Федор Васильевич, род. в 1903 г., Рязанская обл., Михайловский р-н, с. Стрелецкие Выселки, на фронте с сентября 1941 г.

ЖАВОРОНКОВ Виктор Григорьевич, род. в 1927 г., Рязанская обл., Михайловский р-н, с. Стрелецкие Выселки, на фронте с декабря 1944 г.

ЖАНДАРМОВ Анатолий Васильевич, род. в 1924 г., Рязанская обл., Михайловский р-н, на фронте с 1942 г., 34 сб. Демобилизован в мае 1947 г.

ЖАНКОВ Василий Гаврилович, род. в 1907 г., Рязанская обл., Михайловский р-н, с. Березово. Награжден орденом Отечественной войны II степени.

ЖАРИКОВ, род. в 1926 г., Рязанская обл., Михайловский р-н, с. Пушкари, на фронте с ноября 1942 г.

ЖАРИКОВ Александр Филиппович, род. в 1924 г., Рязанская обл., Михайловский р-н, с. Пушкари на фронте с августа 1942 г., ст. сержант, фотодешифровщик. Награжден орденом Красной Звезды, медалью «За боевые заслуги».

ЖАРИКОВ Алексей Петрович, род. в 1910 г, Рязанская обл., Михайловский р-н, с. Пушкари, на фронте с января 1943 г.

ЖАРИКОВ Василий Ф., род. в 1910 г., Рязанская обл., Михайловский р-н, с. Пушкари, на фронте с июня 1941 г.

ЖАРИКОВ Григорий Петрович, род. в 1925 г., Рязанская обл., Новодеревенский р-н, д. Арсеньево, на фронте с января 1943 г. Награжден орденом Отечественной войны II степени. Демобилизован в марте 1950 г.

ЖАРИКОВ Григорий Федорович, род. в 1904 г., Рязанская обл., Михайловский р-н, с. Пушкари, на фронте с октября 1941 г.

ЖАРИКОВ Дмитрий Иванович, род. в 1911 г., Рязанская обл., Михайловский р-н, с. Козловка. Награжден орденом Отечественной войны II степени.

ЖАРИКОВ Дмитрий Петрович, род. в 1910 г., Рязанская обл., Михайловский р-н, с. Пушкари, на фронте с июня 1941 г.

ЖАРИКОВ Иван Васильевич, род. в 1906 г., Рязанская обл., Михайловский р-н, Краснов-

ский с/с, на фронте с марта 1944 года.

ЖАРИКОВ Иван Иванович, род. в 1920 г., Рязанская обл., Михайловский р-н. В Красную Армию призван в июле 1939 г., на фронте с июня 1941 г., старшина, 43 отрб, трижды ранен. Награжден орденами Красной Звезды, Отечественной войны II степени.

ЖАРИКОВ Иван Матвеевич, род. в 1890 г., Рязанская обл., Михайловский р-н, с. Пушкари, на фронте с ноября 1943 г.

ЖАРИКОВ Иван Петрович, род. в 1903 г., Рязанская обл., Михайловский р-н, с. Пушкари, на фронте с мая 1944 г.

ЖАРИКОВ Иван Федорович, род. в 1906 г., Рязанская обл., Михайловский р-н, с. Пушкари, на фронте с августа 1941 г.

ЖАРИКОВ Михаил Григорьевич, род. 23.01.1923 г., Рязанская обл., Михайловский р-н, д. Арсентьево, Дальневосточный фронт. Награжден орденом Отечественной войны II степени, медалями «За боевые заслуги», «За победу над Японией». После войны работал директором «Заготзерно». Умер 20.12.2005 г.

ЖАРИКОВ Николай Григорьевич, род. в 1897 г., Рязанская обл., Октябрьский р-н, с. Маково, на фронте с июня 1944 г.

ЖАРИКОВ Николай Григорьевич, род. в 1925 г., Рязанская обл., Михайловский р-н, на фронте с января 1943 г.

ЖАРИКОВ Николай Иванович, род. в 1919 г., Рязанская обл., Михайловский р-н, с. Пушкари. В Красную Армию призван в октябре 1939 г., 54-й полк НКВД.

ЖАРИКОВ Николай Никитович, род. в 1924 г., Рязанская обл., Михайловский р-н, д. Кукуй, рядовой. Награжден орденом Отечественной войны II степени, медалью «За боевые заслуги».

ЖАРИКОВ Николай Николаевич, род. в 1924 г., Рязанская обл., Михайловский р-н, д. Кукуй, на фронте с августа 1942 г., 1 оуб.

ЖАРИКОВ Николай Филиппович, род. в 1910 г., Рязанская обл., Михайловский р-н, с. Пушкари. Награжден орденом Отечественной войны II степени.

ЖАРИКОВ Федор Ефимович, род. в 1905 г., Рязанская обл., Михайловский р-н, с. Пушкари, на фронте с октября 1941 г.

ЖАРИКОВ Федор Иванович, род. в 1911 г., Рязанская обл., Михайловский р-н, с. Пушкари. Демобилизован в июле 1946 г.

ЖАРИКОВ Яков Васильевич, род. в 1901 г., Рязанская обл., Михайловский р-н, с. Пушкари, на фронте с апреля 1943 г.

ЖАРИН Василий Иванович, род. в 1923 г., Рязанская обл., Михайловский р-н, на фронте с октября 1941 г.

ЖАРКОВ Дмитрий Иванович, род. в 1922 г., Рязанская обл., Михайловский р-н, с. Козловка. Награжден орденом Отечественной войны II степени.

ЖАРОВ Алексей Андреевич, род. в 1919 г., Рязанская обл., Михайловский р-н, д. Прудские Выселки. В Красную Армию призван в феврале 1940 г.

ЖАРОВ Василий Викторович, род. в 1915 г., Рязанская обл., Михайловский р-н, д. Глинки, на фронте с июня 1941 г.

ЖАРОВ Василий Иванович, род. в 1924 г., Рязанская обл., Михайловский р-н, Красновский с/с, на фронте с октября 1942 г.

ЖАРОВ Дмитрий Яковлевич, род. в 1897 г., Рязанская обл., Михайловский р-н, с. Прудская, на фронте с сентября 1941 г.

ЖАРОВ Егор Данилович, род. в 1898 г., Рязанская обл., Михайловский р-н, д. Студенец, на фронте с сентября 1941 г.

ЖАРОВ Иван Васильевич, род. в 1906 г., Рязанская обл., Михайловский р-н, с. Красное. Награжден орденом Отечественной войны I степени.

ЖАРОВ Иван Федорович, род. в 1906 г., Рязанская обл., Михайловский р-н, с. Красное, на фронте с июля 1941 г.

ЖАРОВ Николай Петрович, род. в 1924 г., Рязанская обл., г. Михайлов, на фронте с августа 1942 г.

ЖАРОВ Николай Федорович, род. в 1920 г., Рязанская обл., Михайловский р-н, д. Ново-Николаевка, на фронте с апреля 1942 г.

ЖАРОВ Петр Николаевич, род. в 1916 г., Рязанская обл., Михайловский р-н, с. Прудская, на фронте с апреля 1942 г.

ЖАРОВ Петр Яковлевич, род. в 1897 г., Рязанская обл., Михайловский р-н, с. Красное, на фронте с июня 1941 г., ст. лейтенант, зам. ком. по политчасти, 212 зсп, 16А, тяжело контужен. Воевал на Центральном фронте, участвовал в обороне Москвы (бои под Клязьмой). Награжден орденом

Отечественной войны II степени. Демобилизован в январе 1943 г. Умер 18.04.1950 г. Похоронен в г. Михайлов.

ЖАРОВ Семен Борисович, род. в 1919 г., Рязанская обл., Михайловский р-н, Красновский с/с. В Красную Армию призван в октябре 1939 г., 54-й полк НКВД.

ЖАРОВ Семен Васильевич, род. в 1910 г., Рязанская обл., Михайловский р-н, Красновский с/с, на фронте с сентября 1941 г.

ЖАРОВ Федор Петрович, род. 10.03.1912 г., Рязанская обл., Михайловский р-н, с. Красное, на фронте с июня 1941 г., рядовой, шофер, 5-я гв. тб, трижды ранен. Награжден медалью «За отвагу». Демобилизован в июне 1946 г.

ЖАРОВ Федор Федорович, род. в 1903 г., Рязанская обл., Михайловский р-н, с. Фирюлевка, на фронте с августа 1942 г. Награжден орденом Отечественной войны II степени.

ЖАРОВ Яков Дмитриевич, род. в 1916 г., Рязанская обл., Михайловский р-н, Красновский с/с, на фронте с января 1942 г.

ЖВАКИН Владимир Иванович, род. в 1927 г., Рязанская обл., Михайловский р-н, д. Карандеевка, на фронте с ноября 1944 г.

ЖВАКИН Иван Ф., род. в 1893 г., Рязанская обл., Михайловский р-н, Лисищенский с/с, на фронте с октября 1942 г.

ЖВАКИН Михаил Ф., род. в 1896 году, Рязанская обл., Михайловский р-н, д. Лесищи, на фронте с июля 1942 г.

ЖВАКИН Павел Григорьевич, род. в 1922 г., Рязанская обл., Михайловский р-н, д. Лесищи, на фронте с июня 1941 г. Награжден орденом Отечественной войны I степени.

ЖДАНОВ Павел Иванович, род. в 1901 г., Рязанская обл., Михайловский р-н, д. Маково, на фронте с августа 1941 г., сержант, санитар, 138-й полевой подвижной госпиталь, контужен. Награжден медалями «За боевые заслуги», «За победу над Германией в Великой Отечественной войне 1941–1945 гг.». После войны работал бухгалтером отдела животноводства совхоза Некрасово Михайловского района Рязанской области.

ЖЕВАКИН Михаил Михайлович, род. в 1920 г., Рязанская обл., Михайловский р-н, д. Лесищи. В Красную Армию призван в ноябре 1940 г.

ЖЕГЛОВ Михаил Павлович, род. в 1900 г., на фронте с октября 1941 г.

ЖЕЗЛОВ Борис Алекс., род. в 1912 году, г. Красноярск, на фронте с ноября 1943 г.

ЖЕЗЛОВ Яков Григорьевич, род. в 1915 г., Рязанская обл., Михайловский р-н, на фронте с июля 1944 г.

ЖЕЛЕЗКОВ Дмитрий В., род. в 1913 г., Рязанская обл., Михайловский р-н, Щетининский с/с, на фронте с июля 1941 г.

ЖЕЛТИКОВА Мария Михайловна, род. в 1921 г., Рязанская обл., г. Михайлов, на фронте с октября 1941 г.

ЖЕЛТОВ Александр Иванович, род. в 1923 г., Рязанская обл., Михайловский р-н, на фронте с октября 1941 г.

ЖЕЛТОВ Алексей Николаевич, род. в 1919 г., Рязанская обл., Михайловский р-н, Мишинский с/с. В Красную Армию призван в январе 1940 г., на фронте с июня 1941 г., рядовой, шофер, 62-й опомб. Награжден орденом Отечественной войны II степени, медалью «За отвагу».

ЖЕЛТОВ Александр Николаевич, род. в 1922 г., Рязанская обл., Михайловский р-н, д. Лесищи. Демобилизован в январе 1947 г.

ЖЕЛТОВ Василий Иванович, Рязанская обл., Михайловский р-н, Грязновский с/с.

ЖЕЛТОВ Дмитрий Михайлович, род. в 1908 г., Рязанская обл., Михайловский р-н, д. Лесищи, на фронте с июля 1941 г.

ЖИЛИКОВ Василий Григорьевич, род. 26.02.1906 г., Московская обл., Зарайский р-н, с. Зименка, на фронте с сентября 1942 г., лейтенант, ком. полка по снабжению, 1-й Украинский фронт. Награжден орденом Красной Звезды, медалью «За победу над Германией в Великой Отечественной войне 1941–1945 гг.».

ЖИЛЬЦОВ Сергей Петрович, род. в 1910 г., Рязанская обл., Михайловский р-н, с. Новопанское, на фронте с июля 1942 г.

ЖИЛЬЦОВ Сергей Петрович, род. в 1900 г., Рязанская обл., Михайловский р-н, с. Новопанское, на фронте с июня 1942 г.

ЖЕЛЯБИН Николай Григорьевич, род. в 1919 г., Рязанская обл., Михайловский р-н.

ЖЕМЧУЖИН Дмитрий Ефимович, род. в 1914 г., Рязанская обл., Михайловский р-н, на фронте с ноября 1941 г.

ЖИВИН Егор Максимович, род. в 1901 г., Рязанская обл., Михай-

ловский р-н, с. Стубле, на фронте с августа 1942 г.

ЖИВИН Николай Петрович, род. в 1903 г., Рязанская обл., Михайловский р-н, с. Новопанское, на фронте с октября 1941 г.

ЖИВИН Степан Максимович, род. в 1914 г., Рязанская обл., Михайловский р-н, д. Ново-Николаевка, на фронте с января 1942 г.

ЖИВОВ Александр Дмитриевич, род. в 1927 г., Рязанская обл., Михайловский р-н, д. Соловьевка, на фронте с ноября 1944 г.

ЖИВОВ Егор Васильевич, род. в 1899 г., Рязанская обл., Михайловский р-н, д. Каморино, на фронте с апреля 1942 г.

ЖИГАЛИН Михаил Сергеевич, род. в 1905 г., Рязанская обл., Михайловский р-н, Виленский с/с, на фронте с сентября 1941 г.

ЖИГАНОВ Александр Евдокимович, род. в 1919 г., Рязанская обл., Пителинский р-н, Мочиловский с/с. В Красную Армию призван в январе 1940 г.

ЖИГАРЕВ Николай Григорьевич, род. в 1911 г., Рязанская обл., Михайловский р-н, д. Татарки, на фронте с августа 1941 г.

ЖИГАРИН Иван Сергеевич, род. в 1896 г., Рязанская обл., Михайловский р-н, Виленский с/с, на фронте с октября 1941 г.

ЖИГАРИН Михаил Дмитриевич, род. в 1911 г., Рязанская обл., Михайловский р-н, д. Ново-Николаевка, на фронте с июня 1941 г.

ЖИДОВИКОВ Владимир Павлович, род. в 1926 г., Рязанская обл., Михайловский р-н, с. Стубле, на фронте с ноября 1943 г.

ЖИДОВИН Дмитрий Федорович, род. в 1901 г., Рязанская обл., Михайловский р-н, с. Стубле, на фронте с августа 1942 г.

ЖИДОВИНОВ Александр Константинович, род. в 1922 г., Рязанская обл., Михайловский р-н, с. Стубле. Награжден орденом Отечественной войны II степени.

ЖИДОВИНОВ Василий Константинович, род. в 1896 г., Рязанская обл., Михайловский р-н, с. Стубле, на фронте с октября 1941 г. Демобилизован в октябре 1945 г.

ЖИДОВИНОВ Гавриил Сергеевич, род. в 1917 г., Рязанская обл., Михайловский р-н, с. Стубле, на фронте с августа 1941 г.

ЖИДОВИНОВ Егор Андреевич, род. в 1916 г., Рязанская обл., Михайловский р-н, с. Стубле, на фронте с июня 1942 г., гв. ст. сержант, механик-водитель, 43 гв. тп, 7 гв. мехбр, Сталинградский фронт, ранен, контужен. Награжден двумя орденами Красной Звезды, орденом Отечественной войны II степени.

ЖИДОВИНОВ Иван Иванович, род. в 1916 г., Рязанская обл., Михайловский р-н, с. Щетиновка, на фронте с июня 1942 г.

ЖИДОВИНОВ Иван Михайлович, род. в 1916 г., Рязанская обл., Михайловский р-н, с. Стубле, на фронте с июля 1941 г.

ЖИДОВИНОВ Иван Сергеевич, род. 20.04.1921 г., Рязанская обл., Михайловский р-н, с. Стубле. Демобилизован в июле 1946 г.

ЖИДОВИНОВ Иван Филиппович, род. в 1923 г., Рязанская обл., Михайловский р-н, с. Стубле, на фронте с марта 1943 г.

ЖИДОВИНОВ Михаил Игнатьевич, род. в 1925 г., Рязанская обл., Михайловский р-н, д. Костыли, на фронте с марта 1944 г.

ЖИДОВИНОВ Николай Григорьевич, род. в 1917 г., Рязанская обл., Михайловский р-н, с. Стубле. В Красную Армию призван в 1939 г., на фронте с июня 1941 года, гв. старшина тех. службы, техник по электрооборудованию, 874 шап. Награжден орденами Красной Звезды, Отечественной войны I степени, медалью «За боевые заслуги».

ЖИДОВИНОВ Павел Михайлович, род. в 1914 г., Рязанская обл., Михайловский р-н, с. Стубле, на фронте с июня 1943 г.

ЖИДОВИНОВ Степан Андреевич, род. в 1909 г., Рязанская обл., Михайловский р-н, с. Стубле, на фронте с июля 1941 г.

ЖИДОВСКИЙ Сергей Ф., род. в 1915 г., Рязанская обл., Михайловский р-н, с. Стубле, на фронте с июня 1941 г.

ЖИЛКИН Константин Александрович, род. 16.09.1924 г., Рязанская обл., Желтухинский р-н, с. Поляны, на фронте с августа 1942 г., ст. лейтенант, ком. взвода, 204 сп, 133 сп, 10 сд, Ленинградский фронт, ранен. Награжден орденом Красной Звезды, медалями «За оборону Ленинграда», «За победу над Германией в Великой Отечественной войне 1941–1945 гг.». Демобилизован в мае 1946 г.

ЖИЛОЧКИН Дмитрий Афанасьевич, род. в 1919 г., Рязанская обл., Захаровский р-н. В Красную Армию призван в июле 1940 года, на фронте с июня 1941 г., мл. лейтенант, ком. взвода пеших разведчиков, трижды ранен. Награжден орденом Отечественной

войны I степени, медалью «За отвагу».

ЖИЛОЧКИН Михаил Иванович, род. в 1919 г., Рязанская обл., Захаровский р-н, Волынский с/с, на фронте с июня 1941 г., ефрейтор, разведчик, ранен. Награжден орденом Отечественной войны II степени, медалью «За отвагу».

ЖИЛЬЦОВ Александр Иванович, род. в 1902 г., на фронте с октября 1941 г.

ЖИЛЬЦОВ Александр Михайлович, род. 11.09.1922 г., Рязанская обл., Михайловский р-н, Новопанский с/с, на фронте с октября 1941 г., сержант, ком. отд., 283 обпс, дважды ранен. Участник Сталинградской битвы. Награжден медалями «За боевые заслуги», «За оборону Сталинграда», «За отвагу».

ЖИЛЬЦОВ Александр Сергеевич, род. в 1915 г., Рязанская обл., Михайловский р-н, д. Дугинка. Награжден орденом Отечественной войны II степени.

ЖИЛЬЦОВ Василий Дмитриевич, род. в 1924 г., Рязанская обл., Октябрьский р-н, д. Дугинка, на фронте с июня 1943 г.

ЖИЛЬЦОВ Василий Кузьмич, род. в 1923 г., Рязанская обл., Михайловский р-н, Поярковский с/с, на фронте с июня 1943 г. Награжден орденом Отечественной войны II степени. Демобилизован в мае 1947 г.

ЖИЛЬЦОВ Василий Михайлович, род. в 1925 г., Рязанская обл., Михайловский р-н, на фронте с января 1943 г.

ЖИЛЬЦОВ Владимир Николаевич, род. в 1925 г., Рязанская обл., Михайловский р-н, на фронте с января 1943 г.

ЖИЛЬЦОВ Дмитрий Иванович, род. в 1902 г., Рязанская обл., Михайловский р-н, д. Поярково, на фронте с января 1942 г.

ЖИЛЬЦОВ Егор Сергеевич, род. в 1925 г., Рязанская обл., Михайловский р-н, на фронте с марта 1943 г., рядовой, стрелок, 1162 сп, тяжело ранен. Награжден медалью «За отвагу». После войны работал кладовщиком колхоза «Новая заря» Михайловского района.

ЖИЛЬЦОВ Иван Яковлевич, род. в 1910 г., Рязанская обл., Михайловский р-н, д. Поярково, на фронте с июля 1942 г.

ЖИЛЬЦОВ Михаил Федорович, род. в 1911 г., Рязанская обл., Михайловский р-н, с. Новопанское, на фронте с февраля 1943 года, гв. рядовой, сапер-штурмовик, 3-я рота, 6 гв. ошисбр. Награжден орденом Отечественной войны I степени, медалью «За боевые заслуги».

ЖИЛЬЦОВ Николай Дмитриевич, род. в 1927 г., Рязанская обл., Михайловский р-н, Поярковский с/с, на фронте с ноября 1944 г.

ЖИЛЬЦОВ Николай Иванович, род. в 1924 г., Рязанская обл., Михайловский р-н, Поярковский с/с, на фронте с августа 1942 года, рядовой, связист. Награжден орденом Отечественной войны II степени, медалью «За отвагу».

ЖИЛЬЦОВ Николай Кузьмич, род. в 1924 г., Рязанская обл., Михайловский р-н, Поярковский с/с, на фронте с июня 1943 г.

ЖИЛЬЦОВ Николай Сергеевич, род. в 1924 г., Рязанская обл., Михайловский р-н, д. Дугинка, на фронте с августа 1942 г., рядовой, стрелок, Ленинградский фронт, дважды ранен. Награжден орденом Отечественной войны I степени, медалями «За оборону Ленинграда», «За боевые заслуги».

ЖИЛЬЦОВ Петр Алексеевич, род. в 1907 г., Рязанская обл., Михайловский р-н, с. Новопанское, на фронте с июня 1941 г.

ЖИЛЬЦОВ Петр Ефимович, род. в 1895 г., Рязанская обл., Михайловский р-н, Новопанский с/с, на фронте с октября 1943 г.

ЖИЛЬЦОВ Петр Николаевич, род. в 1927 г., Рязанская обл., Михайловский р-н, Новопанский с/с, на фронте с ноября 1944 г.

ЖИЛЬЦОВ Сергей Федорович, род. в 1914 г., Рязанская обл., Михайловский р-н, с. Новопанское, на фронте с августа 1941 г.

ЖИРКИН Сергей Алексеевич, род. в 1915 г., Рязанская обл., Михайловский р-н, Слободской с/с. Демобилизован в сентябре 1946 г.

ЖИРНОВ Александр Григорьевич, род. в 1925 г., Рязанская обл., г. Михайлов, на фронте с июня 1943 г.

ЖИРНОВ Василий Николаевич, род. в 1895 г., Рязанская обл., Михайловский р-н, Щетининский с/с, на фронте с ноября 1942 г.

ЖИРНОВ Владимир Александрович, род. в 1925 г., на фронте с декабря 1942 г., снайпер. Демобилизован в июне 1950 г.

ЖИРНОВ Григорий Иванович, род. 20.12.1916 г., Рязанская обл., Михайловский р-н, с. Щетиновка, на фронте с июня 1941 г., ефрейтор, наводчик орудия, 642 ап. Участвовал в битве на Курской дуге, освобождении Укра-

ины, Белоруссии, Польши, взятии Берлина. Награжден орденами Красной Звезды, Отечественной войны II степени, медалью «За отвагу». После войны работал в колхозе им. Чапаева.

ЖИРНОВ Дмитрий Егорович, род. в 1912 г., Рязанская обл., Михайловский р-н, Щетининский с/с, на фронте с февраля 1942 г.

ЖИРНОВКОВА Мария Ивановна, род. в 1919 г., Рязанская обл., Михайловский р-н, с. Стубле, на фронте с сентября 1941 г.

ЖИТОВ Владимир Константинович, род. в 1925 г., на фронте с января 1943 г.

ЖИХАРЕВ Марк Сергеевич, род. в 1899 г., Рязанская обл., Ряжский р-н, на фронте с июня 1944 г.

ЖИХРОВ Яков Харламович, род. в 1904 г., Рязанская обл., Михайловский р-н, д. Бояринцево, на фронте с сентября 1941 г.

ЖНАКИН Иван Никитович, род.: Рязанская обл., Михайловский р-н, д. Шанчерово.

ЖНАКИН Александр Никитович, род.: Рязанская обл., Михайловский р-н, д. Шанчерово.

ЖОРИН Ефим Васильевич, род. в 1902 г., Рязанская обл., Михайловский р-н, Хохловский с/с, на фронте с сентября 1941 г.

ЖОРИН Михаил Дмитриевич, род. в 1902 г., Рязанская обл., Михайловский р-н, Хохловский с/с, на фронте с сентября 1941 г.

ЖОРИН Николай Александрович, род. в 1898 г., Рязанская обл., Михайловский р-н, д. Хохловка, на фронте с сентября 1941 г., ефрейтор, зам. ком. отд. Награжден медалью «За отвагу».

ЖОРИН Петр Логинович, род. в 1893 г., Рязанская обл., Михайловский р-н, Хохловский с/с, на фронте с октября 1942 г.

ЖУКОВ Александр Матвеевич, род. в 1922 г., Рязанская обл., Михайловский р-н, с. Стрелецкие Выселки, на фронте с июня 1941 г.

ЖУКОВ Александр Филиппович, род. в 1924 г., Рязанская обл., Михайловский р-н, Еринский с/с, на фронте с августа 1942 г.

ЖУКОВ Алексей Андреевич, род. в 1898 г., Рязанская обл., Михайловский р-н, Октябрьский п/с, на фронте с июня 1942 г.

ЖУКОВ Алексей Васильевич, род. в 1927 г., Рязанская обл., Михайловский р-н, п. Трепольский, на фронте с декабря 1944 г. Награжден орденом Отечественной войны II степени.

ЖУКОВ Алексей Лаврентьевич, род. в 1902 г., Рязанская обл., Михайловский р-н, д. Ерино, на фронте с сентября 1941 г.

ЖУКОВ Андрей Лаврентьевич, род. в 1904 г., Рязанская обл., Михайловский р-н, д. Ерино, на фронте с августа 1941 г.

ЖУКОВ Василий Егорович, род. в 1924 г., Рязанская обл., Михайловский р-н, Новопанский с/с, на фронте с августа 1942 г.

ЖУКОВ Василий Карпович, род. в 1898 г., Рязанская обл., Михайловский р-н, д. Малое Треполье, на фронте с 1941 г., гв. ефрейтор, орудийный номер, 3-й Украинский фронт. Награжден медалью «За отвагу».

ЖУКОВ Виктор Егорович, род. в 1927 г., Рязанская обл., Михайловский р-н, д. Ерино, на фронте с ноября 1944 г.

ЖУКОВ Виктор Кузьмич, род. в 1926 г., Рязанская обл., Михайловский р-н, п. Трепольский, на фронте с ноября 1943 г., рядовой, стрелок. Награжден орденом Отечественной войны I степени, медалью «За боевые заслуги».

ЖУКОВ Владимир Алексеевич, род. в 1926 г., Рязанская обл., Михайловский р-н, д. Ерино, на фронте с ноября 1943 г. Награжден орденом Отечественной войны II степени.

ЖУКОВ Владимир Константинович, род. в 1912 г., Рязанская обл., Михайловский р-н, д. Каморино, на фронте с июня 1941 г., гв. рядовой, мотоциклист. Награжден орденом Славы III степени, медалями «За отвагу», «За оборону Сталинграда».

ЖУКОВ Егор Николаевич, род. в 1897 г., Рязанская обл., Михайловский р-н, д. Ерино. Участник Гражданской войны, на фронтах Великой Отечественной войны с октября 1941 г., рядовой, 5 гв. сп, Ленинградский, Волховский фронты, дважды ранен. Награжден орденом Отечественной войны I степени, медалью «За отвагу».

ЖУКОВ Ефим Карпович, род. в 1906 г., Рязанская обл., Михайловский р-н, д. Ново-Николаевка, на фронте с октября 1941 г.

ЖУКОВ Иван Васильевич, род. в 1896 г., Рязанская обл., г. Михайлов, на фронте с октября 1941 года.

ЖУКОВ Иван Исаевич, род. в 1911 году, Рязанская обл., Михайлов-

ский р-н, сл. Самодуровка, на фронте с августа 1941 г.

ЖУКОВ Иван Филиппович, род. в 1919 г., Рязанская обл., Михайловский р-н, Еринский с/с, на фронте с 1942 г.

ЖУКОВ Михаил Данилович, род. в 1920 г. В Красную Армию призван в октябре 1940 г.

ЖУКОВ Михаил Матвеевич, род. в 1915 г., Рязанская обл., Октябрьский р-н, на фронте с ноября 1943 г.

ЖУКОВ Михаил Федорович, род. в 1922 г., Рязанская обл., Михайловский р-н, д. Ново-Николаевка, на фронте с июля 1942 г.

ЖУКОВ Николай Данилович, род. в 1923 г., Рязанская обл., Михайловский р-н, д. Ерино. Награжден орденом Отечественной войны II степени.

ЖУКОВ Николай Егорович, род. в 1925 г., Рязанская обл., Михайловский р-н, на фронте с января 1943 г.

ЖУКОВ Николай Иванович, род. в 1926 г., Рязанская обл., Михайловский р-н, п. Трепольский, на фронте с декабря 1943 г., ефрейтор, телефонист, 1-й Белорусский фронт, ранен. Награжден орденами Красной Звезды, Отечественной войны II степени.

ЖУКОВ Николай Павлович, Рязанская обл., Михайловский р-н, Октябрьской п/с, на фронте с 1942 г.

ЖУКОВ Николай Федорович, род. в 1920 г., Рязанская обл., Михайловский р-н. В Красную Армию призван в октябре 1940 г.

ЖУКОВ Николай Федорович, род. в 1927 г., Рязанская обл., Михайловский р-н, п. Трепольский, на фронте с декабря 1944 г.

ЖУКОВ Петр Федорович, род. в 1925 г., Рязанская обл., Михайловский р-н, на фронте с декабря 1942 г., рядовой, снайпер, 1258 сп, 378 гв. сд, тяжело ранен. Награжден медалью «За отвагу».

ЖУКОВ Федор Алексеевич, род. в 1900 г., Рязанская обл., Михайловский р-н, д. Ново-Николаевка, на фронте с августа 1941 г.

ЖУКОВИН Георгий Васильевич, род. в 1909 г., Рязанская обл., Михайловский р-н, совхоз им. Ильича, на фронте с 1941 г., телефонист, 605 ап, тяжело ранен. После войны работал конюхом в совхозе им. Ильича.

ЖУКОВИН Иван Васильевич, род. в 1912 г., Рязанская обл., Михайловский р-н, совхоз им. Ильича, на фронте с 1941 г. Награжден орденом Красной Звезды, медалями «За боевые заслуги», «За отвагу», «За победу над Германией в Великой Отечественной войне 1941–1945 гг.». Демобилизован в 1946 г.

ЖУЛДЫБИН Иван Трофимович, род. в 1902 г., Рязанская обл., Михайловский р-н, д. Каморино, на фронте с августа 1941 г., рядовой, ранен. Награжден орденом Отечественной войны I степени, медалями «За отвагу», «За победу над Германией в Великой Отечественной войне 1941–1945 гг.». После войны работал председателем Каморинского сельсовета.

ЖУЛДЫБИН Илларион Григорьевич, род. в 1899 г., Рязанская обл., Михайловский р-н, д. Каморино, на фронте с сентября 1941 г.

ЖУЛЬДАМИН Игорь Григорьевич, род. в 1899 г., Рязанская обл., Октябрьский р-н, Каморинский с/с, на фронте с июня 1944 г.

ЖУЛИКОВ Александр Васильевич, род. в 1918 г., Рязанская обл., Михайловский р-н, Виленский с/с, на фронте с января 1944 г.

ЖУЛИКОВ Александр Николаевич, род. в 1920 г., Рязанская обл., Михайловский р-н, д. Полыновка. В Красную Армию призван в октябре 1940 г., на фронте с июня 1941 г., гв. мл. лейтенант, ком. стрелкового взвода, 1 сб, 333 гв. сп, 117 гв. сд, ранен, контужен. Награжден орденами Отечественной войны I и II степени.

ЖУЛИКОВ Алексей Владимирович, род. в 1893 г., Рязанская обл., Михайловский р-н, Виленский с/с, на фронте с октября 1942 г.

ЖУЛИКОВ Антон Матвеевич, род. в 1896 г., Рязанская обл., Михайловский р-н, д. Журавли, на фронте с августа 1942 г.

ЖУЛИКОВ Иван Романович, род. в 1925 г., Рязанская обл., Михайловский р-н, д. Полыновка, на фронте с декабря 1942 года, снайпер. Награжден орденом Отечественной войны II степени.

ЖУЛИКОВ Михаил Дмитриевич, род. в 1909 г., Рязанская обл., Михайловский р-н, с. Виленка, на фронте с августа 1941 г., гв. старшина, ком. отд. телефонной связи, штаб 2-й армейской опергруппы. Награжден орденом Красной Звезды, медалями «За боевые заслуги», «За отвагу».

ЖУЛИКОВ Николай Дмитриевич, род. в 1926 г., Рязанская обл., Михайловский р-н, д. Журавли, на фронте с ноября 1942 г., мл. лейтенант, ком. саперного взвода, 1-й Украинский фронт, тяжело ранен. Награжден орденом Красной Звезды, медалью «За победу над Германией в Великой Отечественной войне 1941–1945 гг.».

ЖУЛИКОВ Николай Романович, род. в 1920 г., Рязанская обл., Михайловский р-н. В Красную Армию призван в апреле 1939 г.

ЖУЛИКОВ Петр Алексеевич, род. в 1925 г., Рязанская обл., Михайловский р-н, на фронте с февраля 1943 г.

ЖУЛИКОВ Сергей Емельянович, род. в 1927 г., Рязанская обл., Михайловский р-н, д. Журавли, на фронте с ноября 1944 г.

ЖУРАВКОВ Игнатий Михайлович, род. в 1916 г., Рязанская обл., Михайловский р-н, на фронте с января 1942 г.

ЖУРАВЛЕВ Александр Иванович, род. в 1912 г., Рязанская обл., Михайловский р-н, Октябрьский п/с, на фронте с октября 1941 г.

ЖУРАВЛЕВ Василий Алексеевич, род. в 1924 г., Рязанская обл., Михайловский р-н, д. Николаевка, на фронте с мая 1942 г., ефрейтор, минометчик. Награжден орденом Славы III степени, медалью «За отвагу».

ЖУРАВЛЕВ Владимир Иванович, род. в 1926 г., Рязанская обл., Михайловский р-н, Щетининский с/с, на фронте с ноября 1942 года, ефрейтор, стрелок. Награжден медалью «За отвагу».

ЖУРАВЛЕВ Иван Петрович, род. в 1896 г., Рязанская обл., Михайловский р-н, Щетининский с/с, на фронте с июня 1942 г.

ЖУРАВЛЕВ Михаил Иванович, род. в 1925 г., Рязанская обл., Михайловский р-н, на фронте с января 1943 г., мл. сержант, ком. отделения, 1181 сп, 356 сд, ранен. Награжден медалью «За отвагу».

ЖУРАВЛЕВ Михаил Павлович. род. в 1916 г., Рязанская обл., Михайловский р-н, на фронте

с 1941 г., тяжело ранен. Участвовал в советско-финляндской войне, обороне Москвы, Сталинграда, воевал в Румынии. Демобилизован в 1948 г. После войны работал директором молокозавода г. Михайлова. Умер в 1977 г.

ЖУРАВЛЕВ Николай Иванович, род. в 1924 г., Рязанская обл., Михайловский р-н, Щетининский с/с, на фронте с 1942 г. Демобилизован в июне 1949 г.

ЖУРАВЛЕВ Петр Петрович, род. в 1919 г., Рязанская обл., Михайловский р-н, Щетининский с/с. В Красную Армию призван в октябре 1939 г., 153-й полк НКВД. Демобилизован в феврале 1947 г.

ЖУРАВЛЕВ Семен Яковлевич, род. в 1898 г., Рязанская обл., г. Михайлов, на фронте с апреля 1942 г.

ЖУРАВЛЕВ Степан Павлович, род. в 1904 г., Рязанская обл., Михайловский р-н, Щетининский с/с, на фронте с октября 1942 г.

ЖУРАВЛЕВ Тимофей Федорович, род. 2.03.1913 г., Рязанская обл., Кадомский р-н, на фронте с 1942 г., 230 сд, 988 сп, 9-й Краснознаменный корпус. Воевал на Южном, Украинском, 1-м Белорусском фронтах, участвовал во взятии Берлина. Награжден орденами Отечественной войны I и II степени, Красной Звезды, медалями «За освобождение Варшавы», «За взятие Берлина». После войны работал в Михайловском райисполкоме.

ЖУРАВЛЕВА Александра Ивановна, род. в 1921 г., Рязанская обл., Михайловский р-н, с. Щетиновка, на фронте с мая 1942 г.

ЖУРЖАЛИН Алексей Маркович, род. в 1926 г., Рязанская обл., Михайловский р-н, Лукьяновский с/с, на фронте с ноября 1942 г.

ЖУРЖАЛИН Василий Григорьевич, род. в 1926 г., Рязанская обл., Михайловский р-н, Лукьяновский с/с, на фронте с ноября 1942 г.

ЖУРЖАЛИН Даниил Иванович, род. в 1904 г., Рязанская обл., Михайловский р-н, д. Узуново, на фронте с сентября 1941 г., рядовой, дважды тяжело ранен. Награжден орденом Отечественной войны II степени.

ЖУРЖАЛИН Никифор Гаврилович, род. в 1898 г., Рязанская обл., Михайловский р-н, д. Узуново, на фронте с июля 1943 г.

ЖУРЖАЛИН Николай Никифорович, род. в 1926 г., Рязанская обл., Михайловский р-н, на фронте с ноября 1943 г., ефрейтор, автоматчик, 28 сд, 2-й Прибалтийский фронт. Награжден орденом Славы III степени.

ЖУРЖАЛИН Николай Яковлевич, род. в 1903 г., Рязанская обл., Михайловский р-н, д. Узуново, на фронте с августа 1941 г.

ЖУРЖАЛИН Семен Антонович, род. в 1910 г., Рязанская обл., Михайловский р-н, д. Узуново, на фронте с августа 1941 г.

ЖУРИН Александр Иванович, род. в 1924 г., Рязанская обл., Михайловский р-н, д. Щетиновка, на фронте с августа 1942 г., сержант, топовычислитель взвода управления полка. Награжден медалями «За боевые заслуги»,

«За отвагу». Демобилизован в апреле 1947 г.

ЖУРИН Алексей Андреевич, род. в 1923 г., Рязанская обл., Михайловский р-н, на фронте с сентября 1941 г., рядовой, пулеметчик, 852 сп, тяжело ранен. Награжден медалью «За боевые заслуги».

ЖУРИН Алексей Иванович, род. в 1923 г., Рязанская обл., Михайловский р-н.

ЖУРИН Василий Григорьевич, род. в 1925 г., Рязанская обл., Михайловский р-н, на фронте с марта 1943 г.

ЖУРИН Григорий Васильевич, род. в 1896 г., Рязанская обл., Михайловский р-н, с. Щетиновка, на фронте с февраля 1942 г.

ЖУРИН Николай Михайлович, род. в 1915 г., Рязанская обл., Михайловский р-н, с. Щетиновка, на фронте с июня 1942 г.

ЖУРКИН Алексей Константинович, род. в 1927 г., Рязанская обл., Михайловский р-н, Слободской с/с, на фронте с ноября 1944 г. Награжден орденом Отечественной войны II степени.

ЖУРКИН Андрей Максимович, род. в 1895 г., Рязанская обл., Михайловский р-н, Новопанский с/с, на фронте с июня 1942 г.

ЖУРКИН Георгий Алексеевич, род. в 1922 г., Рязанская обл., Михайловский р-н, Слободской с/с, на фронте с октября 1941 г. Награжден орденом Отечественной войны I степени.

ЖУРКИН Илья Георгиевич, род. в 1894 г., Рязанская обл., Михайловский р-н, Слободской с/с, на фронте с января 1943 г.

ЖУРКИН Сергей Алексеевич, род. в 1919 г., Рязанская обл., Михайловский р-н, Слободской с/с. В Красной Армии с октября 1939 г., на фронте с июня 1941 г., ст. сержант, каптенармус по продовольственному снабжению. Награжден медалями «За оборону Сталинграда», «За боевые заслуги».

ЖУРКИН Филипп Александрович, род. в 1907 г., Рязанская обл., Михайловский р-н, д. Слободка, на фронте с августа 1941 г.

ЖУТКОВ Александр Тихонович, род. в 1919 г., Рязанская обл., Захаровский р-н, Безлыченский с/с.

ЖУТКОВ Дмитрий Алексеевич, род. в 1919 г., Рязанская обл., Захаровский р-н, Безлыченский с/с.

З

ЗАБАЛОКОВ Василий Сергеевич, род. в 1899 г., Рязанская обл., Михайловский р-н, с. Маково, на фронте с января 1942 г.

ЗАВАЛИХИН Василий Петрович, род. в 1921 г., Рязанская обл., г. Михайлов. В Красную Армию призван в январе 1941 г., в/ч 2526. Награжден орденом Отечественной войны II степени.

ЗАВАЛИХИН Николай Петрович, род. в 1925 г., Рязанская обл., г. Михайлов, на фронте с января 1943 г., ефрейтор, ездовой. Награжден двумя медалями «За отвагу». Демобилизован в январе 1950 г.

ЗАВАЛИХИН Петр Петрович, род. 1923 г., Рязанская обл., г. Михайлов, на фронте с октября 1941 г., гв. старшина, механик-водитель, 1510 сап. Награжден орденом Красной Звезды. Демобилизован в марте 1947 г.

ЗАВАРЫКИН Прокоп Трофимович, род. в 1903 г., на фронте с июля 1942 г.

ЗАВОДИЛКИН Петр Кузьмич,

род. в 1918 г., Рязанская обл., Скопинский р-н, с. Мшанка. В Красную Армию призван в 1940 г., на фронте с 1941 года, рядовой, наводчик ПТР, 26 ждбр, 3-й Белорусский фронт. Участвовал в обороне Москвы, боях под Смоленском, освобождении Украины, Литвы, взятии г. Кенигсберга. Награжден орденами Отечественной войны II степени, Красной Звезды, медалями «За взятие Кенигсберга», «За оборону Москвы», «За победу над Германией в Великой Отечественной войне 1941–1945 гг.». Демобилизован в 1945 г. После войны работал на железной дороге. Умер 21.12.2007 г.

ЗАВОДИН Владимир Иванович, род. в 1926 г., Рязанская обл., Михайловский р-н, Горностаевский с/с. Демобилизован в декабре 1946 г.

ЗАВОДИН Иван Акимович, род. в 1895 г., Рязанская обл., Михайловский р-н, Горностаевский с/с, на фронте с июня 1942 г.

ЗАГОРОДНЮК Иван Тимофеевич, род. в 1918 г., Рязанская обл., Михайловский р-н, с. Ижеславль, на фронте с января 1942 г.

ЗАГРЕБАЕВ Петр Павлович, род. в 1897 г., Рязанская обл., Михайловский р-н, д. Красное Городище, на фронте с 1941 г.

ЗАДОРКИН Михаил Родионович, род. в 1913 г., Рязанская обл., Михайловский р-н, с. Маково, на фронте с сентября 1941 г., рядовой, сапер, 81 ошисбр. Награжден медалью «За отвагу».

ЗАДУРОВ Василий Егорович, род. в 1903 г., Рязанская обл., Михайловский р-н, с. Маково, на фронте с августа 1941 г.

ЗАЗАЕВ Алексей Иванович, род. 25.03.1921 г., Рязанская обл., Михайловский р-н, сл. Козловка. В Красную Армию призван в 1939 г., на фронте с июня 1941 года, ст. сержант, шофер, 267 тб, 23 тбр, дважды ранен, контужен. Участник Сталинградской битвы. Награжден орденом Отечественной войны II степени, медалями «За отвагу», «За победу над Германией в Великой Отечественной войне 1941–1945 г.». Демобилизован в мае 1945 г. Умер 25.06.1996 г.

ЗАЗАЕВ Василий Петрович, род. в 1908 г., Рязанская обл., Михайловский р-н, Козловский с/с, на фронте с июля 1941 г.

ЗАЗАЕВ Константин Петрович, род. в 1921 г., Рязанская обл., Михайловский р-н, Козловский с/с, на фронте с сентября 1941 г., 56-й погранотряд.

ЗАЗАЕВ Николай Ефремович, род. в 1910 г., Рязанская обл., Михайловский р-н, п. Классон, на фронте с 1942 г.

ЗАИКАТИН Григорий Федорович, род. в 1905 г., Рязанская обл., Михайловский р-н, д. Локня, на фронте с сентября 1941 г.

ЗАИКИН Петр Александрович, род. в 1908 г., Рязанская обл., г. Михайлов, на фронте с сентября 1941 г.

ЗАИКИН Федор Максимович, род. в 1910 г., Рязанская обл., Михайловский р-н, д. Журавли, на фронте с октября 1941 г.

ЗАЙЦЕВ Александр Алексеевич, род. в 1911 г., Рязанская обл., Михайловский р-н, на фронте с сентября 1944 г.

ЗАЙЦЕВ Александр Алексеевич, род. в 1926 г., Рязанская обл., Михайловский р-н, Печерниковский с/с, на фронте с ноября 1942 г.

ЗАЙЦЕВ Александр Алексеевич, род. в 1899 г., Рязанская обл., Михайловский р-н, с. Рачатники, на фронте с сентября 1941 г.

ЗАЙЦЕВ Александр Максимович, род. в 1919 г., Рязанская обл., Михайловский р-н, Щетининский с/с. В Красную Армию призван в октябре 1939 г. Награжден орденом Отечественной войны II степени.

ЗАЙЦЕВ Алексей Ильич, род. в 1896 г., Рязанская обл., Михайловский р-н, с. Маково, на фронте с октября 1941 г.

ЗАЙЦЕВ Алексей Михайлович, род. в 1920 г. В Красную Армию призван в апреле 1941 г., в/ч № 2000. На фронте с 1942 г.

ЗАЙЦЕВ Алексей Федорович, род. в 1927 г., Рязанская обл., Михайловский р-н, д. Завидовка, на фронте с декабря 1944 г.

ЗАЙЦЕВ Василий Григорьевич, род. в 1909 г., Рязанская обл., Михайловский р-н, д. Прудские Выселки, на фронте с октября 1941 г.

ЗАЙЦЕВ Василий Иванович, род. 7.02.1918 г., Рязанская обл., Михайловский р-н, с. Рачатники. Участвовал в обороне Москвы. Награжден орденом Отечественной войны II степени, медалью «За победу над Германией в Великой Отечественной войне 1941–1945 гг.». После войны работал в колхозе им. Суворова.

ЗАЙЦЕВ Василий Петрович, род. в 1908 г., Рязанская обл., Михайловский р-н, на фронте с 1942 г.

ЗАЙЦЕВ Григорий Алексеевич, род. в 1913 г., Рязанская обл., Михайловский р-н, с. Рачатники, на фронте с августа 1942 г.

ЗАЙЦЕВ Дмитрий Алексеевич, род. в 1892 г., Рязанская обл., Михайловский р-н, с. Рачатники, на фронте с октября 1942 г.

ЗАЙЦЕВ Дмитрий Михайлович, род. в 1911 г., Рязанская обл., Михайловский р-н, Щетининский, на фронте с октября 1943 г.

ЗАЙЦЕВ Егор Михайлович, род. в 1924 г., Рязанская обл., Михайловский р-н, Печерниковский с/с, на фронте с сентября 1944 г.

ЗАЙЦЕВ Иван Алексеевич, род. в 1897 г., Рязанская обл., Михайловский р-н, с. Рачатники, на фронте с июля 1942 г.

ЗАЙЦЕВ Иван Васильевич, род. в 1913 г., Рязанская обл., Михайловский р-н, с. Печерники, на фронте с августа 1941 г.

ЗАЙЦЕВ Иван Павлович, род. в 1918 г., Рязанская обл., Михайловский р-н, с. Собакино, на фронте с 1943 г.

Герой Советского Союза

ЗАЙЦЕВ Иван Федорович, род. 18.09.1913 г., Рязанская обл., Михайловский р-н, с. Щетиновка, на фронте с октября 1941 г., сержант, наводчик орудия, тяжело ранен. Звание Героя Советского Союза присвоено Указом Президиума Верховного Совета от 21 сентября 1943 г.

ЗАЙЦЕВ Максим Федорович, род. в 1890 г., Рязанская обл., Михайловский р-н, Щетининский с/с, на фронте с июня 1943 г.

ЗАЙЦЕВ Михаил Алексеевич, род. в 1923 г., Рязанская обл., Михайловский р-н, с. Рачатники, на фронте с 1942 г., стрелок, 117 сп, 23 сд, ранен, Донской фронт. Участвовал в Сталинградской битве. Награжден орденами Красной Звезды, Отечественной войны I степени, медалями «За оборону Сталинграда». Демобилизован в 1943 г. по ранению. После войны работал учителем физкультуры, художником.

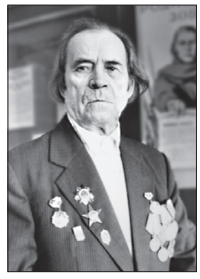

ЗАЙЦЕВ Михаил Иванович, род. 14.09.1923 г., Рязанская обл., Михайловский р-н, с. Рачатники, ранен, Белорусский фронт. Участвовал в битве за г. Смоленск. После войны работал шофером на консервном заводе.

ЗАЙЦЕВ Николай Иванович, род. в 1926 г., Рязанская обл., Михайловский р-н, Рачатниковский с/с, на фронте с ноября 1943 г.

ЗАЙЦЕВ Петр Васильевич, род. в 1923 г., Рязанская обл., г. Михайлов, на фронте с октября 1941 года, рядовой, автоматчик. Награжден медалью «За боевые заслуги». Демобилизован в июне 1946 г.

ЗАЙЦЕВ Петр Михайлович, род. в 1923 г., на фронте с октября 1941 г. Демобилизован в апреле 1948 г.

ЗАЙЦЕВ Петр Никитович, род. в 1911 г., Рязанская обл., Михайловский р-н, д. Завидовка, на фронте с августа 1941 г. Награжден орденом Отечественной войны II степени.

ЗАЙЦЕВ Сергей Ильич, род. в 1914 г., Рязанская обл., Михайловский р-н, на фронте с 1942 г.

ЗАЙЦЕВ Степан Дмитриевич, род. в 1920 г., Рязанская обл., Михайловский р-н, Печерниковский с/с, на фронте с декабря 1941 г.

ЗАЙЦЕВ Степан Петрович, род. в 1900 г., Рязанская обл., Михайловский р-н, Грязновский с/с, на фронте с 1941 г.

ЗАЙЦЕВ Тихон Дмитриевич, род. в 1905 г., Рязанская обл., Михайловский р-н, Лебедянский с/с, на фронте с июля 1943 г.

ЗАЙЦЕВ Трофим Иванович, род. в 1894 г., Рязанская обл., Октябрьский р-н, д. Завидовка, на фронте с апреля 1944 г.

ЗАЙЦЕВ Федор Федорович, род. в 1897 г., Рязанская обл., Михайловский р-н, д. Завидовка, на фронте с октября 1941 г.

ЗАЙЧЕВ Михаил Иванович, род. в 1923 г., на фронте с января 1942 г.

ЗАЙЧЕНКО Василий Иванович, род. в 1927 г., Рязанская обл., Михайловский р-н, с/х Классон, на фронте с декабря 1944 г.

ЗАЙЧИКОВ Александр Владимирович, род. в 1925 г., Рязанская обл., Михайловский р-н, на фронте с 1944 г., рядовой. После войны работал механизатором в совхозе им. Ильича.

ЗАЙЧИКОВ Василий Гордеевич, род. в 1898 г., Рязанская обл., Михайловский р-н, с. Стрелецкие Выселки, на фронте с сентября 1941 г.

ЗАЙЧИКОВ Николай Николаевич, род. в 1924 г., Рязанская обл., Михайловский р-н, совхоз им. Ильича, на фронте с 1942 г., рядовой. После войны работал учетчиком отделения Пролетарское в совхозе им. Ильича.

ЗАЙЧИКОВ Степан Васильевич, род. в 1911 г., Рязанская обл., Михайловский р-н, д. Феняево, на фронте с 1941 г., рядовой. После войны работал в совхозе им. Ильича.

ЗАКАВЫРКИН Дмитрий Иванович, род. в 1918 г., Рязанская обл., Михайловский р-н, д. Фирюлевка, на фронте с августа 1941 г.

ЗАКАВЫРКИН Петр Васильевич, род. в 1927 г., Рязанская обл., Михайловский р-н, Фирюлевский с/с, на фронте с ноября 1944 г.

ЗАКОВЫРКИН Василий Иванович, род. в 1926 г., Рязанская обл., Михайловский р-н, Фирюлевский с/с, на фронте с апреля 1944 г.

ЗАКОВЫРКИН Иван Васильевич, род. в 1906 г., Рязанская обл., Михайловский р-н, Фирюлевский с/с, на фронте с сентября 1941 г.

ЗАКОВЫРКИН Иван Яковлевич, род. в 1926 г., Рязанская обл., Михайловский р-н, с. Фирюлевка. Награжден орденом Отечественной войны II степени.

ЗАКОВЫРКИН Михаил Павлович, род. в 1913 г., Рязанская обл., Михайловский р-н, с. Фирюлевка, на фронте с августа 1941 г.

ЗАКОВЫРКИН П.В., род. в 1907 году, Рязанская обл., Михайловский р-н, Фирюлевский с/с. Демобилизован в сентябре 1946 г.

ЗАКОВЫРКИН Петр Иванович, род. в 1915 г., Рязанская обл., Михайловский р-н, д. Фирюлевка, на фронте с февраля 1943 г.

ЗАКОВЫРКИН Яков Васильевич, род. в 1892 г., Рязанская обл., Михайловский р-н, Фирюлевский с/с, на фронте с июня 1943 г.

ЗАКРОМИН Серафим Васильевич, род. в 1904 г., Рязанская обл., Михайловский р-н, с. Новопанское, на фронте с октября 1941 г.

ЗАЛЕТОВ Николай Филатович, род. в 1927 г., Рязанская обл., Михайловский р-н, Каморинский с/с, на фронте с ноября 1944 г.

ЗАЛИШИНСКИЙ Степан Петрович, род. в 1901 г., Рязанская обл., Михайловский р-н, д. Ново-Николаевка, на фронте с октября 1941 г., рядовой.

ЗАЛУЧЕВ Борис Васильевич, род. в 1922 году, г. Москва, на фронте с июля 1943 г.

ЗАМШИЛКИН Виктор Степанович, род. в 1925 г., Рязанская обл., Михайловский р-н, на фронте с декабря 1942 г., гв. старшина, ком. стрелкового отделения, 44 гв. сд, Белорусский фронт, ранен. Награжден орденами Красной Звезды, Славы III степени.

Из наградного листа: *«В последних боях тов. Замшилкин показал смелость и мужество в бою под станицей Насельск, находясь с ротой в боевых порядках помогал командиру роты отражению контратаки, своим примером ведения огня по наступающей цепи немцев воодушевил бойцов, лично сам из своего автомата убил двух немцев, а когда немцы стали откатываться, личным примером увел бойцов в преследование немцев».*

ЗАМШИЛКИН Владимир Сергеевич, род. в 1918 г., Рязанская обл., Михайловский р-н, д. Ново-Николаевка, на фронте с марта 1942 года, рядовой.

ЗАМШИЛКИН Григорий Константинович, род. в 1906 г., Рязанская обл., Октябрьский р-н, д. Донцы, на фронте с июня 1943 года.

ЗАМШИЛКИН Петр Демьянович, род. в 1906 г., Рязанская обл., Михайловский р-н, Октябрьский п/с, на фронте с августа 1941 г., ефрейтор, заряжающий орудия, 1086 сп, 323 сд. Награжден орденами Красной Звезды, Славы III степени, медалью «За отвагу».

ЗАМШИЛКИН Степан Иванович, род. в 1906 г., Рязанская обл., Михайловский р-н, д. Ново-Николаевка, на фронте с 1941 года, рядовой. Награжден двумя медалями «За отвагу».

ЗАПАШИН Иван Андреевич, род. в 1920 г., Рязанская обл., Михайловский р-н, д. Локня, на фронте с 1943 г.

ЗАПЛАТИН Алексей Никифорович, род. в 1926 г., Рязанская обл., Михайловский р-н, д. Локня, на фронте с ноября 1942 г., рядовой, телефонист, Западный, 2-й Белорусский фронты. Награжден орденом Отечественной войны I степени, медалью «За боевые заслуги».

ЗАПЛАТИН Иван Андреевич, род. в 1918 г., Рязанская обл., Михайловский р-н, д. Локня. В Красную Армию призван в ноябре 1940 г.

ЗАПЛАТИН Иван Андреевич, род. в 1920 г., Рязанская обл., Михайловский р-н, д. Локня. В Красную Армию призван в ноябре 1940 г., 18 тп.

ЗАПЛАТИН Кузьма Гаврилович, род. в 1895 г., Рязанская обл., Михайловский р-н, д. Локня, на фронте с апреля 1942 г.

ЗАПЛАТИН Никифор Федорович, род. в 1898 г., Рязанская обл., Михайловский р-н, д. Локня, на фронте с февраля 1942 г.

ЗАПЛАТИН Николай Степанович, род. в 1925 г., на фронте с августа 1942 г., сержант, ком. орудия, 1 тб, 2 сбр, тяжело ранен. Участник битвы на Курской дуге. Награжден орденом Отечественной войны II степени.

ЗАПЛАТИН Федор Андреевич, род. в 1925 г., на фронте с января 1943 г. по 1945 г. Демобилизован в марте 1948 г.

ЗАРАЙКИН Михаил Егорович, род. в 1910 г., Рязанская обл., Михайловский р-н, Новопанский с/с, на фронте с января 1942 г.

ЗАРАЙКИН Николай Егорович, род. в 1920 г., Рязанская обл., Михайловский р-н, Новопанский с/с. В Красную Армию призван в ноябре 1940 г.

ЗАРИН Илья Михайлович, род. в 1919 г., Рязанская обл., Михайловский р-н, Козловский с/с. В Красную Армию призван в феврале 1940 г.

ЗАРУБИН Виктор Федорович, род. в 1926 г., Рязанская обл., Михайловский р-н, на фронте с ноября 1942 г.

ЗАРУБИН Иван Михайлович, род. 20.08.1920 г., Тюменская обл., Уватский р-н, д. Рачево, на фронте с июля 1941 г., капитан, ком. взвода, 440 зенад, 732 зенап. Награжден орденом Отечественной войны II степени, медалями «За оборону Москвы, «За победу над Германией в Великой Отечественной войне 1941–1945 гг.».

ЗАРУБИН Федор Петрович, род. в 1906 г., Рязанская обл., г. Михайлов, на фронте с апреля 1942 г.

ЗАРУБИНА Клавдия Григорьевна, род. 15.08.1921 г., Рязанская обл., Михайловский р-н, с. Стрелецкие Выселки, сержант, 732 зап, 4 батарея, 1-й Белорусский фронт. Участвовала в обороне г. Тулы, обороне мостов через реки Оку, Буг, освобождении Польши. Награждена орденом Отечественной войны II степени, медалями «За боевые заслуги», «За победу над Германией в Великой Отечественной войне 1941–1945 гг.». После войны работала на цементном заводе «Спартак», п. Октябрьский.

ЗАСЛОНОВ Алексей Николаевич, род. в 1926 г., Рязанская обл., Михайловский р-н, с. Стубле, на фронте с ноября 1943 г., мл. сержант, ком. пулеметного расчета, Белорусский фронт, трижды ранен. Участвовал в войне с Японией. Награжден орденом Отечественной войны II степени, медалями «За боевые заслуги, «За отвагу». Демобилизован в 1945 году.

ЗАТУЛИНИН Иван Федорович, род. в 1927 г., Рязанская обл., Михайловский р-н, с. Ижеславль, на фронте с октября 1944 г.

ЗАХАВАЕВ Василий Никитович, род. в 1911 г., Рязанская обл., Михайловский р-н, с. Ижеславль, на фронте с марта 1944 г.

ЗАХАВАЕВ Дмитрий Григорьевич, род. в 1912 г., Рязанская обл., Михайловский р-н, с. Ижеславль,

на фронте с июня 1941 г., рядовой.

ЗАХАВАЕВ Михаил Петрович, род. в 1926 г., Рязанская обл., Михайловский р-н, с. Ижеславль, на фронте с ноября 1942 г.

ЗАХАНАСЬ Василий Петрович, род. в 1923 г., Рязанская обл., Михайловский р-н, Ижеславльский с/с, на фронте с декабря 1942 г., рядовой.

ЗАХАРЕНКО Григорий Киреевич, род. в 1916 г., Рязанская обл., Михайловский р-н, Октябрьский п/с, на фронте с мая 1942 г.

ЗАХАРЕНКОВ Григорий Кириллович, род. в 1916 г., Рязанская обл., Михайловский р-н, Октябрьский п/с, на фронте с октября 1941 г.

ЗАХАРИКОВ Алексей Иванович, род. в 1920 г., Рязанская обл., Михайловский р-н, с. Виленка. Награжден орденом Отечественной войны II степени.

ЗАХАРИКОВ Василий Николаевич, род. в 1925 г., Рязанская обл., Михайловский р-н, на фронте с февраля 1942 г., ефрейтор, пулеметчик, 1135 сп, 339 сд, тяжело ранен. Награжден орденом Красной Звезды, медалью «За боевые заслуги».

ЗАХАРИКОВ Дмитрий Иванович, род. в 1923 г., Рязанская обл., Михайловский р-н, с. Виленка. В Красную Армию призван в июне 1940 г., на фронте с июня 1941 г., гв. майор, ком. взвода связи, 109 гв. сп, 37 гв. сд, Центральный, Белорусский фронты, дважды тяжело ранен. Награжден орденами Отечественной войны I и II степени, Красной Звезды.

ЗАХАРИКОВ Иван Федорович, род. в 1898 г., Рязанская обл., Михайловский р-н, с. Виленка. Участник Гражданской войны, на фронтах Великой Отечественной войны с августа 1941 года, рядовой, орудийный номер, 142 апабр, ранен. Награжден орденом Красной Звезды, медалью «За боевые заслуги».

ЗАХАРИКОВ Михаил Петрович, род. в 1921 г., Рязанская обл., Михайловский р-н, Виленский с/с. В Красную Армию призван в апреле 1941 г.

ЗАХАРИКОВ Николай Александрович, род. в 1921 г., Рязанская обл., Михайловский р-н, Виленский с/с. В Красную Армию призван в сентябре 1940 г., 56-й погранотряд.

ЗАХАРИКОВ Николай Федорович, род. в 1893 г., Рязанская обл., Октябрьский р-н, д. Ново-Николаевка, на фронте с января 1943 года, рядовой, связист управления, 50 габр. Награжден медалью «За отвагу».

ЗАХАРИКОВ Павел Федорович, род. в 1903 г., Рязанская обл., Михайловский р-н, с. Виленка, на фронте с июля 1942 г.

ЗАХАРИКОВ Петр Михайлович, род. в 1924 г., Рязанская обл., Михайловский р-н, с. Виленка. Награжден орденом Отечественной войны II степени.

ЗАХАРИКОВ Сергей Андреевич, род. в 1908 г., Рязанская обл., Михайловский р-н, Виленский с/с, на фронте с апреля 1942 г.

ЗАХАРИКОВ Степан Иванович, род. в 1898 г., Рязанская обл., Михайловский р-н, с. Виленка, на фронте с октября 1941 г.

ЗАХАРИН Александр Николаевич, род. в 1910 г., Рязанская обл., Михайловский р-н, д. Серебрянь, на фронте с апреля 1942 г.

ЗАХАРИН Алексей Николаевич, род. в 1908 г., Рязанская обл., Михайловский р-н, д. Серебрянь, на фронте с октября 1942 г.

ЗАХАРИН Михаил Андреевич, род. в 1915 г., Рязанская обл., Михайловский р-н, д. Серебрянь, на фронте с марта 1942 г., ст. сержант, пом. ком. стрелкового взвода, 12 сп, 53 сд. Награжден орденом Отечественной войны II степени, медалью «За отвагу».

ЗАХАРИН Павел Васильевич, род. в 1899 г., Рязанская обл., Михайловский р-н, д. Серебрянь, на фронте с октября 1941 г.

ЗАХАРКИН Василий Федорович, род. в 1907 г., Рязанская обл., Михайловский р-н, д. Каморино, на фронте с августа 1941 г.

ЗАХАРКИН Григорий Кириллович, род. в 1916 г., Рязанская обл., Михайловский р-н, Октябрьский п/с, на фронте с июля 1941 г.

ЗАХАРОВ Александр Васильевич, род.: Рязанская обл., Михайловский р-н, с. Новопанское, на фронте с июля 1942 г.

ЗАХАРОВ Александр Дмитриевич, род. в 1909 г., Рязанская обл., Михайловский р-н, с. Свистово, на фронте с августа 1941 г.

ЗАХАРОВ Александр Иванович, род. в 1920 г. В Красную Армию призван в мае 1941 г., № 634 гап. На фронте с 1942 г.

ЗАХАРОВ Александр Ильич, род. в 1920 г., Рязанская обл., Михайловский р-н, на фронте с апреля 1942 г.

ЗАХАРОВ Александр Николаевич, род. в 1924 г., Рязанская обл., Михайловский р-н, на фронте с августа 1942 г.

ЗАХАРОВ Алексей Иванович, род. в 1925 г., Рязанская обл., Ми-

хайловский р-н, д. Розвальнево, на фронте с февраля 1943 г. Награжден орденом Отечественной войны II степени.

ЗАХАРОВ Алексей Ильич, род. в 1920 г., Рязанская обл., Михайловский р-н. В Красную Армию призван в октябре 1940 г., на фронте с июня 1941 г., рядовой, разведчик, 353 сд. Награжден медалью «За боевые заслуги».

ЗАХАРОВ Алексей Николаевич, род. в 1926 г., Рязанская обл., Михайловский р-н, на фронте с апреля 1944 г.

ЗАХАРОВ Анатолий Михайлович, род. в 1926 г., Рязанская обл., Михайловский р-н, д. Студенец, на фронте с ноября 1942 г., рядовой, телефонист роты управления, 1А, 1-й Дальневосточный фронт. Принимал участие в освобождении Маньчжурии. Награжден орденом Отечественной войны II степени, медалью «За боевые заслуги».

ЗАХАРОВ Андрей Семенович, род. в 1924 г., Рязанская обл., Михайловский р-н, с. Собакино, на фронте с ноября 1942 г.

ЗАХАРОВ Валентин Васильевич, род. в 1922 г., Рязанская обл., Михайловский р-н, Козловский с/с. Демобилизован в сентябре 1947 г.

ЗАХАРОВ Василий Васильевич, род. в 1907 г., Рязанская обл., Михайловский р-н, с. Новопанское, на фронте с июля 1941 г.

ЗАХАРОВ Василий Иванович, род. в 1925 г., Рязанская обл., Михайловский р-н, с. Собакино, на фронте с 1943 г., рядовой.

ЗАХАРОВ Василий Матвеевич, род. 7.01.1924 г., Рязанская обл., Михайловский р-н, д. Свистово, на фронте с сентября 1942 г., 329-й полк НКВД, Прибалтийский фронт. Награжден медалями «За отвагу», «За боевые заслуги». Демобилизован в мае 1949 г. После войны работал шофером в колхозе им. Суворова.

ЗАХАРОВ Гавриил Захарович, род. в 1927 г., Рязанская обл., Михайловский р-н, д. Николаевка, на фронте с декабря 1944 г.

ЗАХАРОВ Григорий Федорович, род. в 1892 г., Рязанская обл., Михайловский р-н, д. Студенец, на фронте с февраля 1943 г.

ЗАХАРОВ Иван Васильевич, род. в 1911 г., Рязанская обл., Михайловский р-н, д. Студенец, на фронте с июня 1941 г. Награжден орденом Отечественной войны II степени.

ЗАХАРОВ Иван Григорьевич, род. в 1927 г., Рязанская обл., Михайловский р-н, д. Студенец, на фронте с ноября 1944 г.

ЗАХАРОВ Иван Дмитриевич, род. в 1898 г., Рязанская обл., Михайловский р-н, с. Пушкари, на фронте с апреля 1942 г.

ЗАХАРОВ Иван Иванович, род. в 1923 г., Рязанская обл., Михайловский р-н, на фронте с февраля 1942 г.

ЗАХАРОВ Иван Максимович, род. в 1892 г., Рязанская обл., Михайловский р-н, д. Студенец, на фронте с июля 1943 г.

ЗАХАРОВ Иван Николаевич, род. в 1919 г., Рязанская обл., Михайловский р-н, с. Пушкари. В Красную Армию призван в декабре 1939 г., 13 ап. Награжден орденом Отечественной войны I степени.

ЗАХАРОВ Иван Павлович, род. в 1925 г., Рязанская обл., Михайловский р-н, с. Собакино, на фронте с 1943 г.

ЗАХАРОВ Иван Федосеевич, род. в 1901 г., Рязанская обл., Михайловский р-н, д. Студенец, на фронте с августа 1941 г.

ЗАХАРОВ Илья Алексеевич, род. в 1923 г., Рязанская обл., Михайловский р-н, Козловский с/с, на фронте с апреля 1943 г.

ЗАХАРОВ Михаил Иванович, род. в 1904 г., Рязанская обл., Михайловский р-н, с. Студенец, на фронте с 1942 г. Участник войны с Японией. Награжден двумя орденами Красной Звезды, орденами Красного Знамени, Отечественной войны II степени, медалями «За боевые заслуги», «За победу над Японией».

ЗАХАРОВ Николай Андреевич, род. в 1925 г., Рязанская обл., Михайловский р-н, на фронте с января 1943 г., гв. рядовой, стрелок. Награжден медалью «За отвагу».

ЗАХАРОВ Николай Григорьевич, род. в 1919 г., Рязанская обл., Михайловский р-н, д. Студенец. В Красную Армию призван в декабре 1937 г., сержант.

ЗАХАРОВ Николай Иванович, род. в 1918 г., Рязанская обл., Михайловский р-н, Октябрьский п/с, на фронте с 1942 г.

ЗАХАРОВ Николай Николаевич, род. в 1921 г., Рязанская обл., Михайловский р-н, Свистовский с/с. В Красную Армию призван в сентябре 1940 г.

ЗАХАРОВ Павел Иванович, род. в 1911 г., Рязанская обл., Михайловский р-н, д. Свистово, на фронте с июля 1944 г.

ЗАХАРОВ Петр Владимирович, род. в 1926 г., Рязанская обл., Михайловский р-н, д. Свистово, на фронте с ноября 1942 г.

ЗАХАРОВ Петр Иванович, род. в 1924 г., Рязанская обл., Михайловский р-н, Новопанский с/с, на фронте с августа 1942 г.

ЗАХАРОВ Федор Иванович, род. в 1906 г., Рязанская обл., г. Михайлов, на фронте с марта 1942 г.

ЗАХАРОВА Клавдия Михайловна, род. в 1912 г., Рязанская обл., г. Михайлов, на фронте с сентября 1941 г.

ЗАХАРОВА Мария Г., род. в 1925 году, Рязанская обл., г. Михайлов, на фронте с февраля 1944 г.

ЗАХАРОВА Мария Ивановна, род. в 1918 г., Рязанская обл., г. Михайлов, на фронте с февраля 1944 г.

ЗАХОВАЕВ Григорий Иванович, род. в 1903 г., Рязанская обл., Михайловский р-н, с. Ижеславль, на фронте с октября 1941 года, рядовой.

ЗАХОВАЕВ Николай Григорьевич, род. в 1922 г., Рязанская обл., Михайловский р-н, с. Ижеславль. В Красную Армию призван в 1940 г. Награжден орденом Отечественной войны II степени, медалью «За отвагу». Демобилизован в декабре 1946 г.

ЗАЦЕПИН Василий Ефимович, род. в 1902 г., Рязанская обл., Михайловский р-н, на фронте с января 1943 г.

ЗАЦЕПИН Влад Ефимович, род. в 1902 г., Рязанская обл., Михайловский р-н, Старопашенский с/с, на фронте с января 1943 г.

ЗАЦЕПИН Владимир Ефимович, род. в 1902 г., Рязанская обл., Михайловский р-н, на фронте с марта 1944 г.

ЗБИТЕНКОВА Людмила Константиновна, род. в 1923 г. Воевала на Ленинградском фронте.

ЗВЕЗДОЧКИН Алексей Степанович , род. в 1923 г., Рязанская обл., Михайловский р-н, с. Печерники, на фронте с декабря 1941 г. Награжден орденом Отечественной войны II степени. Демобилизован в марте 1948 г.

ЗВЕЗДОЧКИН Василий Алексеевич, род. в 1921 г., Рязанская обл., Михайловский р-н, Печерниковский с/с. В Красную Армию призван в сентябре 1940 г., на фронте с 1941 г., сержант, авиамотористт. Награжден орденом Отечественной войны II степени, медалью «За боевые заслуги». Демобилизован в декабре 1946 г.

ЗВЕЗДОЧКИН Василий Васильевич, род. в 1902 г., Рязанская обл., Михайловский р-н, с. Печерники, на фронте с октября 1941 г.

ЗВЕЗДОЧКИН Василий Семенович, род. в 1927 г., Рязанская обл., Михайловский р-н, с. Пушкари, на фронте с ноября 1944 г.

ЗВЕЗДОЧКИН Василий Яковлевич, род. в 1920 г., Рязанская обл., Михайловский р-н, с. Печерники. В Красную Армию призван в ноябре 1940 г., 374 сп. На фронте с 1942 г. Награжден орденом Отечественной войны II степени.

ЗВЕЗДОЧКИН Григорий Яковлевич, род. в 1911 г., Рязанская обл., Михайловский р-н, с. Печерники, на фронте с июля 1941 г.

ЗВЕЗДОЧКИН Петр Лаврентьевич, род. в 1897 г., Рязанская обл., Михайловский р-н, Печерниковский с/с, на фронте с января 1942 г.

ЗВЕЗДОЧКИН Петр Сергеевич, род. в 1894 г., Рязанская обл., Михайловский р-н, с. Печерники, на фронте с июля 1942 г.

ЗВЕЗДОЧКИН Сергей Петрович, род. в 1927 г., Рязанская обл., Михайловский р-н, Печерниковский с/с, на фронте с ноября 1944 г.

ЗВЕЗДОЧКИН Степан Лаврентьевич, род. в 1904 г., Рязанская обл., Михайловский р-н, с. Печерники, на фронте с августа 1941 г.

ЗВЕЗДОЧКИН Степан Петрович, род. в 1926 г., Рязанская обл., Михайловский р-н, Печерниковский с/с, на фронте с ноября 1942 г., мл. сержант, наводчик. Участник войны с Японией. Награжден медалью «За отвагу».

ЗВЕЗДОЧКИН Федор Васильевич, род. в 1904 г., Рязанская обл., Михайловский р-н, Печерниковский с/с, на фронте с января 1942 г.

ЗВЕРКОВ Александр Михайлович, род. в 1926 г., Рязанская обл., Михайловский р-н, сл. Самодуровка, на фронте с ноября 1943 г.

ЗВЕРКОВ Борис Михайлович, род. в 1917 г., Рязанская обл., Михайловский р-н. В Красную Армию призван в 1938 г., на фронте с 1941 г., 700 птп. Участвовал в битвах за города Смоленск, Вязьму.

ЗВЕРКОВ Георгий Александрович, род. в 1896 г., Рязанская обл., Михайловский р-н, Еринский с/с, на фронте с сентября 1941 г.

ЗВЕРКОВ Демьян Лукьянович, род. в 1910 г., Рязанская обл., Октябрьский р-н, сл. Самодуровка, на фронте с марта 1944 г.

ЗВЕРКОВ Иван Михайлович, род. в 1924 г., Рязанская обл., Михайловский р-н, сл. Самодуровка, на фронте с октября 1942 года, 31 зсб.

ЗВЕРКОВ Николай Георгиевич, род. в 1921 г., Рязанская обл., Михайловский р-н, Еринский с/с, на фронте с июня 1941 года, в/ч № 3507.

ЗДОБНОВ Павел Петрович, род. в 1899 г., на фронте с октября 1941 г.

ЗЕВНУХОВ Иван Васильевич, род. в 1920 г., Рязанская обл., Михайловский р-н, на фронте с 1944 г.

ЗЕКИН Андрей Иванович, род. 1899 г., Рязанская обл., Михайловский р-н, д. Журавли, на фронте с сентября 1941 г.

ЗЕКИН Иван Дмитриевич, род. в 1910 г., Рязанская обл., Михайловский р-н, с. Аннино, на фронте с января 1942 г.

ЗЕЛЕНОВ Александр Михайлович, род. в 1919 г., Рязанская обл., Михайловский р-н, д. Дугинка. В Красную Армию призван в феврале 1940 г., на фронте с июня 1943 г. Награжден орденом Отечественной войны I степени.

ЗЕЛЕНОВ Алексей Алексеевич, род. в 1926 г., Рязанская обл., Михайловский р-н, д. Дугинка, на фронте с января 1944 г., сержант, заряжающий танка Т-34. Награжден медалью «За отвагу». Демобилизован в апреле 1946 г.

ЗЕЛЕНОВ Василий Алексеевич, род. в 1922 г., на фронте с января 1942 г.

ЗЕЛЕНОВ Виктор Михайлович, род. в 1924 г., Рязанская обл., Михайловский р-н, д. Дугинка, на фронте с августа 1942 г. Награжден орденом Отечественной войны I степени.

ЗЕЛЕНОВ Владимир Михайлович, род. в 1926 г., Рязанская обл., Михайловский р-н, д. Дугинка, на фронте с октября 1943 г., рядовой, пулеметчик бронетранспортера, 19 мехбр. Награжден орденом Отечественной войны II степени, медалью «За отвагу». Демобилизован в марте 1946 г.

ЗЕЛЕНОВ Григорий Федорович, род. в 1910 г., Рязанская обл., Михайловский р-н, на фронте с августа 1941 г.

ЗЕЛЕНОВ Дмитрий Андреевич, род. в 1924 г., Рязанская обл., Михайловский р-н, д. Дугинка, на фронте с августа 1942 г., гв. рядовой, автоматчик, 1150 сп, 342 сд. Награжден орденом Отечественной войны I степени, медалями «За боевые заслуги», «За отвагу».

ЗЕЛЕНОВ Иван Михайлович, род. в 1926 г., Рязанская обл., Михайловский р-н, Горностаевский с/с, на фронте с апреля 1944 года, рядовой, пулеметчик. Награжден орденами Красной Звезды, Отечественной войны II степени.

ЗЕЛЕНОВ Михаил Иванович, род. в 1895 г., Рязанская обл., Михайловский р-н, д. Дугинка, на фронте с апреля 1942 г.

ЗЕЛЕНОВ Петр Алексеевич, род. в 1924 г., Рязанская обл., Михайловский р-н, д. Дугинка, на фронте с августа 1942 г.

ЗЕЛЕНСКИЙ Владимир Лазаревич, род. в 1911 г., Рязанская обл., г. Михайлов, на фронте с июня 1942 г.

ЗЕМАРЕВ Федор Карпович, род. в 1904 г., Рязанская обл., Михайловский р-н, д. Кукуй, на фронте с июля 1942 г.

ЗЕМИН Александр Савельевич, род. в 1919 г., Рязанская обл., Михайловский р-н, с. Аннино. В Красную Армию призван в октябре 1939 г., 57-й полк НКВД.

ЗЕМИН Василий Григорьевич, род. в 1910 г., Рязанская обл., Михайловский р-н, с. Фирюлевка, на фронте с августа 1941 г.

ЗЕМИН Дмитрий В., род. в 1926 году, Рязанская обл., Михайловский р-н, Фирюлевский с/с, на фронте с ноября 1942 г.

ЗЕМЛЯКОВ Андрей Яковлевич, род. в 1899 г., Рязанская обл., Михайловский р-н, с. Маково, на фронте с сентября 1941 г.

ЗЕМЛЯКОВ Василий Андреевич, род. в 1926 г., Рязанская обл., Михайловский р-н, с. Маково, на фронте с ноября 1943 г.

ЗЕМЛЯКОВ Иван Яковлевич, род. в 1901 г., Рязанская обл., Михайловский р-н, с. Маково, на фронте с ноября 1942 г.

ЗЕМЛЯКОВ Николай Иванович, род. в 1926 г., Рязанская обл., Михайловский р-н, с/з Некрасово, на фронте с декабря 1943 года, рядовой, химик-дегазатор, 411 орхз. Награжден орденом Отечественной войны II степени, медалью «За отвагу».

ЗЕМЛЯКОВ Михаил Павлович, род. 12.11.1925 г., Рязанская обл., Милославский р-н, д. Ляпуновка, на фронте с января 1943 г., мл. лейтенант, 2-й Дальневосточный фронт, Награжден медалью «За победу над Японией».

ЗЕМЛЯНИКИН Степан Иванович, род. в 1906 г., Рязанская обл., Михайловский р-н, д. Ново-Николаевка, на фронте с июля 1941 г.

ЗЕМСКОВ Анатолий Петрович, род. в 1924 г., Рязанская обл., Михайловский р-н, Красновский с/с, на фронте августа 1942 г. Награжден орденом Отечественной войны II степени.

ЗЕМСКОВ Василий Иванович,

род. в 1921 г., Рязанская обл., Михайловский р-н, с. Красное. В Красную Армию призван в июле 1939 г., на фронтах Великой Отечественной войны с июня 1941 г., полковник, ком. 1-го дивизиона, 88 гв. ап, 38 гв. сд, Юго-Западный, Сталинградский, 2-й Белорусский фронты, трижды ранен. Участвовал в Сталинградской битве, освобождении Украины. Награжден двумя орденами Отечественной войны I степени, орденом Красного Знамени, медалью «За отвагу».

ЗЕМСКОВ Иван Иванович, род. в 1895 г., Рязанская обл., Михайловский р-н, Красновский с/с, на фронте с августа 1942 г.

ЗЕМСКОВ Иван Прокофьевич, род. в 1914 г., Рязанская обл., Михайловский р-н, с. Стрелецкие Выселки, на фронте с июня 1941 г.

ЗЕМСКОВ Николай Прохорович, род. в 1906 г., Рязанская обл., Михайловский р-н, Красновский с/с, на фронте с марта 1942 г.

ЗЕМСКОВ Павел Иванович, род. в 1909 г., Рязанская обл., Михайловский р-н, с. Красное, на фронте с июля 1941 г.

ЗЕМСКОВ Петр Иванович, род. в 1900 г., Рязанская обл., Михайловский р-н, Красновский с/с, на фронте с августа 1941 г.

ЗЕНИН Василий Дмитриевич, род. в 1923 г., Рязанская обл., Михайловский р-н, с. Аннино. Награжден орденом Отечественной войны II степени. Демобилизован в мае 1947 г.

ЗЕНИН Дмитрий Иванович, род. в 1899 г., Рязанская обл., Михайловский р-н, с. Аннино, на фронте с октября 1941 г.

ЗЕНИН Егор Дмитриевич, род. в 1921 г., Рязанская обл., Михайловский р-н, с. Аннино, на фронте с июля 1942 г.

ЗЕНИН Мирон Дмитриевич, род. в 1897 г., Рязанская обл., Михайловский р-н, с. Аннино, на фронте с октября 1941 г.

ЗЕНИН Михаил Алексеевич, род. в 1905 г., Рязанская обл., Михайловский р-н, с. Аннино, на фронте с октября 1941 г.

ЗЕНИН Николай Степанович, род. в 1926 г., Рязанская обл., Михайловский р-н, д. Костыли, на фронте с ноября 1942 г. Награжден орденом Отечественной войны II степени.

ЗЕНИН Петр Алексеевич, род. в 1907 г., Рязанская обл., Михайловский р-н, с. Аннино, на фронте с июля 1941 г.

ЗЕНИНСКИЙ Владимир Николаевич, род. в 1926 г., Рязанская обл., Михайловский р-н, Новопанский с/с, на фронте с ноября 1942 г.

ЗЕНИНСКИЙ Михаил Ильич, род. в 1906 г., Рязанская обл., Михайловский р-н, с. Стубле, на фронте с августа 1941 г.

ЗЕНИНСКИЙ Михаил Петрович, род. в 1896 г., Рязанская обл., Михайловский р-н, с. Стубле, на фронте с октября 1941 г.

ЗЕНКИН Дмитрий Игнатович, род. в 1907 г., Рязанская обл., г. Михайлов, на фронте с января 1942 г.

ЗЕНКИН Иван Андреевич, род. в 1926 г., Рязанская обл., Михайловский р-н, д. Журавли, на фронте с ноября 1942 г.

ЗЕНКИН Михаил Дмитриевич, род. в 1921 г., Рязанская обл., Михайловский р-н, д. Журавли. В Красную Армию призван в апреле 1941 г., в/ч 2928. Демобилизован в июне 1946 г.

ЗЕНКИН Николай Алекс., род. в 1911 г., Рязанская обл., Михайловский р-н, д. Журавли, на фронте с августа 1941 г.

ЗЕНКИН Степан Афанасьевич, род. в 1920 г. Был призван в январе 1941 г., Черноморский флот.

ЗЕНКИН Федор Максимович, род. в 1910 г., Рязанская обл., Михайловский р-н, д. Журавли, на фронте с октября 1941 г.

ЗЕРНОВ Борис Алексеевич, род. в 1915 г., Рязанская обл., г. Михайлов, на фронте с марта 1942 г., сержант, 29 сп, 196 сд, тяжело ранен. Награжден медалью «За отвагу».

ЗИКЕЕВ Виктор Иванович, род. в 1925 г., Рязанская обл., Михайловский р-н, на фронте с января 1943 г.

ЗИКЕЕВ Илья Михайлович, род. в 1925 г., на фронте с января 1942 года, ефрейтор, начальник поста, 125 орад, 22 ад. Награжден орденом Отечественной войны II степени, медалью «За отвагу». Демобилизован в июне 1949 г.

ЗИКЕЕВ Петр Григорьевич, род.

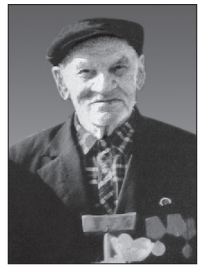

3.06.1920 года, Рязанская обл., Михайловский р-н, с. Ижеславль. В Красную Армию призван в сентябре 1940 г., 56-й погранотряд, на фронте с 1941 г., стрелок, шофер, оператор связи, электромеханик, Дальневосточный фронт.

Награжден орденом Отечественной войны II степени. Демобилизован в 1946 г. После войны работал председателем колхоза в с. Ижеславль.

ЗИМАРЕВ Василий Федорович, род. в 1925 г., Рязанская обл., Михайловский р-н, на фронте с марта 1942 г., гв. ефрейтор, стрелок, 1 сб, 39 гв. сп, ранен. Награжден двумя медалями «За отвагу».

ЗИМАРЕВ Николай Васильевич, род. в 1926 г,. Рязанская обл., Михайловский р-н, д. Кукуй, на фронте с ноября 1943 г.

ЗИМАРЕВ Федор Григорьевич, род. в 1926 г., Рязанская обл., Михайловский р-н, д. Узуновка, на фронте с апреля 1944 г. Награжден орденом Отечественной войны II степени.

ЗИМИН Алексей Иванович, род. в 1916 г., Рязанская обл., Михайловский р-н, Фирюлевский с/с, на фронте с апреля 1942 г.

ЗИМИН Александр Савельевич, род. в 1919 г., Рязанская обл., Михайловский р-н, с. Аннино. В Красную Армию призван в 1939 г., 57-й полк НКВД.

ЗИМИН Анатолий Николаевич, род. в 1926 г., Рязанская обл., Михайловский р-н, Фирюлевский с/с, на фронте с ноября 1942 г.

ЗИМИН Василий Александрович, род. в 1905 г., Рязанская обл., Михайловский р-н, с. Хавертово, на фронте с сентября 1941 г.

ЗИМИН Василий Григорьевич, род. в 1910 г., Рязанская обл., Михайловский р-н, с. Фирюлевка, на фронте с августа 1941 г.

ЗИМИН Василий Иванович, род. в 1890 г., Рязанская обл., Михайловский р-н, Фирюлевский с/с. Демобилизован в июне 1943 года.

ЗИМИН Василий Никифорович, род. в 1897 г., Рязанская обл., Михайловский р-н, с. Фирюлевка, на фронте с июля 1942 г.

ЗИМИН Василий Николаевич, род. в 1920 г., Рязанская обл., Михайловский р-н, Фирюлевский с/с. В Красную Армию призван в октябре 1940 г.

ЗИМИН Василий Тимофеевич, род. в 1916 г., Рязанская обл., Михайловский р-н, Фирюлевский с/с, на фронте с сентября 1941 г. Награжден орденом Отечественной войны II степени.

ЗИМИН Григорий Иванович, род. в 1899 г., Рязанская обл., Михайловский р-н, с. Фирюлевка, на фронте с октября 1941 г.

ЗИМИН Дмитрий Васильевич, род. в 1926 г., Рязанская обл., Михайловский р-н, с. Фирюлевка, на фронте с ноября 1942 г.

ЗИМИН Дмитрий Иванович, род. в 1921 г., Рязанская обл., Михайловский р-н, Фирюлевский с/с. В Красную Армию призван в ноябре 1940 г., 374 сп. Награжден орденом Отечественной войны II степени.

ЗИМИН Иван Васильевич, род. в 1922 г., Рязанская обл., Михайловский р-н, Фирюлевский с/с, на фронте с октября 1941 г.

ЗИМИН Иван Тимофеевич, род. в 1924 г., Рязанская обл., Михайловский р-н, Фирюлевский с/с, на фронте с августа 1942 г., 33-й зсб. Награжден орденом Отечественной войны II степени.

ЗИМИН Михаил Васильевич, род. в 1900 г., Рязанская обл., Михайловский р-н, с. Стрелецкие Выселки, на фронте с октября 1941 г.

ЗИМИН Михаил Степанович, род. в 1926 г., Рязанская обл., Михайловский р-н, Фирюлевский с/с, на фронте с ноября 1942 г.

ЗИМИН Николай Алексеевич, род. в 1919 г., Рязанская обл., Михайловский р-н, с. Фирюлевка. В Красную Армию призван в июле 1939 г., на фронте с августа 1941 года, сержант, ком. отд., 274 сд. Награжден орденом Отечественной войны I степени, медалью «За отвагу».

ЗИМИН Николай Егорович, род. в 1922 г., Рязанская обл., Михайловский р-н, с. Хавертово, на фронте с июня 1941 г.

ЗИМИН Николай Иванович, род. в 1923 г., Рязанская обл., Михайловский р-н, на фронте с декабря 1941 г.

ЗИМИН Николай Николаевич, род. в 1910 г., Рязанская обл., Михайловский р-н, с. Фирюлевка, на фронте с июля 1941 г.

ЗИМИН Николай Яковлевич, род. в 1923 г., Рязанская обл., г. Михайлов. Демобилизован в апреле 1945 г.

ЗИМИН Петр Григорьевич, род. в 1900 г., Рязанская обл., Михайловский р-н, Фирюлевский с/с, на фронте с сентября 1941 года, ефрейтор, ездовой, 340 орр, 274 сд. Награжден орденом Красной Звезды, медалью «За отвагу».

ЗИМИН Петр Матвеевич, род. в 1894 г., Рязанская обл., Михайловский р-н, с. Печерниковские Выселки, на фронте с августа 1942 г.

ЗИМИН Сергей Алексеевич, род. в 1913 г., Рязанская обл., Михай-

ловский р-н, с. Фирюлевка, на фронте с марта 1943 г.

ЗИМИН Сергей Васильевич, род. в 1911 г., Рязанская обл., Михайловский р-н, с. Фирюлевка, на фронте с августа 1941 г.

ЗИМИН Сергей Николаевич, род. в 1910 г., Рязанская обл., Михайловский р-н, Мишинский с/с, на фронте с 1941 г.

ЗИМИН Степан Васильевич, род. в 1902 г., Рязанская обл., Михайловский р-н, Фирюлевский с/с, на фронте с октября 1941 г.

ЗИМИН Степан Иванович, род. в 1904 г., Рязанская обл., Михайловский р-н, Фирюлевский с/с, на фронте с августа 1941 г.

ЗИМИН Тимофей Никифорович, род. в 1893 г., Рязанская обл., Михайловский р-н, Фирюлевский с/с, на фронте с августа 1942 года.

ЗИМНУХОВ Иван Васильевич, род. в 1920 г., Рязанская обл., Михайловский р-н, на фронте с декабря 1944 г., рядовой.

ЗИМНУХОВ Иван Васильевич, род. в 1924 г., Рязанская обл., Михайловский р-н, с. Покровское-1, на фронте с августа 1942 года, рядовой, телефонист, 21 озад. Награжден орденом Отечественной войны II степени, медалями «За боевые заслуги», «За отвагу».

ЗИНОВЬЕВ Александр Иванович, род. в 1919 г., Рязанская обл., Михайловский р-н, д. Узуновка. В Красную Армию призван в ноябре 1939 г., в/ч № 5798.

ЗИНОВЬЕВ Алексей Иванович, род. в 1920 г., Рязанская обл., Михайловский р-н, с. Ижеславль. В Красную Армию призван в ноябре 1939 г., в/ч 5798.

ЗИНОВЬЕВ Андрей Филиппович, род. в 1909 г., Рязанская обл., Михайловский р-н, с. Треполье. Награжден орденом Отечественной войны II степени.

ЗИНОВЬЕВ Василий Иванович, род. в 1925 г., Рязанская обл., Михайловский р-н, д. Узуновка, на фронте с декабря 1942 г., снайпер. Награжден орденом Отечественной войны II степени.

ЗИНОВЬЕВ Константин Филиппович, род. в 1912 г., Рязанская обл., Михайловский р-н, д. Узуновка, на фронте с апреля 1943 г.

ЗИНОВЬЕВ Михаил Иванович, род. в 1918 г., Рязанская обл., Михайловский р-н, д. Узуновка, на фронте с июля 1944 г. Награжден орденом Отечественной войны II степени.

ЗИНОВЬЕВ Николай Степанович, род. в 1926 г., Рязанская обл., Михайловский р-н, д. Узуновка, на фронте с ноября 1942 г.

ЗИНОВЬЕВ Степан Сергеевич, род. в 1896 г., Рязанская обл., Михайловский р-н, д. Узуновка, на фронте с июня 1943 г.

ЗЛОБИН Антон Павлович, род. в 1924 г., Рязанская обл., Октябрьский р-н, Горностаевский с/с, на фронте с августа 1942 г. Награжден орденом Отечественной войны II степени.

ЗЛОБИН Василий Глебович, род. в 1913 г., Рязанская обл., Михайловский р-н, Горностаевский с/с, на фронте с января 1942 г.

ЗЛОБИН Григорий Глебович, род. в 1900 г., Рязанская обл., Михайловский р-н, Горностаевский с/с, на фронте с сентября 1941 г.

ЗЛОБИН Иван Андреевич, род. в 1924 г., Рязанская обл., Михайловский р-н, Щетининский с/с, на фронте с 1943 г.

ЗЛОБИН Иосиф А., род. в 1906 году, Рязанская обл., Михайловский р-н, Горностаевский с/с, на фронте с июля 1941 г.

ЗЛОБИН Михаил Григорьевич, род. в 1925 г., Рязанская обл., Михайловский р-н, Горностаевский с/с, на фронте с июля 1943 г.

ЗЛОБИН Тимофей Иванович, род. в 1926 г., Рязанская обл., Михайловский р-н, Горностаевский с/с, на фронте с ноября 1943 г., рядовой, стрелок, 2 сб. Награжден медалью «За боевые заслуги».

ЗОБКОВ Андрей Ильич, род. в 1918 г., Рязанская обл., Михайловский р-н, д. Зайчино, на фронте с апреля 1942 г.

ЗОБКОВ Федор Ильич, род. в 1924 г., Рязанская обл., Михайловский р-н, на фронте с августа 1942 г., 87 кп.

ЗОДИН Алексей Дмитриевич, род. в 1905 г., Рязанская обл., Михайловский р-н, д. Прудские Выселки, на фронте с июля 1941 года, сержант, стрелок, 3 сб. Награжден медалью «За боевые заслуги».

ЗОДИН Василий Григорьевич, род. в 1911 г., Рязанская обл., Михайловский р-н, с. Прудская, на фронте с июля 1942 г.

ЗОЛИН Александр Григорьевич, род. в 1911 г., Рязанская обл., Михайловский р-н, с. Стубле, на фронте с сентября 1941 г.

ЗОЛИН Александр Дмитриевич, род. в 1898 г., Рязанская обл., Михайловский р-н, Щетининский с/с, на фронте с мая 1943 г.

ЗОЛИН Александр Иванович, род. в 1922 г., Рязанская обл., Михайловский р-н, с. Стубле, на фронте с октября 1941 г.

ЗОЛИН Алексей Васильевич, род. в 1922 г., Рязанская обл., Михайловский р-н, Щетининский с/с, на фронте с июня 1941 г.

ЗОЛИН Василий Афанасьевич, род. в 1915 г., Рязанская обл., г. Михайлов, на фронте с сентября 1941 г.

ЗОЛИН Василий Иванович, род. в 1893 г., Рязанская обл., Михайловский р-н, д. Прудские Выселки, на фронте с сентября 1942 г.

ЗОЛИН Виктор Иванович, род. в 1920 г., Рязанская обл., Михайловский р-н, с. Стубле, на фронте с октября 1942 г.

ЗОЛИН Дмитрий Федорович, род. в 1915 г., Рязанская обл., Михайловский р-н, Козловский с/с, на фронте с октября 1941 г.

ЗОЛИН Иван Иванович, род. в 1926 г., Рязанская обл., Михайловский р-н, с. Рачатники, на фронте с ноября 1942 г.

ЗОЛИН Иван Никифорович, род. в 1925 г., Рязанская обл., Михайловский р-н, на фронте с ноября 1942 г., ефрейтор, автоматчик, дважды ранен. Награжден медалью «За отвагу».

ЗОЛИН Иван Тимофеевич, род. в 1900 г., Рязанская обл., Михайловский р-н, с. Рачатники, на фронте с мая 1942 г.

ЗОЛИН Иван Федорович, род. в 1925 г., на фронте с февраля 1943 г. Награжден орденом Отечественной войны II степени. Демобилизован в мае 1948 г.

ЗОЛИН Кирилл Иванович, род. в 1901 г., Рязанская обл., Михайловский р-н, д. Прудские Выселки, на фронте с июня 1943 г.

ЗОЛИН Михаил Васильевич, род. в 1927 г., Рязанская обл., Михайловский р-н, Щетининский с/с, на фронте с декабря 1944 г.

ЗОЛИН Михаил Федорович, род. в 1899 г., Рязанская обл., Михайловский р-н, с. Щетининка, на фронте с октября 1941 г.

ЗОЛИН Николай Алексеевич, род. в 1919 г., Рязанская обл., Михайловский р-н, Фирюлевский с/с, на фронте с 1943 г.

ЗОЛИН Николай Васильевич, род. в 1902 г., Рязанская обл., Михайловский р-н, с. Прудская, на фронте с октября 1941 г.

ЗОЛИН Павел Федорович, род. в 1923 г., Рязанская обл., Михайловский р-н, Козловский с/с, на фронте с ноября 1942 г.

ЗОЛИН Петр Васильевич, род. в 1923 г. Во время войны работал на железной дороге.

ЗОЛИН Петр Иванович, род. в 1900 г., Рязанская обл., Михайловский р-н, д. Розвальнево, на фронте с ноября 1942 г.

ЗОЛИН Федор Григорьевич, род. в 1899 г., Рязанская обл., Михайловский р-н, с. Печерниковские Выселки, на фронте с июля 1941 года, рядовой. Награжден медалью «За отвагу».

ЗОЛИНА Вера Никифоровна, род. в 1919 г., Рязанская обл., г. Михайлов, на фронте с июля 1943 г.

ЗОЛОТНИКОВ Александр Ильич, род. в 1920 г., Рязанская обл., Михайловский р-н, с. Покровское. Награжден орденом Отечественной войны II степени.

ЗОЛОТНИКОВ Алексей Иванович, род. в 1919 г., Рязанская обл., Чапаевский р-н, с. Покровское, на фронте с 1943 г.

ЗОЛОТНИКОВ Василий Дмитриевич, род. в 1921 г., Рязанская обл., Михайловский р-н, с. Покровское. В Красную Армию призван в апреле 1941 г., на фронте с июня 1941 г., сержант, механик-водитель, 220 тб, Ленинградский фронт, дважды ранен. Награжден орденом Отечественной войны II степени, медалью «За отвагу».

ЗОЛОТНИКОВ Сергей Иванович, род. в 1919 г., Рязанская обл., Чапаевский р-н, с. Покровское, на фронте с 1942 г.

ЗОЛОТНИКОВ Федор Андреевич, род. в 1919 г., Рязанская обл., Михайловский р-н, с. Покровское. Награжден орденом Отечественной войны I степени.

ЗОЛОТОВ Александр Алекс., род. в 1907 г., Рязанская обл., Михайловский р-н, д. Рачатники, на фронте с июня 1941 г.

ЗОЛОТОВ Андрей Иванович, род. в 1898 г., Рязанская обл., Михайловский р-н, Щетининский с/с, на фронте с сентября 1941 г.

ЗОЛОТОВ Василий Александрович, род. в 1926 г., Рязанская обл., Михайловский р-н, д. Рачатники, на фронте с 1943 г., ст. сержант, наводчик, 1728 сап. Награжден орденами Красной Звезды, Отечественной войны II степени.

ЗОЛОТОВ Василий Федорович, род. 6 февраля 1919 г., Рязанская обл., Михайловский р-н, с. Рачатники. Воевал на Украинском фронте, 3УА. Награжден орденами Отечественной войны, Красной Звезды, медалями «За

отвагу», «За освобождение Варшавы», «За взятие Берлина». После войны работал кладовщиком в колхозе им. Суворова.

ЗОЛОТОВ Владимир Андреевич, род. в 1917 г., Рязанская обл., Михайловский р-н, с. Щетиновка. Демобилизован в январе 1946 г.

ЗОЛОТОВ Дмитрий Васильевич, род. в 1903 г., Рязанская обл., Михайловский р-н, Щетининский с/с, на фронте с сентября 1941 г. Награжден орденом Отечественной войны II степени.

ЗОЛОТОВ Иван Александрович, род. в 1905 г., Рязанская обл., Михайловский р-н, с. Рачатники, на фронте с сентября 1941 г.

ЗОЛОТОВ Иван Иосипович, род. в 1924 г., Рязанская обл., Михайловский р-н, с. Внуково. Награжден орденом Отечественной войны II степени.

ЗОЛОТОВ Илья Васильевич, род. в 1923 г., Рязанская обл., Михайловский р-н, на фронте с октября 1941 г.

ЗОЛОТОВ Михаил Александрович, род. в 1902 г., Рязанская обл., Михайловский р-н, с. Рачатники, на фронте с мая 1942 г.

ЗОЛОТОВ Михаил Васильевич, род. в 1924 г., Рязанская обл., Михайловский р-н, на фронте с 1943 г.

ЗОЛОТОВ Михаил Миронович, род. в 1925 г., Рязанская обл., Михайловский р-н, на фронте с марта 1943 г.

ЗОЛОТОВ Николай Иванович, род. в 1926 г., Рязанская обл., Михайловский р-н, Горностаевский с/с. Демобилизован в декабре 1946 г.

ЗОЛОТОВ Николай Григорьевич, род. в 1907 г., Рязанская обл., Михайловский р-н, Рачатниковский с/с, на фронте с сентября 1941 г.

ЗОЛОТОВ Петр Андреевич, род. в 1919 г., Рязанская обл., Михайловский р-н, Щетининский с/с. В Красную Армию призван в ноябре 1939 г., рядовой, шофер. Награжден орденом Отечественной войны II степени, медалями «За отвагу», «За боевые заслуги».

ЗОЛОТОВ Петр Андреевич, род. в 1920 г., Рязанская обл., Михайловский р-н, д. Телятники. В Красную Армию призван в 1938 году, на фронте с 1941 г., шофер, Ленинградский фронт, ранен. Демобилизован в 1949 г. Умер в 1998 г.

ЗОЛОТОВ Петр Васильевич, род. в 1902 г., Рязанская обл., Михайловский р-н, Щетининский с/с, на фронте с октября 1941 г.

ЗОЛОТОВ Петр Евдокимович, род. в 1923 г., Рязанская обл., Михайловский р-н, на фронте с декабря 1941 г.

ЗОЛОТОВ Сергей Петрович, род. в 1924 г., Рязанская обл., Михайловский р-н, Щетининский с/с, на фронте с августа 1942 г.

ЗОЛОТОВ Федор Васильевич, род. в 1920 г., Рязанская обл., Михайловский р-н, Иваньковский с/с, на фронте с 1941 г.

ЗОЛОТОВ Федор Евдокимович, род. в 1923 г., Рязанская обл., Михайловский р-н, на фронте с октября 1941 г.

ЗОЛОТОВ Яков Михайлович, род. в 1898 г., Рязанская обл., г. Михайлов, на фронте с апреля 1942 г.

ЗОЛОТОВА Галина Михайловна, род. в 1927 г., на фронте с 1943 г., Ленинградский фронт.

ЗОНЕНБЕРГ Михаил Иванович, род. в 1926 г., Рязанская обл., Михайловский р-н, д. Бекленевка, на фронте с апреля 1944 г.

ЗОНЦЕВ Николай Петрович, род. в 1927 г., Рязанская обл., Михайловский р-н, Печерниковский с/с, на фронте с ноября 1944 г.

ЗОРИН Александр Дмитриевич, род. в 1923 г., на фронте с октября 1941 г. Демобилизован в апреле 1947 г.

ЗОРИН Александр Иванович, род. в 1922 г., Рязанская обл., Михайловский р-н, с. Стубле, на фронте с октября 1941 г.

ЗОРИН Александр Петрович, род. в 1920 г., Рязанская обл., Михайловский р-н, с. Стубле, на фронте с августа 1943 г.

ЗОРИН Василий Григорьевич, род. в 1921 г., Рязанская обл., Михайловский р-н, с. Стубле. В Красную Армию призван в апреле 1941 г., на фронте с июня 1941 г., рядовой, комендантский взвод. Награжден орденом Отечественной войны II степени, медалью «За боевые заслуги».

ЗОРИН Василий Михайлович, род. в 1897 г., Рязанская обл., Михайловский р-н, с. Стубле, на фронте с июня 1942 г., рядовой, шорник военно-вещевого снабжения полка. Награжден медалями «За боевые заслуги», «За отвагу».

ЗОРИН Василий Тимофеевич, род. в 1923 г., Рязанская обл., Михайловский р-н, с. Новопанское, на фронте с декабря 1941 г. Награжден орденом Отечественной войны II степени.

ЗОРИН Виктор Иванович, род. в 1920 г., Рязанская обл., Михайловский р-н, с. Стубле, на фронте с сентября 1941 г., рядовой, 422 сп. Награжден медалью «За отвагу».

ЗОРИН Виктор Сергеевич, род. в 1913 г., Рязанская обл., Михайловский р-н, с. Стубле, на фронте с июля 1941 г.

ЗОРИН Григорий Ильич, род. в 1903 г., Рязанская обл., Михайловский р-н, с. Стубле, на фронте с января 1942 г.

ЗОРИН И.С., род. в 1924 г., Рязанская обл., Михайловский р-н, с. Стубле, на фронте с февраля 1944 г.

ЗОРИН Иван Тимофеевич, род. в 1920 г., Рязанская обл., Михайловский р-н, с. Новопанское. В Красную Армию призван в ноябре 1940 года, сержант, механик-водитель танка Т-34, 262 тбр, 70 тб. Участвовал в освобождении Латвии и Литвы. Награжден орденами Красной Звезды, Отечественной войны II степени, медалью «За отвагу».

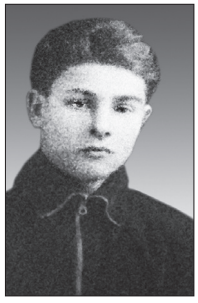

Из наградного листа: *«За время боев с 17 по 31 июля 1944 года на Двинском направлении проявил себя смелым, находчивым, отлично знающим матчасть танков и умелым, энергичным мастером скоростного и качественного ремонта танков в боевых условиях. Ремонтная бригада, в которой участвует Зорин И.Т., отремонтировала на поле боя под артминометным огнем противника 48 танков, которые вернулись в строй. Примерный, отважный, умелый ремонтник, своим самоотверженным трудом участвует в разгроме немцев. Достоин награждения орденом Красной Звезды. Командир роты капитан Дворягин».*

ЗОРИН Илья Федорович, род. в 1909 г., Рязанская обл., Михайловский р-н, Старопашенский с/с, на фронте с мая 1942 г., рядовой. Награжден орденом Отечественной войны II степени.

ЗОРИН Илья Федорович, род. в 1919 г., Рязанская обл., Михайловский р-н, Козловский с/с, на фронте с февраля 1943 г.

ЗОРИН Михаил Дмитриевич, род. в 1925 г., Рязанская обл., Михайловский р-н, на фронте с января 1943 г., старшина, 1071 сп, 311 сд, трижды ранен. Награжден орденами Отечественной войны II степени, Красной Звезды, медалью «За отвагу».

ЗОРИН Михаил Иванович, род. в 1926 г., Рязанская обл., Михайловский р-н, Новопанский с/с, на фронте с 1943 г., рядовой, сапер, 195 исб. Награжден орденом Отечественной войны II степени, медалью «За отвагу».

ЗОРИН Михаил Петрович, род. в 1894 г., Рязанская обл., Михайловский р-н, с. Стубле, на фронте с января 1943 г.

ЗОРИН Николай Сергеевич, род. в 1921 г., Рязанская обл., Михайловский р-н, с. Стубле. В Красную Армию призван в ноябре 1940 г.

ЗОРИН Петр Федорович, род. в 1906 г., Рязанская обл., Михайловский р-н, Щетининский с/с, на фронте с июня 1941 г.

ЗОРИН Семен Григорьевич, род. в 1921 г., Рязанская обл., Михайловский р-н, с. Стубле. Демобилизован в июле 1946 г.

ЗОРКИН Алексей Васильевич, род. в 1913 г., Рязанская обл., Михайловский р-н, с. Стрелецкие Выселки, на фронте с мая 1942 г., гв. мл. лейтенант, ком. отделения связи, 568 минп, 42 минбр. Награжден орденом Красной Звезды, двумя медалями «За отвагу», медалями «За боевые заслуги», «За оборону Ленинграда».

ЗОРКИН Михаил Иванович, род. в 1909 г., Рязанская обл., г. Михайлов, на фронте с августа 1941 г.

ЗОСИМОВ Михаил Петрович, род. в 1910 г., Рязанская обл., Михайловский р-н.

ЗОТКИН Александр Семенович, род. в 1924 г., Рязанская обл., Михайловский р-н, на фронте с 1942 г., рядовой, стрелок-автоматчик. Награжден медалью «За отвагу».

ЗОТКИН Егор Егорович, род. в 1920 г. Участвовал в прорыве блокады Ленинграда, во взятии Берлина. Награжден орденом Красной Звезды, медалями «За отвагу», «За оборону Ленинграда», «За взятие Берлина», «За победу над Германией в Великой Отечественной войне 1941–1945 гг.».

ЗОТОВ Александр Иванович, род. в 1924 г., на фронте с августа 1942 года, ст. сержант, ком. отд. разведки, 23 омб. Награжден орденом Красной Звезды, медалью «За отвагу». Демобилизован в марте 1947 г.

ЗОТОВ Александр Федорович, род. в 1914 г., Рязанская обл., Михайловский р-н, Печерниковский с/с, на фронте с ноября 1942 г.

ЗОТОВ Алексей Иванович, род. в 1906 г., Рязанская обл., Михайловский р-н, Печерниковский с/с, на фронте с сентября 1941 г.

ЗОТОВ Алексей Степанович, род. в 1927 г., Рязанская обл., Михайловский р-н, Печерниковский с/с, на фронте с ноября 1944 г.

ЗОТОВ Василий Иванович, род. в 1917 г., Рязанская обл., Михайловский р-н, Печерников-

ский с/с. Награжден орденом Отечественной войны II степени. Демобилизован в июле 1946 г.

ЗОТОВ Виктор Егорович, род. в 1926 г., Рязанская обл., Михайловский р-н, Печерниковский с/с, на фронте с ноября 1942 г.

ЗОТОВ Владимир Иванович, род. в 1920 г., Рязанская обл., Михайловский р-н, Печерниковский с/с. Демобилизован в августе 1946 г.

ЗОТОВ Георгий Иванович, род. в 1915 г., Рязанская обл., Михайловский р-н, Печерниковский с/с, на фронте с июля 1941 г.

ЗОТОВ Егор Иванович, род. в 1905 г., Рязанская обл., Михайловский р-н, Печерниковский с/с, на фронте с июня 1941 г.

ЗОТОВ Иван Сергеевич, род.: Рязанская обл., Михайловский р-н, Печерниковский с/с.

ЗОТОВ Михаил Сергеевич, род. в 1914 г., Рязанская обл., Михайловский р-н, Печерниковский с/с, на фронте с ноября 1942 г.

ЗОТОВ Николай Иванович, род. в 1922 г., Рязанская обл., Михайловский р-н, Печерниковский с/с, на фронте с октября 1941 г., ефрейтор, санитар, 57 ОМСБ, 30 сд. Награжден орденом Красной Звезды, медалью «За отвагу».

ЗОТОВ Павел Иванович, род. в 1912 г., Рязанская обл., Михайловский р-н, Печерниковский с/с, на фронте с июня 1941 г., ефрейтор. Награжден медалью «За боевые заслуги». Демобилизован в январе 1947 г.

ЗОТОВ Петр Александрович, род. в 1905 г., Рязанская обл., Михайловский р-н, Печерниковский с/с, на фронте с октября 1942 г.

ЗОТОВ Петр Николаевич, род. в 1905 г., Рязанская обл., Михайловский р-н, Печерниковский с/с, на фронте с августа 1941 г., рядовой, связист, 1027 ап, 18 сд. Награжден медалью «За боевые заслуги».

ЗОТОВ Семен Егорович, род. в 1914 г., Рязанская обл., Михайловский р-н, д. Розвальнево, на фронте с июня 1942 г., гв. рядовой, орудийный номер, 4 д-н, 20 гв. мехбр, Воронежский, Калининский, 1-й и 2-й Прибалтийские, 1-й Белорусский фронты. Награжден медалью «За отвагу».

Из наградного листа: *«22.04.45 года в предместьях Берлина тов. Зотов в тяжелый момент боя своим бесстрашием и находчивостью воодушевлял гвардейцев. Под сильным артиллерийским и минометным обстрелом противника нужно было срочно сменить огневые позиции, тов. Зотов, как опытный огневик, презирая смерть, приложил все силы и умение. Расчет, в котором работал тов. Зотов, был первым готов к открытию огня. До дачи залпа оставалось несколько минут, как разорвавшимся снарядом ранило 2-х гвардейцев, тов. Зотов, оказав им помощь, заменил их, и расчет своевременно выполнял боевые задачи. За проявленное мужество и отвагу в борьбе с немецкими захватчиками тов. Зотов достоин правительственной награды, медали «За отвагу». Командир 4 дивизиона 20 ГМКБр гвардии майор Добрынин. 9 мая 1945 года».*

ЗОТОВ Сергей Иванович, род. в 1903 г., Рязанская обл., Михайловский р-н, Печерниковский с/с, на фронте с сентября 1941 г., рядовой, повозочный. Награжден медалью «За боевые заслуги».

ЗОТОВ Степан Николаевич, род. в 1900 г., Рязанская обл., Михайловский р-н, Печерниковский с/с, на фронте с ноября 1941 г.

ЗОТОВ Тихон Иванович, род. в 1922 г., Рязанская обл., Михайловский р-н, Розвальневский с/с, на фронте с октября 1941 г.

ЗУБКИН Егор Сергеевич, род. в 1919 г., Рязанская обл., Захаровский р-н, Жокинский с/с.

ЗУБКОВ Дмитрий Федорович, род. в 1898 г., Рязанская обл., Михайловский р-н, Еринский с/с, на фронте с сентября 1941 г.

ЗУБКОВ Сергей Павлович, род. в 1917 г., Рязанская обл., Михайловский р-н, д. Красное, на фронте с июля 1941 г. Награжден орденом Отечественной войны II степени.

ЗУБКОВ Степан Иванович, род. в 1911 г., Рязанская обл., Михайловский р-н, д. Красное, на фронте с июня 1941 г.

ЗУБКОВА Любовь Александровна, род. в 1923 г., Рязанская обл., Михайловский р-н, с. Малинки.

ЗУБОВ Сергей Петрович, род. в 1915 г., Рязанская обл., г. Михайлов. Награжден орденом Отечественной войны II степени.

ЗУДИН Алексей Иванович, род. в 1926 г., Рязанская обл., Михайловский р-н, д. Хохловка. на фронте с ноября 1943 г. Награжден орденом Отечественной войны I степени.

ЗУДИН Василий Антонович, род. в 1899 г., Рязанская обл., Михайловский р-н, д. Лесищи. Демобилизован в апреле 1945 г.

ЗУДИН Дмитрий Иванович, род. в 1925 г., на фронте с мая 1943 г. Демобилизован в апреле 1950 г.

ЗУДИН Иван Анисимович, род. в 1897 г., Рязанская обл., Михайловский р-н, д. Лесищи, на фронте с июля 1942 г.

ЗУДИН Николай Васильевич, род. в 1919 г., Рязанская обл., Михайловский р-н, д. Лесищи. В Красную Армию призван в октябре 1939 г., 157-й полк НКВД.

ЗУДИН Николай Федорович, род. в 1906 г., Рязанская обл., Михайловский р-н, д. Лесищи, на фронте с июня 1941 г.

ЗУДИН Петр Данилович, род. в 1909 г., Рязанская обл., Михайловский р-н, д. Хохловка, на фронте с июня 1941 г.

ЗУДИН Сергей Иванович, род. в 1919 г., Рязанская обл., Михайловский р-н, д. Хохловка, на фронте с апреля 1942 г.

ЗУДИН Семен Тихонович, род. в 1925 г., Рязанская обл., Октябрьский р-н, д. Хохловка, на фронте с сентября 1943 г.

ЗУДИН Филипп Анисимович, род. в 1894 г., Рязанская обл., Михайловский р-н, д. Карандеевка, на фронте с сентября 1942 г.

ЗУЕВ Александр Петрович, род. в 1909 г., Рязанская обл., Михайловский р-н, на фронте с 1941 года, рядовой. Награжден орденом Красной Звезды

ЗУЕВ Алексей Васильевич, род. в 1908 г., Рязанская обл., Михайловский р-н, с. Рачатники, на фронте с августа 1941 г., рядовой, стрелок, 1028 сп.

ЗУЕВ Егор Васильевич, род. в 1910 г., Рязанская обл., Михайловский р-н, с. Рачатники, на фронте с сентября 1941 г.

ЗУЕВ Иван Андреевич, род. в 1905 г., Рязанская обл., Михайловский р-н, с. Рачатники, на фронте с июня 1941 г.

ЗУЕВ Михаил Иванович, род. 17.10.1911 г., Рязанская обл., Михайловский р-н, с. Рачатники. Участвовал в битвах за г. Орел, в освобождении Прибалтики, ранен. После войны работал в колхозе им. Суворова.

ЗУЕВ Михаил Николаевич, род. в 1925 г., Рязанская обл., Михайловский р-н, с. Роговое, на фронте с марта 1943 г., 11 уап. Награжден орденом Отечественной войны II степени.

ЗУЕВ Николай Иванович, род. в 1920 г. В Красную Армию призван в октябре 1940 г. На фронте с 1942 г.

ЗУЕВ Николай Николаевич, род. в 1920 г., Рязанская обл., Михайловский р-н. В Красную Армию призван в октябре 1940 г.

ЗУЕВ Петр Григорьевич, род. в 1920 г., Рязанская обл., Михайловский р-н, с. Ижеславль. Демобилизован в августе 1946 г.

ЗУЕВ Сергей Васильевич, род. в 1913 г., Рязанская обл., Михайловский р-н, с. Рачатники, на фронте с января 1942 г.

ЗУЕВСКИЙ Всеволод Лаврентьевич, род. в 1927 году, Рязанская обл., Михайловский р-н, Октябрьский п/с.

ЗУЕВСКИЙ Михаил Лаврентьевич, род. в 1914 г., Рязанская обл., Михайловский р-н, Октябрьский п/с.

ЗУЙКОВ Александр Петрович, род. в 1919 г., Рязанская обл., Михайловский р-н, д. Курлышево.

ЗУЙКОВ Анатолий Михайлович, род. в 1924 г., Рязанская обл., Михайловский р-н, д. Курлышево, на фронте с августа 1942 года, сержант, ком. топовычислительного отделения, 4 пабр, контужен. Награжден орденами Красной Звезды, Отечественной войны II степени, медалью «За отвагу».

ЗУЙКОВ Максим Иванович, род. в 1903 г., Рязанская обл., Михайловский р-н, д. Курлышево, на фронте с ноября 1941 г.

ЗУЙКОВ Михаил Александрович, род. в 1894 г., Рязанская обл., г. Михайлов, на фронте с апреля 1943 г.

ЗЫБИН Алексей Александрович, род. в 1918 г., Рязанская обл., Михайловский р-н, Октябрьский п/с. Награжден орденом Отечественной войны II степени.

ЗЫБИН Николай Александрович, род. в 1921 г., Рязанская обл., Михайловский р-н. В Красную Армию призван в октябре 1940 г.

ЗЫБИН Николай Иванович, род. в 1895 г., Рязанская обл., Октябрьский р-н, Высоковский с/с, на фронте с июля 1942 г., рядовой, ездовой, 340 опаб, 16 укрепрайон, тяжело ранен. Награжден орденом Красной Звезды.

ЗЫБИН Николай Федорович,

род. в 1905 г., Рязанская обл., Михайловский р-н, Октябрьский п/с, на фронте с апреля 1942 г., рядовой, стрелок, 475 сп, тяжело ранен в боях за г. Юхнов. Участвовал в битве за Смоленск. Награжден орденом Отечественной войны II степени, медалями «За отвагу», «За победу над Германией в Великой Отечественной войне 1941–1945 гг.». После войны работал на цементном заводе «Спартак».

ЗЫБИН Сергей Петрович, род. в 1905 г., Рязанская обл., Михайловский р-н, сержант. Участвовал в боях под Брянском.

ЗЫБИН Сергей Федорович, род. в 1902 г., Рязанская обл., Михайловский р-н, Октябрьский п/с, на фронте с января 1942 г., рядовой, связист, 314 ап, 149 сд, Западный фронт, тяжело ранен в боях за г. Сухиничи. Награжден медалями «За отвагу», «За победу над Германией в Великой Отечественной войне 1941–1945 гг.». После войны работал машинистом цементного завода «Спартак».

ЗЫБКИН Иван Иванович, род. в 1919 г., Рязанская обл., Михайловский р-н, с. Хавертово, на фронте с июня 1941 г., в/ч 329345. Награжден орденом Отечественной войны II степени.

ЗЫБОВ Иван Иванович, род. в 1917 г., Рязанская обл., Михайловский р-н, д. Слободка, на фронте с июня 1941 г. Награжден орденом Отечественной войны II степени.

ЗЫКОВ Александр Петрович, род. в 1927 г., Рязанская обл., Михайловский р-н, с. Помозово, на фронте с декабря 1944 г.

ЗЫКОВ Анатолий Матвеевич, род. в 1925 г., на фронте с января 1943 г.

ЗЫКОВ Василий Матвеевич, род. в 1919 г., Рязанская обл., г. Михайлов, на фронте с января 1942 г.

ЗЫКОВ Владимир Иванович,

род. 4.07.1904 г., Рязанская обл., г. Михайлов, на фронте с июня 1941 г., рядовой, стрелок, 685 сп, 193 сд, Юго-Западный фронт, тяжело ранен. Участвовал в освобождении г. Михайлова. Награжден орденом Отечественной войны I степени, медалями «За отвагу», «За оборону Москвы», «За победу над Германией в Великой Отечественной войне 1941–1945 гг.», «За доблестный труд в Великой Отечественной войне 1941–1945 гг.». Демобилизован в ноябре 1942 г. После войны работал председателем Красновского сельского Совета, в отделе народного контроля г. Михайлова. Умер 17.07.1991 г.

Из наградного листа: *«Зыков Владимир Иванович является активным участником Отечественной войны, состоявший в истребительном батальоне в г. Михайлова. По занятии г. Михайлова немцами истребительный батальон был расформирован, и тов. Зыков был зачислен в 193 сд, 685 сп, где отражал натиск противника, шедшего на Воронеж. По освобождении села Никольское Воронежской области тов. Зыков уничтожил пулеметное гнездо противника из ружья ПТР и первым ворвался в траншею противника, где завязалась рукопашная схватка. В этом бою тов. Зыков заколол двух немцев и стал преследовать противника. Но во время преследования был тяжело ранен в правую ногу».*

ЗЮДИН Иван Дмитриевич, род. в 1920 г., Рязанская обл., Михайловский р-н, с. Ижеславль. В Красную Армию призван в ноябре 1940 г., 669 сб.

ЗЮЗИН Василий Дмитриевич, род. в 1915 г., Рязанская обл., г. Михайлов. Демобилизован в июне 1946 г.

ЗЯБЛОВ Иван Кузьмич, род. в 1912 г., Рязанская обл., г. Михайлов, на фронте с января 1943 г.

И

ИБРАГИМОВ Мамед Малаевич, род. в 1924 г., Армянская ССР, на фронте с сентября 1943 г.

ИВАКИН Иван Иванович, род. в 1924 г., Рязанская обл., Михайловский р-н, на фронте с ноября 1941 г.

ИВАНЕНКОВ Михаил Алексеевич, род. в 1925 г., Рязанская обл., Михайловский р-н, на фронте с января 1943 г., гв. мл. сержант, мотобатальон автоматчиков, 26 гв. тбр, тяжело ранен. Награжден медалью «За отвагу».

ИВАНОВ Александр Григорьевич, род. в 1903 г., Рязанская обл., Михайловский р-н, Бычковский с/с, на фронте с 1941 г.

ИВАНОВ Александр Григорьевич, род. 12.04.1920 г., Калининская обл., Кушаринский р-н, д. Павлово, на фронте с июля 1941 г., лейтенант, зам. ком. роты по политчасти, ком. взвода управления, Северо-Западный, 3-й Прибалтийский фронты. Награжден медалью «За победу над Германией в Великой Отечественной войне 1941–1945 гг.». Демобилизован в августе 1946 г.

ИВАНОВ Александр Иванович, род. в 1924 г., Рязанская обл., Октябрьский р-н, д. Красное Городище, на фронте с июня 1944 г.

ИВАНОВ Александр Сергеевич, род. в 1908 г., Рязанская обл., Михайловский р-н, Стрелецко-Высельский с/с, на фронте с 1941 года, ефрейтор.

ИВАНОВ Александр Федорович, род. в 1922 г., Рязанская обл., г. Михайлов, на фронте с октября 1941 г.

ИВАНОВ Алексей Иванович, род. в 1908 г., Рязанская обл., Михайловский р-н, на фронте с июня 1942 г.

ИВАНОВ Алексей Степанович, род. 4.03.1915 г., Рязанская обл., Михайловский р-н, с. Старые Свечи, на фронте с июня 1941 г., мл. лейтенант, ком. стрелкового взвода, Западный фронт, дважды ранен. Награжден орденами Красной Звезды, Отечественной войны I степени, медалью «За победу над Германией в Великой Отечественной войне 1941–1945 гг.». После войны работал на цементном заводе «Спартак», п. Октябрьский.

ИВАНОВ Василий Васильевич, род. в 1920 г., Рязанская обл., Михайловский р-н, Поярковский с/с. В Красную Армию призван в ноябре 1940 г.

ИВАНОВ Василий Ефимович, род. в 1907 г., Рязанская обл., Михайловский р-н, Трепольский с/с.

ИВАНОВ Василий Иванович, род. в 1925 г., Рязанская обл., Михайловский р-н, совхоз им. Ильича, на фронте с января 1943 г.

ИВАНОВ Василий Степанович, род. в 1925 г., Рязанская обл., Михайловский р-н, п. Октябрьский, на фронте с марта 1943 г.

ИВАНОВ Виктор Матвеевич, род. в 1920 г. В Красную Армию призван в ноябре 1940 г. На фронте с 1942 г.

ИВАНОВ Владимир Сергеевич, род. в 1907 г., Рязанская обл., Михайловский р-н, с. Стрелецкие Выселки, на фронте с августа 1941 г.

ИВАНОВ Дмитрий Алекс., род. в 1907 г., Рязанская обл., Михайловский р-н, Октябрьский п/с, на фронте с июня 1942 г.

ИВАНОВ Иван Акимович, род. в 1923 г., разведчик. Участвовал в боях за освобождение Украины. Награжден орденами Красной Звезды, Отечественной войны I степени.

ИВАНОВ Иван Дмитриевич, род. в 1917 г., Рязанская обл., Михайловский р-н, Октябрьский п/с, на фронте с 1942 г., рядовой.

ИВАНОВ Иван Зотович, род. в 1893 г., Рязанская обл., Михайловский р-н, с. Машково, на фронте с июня 1943 г.

ИВАНОВ Константин Алексеевич, род. в 1904 г., Рязанская обл., Михайловский р-н, с. Рачатники, на фронте с марта 1942 года, сержант, шофер. Награжден медалью «За боевые заслуги».

Из наградного листа: *«Наградить шофера паркового взвода сержанта Иванова Константина Алексеевича за то, что в подразделении груз доставлялся на своей машине вовремя и в срок, невзирая*

на артобстрел противника. Машина тов. Иванова прошла путь от Вислы до р. Одер без поломок и аварий».

ИВАНОВ Константин Степанович, род. в 1921 г., Рязанская обл., Михайловский р-н, Стрелецко-Высельский с/с. В Красную Армию призван в ноябре 1940 г.

ИВАНОВ Лев Николаевич, род. в 1926 г., Рязанская обл., Михайловский р-н, Щетининский с/с, на фронте с ноября 1944 г.

ИВАНОВ Николай Федотович, род. в 1927 г., Рязанская обл., Михайловский р-н, д. Ново-Николаевка, на фронте с ноября 1944 г.

ИВАНОВ Петр Алекс., род. в 1905 году, Рязанская обл., Михайловский р-н, д. Марьино, на фронте с сентября 1941 г.

ИВАНОВ Петр Евсеевич, род. в 1927 г., Рязанская обл., Михайловский р-н, д. Желватовка, на фронте с ноября 1944 г.

ИВАНОВ Петр Иванович, род. в 1927 г., Рязанская обл., Михайловский р-н, с. Машково, на фронте с ноября 1944 г.

ИВАНОВ Петр Матвеевич, род. в 1921 г., Рязанская обл., г. Михайлов. В Красную Армию призван в апреле 1940 г., на фронте с июня 1941 г., рядовой, вожатый-минер, 73 оигжб, Северо-Западный, Брянский, 1-й Белорусский фронты. Награжден орденом Красной Звезды.

ИВАНОВ Петр Павлович, род. в 1927 г., Рязанская обл., Михайловский р-н, Печерне-Высельский с/с, на фронте с декабря 1944 г.

ИВАНОВ Сергей Сергеевич, род. в 1919 г., Рязанская обл., Михайловский р-н, Стрелецко-Высельский с/с. В Красную Армию призван в ноябре 1939 г., на фронте с июня 1941 г., рядовой, пулеметчик станкового пулемета, 261 сп, 95 сд, 62А, Юго-Западный, Сталинградский фронты, тяжело ранен. Демобилизован по ранению. Награжден орденом Славы III степени. После войны работал председателем Стрелецко-Высельского сельского Совета.

ИВАНОВ Степан Алекс., род. в 1898 г., Рязанская обл., Михайловский р-н, с. Хавертово, на фронте с сентября 1941 г.

ИВАНОВ Степан Ефимович, род. в 1907 г., Рязанская обл., Михайловский р-н, с. Машково, на фронте с июня 1941 г., рядовой, повозочный, 929 ап, дважды тяжело ранен. Награжден медалью «За отвагу».

ИВАНОВ Тимофей Николаевич,

род. 28.08.1923 года, Рязанская обл., Чернавский р-н, с. Павловское, на фронте с 1941 года, рядовой, 705 сп, Западный фронт, множественные тяжелые ранения. Участвовал в битвах за Смоленск, Воронеж. Награжден медалями «За отвагу», «За победу над Германией в Великой Отечественной войне 1941–1945 гг.». Демобилизован в январе 1943 г. по ранению. После войны работал в совхозе «Некрасово».

ИВАНОВА Екатерина Афанасьевна, род. в 1919 г., Рязанская обл., г. Михайлов, на фронте с 1943 г.

ИВАНОВА Мария Федотовна, род. в 1925 г., Рязанская обл., Михайловский р-н, д. Ново-Николаевка, на фронте с августа 1943 г.

ИВАНУШКИН Родион Филатович, род. в 1907 г., Рязанская обл., Михайловский р-н, Каморинский с/с, на фронте с августа 1941 г.

ИВАНЦОВ Николай Иванович, род. в 1923 г., Рязанская обл., Михайловский р-н, Виленский с/с, на фронте с октября 1941 года, мл. сержант, автоматчик, 391 опулаб. Награжден медалью «За отвагу».

ИВАНЧЕВ Тимофей Алекс., род. в 1914 г., Рязанская обл., Михайловский р-н, д. Завидовка, на фронте с августа 1941 г.

ИВЕРСКИЙ Александр Егорович, род. в 1908 г., Рязанская обл., Михайловский р-н, совхоз им. Ильича, на фронте с 1941 г.

ИВЛЕВ Георгий Григорьевич, род. в 1919 г., Рязанская обл., Захаровский р-н, Горностаевский с/с. В Красную Армию призван в феврале 1939 г., на фронте с июня 1941 г., гв. лейтенант, ком. взвода автоматчиков, 236 гв. сп, 74 гв. сд, Юго-Западный, 1-й Белорусский фронты, дважды ранен. С 13.09.1942 по 3.09.1944 год воевал в партизанской бригаде. Награжден орденами Красного Знамени, Отечественной войны I степени.

ИВЛЕВ Дмитрий Гаврилович, род. в 1919 г., Рязанская обл., Захаровский р-н, Безлыченский с/с. В Красную Армию призван в сентябре 1939 г., на фронте с июня 1941 г., сержант, разведчик, 525 ап. Награжден орденом Славы III степени.

ИВЛЕВ Илья Арсеньевич, род. в 1893 г., Рязанская обл., Ми-

хайловский р-н, с. Помозово, на фронте с декабря 1942 г.

ИВЛЕВ Кузьма Васильевич, род. в 1911 г., Рязанская обл., Михайловский р-н, д. Лубянка, на фронте с октября 1942 г.

ИВЛЕВ Куприян Федорович, род. в 1892 г., Рязанская обл., г. Михайлов, на фронте с мая 1943 г.

ИВЛЕВ Сергей Васильевич, род. в 1924 г, Рязанская обл., Михайловский р-н, Поярковский с/с, на фронте с октября 1942 г., рядовой.

ИВЛЕЕВ И.И., род. в 1897 г., Рязанская обл., г. Михайлов, на фронте с декабря 1942 г.

ИВОЧКИН Александр Иванович, род. в 1897 г., Рязанская обл., Михайловский р-н, Рачатниковский с/с, на фронте с ноября 1941 г., рядовой, стрелок, 1 сб. Награжден медалью «За боевые заслуги».

ИВОЧКИН Алексей Александрович, род. в 1926 г., Рязанская обл., Михайловский р-н, Рачатниковский с/с, на фронте с ноября 1943 г., гв. рядовой, стрелок, 2-я стрелковая рота, 48 гв. сп, 17 гв. сд, 3-й Белорусский фронт. Награжден орденами Славы III степени, Отечественной войны II степени, двумя медалями «За отвагу».

ИВОЧКИН Алексей Владимирович, род. в 1915 г., Рязанская обл., Михайловский р-н, Рачатниковский с/с, на фронте с января 1942 года, рядовой, автоматчик. Награжден медалью «За отвагу».

ИВОЧКИН Алексей Михайлович, род. в 1923 г., Рязанская обл., Михайловский р-н, с. Рачатники. Награжден орденом Отечественной войны I степени.

ИВОЧКИН Василий Григорьевич, род. в 1908 г., Рязанская обл., Михайловский р-н, Рачатниковский с/с, на фронте с марта 1943 г.

ИВОЧКИН Иван Васильевич, род. в 1904 г., Рязанская обл., Михайловский р-н, с. Рачатники, на фронте с мая 1942 г. Награжден орденом Отечественной войны II степени.

ИВОЧКИН Иван Григорьевич, род. в 1899 г., Рязанская обл., Михайловский р-н, с. Рачатники, на фронте с сентября 1941 г.

ИВОЧКИН Михаил Александрович, род. 17.11.1924 г., Рязанская обл., Михайловский р-н, с. Рачатники, на фронте с августа 1942 г., рядовой, телефонист, связист, 3-й Украинский фронт. Награжден орденом Отечественной войны II степени, медалями «За отвагу», «За боевые заслуги». Демобилизован в апреле 1947 г. После войны работал учетчиком в колхозе им. Суворова.

ИВОЧКИН Николай Петрович, род. в 1927 г., Рязанская обл., Михайловский р-н, Рачатниковский с/с, на фронте с ноября 1944 г.

ИВОЧКИН Петр Иванович, род. в 1904 г., Рязанская обл., Михайловский р-н, Рачатниковский с/с, на фронте с августа 1941 г.

ИВОЧКИН Петр Михайлович, род. в 1919 г., Рязанская обл., Михайловский р-н, Рачатниковский с/с. В Красную Армию призван в декабре 1939 г., на фронте с июня 1941 г., гв. рядовой, шофер. Участник Сталинградской битвы. Награжден медалями «За оборону Сталинграда», «За отвагу».

ИГНАРИКОВ Андрей Митрофанович, род. в 1908 г., Рязанская обл., Михайловский р-н, Козловский с/с, на фронте с 1941 г., рядовой.

ИГНАТЕНКО Михаил Петрович, род. в 1923 г., Рязанская обл., Михайловский р-н, Щетининский с/с., на фронте с 1942 г., рядовой.

ИГНАТКИН Иван Егорович, род. в 1897 г., Рязанская обл., Михайловский р-н, Еринский с/с, на фронте с октября 1941 г.

ИГНАТКИН Иван Егорович, род. в 1902 г., Рязанская обл., Михайловский р-н, Еринский с/с, на фронте с октября 1942 г.

ИГНАТОВ Александр Васильевич, род. в 1919 г., Рязанская обл., Михайловский р-н, с. Пушкари. В Красную Армию призван в январе 1940 г., 624 сп. Награжден орденом Отечественной войны II степени.

ИГНАТОВ Александр Гаврилович, род. в 1927 г., Рязанская обл., Михайловский р-н, с. Пушкари, на фронте с ноября 1944 г.

ИГНАТОВ Александр Никитович, род. в 1902 г., Рязанская обл., Михайловский р-н, с. Зайчино, на фронте с октября 1941 г.

ИГНАТОВ Александр Николаевич, род. в 1902 г., Рязанская обл., Михайловский р-н, с. Зайчино, на фронте с сентября 1941 г.

ИГНАТОВ Александр Филонович, род. в 1925 г., Рязанская обл., Октябрьский р-н, д. Красное Городище, на фронте с июля 1944 г.

ИГНАТОВ Алексей Павлович, род. 1.04.1924 г., Рязанская обл., Михайловский р-н, с. Пушкари. Участвовал в боях за Венгрию, в войне с Японией. Награжден медалями «За взятие Будапешта»,

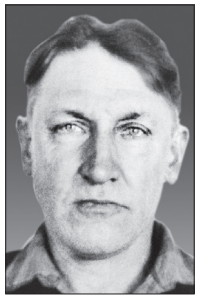

«За победу над Японией», «За победу над Германией в Великой Отечественной войне 1941–1945 гг.». После войны работал трактористом в с. Пушкари.

ИГНАТОВ Алексей Павлович, род. в 1925 г., Рязанская обл., Михайловский р-н, с. Пушкари, на фронте с марта 1943 г., рядовой, телефонист звукобатареи, 152 апабр, 2-й Украинский фронт. Участник форсирования горного хребта Большого Хингана. Участник войны с Японией. Награжден орденом Отечественной войны II степени, медалью «За боевые заслуги».

ИГНАТОВ Анатолий Николаевич, род. в 1923 г., Московская обл., г. Серпухов, на фронте с декабря 1944 г.

ИГНАТОВ Василий Владимирович, род. в 1913 г., Рязанская обл., Михайловский р-н, д. Печерники, на фронте с июля 1942 года, гв. старшина, пом. ком. взвода. Награжден медалью «За отвагу».

ИГНАТОВ Василий Иванович, род. в 1897 г., Рязанская обл., Михайловский р-н, с. Пушкари, на фронте с октября 1941 г.

ИГНАТОВ Виктор Петрович, род. 20.06.1922 г., Рязанская обл., Михайловский р-н, с. Пушкари, разведчик, 251 сд, 1-й, 3-й Белорусские, Прибалтийский фронты. Участвовал в форсировании Днепра. Награжден орденом Красной Звезды, медалями «За отвагу», «За боевые заслуги», «За оборону Москвы», «За победу над Германией в Великой Отечественной войне 1941–1945 гг.». После войны работал мастером в дорожно-ремонтном строительном управлении № 1 г. Михайлова.

ИГНАТОВ Владимир Федорович, род. в 1912 г., Рязанская обл., Михайловский р-н, с. Пушкари, на фронте с декабря 1941 г., старшина, хлебопекарня 526, 149 сд, 3А, Западный, Центральный, 1-й Украинский фронты, дважды ранен. Награжден орденами Красной Звезды, Отечественной войны II степени, медалью «За боевые заслуги». После войны работал директором Михайловского хлебозавода.

ИГНАТОВ Гавриил Иванович, род. в 1895 г., Рязанская обл., Михайловский р-н, с. Пушкари, на фронте с декабря 1942 г.

ИГНАТОВ Иван Григорьевич, род. в 1914 г., Рязанская обл., Михайловский р-н, Щетининский с/с, на фронте с июня 1941 г.

ИГНАТОВ Иван Иванович, род. в 1897 г., Рязанская обл., Михайловский р-н, с. Пушкари, на фронте с апреля 1943 г.

ИГНАТОВ Иван Петрович, род. в 1915 г., Рязанская обл., Михайловский р-н, на фронте с декабря 1942 г.

ИГНАТОВ Иосиф Спиридонович, род. в 1896 г., Рязанская обл., Михайловский р-н, с. Проне-Городище, на фронте с октября 1941 г.

ИГНАТОВ Кузьма Игнатьевич, род. в 1894 г., Рязанская обл., Михайловский р-н, с. Пушкари, на фронте с октября 1942 г.

ИГНАТОВ Михаил Григорьевич, род. в 1911 г., Рязанская обл., Михайловский р-н, Щетининский с/с, на фронте с марта 1944 года.

ИГНАТОВ Михаил Тимофеевич, род. в 1925 г., Рязанская обл., Михайловский р-н, на фронте с марта 1943 г.

ИГНАТОВ Николай Алексеевич, род. в 1926 г., Рязанская обл., Михайловский р-н, с. Зайчино, на фронте с ноября 1944 г., мл. сержант, наводчик. Участник войны с Японией. Награжден орденом Отечественной войны II степени, медалью «За боевые заслуги».

ИГНАТОВ Никита Яковлевич, род. в 1908 г., Рязанская обл., Михайловский р-н, с. Помозово, на фронте с августа 1941 г.

ИГНАТОВ Николай Алексеевич, род. в 1926 г., Рязанская обл., Михайловский р-н, с. Зайчино, на фронте с ноября 1944 г.

ИГНАТОВ Николай Семенович, род. в 1921 г., Рязанская обл., Михайловский р-н, с. Пушкари. В Красную Армию призван в апреле1940 г., на фронте с октября 1942 г.

ИГНАТОВ Николай Тимофеевич, род. в 1924 г., Рязанская обл., Михайловский р-н, Поярковский с/с, на фронте с ноября 1944 г.

ИГНАТОВ Николай Федорович, род. в 1927 г., Рязанская обл., Михайловский р-н, с. Пушкари, на фронте с ноября 1944 г.

ИГНАТОВ Николай Филимонович, род. в 1920 г., Рязанская обл., Михайловский р-н, д. Красное Городище, на фронте с ноября 1942 г.

ИГНАТОВ Павел Иванович, род. в 1899 г., Рязанская обл., Михайловский р-н, с. Пушкари, на фронте с сентября 1941 г.

ИГНАТОВ Петр Иванович, род. в 1901 г., Рязанская обл., г. Ми-

хайлов, на фронте с октября 1941 года.

ИГНАТОВ Сергей Петрович, род. в 1916 г., Рязанская обл., Михайловский р-н, Октябрьский п/с, на фронте с сентября 1941 г.

ИГНАТОВ Степан Евдокимович, род. в 1915 г., Рязанская обл., Михайловский р-н, Голдинский с/с, на фронте с 1942 г., рядовой.

ИГНАТОВ Степан Самсонович, род. в 1906 г., Рязанская обл., Михайловский р-н, д. Федоровка, на фронте с 1941 г., рядовой. Награжден медалями «За отвагу», «За победу над Германией в Великой Отечественной войне 1941–1945 гг.». После войны работал в совхозе им. Ильича.

ИГНАТОВ Федор Макарович, род. в 1924 г., Рязанская обл., Михайловский р-н, с. Пушкари, на фронте с августа 1942 г.

ИГНАТОВ Федор Федорович, род. в 1906 г., Рязанская обл., Михайловский р-н, с. Пушкари, на фронте с октября 1941 г.

ИГНАТОВ Яков Васильевич, род. в 1893 г., Рязанская обл., Михайловский р-н, с. Пушкари, на фронте с октября 1942 г., рядовой, кладовщик, полевой армейский обозно-вещевой склад, Сталинградский, 3-й Украинский, 1-й Белорусский фронты. Награжден медалью «За боевые заслуги».

ИГНАТОВИЧ Иосиф Маркович,

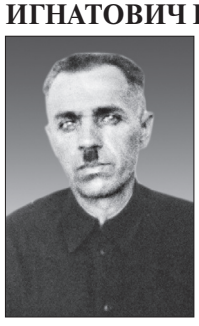

род. в 1906 году, Гродненская обл., Гродненский р-н, д. Кулевка, сержант. Участвовал в обороне Москвы. Награжден орденом Отечественной войны II степени, медалями «За оборону Москвы», «За победу над Германией в Великой Отечественной войне 1941–1945 гг.». После войны работал в Михайловском районном отделе сельского хозяйства.

ИГНАТЬЕВ Алекс. Николаевич, род. в 1910 г., Рязанская обл., г. Михайлов, на фронте с августа 1941 г.

ИГНАТЬЕВ Александр Николаевич, род. в 1906 г., Рязанская обл., г. Михайлов, на фронте с сентября 1941 г.

ИГНАТЬЕВ Гавриил Игнатьевич, род. в 1913 г., Рязанская обл., Михайловский р-н, с. Маково, на фронте с июня 1941 г.

ИГНАТЬЕВ Николай Филиппович, род. в 1920 г., Рязанская обл., Октябрьский р-н, д. Красное Городище, на фронте с августа 1944 г.

ИГОШЕВ Георгий Николаевич, род. в 1915 г., Рязанская обл., г. Михайлов, на фронте с января 1942 г.

ИЗЯБЛОВ Иван Кузьмич, род. в 1912 г., Рязанская обл., г. Михайлов, на фронте с января 1943 г.

ИЛЬИКОВ Иван Сергеевич, род. в 1907 г., Рязанская обл., Михайловский р-н, д. Ново-Николаевка, на фронте с апреля 1942 г.

ИЛЬИН Анатолий Семенович, род. в 1925 г., Рязанская обл., Михайловский р-н, Новопанский с/с, на фронте с 1943 г., рядовой.

ИЛЬИН Анатолий Семенович, род. в 1925 г., на фронте с января 1943 г., мл. сержант, ком. отд., 909 сп, 247 сд. Награжден орденом Отечественной войны II степени, медалью «За отвагу». Демобилизован в июне 1950 г.

ИЛЬИН Василий Иванович, род. в 1920 г., Рязанская обл., Михайловский р-н, п. Горенка. В Красную Армию призван в ноябре 1940 г.

ИЛЬИН Владимир Иванович, род. в 1923 г., Рязанская обл., Михайловский р-н, п. цемзавода «Спартак», на фронте с июня 1942 г.

ИЛЬИН Григорий Андреевич, род. в 1902 г., Рязанская обл., Михайловский р-н, Лесищенский с/с, на фронте с августа 1941 г.

ИЛЬИН Николай Иванович, род. в 1906 г., Рязанская обл., г. Михайлов, на фронте с мая 1943 г.

ИЛЬИН Николай Семенович, род. в 1922 г., Рязанская обл., Михайловский р-н, д. Журавли. Награжден орденом Отечественной войны II степени. Демобилизован в январе 1947 г.

ИЛЬИН Павел Иванович, род. в 1914 г., Рязанская обл., Михайловский р-н, с. Прудские Выселки, на фронте с сентября 1941 г.

ИЛЬИН Семен Михайлович, род. в 1894 г., Рязанская обл., Михайловский р-н, д. Журавли, на фронте с апреля 1942 г., рядовой.

ИЛЬИНСКАЯ Людмила Николаевна, род. в 1924 г., Рязанская обл., г. Михайлов, на фронте с марта 1943 г.

ИЛЬИЧЕВ Андрей Иванович, род. в 1915 г., Рязанская обл., Михайловский р-н, с. Печерники, на фронте с октября 1942 г.

ИЛЬИЧЕВ Алексей Николаевич, род. в 1927 г., Рязанская обл., Михайловский р-н, Красновский с/с, на фронте с ноября 1944 г.

Награжден орденом Отечественной войны II степени.

ИЛЬИЧЕВ Дмитрий Васильевич, род. в 1908 г., Рязанская обл., Михайловский р-н, д. Бекленевка, на фронте с октября 1941 г.

ИЛЬИЧЕВ Иван Тихонович, род. в 1895 г., Рязанская обл., Михайловский р-н, д. Ново-Николаевка, на фронте с октября 1942 г.

ИЛЬИЧЕВ Михаил Родионович, род. в 1899 г., Рязанская обл., Михайловский р-н, с. Печерниковские Выселки, на фронте с июня 1943 г.

ИЛЬИЧЕВ Николай Григорьевич, род. в 1906 г., Рязанская обл., Михайловский р-н, Красновский с/с, на фронте с июня 1941 г.

ИЛЮНИН Василий Павлович, род. в 1924 г., Рязанская обл., Михайловский р-н, с. Хавертово, на фронте с августа 1942 г.

ИЛЮНИН Кузьма Павлович, род. в 1905 г., Рязанская обл., Михайловский р-н, с. Хавертово, на фронте с апреля 1944 г.

ИЛЮНИН Михаил Иванович, род. в 1914 г., Рязанская обл., Михайловский р-н, Рачатниковский с/с, на фронте с марта 1943 г.

ИЛЮНИН Николай Петрович, род. в 1925 г., Рязанская обл., Михайловский р-н, д. Узуновка, на фронте с января 1943 г.

ИЛЮНИН Николай Федорович, род. в 1924 г., Рязанская обл., Михайловский р-н, с. Хавертово, на фронте с октября 1942 г.

ИЛЮХИН Андрей Гаврилович, род. в 1912 г., Рязанская обл., Михайловский р-н, д. Узуновка, на фронте с апреля 1942 г.

ИЛЮХИН Василий Степанович, род. в 1914 г., Рязанская обл., Михайловский р-н, сл. Самодуровка, на фронте с сентября 1941 г.

ИЛЮХИН Виктор Филиппович, род. в 1925 г., Рязанская обл., Михайловский р-н, Ижеславльский с/с, на фронте с декабря 1942 г.

ИЛЮХИН Виктор Филиппович, род. в 1925 г., Рязанская обл., Михайловский р-н, с. Пушкари, на фронте с декабря 1942 г.

ИЛЮХИН Иван Иванович, род. в 1905 г., Рязанская обл., Михайловский р-н, д. Узуновка, на фронте с сентября 1944 г.

ИЛЮХИН Кузьма Павлович, род. в 1905 г., Рязанская обл., Михайловский р-н, с. Хавертово, на фронте с апреля 1944 г.

ИЛЮХИН Николай Гаврилович, род. в 1914 г., Рязанская обл., Михайловский р-н, д. Узуновка, на фронте с марта 1942 г.

ИЛЮХИН Николай Федорович, род. в 1924 г., Рязанская обл., Михайловский р-н, с. Хавертово, на фронте с октября 1942 г.

ИЛЮХИН Петр Алексеевич, род. в 1897 г., Рязанская обл., Михайловский р-н, д. Узуновка, на фронте с октября 1941 г.

ИЛЮХИН Сергей Алексеевич, род. в 1912 г., Рязанская обл., Михайловский р-н, д. Волшута, на фронте с 1941 г., тяжело ранен. Награжден орденом Отечественной войны I степени, медалью «За победу над Германией в Великой Отечественной войне 1941–1945 гг.». После войны работал скотником в совхозе имени Ильича.

ИЛЮШИН Андрей Тихонович, род. в 1907 г., Рязанская обл., Михайловский р-н, д. Завидовка, на фронте с сентября 1941 г.

ИЛЮШИН Антон Васильевич, род. в 1908 г., Рязанская обл., Михайловский р-н, д. Завидовка, на фронте с августа 1941 г.

ИЛЮШИН Василий Викторович, род. в 1912 г., на фронте с ноября 1942 г.

ИЛЮШИН Григорий Тимофеевич, род. в 1918 г., Рязанская обл., Михайловский р-н, д. Завидовка, на фронте с августа 1941 г.

ИЛЮШИН Дмитрий Николаевич, род. в 1893 г., Рязанская обл., Михайловский р-н, д. Завидовка, на фронте с декабря 1942 г.

ИЛЮШИН Иван Григорьевич, род. в 1926 г., Рязанская обл., Михайловский р-н, д. Завидовка, на фронте с ноября 1943 г. Награжден орденом Отечественной войны II степени.

ИЛЮШИН Никита Федорович, род. в 1897 г., Рязанская обл., Михайловский р-н, д. Завидовка, на фронте с октября 1941 г., рядовой, стрелок, 142 сд, тяжело ранен. Участник обороны Ленинграда. Награжден орденом Славы III степени, медалями «За оборону Ленинграда», «За победу над Германией в Великой Отечественной войне 1941–1945 гг.». После войны работал председателем Завидовского сельского Совета.

ИЛЮШИН Николай Степанович, род. в 1907 г., Рязанская обл., Михайловский р-н, д. Завидовка, на фронте с августа 1941 г.

ИЛЮШИН Павел Иванович, род. в 1897 г., Рязанская обл., Михайловский р-н, д. Завидовка, на фронте с октября 1941 г.

ИЛЮШКИН Николай Филиппович, род. в 1925 г., Рязанская обл., Михайловский р-н, на фронте с января 1943 г., рядовой.

ИМОШИН Николай Филиппович, род. в 1921 г., Рязанская обл., Михайловский р-н, Октябрьский п/с.

ИЛЯХИН Алексей Григорьевич, род. в 1916 г., Рязанская обл., Михайловский р-н, Виленский с/с, на фронте с августа 1941 г., рядовой, стрелок, 1009 сп, Ленинградский фронт, дважды тяжело ранен. Награжден медалями «За боевые заслуги», «За победу над Германией в Великой Отечественной войне 1941–1945 гг.». После войны работал слесарем на заводе «Спартак».

ИЛЯХИН Алексей Егорович, род. в 1927 г., Рязанская обл., Михайловский р-н, Виленский с/с, на фронте с ноября 1944 г.

ИЛЯХИН Алексей Николаевич, род. в 1926 г., Рязанская обл., Михайловский р-н, Виленский с/с, на фронте с декабря 1943 года, гв. рядовой, стрелок, 213 сп, 71 гв. сд. Награжден орденом Славы III степени.

ИЛЯХИН Василий Иванович, род. в 1895 г., Рязанская обл., Октябрьский р-н, п. Змеинка, на фронте с апреля 1943 г.

ИЛЯХИН Иван Васильевич, род. в 1908 г., Рязанская обл., Михайловский р-н, п. Треполье, на фронте с 1941 г., рядовой, телефонист штабной батареи. Награжден орденом Отечественной войны II степени, медалью «За отвагу».

ИЛЯХИН Михаил Васильевич, род. в 1916 г., Рязанская обл., г. Михайлов, на фронте с октября 1941 г.

ИЛЯХИН Михаил Петрович, род. в 1902 г., Рязанская обл., Михайловский р-н, Октябрьский п/с, на фронте с августа 1942 г.

ИЛЯХИН Николай Дмитриевич, род. в 1907 г., Рязанская обл., Михайловский р-н, Виленский с/с, на фронте с сентября 1941 г., капитан, саперная рота, 233 осапб, 149 сд, Западный фронт, четырежды ранен. Награжден орденами Отечественной войны I и II степени, медалью «За боевые заслуги».

ИЛЯХИН Николай Михайлович, род. в 1927 г., Рязанская обл., Михайловский р-н, Виленский с/с, на фронте с ноября 1944 г.,

ИЛЯХИН Петр Иванович, род. в 1907 г., Рязанская обл., Октябрьский р-н, Виленский с/с, на фронте с марта 1944 г.

ИЛЯХИН Сергей Никифорович, род. в 1905 г., Рязанская обл., Михайловский р-н, Ижеславльский с/с, на фронте с августа 1941 г.

ИЛЯХИН Сергей Петрович, род. в 1903 г., Рязанская обл., Михайловский р-н, Виленский с/с, на фронте с августа 1941 г.

ИЛЯХИН Тимофей Иванович, род. в 1909 г., Рязанская обл., Михайловский р-н, Виленский с/с, на фронте с января 1942 г.

ИМОНИН Иван Антонович, род. в 1911 г., Рязанская обл., Михайловский р-н, с. Хавертово, на фронте с декабря 1943 г.

ИМОНИН Кузьма Павлович, род. в 1905 г., Рязанская обл., Михайловский р-н, с. Хавертово, на фронте с июля 1942 г.

ИНОЗЕМЦЕВ Юрий Федорович, род. в 1926 г., Рязанская обл., г. Михайлов, на фронте с ноября 1942 г.

ИНЧИН Александр Игнатьевич, род. 17.09.1922 г., Рязанская обл., Михайловский р-н, д. Поярково, на фронте с 1941 г. Участвовал в битве на Курской дуге.

ИСАЕВ Александр Алекс., род. в 1913 г., Рязанская обл., г. Михайлов, на фронте с сентября 1941 г.

ИСАЕВ Александр Афанасьевич, род. в 1921 г., Рязанская обл., Михайловский р-н, Щетининский с/с. В Красную Армию призван в апреле 1940 г., на фронте с июня 1941 г., ст. лейтенант, 1291 сп, ранен. Участник советско-финляндской войны. Награжден орденами Красной Звезды, Отечественной войны I и II степени.

ИСАЕВ Александр Васильевич, род. в 1927 г., Рязанская обл., Михайловский р-н, Щетининский с/с, на фронте с ноября 1944 г.

ИСАЕВ Александр Иванович, род. в 1920 г., Рязанская обл., Михайловской р-н, с. Стубле. Награжден орденом Отечественной войны II степени.

ИСАЕВ Алексей Афанасьевич, род. в 1924 г., Рязанская обл., Михайловский р-н, Щетининский с/с, гв. сержант, ком. отд., ранен. Награжден медалью «За отвагу».

ИСАЕВ Алексей Васильевич, род. в 1897 г., Рязанская обл., Михайловский р-н, Старопашенский с/с, на фронте с января 1942 г.

ИСАЕВ Алексей Иванович, род. в 1921 г., Рязанская обл., Михайловский р-н, Старопашенский с/с. В Красную Армию призван в январе 1941 г.

ИСАЕВ Василий Иванович, род. в 1925 г., Рязанская обл., Михайловский р-н, на фронте с апреля 1943 г.

ИСАЕВ Василий Николаевич, род. 24.01.1917 г., Рязанская обл., Чапаевский р-н, д. Соларьево, на фронте с июня 1941 г., капитан, штурман звена, летчик-наблюдатель, адъютант эскадрильи, Юго-Западный, Южный, Сталинградский, Калининский, 1-й и 2-й Украинские фронты. Награжден медалью «За победу над Германией в Великой Отечественной войне 1941–1945 гг.». Демобилизован в мае 1945 г. После войны работал директором восьмилетней школы с. Березово.

ИСАЕВ Василий Петрович, род. в 1897 г., Рязанская обл., Михайловский р-н, Щетининский с/с, на фронте с октября 1941 г.

ИСАЕВ Василий Степанович, род. в 1919 г., Рязанская обл., г. Михайлов, 624 сп.

ИСАЕВ Виктор Алексеевич, род. в 1925 г., Рязанская обл., Михайловский р-н, Старопашенский с/с, на фронте с июля 1943 г. Участвовал в битве на Курской дуге. Награжден орденом Отечественной войны II степени.

ИСАЕВ Виктор Николаевич, род. в 1916 г., Рязанская обл., г. Михайлов, на фронте с июня 1943 г.

ИСАЕВ Виктор Федорович, род. в 1927 г., Рязанская обл., Михайловский р-н, Трепольский с/с, на фронте с декабря 1944 г.

ИСАЕВ Виктор Яковлевич, род. в 1925 г., Рязанская обл., Михайловский р-н, Старопашенский с/с, на фронте с августа 1943 г.

ИСАЕВ Вл. Александрович, род. в 1924 г., Рязанская обл., г. Михайлов, на фронте с июля 1944 г.

ИСАЕВ Владимир Алексеевич, род. в 1927 г., Рязанская обл., Михайловский р-н, Старопашенский с/с, на фронте с ноября 1944 г. Награжден орденом Отечественной войны II степени.

ИСАЕВ Дмитрий Иванович, род. в 1894 г., Рязанская обл., Михайловский р-н, с. Стубле, на фронте с октября 1941 г.

ИСАЕВ Иван Алексеевич, род. в 1907 г., Рязанская обл., г. Михайлов, на фронте с сентября 1941 г., рядовой, стрелок, 1091 сп, 327 сд, дважды тяжело ранен. Награжден орденом Отечественной войны I степени, медалью «За боевые заслуги».

ИСАЕВ Иван Алексеевич, род. в 1921 г., Рязанская обл., Михайловский р-н. В Красную Армию призван в ноябре 1940 г.

ИСАЕВ Иван Иванович, род. в 1919 г., Рязанская обл., Михайловский р-н, на фронте с 1941 г., рядовой.

ИСАЕВ Иван Тихонович, род. в 1895 г., Рязанская обл., Михайловский р-н, д. Лубянка, на фронте с июля 1942 г.

ИСАЕВ Иван Федорович, род. в 1905 г., Рязанская обл., Михайловский р-н, с. Щетиновка, на фронте с июня 1941 г., капитан, зам. ком. батальона по политчасти, 93 остб. Награжден орденом Красной Звезды, медалями «За оборону Москвы», «За победу над Германией в Великой Отечественной войне 1941–1945 гг.». Демобилизован в 1946 г. После войны – освобожденный секретарь парторганизации Михайловской МТС, затем директор районной инкубаторной станции.

ИСАЕВ Михаил Александрович, род. в 1925 г., Рязанская обл., Михайловский р-н, д. Студенец, на фронте с мая 1943 г.

ИСАЕВ Михаил Алекс., род. в 1905 г., Рязанская обл., г. Михайлов, на фронте с октября 1941 года.

ИСАЕВ Михаил Иванович, род. в 1919 г., Рязанская обл., Михайловский р-н, д. Лубянка. В Красную Армию призван в феврале 1940 г. Награжден орденом Отечественной войны II степени.

ИСАЕВ Михаил Федорович, род. в 1926 г., Рязанская обл., Михайловский р-н, д. Лубянка, на фронте с апреля 1944 г.

ИСАЕВ Николай Иванович, род. в 1927 г., Рязанская обл., Михайловский р-н, Старопашенский с/с, на фронте с ноября 1944 г.

ИСАЕВ Николай Павлович, род. в 1908 г., Рязанская обл., Михайловский р-н, д. Розвальнево, на фронте с октября 1941 г., рядовой, пом. наводчика. Награжден орденом Отечественной войны II степени, медалью «За отвагу».

ИСАЕВ Семен Васильевич, род. в 1925 г., Рязанская обл., Михайловский р-н, д. Лубянка, на фронте с января 1943 г.

ИСАЕВ Сергей Петрович, род. 12.07.1917 г., Рязанская обл., Михайловский р-н, д. Студенец, на фронте с 1941 г., ст. сержант, связист, водитель, 212 сд, 1-й Белорусский, 3-й Украинский фронты, ранен. Участвовал в битвах под Москвой, на Курской дуге. Награжден орденами Красной Звезды, Отечественной войны II степени, медалью «За отвагу». Демобилизован в 1946 г. Умер 10.10.1990 г. Похоронен в Захаровском р-не.

ИСАЕВ Федор Павлович, род. в 1904 г., Рязанская обл., Михайловский р-н, д. Розвальнево, на фронте с августа 1942 г.

ИСАЕВА Анна Николаевна, род. в 1920 г., Рязанская обл., г. Михайлов. Награждена орденом Отечественной войны II степени.

ИСАЕВА Валентина Алексеевна, род. в 1919 (1914) г., Рязанская обл., г. Михайлов. Награждена орденом Отечественной войны II степени.

ИСАЕВА (ТУРЧЕНЕВА) Валентина Дмитриевна, род. в 1924 г., Рязанская обл., г. Михайлов, на фронте с 1943 г. Служила в составе военно-почтовой станции, дошла до Берлина. Награждена медалью «За победу над Германией в Великой Отечественной войне 1941–1945 гг.». Демобилизована в сентябре 1946 г. После войны работала на почтамте г. Ленинграда. Умерла 7.11.2008 года. Похоронена в г. Михайлове.

ИСАЙКИН Егор Иванович, род. в 1896 г., на фронте с октября 1941 г.

ИСАЙКИН Иван Сергеевич, род. в 1927 г., Рязанская обл., Михайловский р-н, д. Курлышево, на фронте с декабря 1944 г.

ИСАЙКИН Сергей Тихонович, род. в 1903 г., Рязанская обл., Михайловский р-н, д. Курлышево, на фронте с октября 1941 г.

ИСАКИН Алексей Харламович, род. в 1925 г., Рязанская обл., Михайловский р-н, д. Кукуй, на фронте с января 1943 г.

ИСАКИН Николай Харламович, род. в 1923 г., Рязанская обл., Михайловский р-н, д. Кукуй, на фронте с декабря 1941 г.

ИСАКИН Павел Григорьевич, род. в 1922 г., Рязанская обл., Михайловский р-н, д. Лесищи, на фронте с июня 1944 г.

ИСАКОВ Владимир Матвеевич, род. в 1909 г., Рязанская обл., Михайловский р-н, Козловский с/с, на фронте с октября 1941 г.

ИСАКОВ Андрей Елисеевич, род. в 1912 г., Рязанская обл., Михайловский р-н, Трепольский с/с, на фронте с 1942 г., рядовой.

ИСАКОВ Роман Матвеевич, род. в 1906 г., Рязанская обл., Михайловский р-н, Козловский с/с, на фронте с июня 1942 г.

ИСХАНОВ А.А., род. в 1924 г., Горьковская обл., на фронте с сентября 1944 г.

К

КАБАНОВ Андрей Емельянович, род. в 1926 г., Рязанская обл., Михайловский р-н, д. Локня, на фронте с ноября 1942 г.

КАБАНОВ Василий Ефимович, род. 19.12.1918 г., Московская обл., Коломенский р-н, д. Молитвино, на фронте с октября 1941 г., капитан, ком. стрелковой роты, 156 сп, 52 сд, Центральный фронт, трижды ранен. Награжден медалями «За отвагу», «За оборону Москвы», «За победу над Германией в Великой Отечественной войне 1941–1945 гг.». Демобилизован в октябре 1944 г. После войны работал на цементном заводе «Спартак».

КАБАНОВ Василий Михайлович, род. в 1921 г., Рязанская обл., Михайловский р-н, с. Прудская. В Красную Армию призван в октябре 1940 г., 151 сп.

КАБАНОВ Владимир Михайлович, род. в 1925 г., Рязанская обл., г. Михайлов, на фронте с января 1943 г., рядовой.

КАБАНОВ Иван Емельянович, род. в 1923 г., Рязанская обл., г. Михайлов, на фронте с апреля 1942 г., рядовой.

КАБАНОВ Иван Павлович, род. в 1926 г., на фронте с 1943 г., мл. сержант. Награжден медалью «За отвагу».

КАБАНОВ Иван Прокофьевич, род. в 1924 г., Рязанская обл., Михайловский р-н, с. Прудская, на фронте с августа 1942 года, сержант, наводчик миномета, 527 мп. Награжден орденом Славы III степени, медалью «За отвагу». Демобилизован в апреле 1947 г.

КАБАНОВ Михаил Алексеевич, род. в 1926 г., Рязанская обл., Михайловский р-н, с. Прудская, на фронте с ноября 1942 г.

КАБАНОВ Никита Степанович, род. в 1914 г., Рязанская обл., Михайловский р-н, п. цемзавода «Спартак», на фронте с ноября 1941 г., лейтенант, секретарь партбюро, 1198 сп, 359 сд. Награжден орденом Красной Звезды, медалью «За отвагу».

КАБАНОВ Николай Ильич, род. в 1923 г., Рязанская обл., Михайловский р-н, с. Прудская, на фронте с июля 1941 г., рядовой.

КАБАНОВ Николай Федотович, род. в 1919 г., Рязанская обл., Михайловский р-н, Слободской с/с. В Красную Армию призван в ноябре 1939 г., на фронте с июня 1941 г., ст. краснофлотец, 7 заградотряд, 54А, Ленинградский, Волховский, 3-й Прибалтийский фронты. Награжден медалью «За боевые заслуги».

КАБАНОВ Сергей Петрович, род. в 1894 г., Рязанская обл., г. Михайлов, на фронте с октября 1943 года.

КАБАНОВ Степан Иванович, род. в 1915 г., Рязанская обл., Михайловский р-н, д. Слободка, на фронте с июня 1941 г.

КАБАНОВ Степан Михайлович, род. в 1910 г., Рязанская обл., Михайловский р-н, Слободской с/с, на фронте с августа 1941 г.

КАБАРДИН Андрей Алексеевич, род. в 1907 г., Рязанская обл., Михайловский р-н, с. Прудские Выселки, на фронте с 1941 г., рядовой, 51А, ранен. Награжден медалью «За боевые заслуги». Демобилизован в декабре 1945 г.

КАБАРКОВ Алексей Дмитриевич, род. в 1924 г., Рязанская обл., Михайловский р-н, Красновский с/с, на фронте с августа 1942 г.

КАБАТЧИКОВ Семен Иванович, род. в 1898 г., Рязанская обл., Октябрьский р-н, с. Зайчино, на фронте с марта 1942 г., 33 сб.

КАБАЦКОВ Алексей Дмитриевич, род. в 1924 г., Рязанская обл., Михайловский р-н, Красновский с/с, на фронте с августа 1942 г., мл. сержант, трижды ранен. Награжден орденом Отечественной войны II степени, медалью «За отвагу».

КАБАЦКОВ Алексей Иванович, род. в 1915 г., Рязанская обл., Михайловский р-н, п. Первомайский, на фронте с августа 1941 года, ефрейтор, орудийный номер, 1020 ап, 343 сд. Награжден медалями «За отвагу», «За боевые заслуги».

КАБАЦКОВ Дмитрий Иванович, род. в 1894 г., Рязанская обл., Михайловский р-н, с. Красное, на фронте с апреля 1942 г.

КАБЛУКОВ Николай Павлович, род. в 1908 г., Рязанская обл., Михайловский р-н, на фронте с 1942 г., рядовой.

КАБЫСКИН Константин Андреевич, род. в 1910 г., Рязанская обл., Михайловский р-н, с. Стрелецкие Выселки, на фронте с октября 1941 г.

КАВАЛЕРОВ Николай Иванович, род. 24.05.1925 г., Рязанская обл., Михайловский р-н., на фронте с декабря 1942 года, гв. мл. сержант, наводчик противотанкового ружья, 128 гв. гсд, 4-й Украинский, Северо-Кавказский фронты, ранен. Участвовал в освобождении Севастополя, Чехословакии, Болгарии. Сражался в Румынии, Венгрии, Австрии. Награжден орденами Славы III степени, Отечественной войны II степени. Демобилизован в мае 1950 г.

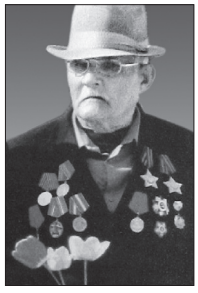

Из наградного листа: *«Во время решительного наступления наших подразделений с 10 по 12.5.44 г. на Севастопольском плацдарме немцев в районе мыса Херсонес показал себя отважным, находчивым, прекрасно владеющим своим оружием. Действуя в стрелковой роте, участвовал в отражении контратак противника, уничтожив при этом 5 немецких солдат. Подавил огонь вражеского пулемета, который мешал беспрепятственно наступать дальше, получив серьезное ранение, участвовал в бою, но когда ранило второй раз, оставил поле боя. За проявленное бесстрашие, умение в совершенстве владеть своим оружием, достоин правительственной награды: ордена Славы III степени. Командир 327 гв. горно-стрелкового Севастопольского полка майор Вайсман. 3 июня 1944 г.».*

КАВАЛЕРОВ Петр Васильевич, род. в 1904 г., Рязанская обл., Михайловский р-н, Щетининский с/с, на фронте с апреля 1942 г.

КАВЕРИН Виктор Дмитриевич, род. в 1925 г., Рязанская обл., Михайловской р-н, д. Наталинка, на фронте с января 1943 г. Награжден орденом Отечественной войны II степени.

КАВЕРИН Дмитрий Алексеевич, род. в 1894 г., Рязанская обл., Михайловский р-н, с. Маково, на фронте с ноября 1942 г.

КАВЕРИН Михаил Дмитриевич, род. в 1906 г., Рязанская обл., Октябрьский р-н, с. Маково, на фронте с июля 1941 г.

КАВЫРКИН Александр Федорович, род. в 1908 г., Рязанская обл., Михайловский р-н, с. Козловка, на фронте с июня 1941 г.

КАВЫРКИН Василий Иванович, род. в 1909 г., Рязанская обл., Михайловский р-н, с. Козловка, на фронте с октября 1941 г.

КАВЫРКИН Петр Иванович, род. в 1914 г., Рязанская обл., Михайловский р-н, Козловский с/с, на фронте с июня 1942 г.

КАВЫРКИН Петр Ильич, род. в 1914 г., Рязанская обл., Михайловский р-н, Козловский с/с, на фронте с января 1943 г.

КАВЫРКИН Семен Федорович, род. в 1913 г., Рязанская обл., Михайловский р-н, Козловский с/с, на фронте с октября 1941 г.

КАГИН Александр Иванович, род. в 1911 г., Рязанская обл., Михайловский р-н, Красновский с/с, на фронте с сентября 1941 г.

КАГИН Антип Андреевич, род. в 1916 г., Рязанская обл., Михайловский р-н, с. Печерники, на фронте с октября 1941 г.

КАГИН Антон Андреевич, род. в 1916 г., Рязанская обл., Михайловский р-н, с. Хавертово, на фронте с ноября 1941 г.

КАГИН Артем Иванович, род. в 1899 г., Рязанская обл., Михайловский р-н, Печерниковский с/с, на фронте с апреля 1943 г.

КАГИН Василий Иванович, род. в 1916 г., Рязанская обл., Михайловский р-н, Печерниковский с/с. Демобилизован в марте 1946 года.

КАГИН Федор Андреевич, род. в 1897 г., Рязанская обл., Михайловский р-н, Красновский с/с, на фронте с сентября 1941 г.

КАДАБАЕВ Никифор Семенович, род. в 1896 г., Рязанская обл., Михайловский р-н, Красновский с/с, на фронте с октября 1941 г.

КАДИН Андрей Дмитриевич, род. в 1889 г., Рязанская обл., Михайловский р-н, Печерниковский с/с, на фронте с июня 1943 г.

КАДИНИН Василий Григорьевич, род. в 1900 г., Рязанская обл., Михайловский р-н, Старопашенский с/с, на фронте с сентября 1941 г.

КАДОЧКИН Алексей Петрович, род. в 1925 г., Рязанская обл., Михайловский р-н, с. Ижеславль, на фронте с февраля 1942 года, гв. ст. сержант, автоматчик, 298 гв. сп. Награжден орденом Славы III степени, орденом Отечественной войны II степени, двумя медалями «За отвагу».

КАДОЧКИН Петр Никифорович, род. в 1897 г., Рязанская обл., Михайловский р-н, Ижеславльский с/с, на фронте с сентября 1941 г.

КАДУШКИН Иван Григорьевич, род. в 1922 г., Рязанская обл., Михайловский р-н, Фирюлевский с/с. Демобилизован в январе 1947 г.

КАЗАКОВ Александр Васильевич, род. в 1919 г., Рязанская обл., Михайловский р-н. В Красную Армию призван в октябре 1940 г.

КАЗАКОВ Анатолий Васильевич, род. 16.08.1912 г., Орловская обл., с. Троица, на фронте с января 1942 г., гв. рядовой, дегазатор взвода химзащиты, ранен. Участвовал в битве под Курском, за Ржев, во взятии Кенигсберга. Награжден медалями «За отвагу», «За взятие Кенигсберга», «За победу над Германией в Великой Отечественной войне 1941–1945 гг.».

КАЗАКОВ Андрей Никитович, род. в 1909 г., Рязанская обл., Михайловский р-н, с. Печерники, на фронте с августа 1941 г.

КАЗАКОВ Василий Михайлович,

род. 12.08.1905 года, Рязанская обл., Михайловский р-н, с. Виленка, на фронте с июля 1941 года, мл. сержант, ком. орудия, 20А, Центральный фронт, ранен. Участвовал в освобождении Литвы, Белоруссии, сражался в Восточной Пруссии. Награжден орденом Отечественной войны II степени, медалями «За боевые заслуги», «За взятие Кенигсберга», «За оборону Москвы». После войны работал инспектором в г. Михайлове.

КАЗАКОВ Владимир Васильевич, род. в 1922 г., Рязанская обл., Михайловский р-н, п. цемзавода «Спартак», на фронте с октября 1941 г.

КАЗАКОВ Дмитрий Петрович, род. в 1907 г., Рязанская обл., Михайловский р-н, Стрелецко-Высельский с/с, на фронте с июня 1941 г., рядовой. Демобилизован в мае 1945 г.

КАЗАКОВ Иван Яковлевич, род. в 1919 г., Рязанская обл., Михайловский р-н, с. Аннинка, на фронте с января 1942 г.

КАЗАКОВ Михаил Иванович, род. в 1924 г., Рязанская обл., Михайловский р-н, д. Горюны, мл. сержант. Награжден медалью «За отвагу». Демобилизован в марте 1947 г.

КАЗАКОВ Николай Егорович, род. в 1908 г., Рязанская обл., Михайловский р-н, Щетининский с/с, на фронте с октября 1941 г.

КАЗАКОВ Николай Филимонович, род. в 1926 г., Рязанская обл., Михайловский р-н, д. Слободка, на фронте с ноября 1942 г., гв. сержант, радиотелеграфист. Награжден медалью «За боевые заслуги».

КАЗАКОВ Филипп Фролович, род. в 1900 г., Рязанская обл., Михайловский р-н, Слободской с/с, на фронте с сентября 1941 г.

КАЗАКОВА Александра Владимировна, род. в 1921 г., Рязанская обл., Михайловский р-н, Октябрьский п/с. Награждена орденом Отечественной войны II степени.

КАЗАКОВА Анна Фроловна, род. в 1922 г., Рязанская обл., Михайловский р-н, д. Слободка, на фронте с мая 1942 г.

КАЗАКОВА Пелагея Ивановна, род. в 1922 г., Рязанская обл., Михайловский р-н, Слободской с/с, на фронте с марта 1943 г.

КАЗАНЦЕВ Аким Евдокимович, род. в 1890 г., Рязанская обл., Михайловский р-н, с. Пушкари, на фронте с ноября 1943 г.

КАЗАНЦЕВ Алексей Федорович, род. в 1894 г., Рязанская обл., г. Михайлов, на фронте с августа 1943 г., рядовой.

КАЗАНЦЕВ Василий Акимович, род. в 1919 г., Рязанская обл., Михайловский р-н, с. Пушкари, на фронте с сентября 1944 г.

КАЗАНЦЕВ Виктор Павлович, род. в 1927 г., Рязанская обл., Михайловский р-н, с. Пушкари, на фронте с ноября 1944 г.

КАЗАНЦЕВ Сергей Алексеевич, род. в 1925 г., Рязанская обл., Михайловский р-н, Старопашенский с/с, на фронте с января 1943 г.

КАЗАРИН Алексей Иванович, род. в 1895 г., Рязанская обл., Михайловский р-н, Октябрьский п/с, на фронте с сентября 1942 г.

КАЗАРИН Сергей Алексеевич, род. в 1922 г., Рязанская обл., г. Скопин, на фронте с октября 1942 г.

КАЗАЧКОВ Александр Семенович, род. в 1926 г., Рязанская обл., Михайловский р-н, с. Ижеславль, на фронте с ноября 1942 г.

КАЗАЧУК Павел Прохорович, род. в 1924 г., Рязанская обл., Михайловский р-н, Новопанский с/с, на фронте с августа 1942 г.

КАЗЕЕВ Андрей Антонович, род. в 1905 г., Рязанская обл., Октябрьский р-н, Октябрьский п/с, на фронте с апреля 1942 г.

КАЗЕЕВ Владимир Тимофеевич, род. в 1924 г., Рязанская обл., Михайловский р-н, Виленский с/с, на фронте с октября 1942 г., сержант.

КАЗЕЕВ Иван Васильевич, род. в 1916 г., Рязанская обл., Октябрьский р-н, Виленский с/с, на фронте с января 1942 г.

КАЗЕЕВ Иван Григорьевич, род. в 1909 г., Рязанская обл., Михайловский р-н, Виленский с/с, на фронте с октября 1941 г.

КАЗЕНКОВ Владимир Егорович, род. в 1925 г., Рязанская обл., Михайловский р-н, с. Маково, на фронте с января 1943 г.

КАЗИКОВ Михаил Федорович, род. в 1914 г., Рязанская обл., Михайловский р-н, Слободской с/с. Демобилизован в январе 1946 г.

КАЗЮК Николай Федорович, род. в 1901 г., Рязанская обл., Михайловский р-н, с. Новопанское, на фронте с октября 1941 года, рядовой.

КАКОВКИН Дмитрий Алексеевич, род. в 1920 г. В Красную Армию призван в октябре 1940 года, рядовой. Демобилизован в мае 1945 г.

КАКОВКИН Федор Филиппович, род. в 1925 г., Рязанская обл., Михайловский р-н, Николаевский с/с, рядовой. Демобилизован в апреле 1950 г.

КАЛАБАЕВ Иван Иванович, род. в 1909 г., Рязанская обл., Михайловский р-н, Красновский с/с, на фронте с октября 1941 г.

КАЛАКИН Виктор Владимирович, род. в 1926 г., Рязанская обл., Михайловский р-н, д. Лесищи, на фронте с ноября 1942 г.

КАЛАКИН Степан Андреевич, род. в 1898 г., Рязанская обл., Михайловский р-н, д. Лесищи, на фронте с октября 1941 г.

КАЛАЧЕВ Александр Федорович, род. в 1921 г., Рязанская обл., Михайловский р-н, на фронте с июня 1941 г., рядовой. Награжден орденом Отечественной войны II степени.

КАЛАЧЕВ Владимир Иванович, род. в 1920 г., Рязанская обл., Михайловский р-н, Поярковский с/с. В Красную Армию призван в ноябре 1940 г., на фронте с июня 1941 г., старшина, разведчик. Награжден двумя орденами Красной Звезды, орденом Отечественной войны II степени, медалью «За боевые заслуги».

КАЛАЧЕВ Павел Иванович, род. в 1904 г., Рязанская обл., Михайловский р-н, Поярковский с/с, на фронте с мая 1943 г.

КАЛАШНИКОВ Александр Александрович, род. в 1921 г., на фронте с 1941 г., рядовой, 468 корпус, 12А.

КАЛАШНИКОВ Александр Антонович, род. 27.02.1925 г., Рязанская обл., г. Сасово. Воевал на 1-м, 3-м Белорусских, 1-м Украинском фронтах, 330 сп. Награжден орденом Красной Звезды, медалями «За отвагу» (за то, что в бою в районе реки Барта 25.01.45 г. умело управлял отделением и заменил выбывшего по ранению командира взвода), «За победу над Германией в Великой Отечественной войне 1941–1945 гг.».

КАЛАШНИКОВ Виктор Иванович, род. в 1923 г., Рязанская обл., Михайловский р-н, на фронте с октября 1941 г.

КАЛАШНИКОВ Виталий Сергеевич, род. в 1926 г., Рязанская обл., Михайловский р-н, д. Красное Городище, на фронте с ноября 1942 г., рядовой, стрелок, ранен. Награжден орденами Красной Звезды, Отечественной войны II степени.

КАЛАШНИКОВ Григорий Алексеевич, род. в 1922 г., Рязанская обл., Октябрьский р-н, с. Глинки, на фронте с октября 1943 г., рядовой. Награжден медалью «За отвагу».

КАЛАШНИКОВ Иван Сергеевич, род. в 1924 г., Рязанская обл., Михайловский р-н, д. Красное Городище, на фронте с августа 1941 г., гв. рядовой, наводчик ПТР, Западный, Брянский, Белорусский фронты. Награжден двумя орденами Отечественной войны I степени.

КАЛАШНИКОВ Михаил Дмитриевич, род. в 1924 г., Рязанская обл., Михайловский р-н, д. Красное, на фронте с марта 1943 г., рядовой. Награжден орденом Отечественной войны II степени.

КАЛГАНОВ Дмитрий Герасимович, род. 10.12.1916 г., Рязанская обл., Михайловский р-н, с. Покровское-2. В Красную Армию призван в 1940 г., на фронте с 1941 г., лейтенант, ком. стрелкового взвода, 650 бао, Калининский фронт, ранен. Награжден орденом Красной Звезды, медалями «За оборону Москвы», «За победу над Германией в Великой Отечественной войне 1941–

1945 гг.». Демобилизован в октябре 1945 г.

КАЛИНИН Александр Филиппович, род. 18.07.1902 г., Саратовская обл., Дурасовский (ныне Аткарский) р-н, д. Николаевка, артиллерист, ранен. Участвовал в форсировании р. Одер, взятии Берлина. Награжден медалями «За взятие Берлина», «За освобождение Варшавы». Демобилизован в сентябре 1945 г.

КАЛИНИН Алексей Андреевич, род. в 1913 г., Рязанская обл., Михайловский р-н, на фронте с июня 1941 г., рядовой. Демобилизован в мае 1945 г.

КАЛИНИН Алексей Егорович, род. в 1912 г., Рязанская обл., Михайловский р-н, д. Бояринцево, на фронте с 1941 г., рядовой. Демобилизован в январе 1946 г.

КАЛИНИН Алексей Иванович, род. в 1908 г., Рязанская обл., Михайловский р-н, Горностаевский с/с, на фронте с октября 1941 г.

КАЛИНИН Андрей Александрович, род. в 1921 г., Рязанская обл., Михайловский р-н, с. Маково. В Красную Армию призван в апреле 1941 г.

КАЛИНИН Василий Алексеевич, род. в 1917 г., Рязанская обл., Октябрьский р-н, Горностаевский с/с, на фронте с июня 1941 года, гв. старшина, ст. бригадир по ремонту боевых машин, 47 отп. Награжден орденами Красной Звезды, Отечественной войны II степени, медалями «За боевые заслуги», «За отвагу».

КАЛИНИН Василий Иванович, род. в 1919 г., Рязанская обл., Чапаевский р-н, д. Волшута, на фронте с июня 1941 г., рядовой. Демобилизован в мае 1945 г.

КАЛИНИН Василий Тихонович, род. в 1926 г., Рязанская обл., Михайловский р-н, сл. Самодуровка, на фронте с ноября 1943 г.

КАЛИНИН Владимир Алексеевич, род. в 1924 г., Рязанская обл., Михайловский р-н, Горностаевский с/с, на фронте с августа 1942 г., сержант, ком. отделения, тяжело ранен. Участвовал в боях под Полтавой. Награжден орденами Отечественной войны I и II степени, медалью «За победу над Германией в Великой Отечественной войне 1941–1945 гг.». После войны работал библиотекарем в Горностаевском с/с.

КАЛИНИН Геннадий Михайлович, род. в 1920 г., на фронте с апреля 1943 г., минометчик. Награжден орденом Отечественной войны II степени, медалью «За победу над Германией в Великой Отечественной войне 1941–1945 гг.». Демобилизован в 1950 г.

КАЛИНИН Иван Александрович, род. в 1919 г., Рязанская обл., Чапаевский р-н, с. Лужки, на фронте с июля 1941 г., рядовой. Награжден орденом Отечественной войны II степени.

КАЛИНИН Иван Андреевич, род. в 1906 г., Рязанская обл., Михайловский р-н, Грязновский с/с, на фронте с июня 1941 г., мл. сержант, шофер, 51 бао, Воронежский, Центральный, Степной, 1-й и 4-й Украинские фронты, ранен. Награжден медалью «За боевые заслуги».

КАЛИНИН Иван Матвеевич, род. в 1920 г. В Красную Армию призван ноября 1940 г., 130 атп. Награжден орденом Красной Звезды и орденом Отечественной войны I степени.

КАЛИНИН Илья Павлович, род. в 1904 г., Рязанская обл., Михайловский р-н, с. Собакино, на фронте с июня 1941 г., рядовой. Демобилизован в мае 1945 г.

КАЛИНИН Николай Алексеевич, род. в 1906 г., Рязанская обл., Октябрьский р-н, Горностаевский с/с, на фронте с января 1942 г.

КАЛИНИН Николай Матвеевич, род. в 1924 г., Рязанская обл., Михайловский р-н, Горностаевский с/с, на фронте с января 1943 г.

КАЛИНИН Николай Никитович, род. в 1919 г. В Красную Армию призван в 1939 г., на фронте с 1941 г., гв. ст. сержант, химинструктор, Центральный, Брянский, 1-й Белорусский фронты. Освобождал города Орел, Минск, Брянск, участвовал в освобождении Польши, форсировал Днепр. Награжден орденом Красной Звезды, медалями «За боевые заслуги», «За освобождение Варшавы», «За взятие Кенигсберга». Демобилизован в 1946 г.

КАЛИНИН Петр Иванович, род. в 1918 г., Рязанская обл., Михайловский р-н, на фронте с декабря 1941 г., рядовой.

КАЛИНИН Петр Тихонович, род. в 1927 г., Рязанская обл., Михайловский р-н, Горностаевский с/с, на фронте с декабря 1944 г.

КАЛИНИН Сергей Давыдович, род. в 1892 г., Рязанская обл., Михайловский р-н, Горностаевский с/с, на фронте с ноября 1942 г.

КАЛИНКИН Владимир Никанорович, род. в 1924 г., Рязанская обл., Михайловский р-н, д. Курлышево, на фронте с сентября 1942 г., лейтенант, ком. взвода, 745 сп, 2-й Украинский фронт.

Награжден орденом Красной Звезды, медалью «За победу над Германией в Великой Отечественной войне 1941–1945 гг.».

КАЛИНКИН Николай Дмитриевич, род. в 1898 г., Рязанская обл., Октябрьский р-н, д. Серебрянь, на фронте с января 1944 г.

КАЛИНКИН Николай Матвеевич, род. в 1924 г., Рязанская обл., Октябрьский р-н, Горностаевский с/с, на фронте с апреля 1944 г.

КАЛИНКИН Николай Николаевич, род. в 1918 г., Рязанская обл., Михайловский р-н, Октябрьский п/с, на фронте с июня 1945 г., рядовой. Демобилизован в мае 1945 г.

КАЛИНКИН Павел Иосифович, род. в 1926 г., Рязанская обл., Михайловский р-н, д. Курлышево, на фронте с декабря 1943 г.

КАЛИНКИН Петр Николаевич, род. в 1926 г., Рязанская обл., Михайловский р-н, Горностаевский с/с, на фронте с ноября 1943 г., рядовой, телефонист роты связи. Награжден медалью «За отвагу».

КАЛИНКИНА Александра Николаевна, род. в 1921 г., Рязанская обл., Михайловский р-н, Октябрьский п/с, на фронте с апреля 1942 г.

КАЛИЦКИН Владимир Никанорович, род. в 1904 г., Рязанская обл., Михайловский р-н, Октябрьской п/с, на фронте с июня 1941 г., рядовой.

КАЛМЫКОВ Александр Иванович, род. в 1917 г., Рязанская обл., Михайловский р-н. В Красную Армию призван в октябре 1939 года, ст. сержант, ком. отд., 442 орр, 376 сд, Центральный, 2-й и 3-й Прибалтийские фронты, дважды тяжело ранен. Награжден орденами Славы III степени, Красной Звезды, медалью «За отвагу». Демобилизован в январе 1946 г.

КАЛМЫКОВ Валентин Николаевич, род. в 1925 г., Рязанская обл., Михайловский р-н, на фронте с декабря 1942 г., гв. мл. сержант, телефонист. Награжден орденом Отечественной войны II степени, медалью «За отвагу».

КАЛМЫКОВ Василий Николаевич, род. в 1926 г., Рязанская обл., Михайловский р-н, сл. Самодуровка, на фронте с мая 1944 г. Награжден орденом Отечественной войны II степени.

КАЛМЫКОВ Виктор Григорьевич, род. в 1927 г., Московская обл., Мытищинский р-н, на фронте с декабря 1944 г., войска ПВО.

КАЛМЫКОВ Владимир Никитович, род. в 1927 г., Рязанская обл., Михайловский р-н, на фронте с ноября 1944 г.

КАЛМЫКОВ Григорий Михайлович, род. в 1906 г., Рязанская обл., Михайловский р-н, с. Красное. Награжден орденом Отечественной войны I степени. Демобилизован в январе 1946 г.

КАЛМЫКОВ Иван Николаевич, род. в 1925 г., Рязанская обл., Михайловский р-н, с. Красное, на фронте с января 1943 г., рядовой, стрелок, 257 сп, 185 сд, 1-й Белорусский фронт. Награжден орденом Славы III степени. Демобилизован в апреле 1949 г.

КАЛМЫКОВ Н.М., род. в 1904 году, Рязанская обл., Михайловский р-н, Красновский с/с. Демобилизован в феврале 1946 г.

КАЛМЫКОВ Николай Иванович, род. в 1927 г., Рязанская обл., Октябрьский р-н, сл. Самодуровка, на фронте с ноября 1944 года. Демобилизован в апреле 1951 г.

КАЛМЫКОВ Николай Федорович, род. в 1900 г., Рязанская обл., Михайловский р-н, на фронте с сентября 1941 г.

КАЛМЫКОВ Петр Васильевич, род. в 1920 г., Рязанская обл., Михайловский р-н. В Красную Армию призван в декабре 1939 года, сержант, ст. писарь, Северный флот. Награжден медалью «За боевые заслуги».

КАЛМЫКОВ Серафим Иванович, род. в 1917 г., Рязанская обл., Михайловский р-н, Горностаевский с/с. В Красную Армию призван в 1938 г., на фронте с 1941 года, ранен. Награжден орденом Отечественной войны I степени, медалью «За боевые заслуги». Демобилизован в 1942 г.

КАЛМЫКОВ Степан Николаевич, род. в 1921 г., Рязанская обл., Михайловский р-н, сл. Самодуровка, на фронте с декабря 1941 г.

КАЛОПАТОВ Николай В., род. в 1924 г., Рязанская обл., Михайловский р-н, д. Розвальнево, на фронте с марта 1944 г.

КАЛТЫГИН Василий Емельянович, род. в 1903 г., Рязанская обл., Михайловский р-н, на фронте с июля 1941 г., рядовой. Демобилизован в мае 1945 г.

КАЛТЫГИН Дмитрий Алексеевич, род. в 1913 г., Рязанская обл., Михайловский р-н, на фронте с августа 1941 г., мл. сержант, ст. писарь артснабжения. Награжден орденом Отечественной войны II степени, медалями «За боевые заслуги», «За отвагу». После войны работал учителем.

КАЛТЫКОВ Николай Михайлович, род. в 1904 г., Рязанская обл.,

Михайловский р-н, Красновский с/с, на фронте с октября 1941 г.

КАЛУГИН Александр Васильевич, род. в 1927 г., Рязанская обл., Михайловский р-н, Жмуровский с/с. Награжден орденом Отечественной войны II степени.

КАЛУГИН Василий Алексеевич, род. в 1915 г., Рязанская обл., Михайловский р-н, д. Узуновка, на фронте с октября 1941 г.

КАЛУГИН Василий Иванович, род. в 1926 г., Рязанская обл., Михайловский р-н, д. Узуновка, на фронте с ноября 1942 г., ефрейтор, телефонист, 88 сп, 28 сд. Награжден орденом Красной Звезды, медалью «За отвагу».

КАЛУГИН Григорий Степанович, род. в 1922 г., Рязанская обл., Михайловский р-н, д. Узуновка, на фронте с июня 1941 г.

КАЛУГИН Иван Владимирович, род. в 1901 г., Рязанская обл., Михайловский р-н, д. Узуновка, на фронте с августа 1941 г.

КАЛУГИН Михаил Владимирович, род. в 1921 г., Рязанская обл., Михайловский р-н, д. Узуновка. В Красную Армию призван в январе 1941 г., Балтийский флот.

КАЛУГИН Михаил Иванович, род. в 1918 г., Рязанская обл., Михайловский р-н, с. Новое Киркино, на фронте с 1941 г. Награжден медалью «За победу над Германией в Великой Отечественной войне 1941–1945 гг.».

КАЛУГИН Николай Григорьевич, род. в 1922 г., Рязанская обл., Михайловский р-н, Горностаевский с/с, на фронте с июня 1942 года, рядовой.

КАЛУГИН Николай Иванович, род. в 1926 г., Рязанская обл., Михайловский р-н, д. Узуновка, на фронте с ноября 1942 г.

КАЛУГИН Петр Владимирович, род. в 1923 г., Рязанская обл., Михайловский р-н, д. Узуновка, на фронте с декабря 1941 г.

КАЛУГИН Семен Алексеевич, род. в 1898 г., Рязанская обл., Михайловский р-н, д. Узуновка, на фронте с сентября 1941 г.

КАЛУГИН Сергей Дмитриевич, род. в 1910 г., Рязанская обл., г. Михайлов, на фронте с января 1943 г.

КАЛУГИН Федор Владимирович, род. в 1911 г., Рязанская обл., Михайловский р-н, д. Узуновка, на фронте с июня 1941 г.

КАЛЯКИН Андрей Алексеевич, род. в 1892 г., Рязанская обл., Михайловский р-н, Новопанский с/с, на фронте с октября 1942 г.

КАЛЯКИН Василий Григорьевич, род. в 1900 г., Рязанская обл., Михайловский р-н, на фронте с октября 1941 г.

КАМАЕВ Дмитрий Петрович, род. в 1924 г., Рязанская обл., Михайловский р-н, Козловский с/с, на фронте с февраля 1943 г., рядовой. Демобилизован в мае 1945 г.

КАМАНИН А.Е., род. в 1922 г., Московская обл., с. Серебряные Пруды, на фронте с февраля 1944 года.

КАМЕНЕВ Григорий Иванович, род. в 1914 году, г. Москва, на фронте с августа 1944 г.

КАМЕНЕВ Иван Дмитриевич, род. в 1911 г., Рязанская обл., Михайловский р-н, Козловский с/с, на фронте с июня 1943 г., рядовой.

КАМЕНСКИЙ Василий Георгиевич, род. в 1924 г., Рязанская обл., Михайловский р-н, Ильичевский с/с, на фронте с апреля 1943 г., рядовой. Демобилизован в мае 1945 г.

КАМЕНСКИЙ Владислав Илларионович, род. в 1907 г., г. Ворошилов, на фронте с 1941 года, рядовой. Демобилизован в мае 1945 г.

КАМЕРЦЕНЬ Яков Георгиевич, род. в 1913 г., Рязанская обл., г. Михайлов, на фронте с октября 1941 г.

КАМОЗОРОВ Павел Васильевич, род. в 1918 г., Рязанская обл., Михайловский р-н, Печерниковский с/с, рядовой. Демобилизован в июле 1946 г.

КАМОШКИН Сергей Антонович, род. в 1916 г., Рязанская обл., Михайловский р-н, с. Фирюлевка, на фронте с января 1942 г.

КАМЫШЕНЦЕВ Александр Кириллович, род. в 1922 г., Рязанская обл., Михайловский р-н, Гординский с/с, на фронте с июня 1941 г., рядовой. Демобилизован в мае 1945 г.

КАМЫШЕНЦЕВ Антон Васильевич, род. в 1899 г., Рязанская обл., г. Михайлов, на фронте с ноября 1941 г., рядовой, повозочный. Награжден медалью «За отвагу».

КАМЫШЕНЦЕВ Григорий Яковлевич, род. в 1898 г., Рязанская обл., Михайловский р-н, Щетининский с/с, на фронте с июня 1942 г.

КАНАВИН Александр Андреевич, род. в 1902 г., Рязанская обл., Михайловский р-н, д. Прудские Выселки, на фронте с 1941 г.

КАНАВИН Николай Васильевич, род. в 1927 г., Рязанская обл., Михайловский р-н, д. Прудские Выселки, на фронте с ноября 1944 г.

КАНАЕВ Александр Петрович, род. в 1924 г., Рязанская обл., Михайловский р-н, д. Карандеевка, на фронте с августа 1942 г.

КАНАЕВ Георгий Федорович, род. в 1900 г., Сталинградская обл., на фронте с 1941 г., рядовой.

КАНАЕВ Иван Федорович, род. в 1925 г., Рязанская обл., Михайловский р-н, д. Карандеевка, на фронте с января 1943 г.

КАНАЕВ Николай Степанович, род. в 1910 г., Рязанская обл., Михайловский р-н, д. Карандеевка, на фронте с июля 1941 г.

КАНАЕВ Николай Федорович, род. в 1921 г., Рязанская обл., Михайловский р-н, д. Карандеевка. В Красную Армию призван в сентябре 1940 г., 56-й погранотряд.

КАНАЕВ Сергей Петрович, род. в 1921 г., Рязанская обл., Михайловский р-н, д. Карандеевка В Красную Армию призван в январе 1941 г.

КАНДРАШКИН Михаил Александрович, род. в 1920 г., Рязанская обл., Михайловский р-н, с. Собакино, на фронте с июня 1942 г., рядовой. Демобилизован в мае 1945 г.

КАНДРАШКИНА Мария Ивановна, род. в 1921 г., Рязанская обл., Михайловский р-н, с. Собакино, на фронте с июня 1941 года, рядовой. Демобилизована в мае 1945 г.

КАНЛУКОВ Николай Павлович, род. в 1908 г., Рязанская обл., г. Михайлов, на фронте с сентября 1942 г.

КАНОННИКОВ Дмитрий Иванович, род. 22.10.1924 г., Рязанская обл., Михайловский р-н, с. Ижеславль, на фронте с августа 1942 года, гв. старшина, нач. радиостанции «Север», 512 обс орденов Богдана Хмельницкого и Красной Звезды, 10 гв. танковый Уральско-Львовский добровольческий корпус, Брянский, 1-й и 2-й Украинские фронты. Участвовал в освобождении Праги, форсировании р. Одер. Награжден орденами Красной Звезды, Отечественной войны II степени, знаком «Отличный связист». Демобилизован в марте 1947 г.

КАНОННИКОВ Иван Терентьевич, род. в 1888 г., Рязанская обл., Михайловский р-н, Ижеславльский с/с, на фронте с июня 1943 г.

КАПИТОНОВ Василий Николаевич, род. в 1926 г., Рязанская обл., Михайловский р-н, Голдинский с/с. Награжден орденом Отечественной войны II степени.

КАПИТОНОВ Сергей Михайлович, род. в 1919 г., Рязанская обл., Захаровский р-н. В Красную Армию призван в мае 1941 года, на фронте с июня 1941 г., ст. сержант, механик-водитель танка Т-34, 1 тб, 29 отбр, дважды ранен. Награжден медалью «За отвагу».

КАПЛИН Александр Васильевич, род. в 1921 г., Рязанская обл., Михайловский р-н, Щетининский с/с, на фронте с апреля 1942 г.

КАПЛИН Алексей Дмитриевич, род. в 1899 г., Рязанская обл., Михайловский р-н, Щетининский с/с, на фронте с ноября 1942 г.

КАПЛИН В. Федорович, род. в 1915 г., Рязанская обл., Михайловский р-н, Щетининский с/с, на фронте с августа 1941 г.

КАПЛИН Василий Дмитриевич, род. в 1897 г., Рязанская обл., Михайловский р-н, Щетининский с/с, на фронте с октября 1941 г., сержант, ком. орудия 45-мм пушки, 395 опабр. Награжден орденом Красной Звезды.

КАПЛИН Владимир Григорьевич, род. 17.07.1921 г., Рязанская обл., Михайловский р-н, с. Щетиновка, рядовой, стрелок взвода охраны мостов и переправ, 47А. Участвовал в битве на Курской дуге, освобождении Польши, во взятии Берлина. Награжден орденом Красной Звезды, медалями «За боевые заслуги», «За отвагу».

КАПЛИН Григорий Федорович, род. в 1913 г., Рязанская обл., Михайловский р-н, Щетининский с/с, на фронте с октября 1941 г.

КАПЛИН Иван Григорьевич, род. в 1917 г., Рязанская обл., Михайловский р-н, Щетининский с/с. Демобилизован в январе 1946 г.

КАПЛИН Николай Григорьевич, род. в 1924 г., Рязанскакя обл., Михайловский р-н, Щетининский с/с, на фронте с августа 1942 г.

КАПЛУНОВ Николай Павлович, род. в 1910 г., Рязанская обл., г. Михайлов. Награжден медалью «За отвагу». Демобилизован в феврале 1946 г.

КАПРАНОВ Александр Антонович, род. в 1921 г., Рязанская обл., Михайловский р-н, с. Печерниковские Выселки, на фронте с июня 1921 г., рядовой. На-

гражден орденом Отечественной войны II степени.

КАПРАНОВ Александр Иванович, род. в 1919 г., Московская обл., Наро-Фоминский р-н, д. Макаровка, на фронте с июля 1944 г.

КАПУСТНИКОВ Степан Иванович, род. в 1906 г., Рязанская обл., Михайловский р-н, Октябрьский п/с, на фронте с октября 1941 г.

КАПЫЛОВ Алексей Иванович, род. в 1910 г., Рязанская обл., Михайловский р-н, д. Машково, на фронте с августа 1941 г.

КАРАБЛИН Михаил Прокопьевич, род. в 1923 г., Рязанская обл., Михайловский р-н, с. Ижеславль, на фронте с мая 1942 г.

КАРАВАЕВ Александр Иванович, род. в 1920 г., Рязанская обл., Михайловский р-н, с. Стубле, на фронте с июля 1942 г.

КАРАВАЕВ Денис Васильевич, род. в 1903 г., Рязанская обл., Михайловский р-н, д. Пушкари, на фронте с мая 1943 г.

КАРАВАЕВ Михаил Иванович, род. в 1914 г., Рязанская обл., Михайловский р-н, с. Новопанское, на фронте с июля 1941 г.

КАРАВАЕВ Павел Александрович, род. в 1907 г. , Рязанская обл., Михайловский р-н, с. Новопанское, на фронте с августа 1941 г.

КАРАЛОВ Владимир Иванович, род. в 1926 г., Рязанская обл., Михайловский р-н, с. Печерники, на фронте с ноября 1942 г.

КАРАМЫШЕВСКИЙ Петр Федорович, род. в 1925 г., Рязанская обл., Михайловский р-н, Новопанский с/с, на фронте с января 1943 г.

КАРАНИН Петр Устинович, род. в 1904 г., Рязанская обл., Михайловский р-н, Поярковский с/с, на фронте с июня 1941 г., рядовой. Демобилизован в мае 1945 г.

КАРАПУЗКИН Александр Иванович, род. в 1924 г., Рязанская обл., Михайловский р-н, Октябрьский п/с, на фронте с августа 1942 г., рядовой, ст. телефонист. Награжден орденом Отечественной войны II степени, медалью «За отвагу».

КАРАПУЗКИН Алексей Иванович, род. в 1921 г., Рязанская обл., Михайловский р-н, Виленский с/с. В Красную Армию призван в декабре 1939 г., Северный флот.

КАРАПУЗКИН Алексей Федорович, род. в 1912 г., Рязанская обл., Октябрьский р-н, Октябрьский п/с, на фронте с апреля 1942 г.

КАРАПУЗКИН Анатолий Прокофьевич, род. в 1912 г., Рязанская обл., г. Михайлов, на фронте с июня 1941 г., сержант, зав. складом, 366 гв. ап, ранен. Награжден медалями «За боевые заслуги», «За отвагу».

КАРАПУЗКИН Василий Фатеевич, род. в 1895 г., Рязанская обл., Октябрьский р-н, Виленский с/с, на фронте с августа 1943 г.

КАРАПУЗКИН Владимир Григорьевич, род. в 1926 г., Рязанская обл., Михайловский р-н, Октябрьский п/с, на фронте с сентября 1944 г., рядовой. Демобилизован в мае 1945 г.

КАРАПУЗКИН Владимир Егорович, род. в 1921 г., Рязанская обл., Михайловский р-н, Ижеславльский с/с, на фронте с ноября 1941 г.

КАРАПУЗКИН Владимир Иванович, род. в 1926 г., Рязанская обл., Октябрьский р-н, д. Хохловка, на фронте с ноября 1943 г.

КАРАПУЗКИН Георгий Иванович, род. в 1906 г., Рязанская обл., Октябрьский р-н, Виленский с/с, на фронте с июня 1941 г.

КАРАПУЗКИН Григорий Федорович, род. в 1903 г., Рязанская обл., г. Михайлов, на фронте с ноября 1941 г.

КАРАПУЗКИН Иван Иванович, род. в 1896 г., Рязанская обл., Михайловский р-н, капитан, нач. продфуражного и обозно-вещевего снабжения, 166 омсб, Калининский, Западный, Северо-Западный, Сталинградский, Южный, 4-й Украинский фронты. Награжден орденом Красной Звезды, медалью «За оборону Москвы».

КАРАПУЗКИН Иван Иванович, род. 5.01.1897 г., Рязанская обл., Михайловский р-н, с. Виленка, на фронте с октября 1941 г., рядовой, стрелок, 234 сп, 179 сд, 43А, Западный фронт, дважды тяжело ранен. Воевал на Тульском направлении, г. Юхнов. Награжден орденами Славы III степени, Отечественной войны I степени. Демобилизован в сентябре 1943 года (по ранению). После войны работал председателем колхоза им. Молотова, в совхозе «40 лет Октября».

КАРАПУЗКИН Иван Прокофьевич, род. в 1903 г., Рязанская обл., Михайловский р-н, Козловский с/с, на фронте с августа 1941 г.

КАРАПУЗКИН Иван Федорович, род. в 1898 (1897) г., Рязанская обл., Михайловский р-н, Октябрьский п/с, на фронте с октября 1941 г.

КАРАПУЗКИН Матвей Федорович, род. в 1892 г., Рязанская

обл., Михайловский р-н, Виленский с/с, на фронте с октября 1942 г.

КАРАПУЗКИН Михаил Егорович, род. в 1924 г., Рязанская обл., Октябрьский р-н, с. Виленка, на фронте с августа 1942 г., 240-й полк НКВД. Награжден орденом Отечественной войны II степени.

КАРАПУЗКИН Михаил Иванович, род. в 1922 г., Рязанская обл., Михайловский р-н, Октябрьской п/с. В Красную Армию призван в 1941 г. Награжден орденом Красной Звезды, медалями «За боевые заслуги», «За отвагу».

Из наградного листа: *«Работая в должности шофера автомашины взвода по подвозу боеприпасов роты технического обеспечения бригады, тов. Карапузкин показал себя одним из наилучших водителей, дисциплинированный, с любовью относящийся к порученной ему работе. Во время боевых действий бригады на 2-м Белорусском фронте с 14.01.45 г. по 26.01.45 г. тов. Карапузкин бесперебойно обеспечивал подвоз боеприпасов для боевых подразделений бригады. Не считаясь с отдыхом и усталостью, в любых условиях боевой обстановки всегда точно в срок доставлял боеприпасы по назначению».*

КАРАПУЗКИН Николай Васильевич, род. в 1926 г., Рязанская обл., Михайловский р-н, п. Пролетарка, на фронте с ноября 1943 года.

КАРАПУЗКИН Николай Егорович, род. 1.12.1907 г., Рязанская обл., Михайловский р-н, с. Виленка, на фронте с июля 1941 года, рядовой, стрелок. Награжден орденом Отечественной войны II степени, медалью «За победу над Германией в Великой Отечественной войне 1941–1945 гг.».

КАРАПУЗКИН Николай Иванович, род. в 1923 г., Рязанская обл., Михайловский р-н, г. Михайлов, на фронте с марта 1942 г. Награжден орденом Отечественной войны I степени

КАРАПУЗКИН Николай Иванович, род. в 1926 г., Рязанская обл., Михайловский р-н, Виленский с/с., на фронте с ноября 1943 года, рядовой, автоматчик, 226 сп, 63 сд, Западный, 2-й Белорусский фронты. Награжден орденом Славы III степени.

КАРАПУЗКИН Николай Никифорович, род. в 1902 г., Рязанская обл., Михайловский р-н, Виленский с/с, на фронте с сентября 1941 г.

КАРАПУЗКИН Николай Павлович, род. в 1924 г., Рязанская обл., Михайловский р-н, с. Виленка, на фронте с августа 1942 г. Награжден орденом Отечественной войны II степени.

КАРАПУЗКИН Павел Владимирович, род. 22.06.1914 г., Рязанская обл., Михайловский р-н, с. Виленка, на фронте с 1941 г., 1319 сп, радиотелеграфист. Награжден медалью «За победу над Германией в Великой Отечественной войне 1941–1945 гг.».

КАРАСЕВ Алексей Алексеевич, род. в 1919 г., Рязанская обл., Михайловский р-н, д. Дугинка. В Красную Армию призван в январе 1940 г., гв. мл. сержант, ком. отделения мотоциклистов. Награжден орденом Отечественной войны II степени, медалью «За боевые заслуги».

КАРАСЕВ Иван Алексеевич, род. в 1926 г., Рязанская обл., Михайловский р-н, д. Дугинка, на фронте с ноября 1943 г.

КАРАСЕВ Николай Алексеевич, род. в 1924 г., Рязанская обл., Михайловский р-н, д. Дугинка, на фронте с августа 1942 г. Награжден орденом Отечественной войны I степени.

КАРАСЕВ Семен Алексеевич, род. в 1905 г., Рязанская обл., Михайловский р-н, с. Лобановские Выселки, на фронте с июня 1941 года.

КАРАСЕВ Тимофей Назарович, род. в 1910 г., Рязанская обл., Михайловский р-н, с. Ижеславль, на фронте с октября 1941 г.

КАРАЧУРИН Махмуд, род. в 1908 году, г. Уфа, на фронте с мая 1943 г.

КАРЕВ Алексей Ильич, род. в 1903 г., Рязанская обл., Михайловский р-н, с. Фирюлевка, на фронте с августа 1941 г.

КАРЕВ Иван Иванович, род. в 1914 г., Рязанская обл., Михайловский р-н, Фирюлевский с/с, на фронте с августа 1941 г., рядовой, телефонист. Награжден орденом Отечественной войны I степени, медалью «За отвагу».

КАРЕВ Федор Ильич, род. в 1900 году, Рязанская обл., Михайловский р-н, Фирюлевский с/с, на фронте с октября 1941 г., мл. сержант, орудийный номер, ранен, контужен. Награжден медалью «За отвагу».

КАРИНСКАЯ Раиса Алексеевна, род. в 1906 г., Рязанская обл., Михайловский р-н, д. Глинки, на фронте с сентября 1941 г.

КАРМЫШЕНЦЕВ Александр Кириллович, род. в 1922 г., Рязанская обл., Михайловский р-н, д. Киндяково.

КАРНАУХОВ Владимир Матвеевич, род. в 1919 г., Рязанская обл., Михайловский р-н, Новопанский с/с. В Красную Армию призван в октябре 1939 г., 73-й полк НКВД.

КАРНАУХОВ Дмитрий Федорович, род. 1.01.1923 г., Рязанская обл., Щацкий р-н, д. Юрино. После окончания средней школы поступил в 1-е Московское Краснознаменное артиллерийское училище им. Красина. На фронте с 1942 г., 72 гв. мп, 98 гв. мп, ст. автотехник дивизиона, Брянский, 1-й Украинский, Центральный фронты, ранен. Участвовал в битве на Курской дуге, освобождении Киева, Львова, Кракова. Победу встретил в Дрездене. Награжден орденом Отечественной войны I степени, медалью «За отвагу». Демобилизован в 1945 г. После войны работал учителем в средней школе № 3 г. Михайлова. Награжден орденом «Знак Почета».

КАРНАУХОВ Петр Матвеевич, род. в 1913 г., Рязанская обл., Михайловский р-н, с. Новопанское, на фронте с июля 1941 года, гв. сержант, мл. механик-водитель танка Т-34, тяжело ранен. Награжден орденом Красной Звезды, медалью «За оборону Заполярья».

КАРНЕЕВ Василий Иванович, род. в 1907 г., Рязанская обл., Михайловский р-н, с. Пушкари, на фронте с октября 1941 г.

КАРНЕЕВ Егор Васильевич, род. в 1901 г., Рязанская обл., Михайловский р-н, Узловской с/с, на фронте с сентября 1941 г.

КАРНЕЕВ Никифор Павлович, род. в 1896 г., Рязанская обл., Михайловский р-н, с. Пушкари, на фронте с октября 1942 г.

КАРНИЛОВ Виктор Петрович, род. в 1913 г., Рязанская обл., Михайловский р-н, с. Стрелецкие Выселки, на фронте с августа 1941 г.

КАРОЛИХИН Василий Иванович, род. в 1924 г., Рязанская обл., Михайловский р-н, Красновский с/с, на фронте с июля 1943 г., рядовой. Демобилизован в мае 1945 г.

КАРПОВ Анатолий Федорович,

род. 19.06.1926 года, г. Москва, на фронте с 1943 года, гв. рядовой, стрелок, 46 гв. сп, 16 гв. сд, 3-й Белорусский фронт. Участвовал во взятии Кенигсберга. Награжден орденами Красной Звезды, Красного Знамени, медалями «За взятие Кенигсберга», «За победу над Германией в Великой Отечественной войне 1941–1945 гг.». Демобилизован в 1945 г. После войны работал в Министерстве сельского хозяйства, в монтажном управлении.

КАРПОВ Андрей Иванович, род. в 1908 г., Рязанская обл., Михайловский р-н, с. Печерниковские Выселки, на фронте с октября 1941 г., сержант. Награжден медалями «За боевые заслуги», «За отвагу».

КАРПОВ Владимир Егорович, род. в 1911 г., Рязанская обл., Михайловский р-н, Грязновский с/с, на фронте с июня 1941 г., рядовой. Демобилизован в мае 1945 г.

КАРПОВ Иван Дмитриевич, род. в 1909 г., Рязанская обл., Михайловский р-н, с. Маково, на фронте с октября 1941 г., рядовой. Награжден медалью «За отвагу».

КАРПОВ Николай Семенович, род. в 1912 г., Рязанская обл., г. Михайлов, на фронте с января 1942 г.

КАРПОВ Петр Петрович, род. в 1912 г., Рязанская обл., г. Михайлов, на фронте с июня 1941 г.

КАРПОВ Федор Дмитриевич, род. в 1909 г., Рязанская обл., Михайловский р-н, Маковский с/с, на фронте с сентября 1941 года, ст. сержант, ком. отделения. Награжден медалью «За отвагу».

КАРПОВ Федор Иванович, род. в 1906 г., Рязанская обл., Михайловский р-н, с. Печерниковские Выселки, на фронте с октября 1941 г.

КАРПУХИН Алексей Яковлевич, род. в 1915 г., Рязанская обл., Октябрьский р-н, д. Курлышево, на фронте с июля 1944 г.

КАРПУХИН Андрей Степанович, род. в 1915 г., Рязанская обл., Михайловский р-н, д. Желватовка, на фронте с сентября 1941 года.

КАРПУХИН Григорий Ильич, род. в 1904 г., Рязанская обл., Михайловский р-н, д. Фирюлевка. Награжден орденом Отечественной войны II степени

КАРПУХИН Григорий Петрович, род. в 1907 г., Рязанская обл., Михайловский р-н, Фирюлевский с/с, на фронте с сентября 1941 г. Награжден орденом Славы III степени.

КАРПУХИН Дмитрий Степанович, род. в 1924 г., Рязанская обл., Михайловский р-н, Фирюлевский с/с, на фронте с августа 1942 г., мл. сержант, радиоте-

леграфист. Награжден орденом Отечественной войны II степени, медалью «За отвагу».

КАРПУХИН Егор Зиновьевич, род. в 1919 г., Рязанская обл., Михайловский р-н, Желватовский с/с. В Красной Армии с января 1940 г. Награжден орденом Отечественной войны II степени.

КАРПУХИН Михаил Дмитриевич, род. в 1910 г., Рязанская обл., Михайловский р-н, д. Александрово, на фронте с 1941 г., дважды ранен. Участвовал в освобождении Варшавы. Награжден орденом Отечественной войны II степени, медалями «За отвагу», «За освобождение Варшавы», «За победу над Германией в Великой Отечественной войне 1941–1945 гг.». После войны работал конюхом в совхозе им. Ильича.

КАРПУХИН Николай Козьмич, род. в 1916 г., Рязанская обл., Михайловский р-н, д. Желватовка, на фронте с августа 1941 года, рядовой.

КАРПУХИН Петр Васильевич, род. в 1905 г., Рязанская обл., Михайловский р-н, Голдинский с/с, на фронте с 1941 г., рядовой, Демобилизован в мае 1945 г.

КАРПУХИН Петр Трофимович, род. в 1906 г., Рязанская обл., Михайловский р-н, д. Студенец, на фронте с августа 1941 г.

КАРПУХИН Федор Иванович, род. в 1913 г., Рязанская обл., Михайловский р-н, Фирюлевский с/с, на фронте с августа 1941 г.

КАРПУШКИН Иван Иванович, род. в 1919 г., Рязанская обл., Чапаевский р-н, Грязновский с/с. Награжден орденом Отечественной войны II степени, медалью «За боевые заслуги»

КАРТАШЕВ Николай Иванович, род. в 1922 г., Рязанская обл., Михайловский р-н, Печерниковский с/с, на фронте с октября 1941 г.

КАРТАШОВ Александр Иванович, род. в 1907 г., Рязанская обл., Михайловский р-н, с. Печерники, на фронте с июля 1941 г.

КАРТАШОВ Александр Сергеевич, род. в 1914 г., Рязанская обл., Михайловский р-н, Печерниковский с/с. Демобилизован в декабре 1945 г.

КАРТАШОВ Алексей Федорович, род. в 1919 г., Рязанская обл., Михайловский р-н, Новопанский с/с. В Красную Армию призван в январе 1940 г., на фронте с июня 1941 г., сержант. Награжден орденом Отечественной войны II степени, медалью «За отвагу». Демобилизован в июне 1947 г.

КАРТАШОВ Николай Федорович, род. в 1924 г., Рязанская обл., Михайловский р-н, Новопанский с/с, на фронте с февраля 1944 г. Награжден орденом Отечественной войны II степени.

КАРТИНЦЕВ Иван Михайлович, Рязанская обл., Михайловский р-н, Октябрьский п/с.

КАРТОХИН Василий Сидорович, род. в 1896 г., на фронте с октября 1941 г.

КАРТОШОВ Василий Федорович, род. в 1909 г., Рязанская обл., Михайловский р-н, Новопанский с/с, на фронте с сентября 1941 г.

КАРЦЕВ Александр Александрович, род. в 1921 г., Рязанская обл., Михайловский р-н, на фронте с января 1942 г., рядовой

КАРЦЕВ Николай Алексеевич, род. в 1921 г., Рязанская обл., Михайловский р-н. В Красную Армию призван в апреле 1941 г.

КАРЯГИН Иван Сергеевич, род. в 1906 г., Рязанская обл., Михайловский р-н, Каморинский с/с, на фронте с октября 1941 г.

КАРЯКИН Василий Григорьевич, род. в 1900 г., Рязанская обл., Михайловский р-н, на фронте с мая 1942 г.

КАРЯНКИН Василий Семенович, род. в 1893 г., Рязанская обл., Михайловский р-н, Помозовский с/с, на фронте с октября 1942 г.

КАСАТКИН Алексей Григорьевич, род. в 1899 г., Рязанская обл., Михайловский р-н, д. Серебрянь, на фронте с сентября 1941 г.

КАСАТКИН Анатолий Васильевич, род. в 1926 г., Рязанская обл., Михайловский р-н, д. Серебрянь, на фронте с ноября 1943 г.

КАСАТКИН Василий Васильевич, род. в 1926 г., Рязанская обл., Михайловский р-н, д. Серебрянь, на фронте с марта 1944 г.

КАСАТКИН Василий Ильич, род. в 1903 г., Рязанская обл., Михайловский р-н, д. Серебрянь, на фронте с сентября 1941 г.

КАСАТКИН Василий Петрович, род. в 1896 г., Рязанская обл., Октябрьский р-н, д. Серебрянь, на фронте с апреля 1942 г.

КАСАТКИН Виктор Павлович, род. в 1919 г., Рязанская обл., Мизайловский р-н, д. Серебрянь. В Красную Армию призван в феврале 1940 г. Награжден орденом Отечественной войны I степени.

КАСАТКИН Иван Васильевич, род. в 1921 г., Рязанская обл., Михайловский р-н, д. Серебрянь. В Красную Армию призван в апреле 1941 г., в/ч № 500.

КАСАТКИН Петр Алексеевич, род. в 1919 г., Рязанская обл., Октябрьский р-н, д. Серебрянь, на фронте с января 1944 г.

КАСАТКИН Сергей Федорович, род. в 1916 г., Рязанская обл., Михайловский р-н, д. Серебрянь, на фронте с января 1943 г., гв. рядовой, сапер роты управления, 60 гв. тб. Награжден орденами Отечественной войны II степени, Красной Звезды, медалями «За отвагу», «За боевые заслуги».

КАСАТКИНА Александра Владимировна, род. в 1921 г., Рязанская обл., Михайловский р-н, на фронте с апреля 1942 г.

КАСАТОЧКИН Василий Иванович, род. в 1902 г., Рязанская обл., Михайловский р-н, с. Печерниковские Выселки, на фронте с октября 1941 г.

КАСИЛИН Андрей Степанович, род. в 1907 г., Рязанская обл., Михайловский р-н, д. Марьино, на фронте с августа 1941 г., рядовой, телефонист, 382 сд. Награжден медалью «За боевые заслуги».

КАСИЛИН Василий Леонтьевич, род. в 1894 г., Рязанская обл., Михайловский р-н, д. Марьино, на фронте с октября 1942 г.

КАСИЛИН Матвей Иванович, род. в 1901 г., Рязанская обл., г. Михайлов, на фронте с августа 1941 г.

КАСИЛИН Михаил Леонтьевич, род. в 1902 г., Рязанская обл., Михайловский р-н, д. Марьино, на фронте с августа 1941 г.

КАСИЛИН Терентий Степанович, род. в 1901 г., Рязанская обл., г. Михайлов, на фронте с августа 1941 г.

КАСИМОВСКИЙ Константин Васильевич, род. в 1927 г., Рязанская обл., Михайловский р-н, с. Маково, на фронте с декабря 1944 г.

КАСИМОВСКИЙ Михаил Васильевич, род. в 1925 г., Рязанская обл., Октябрьский р-н, с. Маково, на фронте с марта 1944 г. Награжден орденом Отечественной войны II степени.

КАСИМОВСКИЙ Петр Акимович, род. в 1910 г., Рязанская обл., Михайловский р-н, с. Маково, на фронте с мая 1943 г.

КАСОВ Дмитрий Александрович, род. в 1894 г., Рязанская обл., Михайловский р-н, с. Печерники, на фронте с декабря 1942 г.

КАСЬЯНОВ Иван Семенович, род. в 1913 г., Рязанская обл., Михайловский р-н, с. Собакино, на фронте с 1941 г., рядовой.

КАСЬЯНОВ Николай Васильевич, род. в 1917 г., Рязанская обл., Михайловский р-н, с. Собакино, на фронте с 1941 г., рядовой.

КАСЬЯНОВ Семен Андреевич, род. в 1915 г., Рязанская обл., Михайловский р-н, с. Собакино, на фронте с 1941 г.

КАТАГОЩИНСКИЙ Николай Васильевич, род. в 1922 г., Рязанская обл., Михайловский р-н, Слободской с/с, на фронте с мая 1943 г.

КАТАЕВ Александр Михайлович, род. в 1902 г., Рязанская обл., Михайловский р-н, Стрелецко-Высельский с/с, на фронте с 1941 года, рядовой.

КАТАЕВ Алексей Федорович, род. в 1915 г., Рязанская обл., Михайловский р-н, д. Марьино, на фронте с июня 1941 г., мл. лейтенант, ком. пулеметного взвода, 101 сп, 4 сд. Награжден орденом Отечественной войны II степени.

Из наградного листа: *«Тов. Катаев в боях на подступах к гор. Франкфурт, в р-не узла 3 шоссейных дорог, проявил себя мужественным и отважным офицером. 4.02.45 г., хорошо подготовившись к бою, воодушевляя своим личным примером мужества и бесстрашия бойцов своего взвода, при занятии вражеской обороны уничтожил 30 немецких солдат и офицеров, и подавлено 5 пулеметных точек».*

КАТАЕВ Борис Трофимович, род. в 1893 г., Рязанская обл., Михайловский р-н, Красновский с/с, на фронте с апреля 1942 г.

КАТАЕВ Василий Федорович, род. в 1907 г., Рязанская обл., Михайловский р-н, д. Марьино, на фронте с октября 1943 г.

КАТАЕВ Виктор Петрович, род. в 1921 г., Рязанская обл., Михайловский р-н, д. Серебрянь, на фронте с апреля 1942 г.

КАТАЕВ Егор Алексеевич, род. в 1900 г., Рязанская обл., Михайловский р-н, д. Марьино, на фронте с августа 1941 г.

КАТАЕВ Иван Иванович, род. в 1919 г., Рязанская обл., Михайловский р-н, д. Серебрянь. В Красную Армию призван в феврале 1940 г..

КАТАЕВ Иван Петрович, род. в 1917 г., Рязанская обл., Михайловский р-н, д. Серебрянь, на фронте с августа 1941 г., гв. рядовой, шофер, 6 гв. мсб, ранен. Награжден медалью «За отвагу».

КАТАЕВ Михаил Иванович, род. в 1921 г., Рязанская обл., Михайловский р-н, д. Марьино, на фронте с октября 1943 г., ст. сержант тех. службы, авиамеханик, 821 иап. Награжден орденом Красной Звезды.

Из наградного листа: *«Участвуя на фронтах Отечественной войны в составе 821 истребительного авиационного полка при освобождении Кубани, юга Украины, Белоруссии и Западной Белоруссии, тов. Катаев обслужил 128 успешных боевых вылетов»*.

КАТАЕВ Петр Андреевич, род. в 1897 г., Рязанская обл., Михайловский р-н, д. Маково, на фронте с декабря 1942 г.

КАТАЕВ Петр Иванович, род. в 1903 г., Рязанская обл., Михайловский р-н, д. Марьино, на фронте с сентября 1941 г., рядовой, телефонист взвода управления, 887 ап, 324 сд, 50А. Награжден орденами Отечественной войны II степени, Красной Звезды, медалями «За отвагу», «За боевые заслуги».

КАТАЕВ Петр Кириллович, род. в 1915 г., Рязанская обл., Михайловский р-н, д. Марьино. В Красную Армию призван в 1937 г., на фронте с июня 1941 г., ефрейтор, стрелок, дважды ранен. Награжден орденом Красной Звезды, медалями «За оборону Сталинграда», «За отвагу».

КАТАЕВ Федор Федорович, род. в 1902 г., Рязанская обл., Михайловский р-н, д. Марьино, на фронте с августа 1941 г.

КАТЕЕВ Иван Борисович, род. в 1926 г., Рязанская обл., Михайловский р-н, д. Шамово, на фронте с ноября 1943 г.

КАТЕЛИН Николай Трофимович, род. в 1909 г., Рязанская обл., г. Михайлов, на фронте с 1941 г., рядовой.

КАТИН Василий А., род. в 1900 г., Рязанская обл., Михайловский р-н, д. Бояринцево, на фронте с февраля 1942 г.

КАТИН-ЯРЦЕВ Сергей Иванович, род. в 1904 г., Рязанская обл., Михайловский р-н, д. Карандеевка, на фронте с сентября 1941 г.

КАТИНА-ЯРЦЕВА Надежда Прокофьевна, род. в 1917 г., Рязанская обл., Михайловский р-н, д. Глинки, на фронте с сентября 1941 г.

КАТИХИН Петр Семенович, род. в 1896 г., Рязанская обл., Михайловский р-н, с. Николаевка, на фронте с октября 1941 г.

КАТКОВ Дмитрий Павлович, род. в 1899 г., Рязанская обл., Михайловский р-н, Октябрьский п/с, на фронте с сентября 1941 г.

КАТОВКИН Василий Васильевич, род. в 1895 г., Рязанская обл., Михайловский р-н, с. Стрелецкие Выселки, на фронте с октября 1942 г.

КАТОГОЩИН Всеволод Вал., род. в 1926 г., Рязанская обл., Михайловский р-н, д. Красная, на фронте с ноября 1942 г.

КАТОГОЩИН Николай Васильевич, род. в 1922 г., Рязанская обл., Михайловский р-н, д. Слободка, на фронте с октября 1942 г.

КАТУЕВ Михаил Николаевич, род. в 1899 г., Рязанская обл., Михайловский р-н, Красновский с/с, на фронте с апреля 1942 г.

КАТЧЕВ Алексей Борисович, род. в 1924 г., Рязанская обл., Михайловский р-н, на фронте с августа 1942 г., гв. сержант, ком. пулемета, 2-й эскадрон, 46 гв. кп, 13 гв. кд, 1-й и 2-й Украинские фронты, ранен. Награжден орденами Красной Звезды, Славы III степени, Отечественной войны II степени, медалью «За отвагу».

КАТЧЕВ Василий Николаевич, род. в 1910 г., Рязанская обл., Михайловский р-н, Красновский с/с, на фронте с октября 1941 г.

КАУРКИН Иван Федорович, род. в 1900 г., Рязанская обл., Михайловский р-н, Щетининский с/с, на фронте с августа 1942 г.

КАУРОВ Николай Иванович, род. в 1923 г., Рязанская обл., Михайловский р-н, д. Завидовка, на фронте с октября 1941 г.

КАЧАЛИН Николай Кондратьевич, род. Рязанская обл., г. Михайлов, на фронте с октября 1941 г.

КАЧИН Антон Андреевич, род. в 1916 г., Рязанская обл., Михайловский р-н, Печерниковский с/с, на фронте с октября 1941 г.

КАЧКИН Николай Ф., род. в 1911 году, Рязанская обл., г. Михайлов, на фронте с марта 1942 г.

КАШИРИН Василий Иванович, род. 29.01.1920 г., Рязанская обл., Скопинский р-н, с. Шелемишево. В Красную Армию призван в октябре 1940 г., на фронте с июня 1941 г., ст. сержант, делопроизводитель, 323 ОМСБ, 262 сд, 39А, ранен. Участвовал во взятии Кенигсберга. Участвовал в войне с Японией. Демобилизован в 1946 г. Награжден орденами Красной Звезды, Отечественной войны I степени, медалями «За отвагу», «За боевые заслуги», «За взятие Кенигсберга», «За победу над Германией в Великой Отечественной войне

1941–1945 гг.», «За победу над Японией». После войны работал управляющим Михайловского государственного банка. Награжден медалью «За трудовую доблесть».

Из наградного листа: *«В период нахождения в Монголии и при стремительном наступлении частей дивизии по безводным, горным районам Б. Хингана, т. Каширин показал себя грамотным, энергичным, трудолюбивым интендантским работником... За самоотверженную и добросовестную работу в период войны с Японией достоин награждения. Командир 323 ОМСБ майор м/с Гурвич».*

КАШИРИН Василий Николаевич, род. в 1924 г., Рязанская обл., Пронский р-н, на фронте с июля 1942 г., 667 гап, 35 габр. Воевал на Ленинградском, 2-м Белорусском фронтах, участвовал в освобождении Выборга. Награжден орденами Отечественной войны I степени, Красной Звезды, медалями «За отвагу», «За боевые заслуги».

КАШИРИН Михаил Степанович, род. в 1906 г., на фронте с октября 1942 г.

КАШИРИНА Зоя Ивановна, род. 8.03.1921 г., Винницкая обл., Ободовский р-н, с. Жабокричка, на фронте с июля 1941 г., 323 ОМСБ, 262 сд, 39А. Прошла с боями через города Старую Руссу, Калинин, Ржев, Демидов, Витебск, Кенигсберг, Порт-Артур. Участвовала в войне с Японией. Демобилизована в августе 1946 года. Награждена орденом Красной Звезды, медалями «За боевые заслуги», «За взятие Кенигсберга», «За победу над Германией в Великой Отечественной войне 1941–1945 гг.», «За победу над Японией». Демобилизована в августе 1946 г. После войны работала диспетчером «Скорой помощи» в Михайлове.

КАШИРКИН Александр Иванович, род. в 1922 г., Рязанская обл., Михайловский р-н, Щетининский с/с, на фронте с 1941 года, гв. мл. сержант, ком. орудия. Награжден медалью «За отвагу». Демобилизован в декабре 1946 г.

КАШИРКИН Андрей Егорович, род. в 1903 г., Рязанская обл., Михайловский р-н, Щетининский с/с, на фронте с сентября 1941 г.

КАШИРКИН Василий Андреевич, род. в 1927 г., Рязанская обл., Михайловский р-н, Щетининский с/с, на фронте с декабря 1944 г.

КАШИРКИН Василий Дмитриевич, род. в 1927 г., Рязанская обл., г. Михайлов, на фронте с декабря 1944 г.

КАШИРКИН Василий Иванович, род. в 1919 г., Рязанская обл., Михайловский р-н, Щетининский с/с, на фронте с 1941 г., рядовой. В Красную Армию призван в октябре 1939 г.

КАШИРКИН Иван Андреевич, род. в 1925 г., Рязанская обл., Михайловский р-н, Щетининский с/с, на фронте с января 1943 г. Награжден орденом Отечественной войны II степени.

КАШИРКИН Константин Егорович, род. в 1904 г., Рязанская обл., Михайловский р-н, Голдинский с/с, на фронте с 1941 г., рядовой.

КАШИРКИН Михаил Иванович, род. в 1927 г., Рязанская обл., Михайловский р-н, Щетининский с/с, на фронте с ноября 1944 г.

КАШИРКИН Петр Акимович, род. 12.07.1926 г., Рязанская обл., Михайловский р-н, с. Стрелецкие Выселки, на фронте с 1943 г., 43 сп. Награжден орденом Отечественной войны II степени, медалью «За победу над Германией в Великой Отечественной войне 1941–1945 гг.». Демобилизован в ноябре 1950 г.

КАШИРКИН Петр Алексеевич, род. в 1926 г., Рязанская обл., Михайловский р-н, с. Щетиновка, на фронте с ноября 1942 г.

КАШИРКИН Яков Афанасьевич, род. в 1902 г., Рязанская обл., Михайловский р-н, Щетининский с/с, на фронте с августа 1941 г.

КАШКИН Василий Петрович, род. в 1898 г., Рязанская обл., Михайловский р-н, Октябрьский п/с, на фронте с декабря 1942 г.

КАШКОВ Николай Васильевич, род. в 1909 г., Рязанская обл., Михайловский р-н, Каморинский с/с, на фронте с 1941 г., рядовой.

КАШЛАКИН Василий Сергеевич, род. в 1910 г., Рязанская обл., Октябрьский р-н, с. Зайчино, на фронте с января 1942 г.

КАШТАНОВ Иван Дмитриевич, род. в 1921 г., Рязанская обл., Михайловский р-н, Мишинский с/с, на фронте с июля 1943 г.

КВАШНИН Семен Гаврилович, род. в 1906 г., Рязанская обл., Михайловский р-н, д. Шанчерово, на фронте с 1941 г., рядовой.

КЕЙЛЬ Филипп Филиппович, род. в 1901 г., Рязанская обл., Михайловский р-н, Аннинский с/с, на фронте с октября 1941 г.

КЕЛЕР Адам Иосифович, род. в 1922 г., Рязанская обл., Михайловский р-н, д. Ново-Николаевка, на фронте с сентября 1941 г.

КИЗИКОВ Дмитрий Николаевич, род. в 1926 г., Рязанская обл., Михайловский р-н, Новопанский с/с, на фронте с ноября 1942 г.

КИНДИНОВ Александр Афанасьевич, род. в 1924 г., Рязанская обл., Михайловский р-н, д. Николаевка, на фронте с 1943 года. Награжден медалями «За отвагу», «За победу над Германией в Великой Отечественной войне 1941–1945 гг.». После войны работал скотником в совхозе им. Ильича.

КИНДИНОВ Федор Васильевич, род. в 1911 г., Рязанская обл., Михайловский р-н, с. Помозово, на фронте с сентября 1941 г., тяжело ранен. Награжден орденом Отечественной войны II степени, медалью «За победу над Германией в Великой Отечественной войне 1941–1945 гг.».

КИНДИНОВ Федор Егорович, род. в 1911 г., Рязанская обл., Михайловский р-н, д. Николаевка, на фронте с 1941 г., 79 сп, тяжело ранен. Награжден орденом Отечественной войны I степени, медалями «За победу над Германией в Великой Отечественной войне 1941–1945 гг.», «За доблестный труд в Великой Отечественной войне 1941–1945 гг.».

КИНЕЕВ Дмитрий Петрович, род. в 1901 г., Рязанская обл., Михайловский р-н, Красновский с/с, на фронте с апреля 1942 г.

КИОТОВ Алексей Иванович, род. в 1925 г., Рязанская обл., Михайловский р-н, рядовой, на фронте с 1943 г. Награжден орденом Красной Звезды.

Из наградного листа: *«При продвижении взвода 15.08.45 г. взвод был остановлен огнем из легкого пулемета, тов. Киотов подполз к огневой точке и уничтожил ее противотанковыми гранатами, уничтожив при этом легкий пулемет и 2 японцев, чем обеспечил успех в бою».*

КИРЕЕВ Алексей Павлович, род. в 1921 г., Рязанская обл., г. Михайлов. Награжден орденом Отечественной войны II степени. Демобилизован в июне 1947 г.

КИРЕЕВ Николай Петрович, род. в 1922 г., Рязанская обл., Михайловский р-н, с. Маково. В Красную Армию призван в 1940 г. На фронте с 1941 г. Участвовал в освобождении Украины, Польши, Чехословакии, воевал в Австрии и Германии. Награжден орденом Красной Звезды, медалями «За отвагу», «За взятие Берлина», «За освобождение Праги», «За победу над Германией в Великой Отечественной войне 1941–1945 гг.». Демобилизован в 1945 г. После войны работал учителем в д. Бычки.

КИРЕЕВ Петр Павлович, род. в 1897 г., Рязанская обл., Октябрьский р-н, Маковский с/с, на фронте с мая 1942 г., 73-й полк НКВД.

КИРЕЕВ Тимофей Афанасьевич, род. в 1919 г., Рязанская обл., Михайловский р-н. В Красную Армию призван в феврале 1940 г.

КИРИЛИН Андрей Михайлович, род. в 1904 г., Рязанская обл., Михайловский р-н, с. Новопанское, на фронте с августа 1941 г.

КИРИЛИН Владимир Иванович, род. в 1925 г., Рязанская обл., Михайловский р-н, с. Новопанское, на фронте с января 1943 года. Демобилизован в январе 1950 г. Награжден орденом Красной Звезды.

Из наградного листа: *« В сентябре 1943 в составе 2-го батальона 8-й танковой бригады 9-го танкового корпуса получил легкое ранение голени правой ноги. В октябре 1943 в составе 130 стрелкового полка 44-й стрелковой дивизии получил касательное пулевое ранение черепа и сквозное пулевое ранение левой голени. 10 сентября 1944 в составе 130 стрелкового полка 44-й стрелковой дивизии получил легкое ранение мягких тканей левой и правой голени и пальцев левой стопы».*

КИРИЛИН Иван Михайлович, род. в 1924 г., на фронте с августа 1942 г., 240-й полк НКВД.

КИРИЛЛИН Григорий Иванович, род. в 1899 г., Рязанская обл., Михайловский р-н, с. Глинки, на фронте с октября 1941 г.

КИРИЛЛИН Иван Николаевич, род. в 1910 г., Рязанская обл., Михайловский р-н, на фронте с сентября 1941 г.

КИРИЛЛИН Павел Дмитриевич, род. 11.08.1915 г., Татарская АССР, Октябрьский р-н, с. Биляр-Озеро, топограф, геодезист, 23-й военно-топографический отряд. Снабжал топографическими картами военные подразделения. Воевал на 1-м Украинском, 3-м Белорусском фронтах. Награжден орденом Красной Звезды, медалями «За боевые заслуги», «За победу над Германией в Великой Отечественной войне 1941–1945 гг.». После войны работал инженером-геодезистом в г. Михайлове.

КИРИЛОВ Василий Иванович, род. в 1910 г., Рязанская обл.,

Михайловский р-н, Жмуровский с/с, на фронте с 1941 г., рядовой.

КИРИЛЛОВ Артем Васильевич, род. в 1915 г., Рязанская обл., Михайловский р-н, д. Шанчерово, на фронте с 1941 г., рядовой.

КИРИЛЛОВ Дмитрий Ильич, род. в 1921 г., Рязанская обл., Михайловский р-н, д. Шанчерово, на фронте с 1942 г., рядовой.

КИРИНА (ПАХОМОВА) Александра Семеновна, род. 12.10.1923 года, Рязанская обл., Старожиловский р-н, с. Суйск, на фронте с июля 1943 г. Демобилизована в ноябре 1945 г.

КИРИЧЕНКО Михаил Васильевич, род. в 1911 г., Рязанская обл., Михайловский р-н, с. Печерниковские Выселки, на фронте с декабря 1942 г.

КИРСАНОВ Митрофан Иванович, род. в 1914 г., Рязанская обл., Михайловский р-н, Печерниковский с/с, на фронте с сентября 1941 г.

КИРЬЯНОВ Александр Николаевич, род. в 1921 г., Рязанская обл., Михайловский р-н, д. Хохловка, на фронте с сентября 1941 года, 56-й погранотряд.

КИРЬЯНОВ Василий Андреевич, род. в 1920 г. В Красную Армию призван в сентябре 1940 г., 56-й погранотряд.

КИРЬЯНОВ Василий Филиппович, род. в 1924 г., на фронте с августа 1942 г. Награжден орденом Отечественной войны I степени.

КИРЬЯНОВ Владимир Григорьевич, род. в 1922 г., Рязанская обл., Михайловский р-н, с. Печерниковские Выселки, на фронте с июня 1941 г.

КИРЬЯНОВ Иван Михайлович, род. в 1920 г. В Красную Армию призван в январе 1941 г.

КИРЬЯНОВ Илья Андреевич, род. в 1914 г., Рязанская обл., г. Михайлов, на фронте с 1941 г., рядовой.

КИРЬЯНОВ Максим Андреевич, род. в 1912 г., Рязанская обл., Михайловский р-н, с. Прудская, на фронте с августа 1941 г.

КИРЬЯНОВ Михаил Иванович, род. в 1895 г., Рязанская обл., Михайловский р-н, д. Прудские Выселки, на фронте с августа 1942 г.

КИРЬЯНОВ Михаил Петрович, род. в 1907 г. Рязанская обл., Михайловский р-н, с. Аннино, на фронте с сентября 1941 г., рядовой, пулеметчик, 366 апб. Награжден медалью «За боевые заслуги».

КИРЬЯНОВ Николай Филиппович, род. в 1911 г., Рязанская обл., Михайловский р-н, д. Хохловка, на фронте с августа 1941 г.

КИРЬЯНОВ Павел Андреевич, род. в 1903 г., Рязанская обл., Михайловский р-н, с. Аннино, на фронте с октября 1941 г.

КИРЮХИН Алексей Егорович, род. в 1904 г., Рязанская обл., Михайловский р-н, с. Малинки, на фронте с 1941 г., рядовой.

КИРЮХИН Василий Егорович, род. в 1906 г., Рязанская обл., Михайловский р-н, с. Малинки, на фронте с 1941 г., рядовой.

КИРЮХИН Василий Емельянович, род. в 1926 г., Рязанская обл., Михайловский р-н, с. Маково, на фронте с ноября 1943 г.

КИРЮХИН Емельян Иванович, род. в 1900 г., Рязанская обл., Михайловский р-н, с. Маково, на фронте с сентября 1941 г., рядовой, ком. отделения, 298 сп, 186 сд. Награжден медалью «За боевые заслуги».

Из наградного листа: *«...За то, что он при прорыве обороны противника на реке Пронь 22.10.1943 г. в составе 298 стрелкового полка, 186 стрелковой дивизии из винтовки убил 5 немцев».*

КИРЮХИН Иван Антонович, род. в 1924 г., Рязанская обл., Михайловский р-н, Горностаевский с/с, на фронте с августа 1942 г., гв. рядовой, орудийный номер. Награжден орденами Отечественной войны I и II степени, медалью «За отвагу».

КИРЮХИН Иван Егорович, род. в 1908 г., Рязанская обл., Михайловский р-н, с. Малинки, на фронте с 1941 г., рядовой. Награжден медалью «За победу над Германией в Великой Отечественной войне 1941–1945 гг.».

КИРЮХИН Илья Сергеевич, род. в 1908 г., Рязанская обл., Михайловский р-н, Горностаевский с/с, на фронте с сентября 1941 г.

КИРЮХИН Михаил Антонович, род. в 1926 г., Рязанская обл., Михайловский р-н, Горностаевский с/с, на фронте с ноября 1943 г.

КИРЮХИН Петр Сергеевич, род. в 1906 г., Рязанская обл., Михайловский р-н, Горностаевский с/с, на фронте с сентября 1941 г.

КИРЮШКИН Алексей Дмитриевич, род. в 1924 г., Рязанская обл., Милославский р-н, на фронте с сентября 1942 г., рядовой, пулеметчик, 344 сп, тяжело ранен. Награжден орденом Славы III степени.

КИРЮШКИН Алексей Петрович, род. в 1926 г., Рязанская обл.,

Михайловский р-н, д. Курлышево, на фронте с ноября 1943 г.

КИСЕЛЕВ Александр Александрович, род. в 1905 г., Рязанская обл., г. Михайлов, на фронте с сентября 1942 г.

КИСЕЛЕВ Александр Алексеевич, род. в 1913 г., Рязанская обл., Михайловский р-н, Горностаевский с/с, на фронте с июля 1941 г.

КИСЕЛЕВ Александр Андреевич, род. в 1911 г., Рязанская обл., Михайловский р-н, д. Шанчерово, на фронте с 1941 г., рядовой.

КИСЕЛЕВ Алексей Иванович, род. в 1927 г., Рязанская обл., Михайловский р-н, с. Горностаевка, на фронте с ноября 1944 г.

КИСЕЛЕВ Алексей Михайлович, род. в 1910 г., Рязанская обл., Михайловский р-н, сл. Самодуровка, на фронте с сентября 1941 г.

КИСЕЛЕВ Андрей Осипович, род. в 1895 г., Рязанская обл., Октябрьский р-н, с. Глинки, на фронте с июня 1943 г.

КИСЕЛЕВ Андрей Петрович, род. в 1912 г., Тульская обл., на фронте с мая 1943 г.

КИСЕЛЕВ Василий Семенович, род. в 1911 г., Рязанская обл. г. Михайлов, на фронте с октября 1941 г.

КИСЕЛЕВ Владимир Иванович, род. в 1913 г., Рязанская обл., Михайловский р-н, д. Шанчерово, на фронте с 1941 г., рядовой.

КИСЕЛЕВ Дмитрий Яковлевич, род. в 1909 г., Рязанская обл., Михайловский р-н, д. Шанчерово, на фронте с 1941 г., рядовой.

КИСЕЛЕВ Дмитрий Николаевич, род. в 1913 г., Рязанская обл., Октябрьский р-н, Каморинский с/с, на фронте с июля 1943 г.

КИСЕЛЕВ Иван Иванович, род. в 1919 г., Рязанская обл., Чапаевский р-н, с. Березово.

КИСЕЛЕВ Иван Никанорович, род. в 1916 г., Рязанская обл., Михайловский р-н, ст. Узуново, на фронте с июля 1941 г.

КИСЕЛЕВ Иван Терентьевич, род. в 1921 г., Рязанская обл., Михайловский р-н, д. Узуновка. В Красную Армию призван в ноябре 1940 г.

КИСЕЛЕВ Иван Тимофеевич, род. в 1898 г., Рязанская обл., Михайловский р-н, д. Локня, на фронте с июля 1942 г., рядовой.

КИСЕЛЕВ Иван Трофимович, род. в 1898 г., Рязанская обл., Михайловский р-н, д. Локня, на фронте с октября 1941 г.

КИСЕЛЕВ Корней Дмитриевич, род. в 1901 г., Рязанская обл., Михайловский р-н, Узуновский с/с, на фронте с сентября 1941 г.

КИСЕЛЕВ Михаил Корнеевич, род. в 1924 г., Рязанская обл., Михайловский р-н, Узуновский с/с, на фронте с августа 1942 г.

КИСЕЛЕВ Михаил Осипович, род. в 1904 г., Рязанская обл., Михайловский р-н, с. Глинки, на фронте с сентября 1941 г., гв. рядовой, минометчик, 225 сп, 24 гв. сд, Сталинградский фронт, тяжело ранен. Награжден орденом Славы III степени..

КИСЕЛЕВ Михаил Павлович, род. в 1908 г., Рязанская обл., Михайловский р-н, с. Глинки, на фронте с июня 1941 г.

КИСЕЛЕВ Николай Георгиевич, род. в 1918 г., Рязанская обл., г. Михайлов. Демобилизован в сентябре 1946 г.

КИСЕЛЕВ Николай Сергеевич, род. в 1924 г., Московская обл., д. Узуновка, на фронте с августа 1942 г.

КИСЕЛЕВ Павел Ильич, род. в 1894 г., Рязанская обл., Михайловский р-н, д. Узуновка, на фронте с мая 1942 г.

КИСЕЛЕВ Павел Павлович, род. в 1899 г., Рязанская обл., Михайловский р-н, д. Узуновка, на фронте с апреля 1942 г.

КИСЕЛЕВ Петр Ильич, род. в 1903 г., Рязанская обл., Михайловский р-н, д. Узуновка, на фронте с октября 1941 г.

КИСЕЛЕВ Сергей Кириллович, род. в 1921 г., Рязанская обл., Михайловский р-н, Горностаевский с/с. В Красную Армию призван в октябре 1940 г.

КИСЕЛЕВ Сергей Петрович, род. в 1926 г., Рязанская обл., Михайловский р-н, д. Лукьяновка, на фронте с ноября 1942 г.

КИСЕЛЕВ Сергей Прокофьевич, род. в 1925 г., Рязанская обл., Михайловский р-н, на фронте с 1941 г., рядовой.

КИСЕЛЕВА Анна Петровна, род. в 1910 г., Рязанская обл., Михайловский р-н, д. Глинки, на фронте с сентября 1941 г.

КИЯШКИН Николай Иванович, род. в 1912 г., Рязанская обл., Михайловский р-н, д. Слободка, на фронте с июня 1941 г.

КЛАСМАН Антон Антонович, род. в 1926 г., Рязанская обл., Михайловский р-н, на фронте с октября 1944 г., рядовой.

КЛЕВЦОВ Петр Васильевич, род. в 1908 г., Рязанская обл., Михайловский р-н, Красновский с/с, на фронте с января 1942 г.

КЛЕЙМЕНОВ Андрей Филиппович, род. в 1909 г., Рязанская обл., Михайловский р-н, с. Лобановские Выселки, на фронте с октября 1941 г.

КЛЕЙМЕНОВ Иван Яковлевич, род. в 1898 г., Рязанская обл., Михайловский р-н, с. Лобановские Выселки, на фронте с ноября 1941 г.

КЛЕНИН Александр Григорьевич, род. в 1896 г., Рязанская обл., Михайловский р-н, с. Печерниковские Выселки, на фронте с сентября 1941 г.

КЛЕНИН Григорий Михайлович, род. в 1910 г., Рязанская обл., Михайловский р-н, Печерниковский с/с, на фронте с октября 1941 г.

КЛЕНИН Иван Григорьевич, род. в 1927 г., Рязанская обл., Михайловский р-н, Печерниковский с/с, на фронте с ноября 1944 г.

КЛЕНИН Иван Иванович, род. в 1920 г., на фронте с июня 1941 года, в/ч № 9482.

КЛЕНОВ Николай Андреевич, род. в 1900 г., Рязанская обл., Михайловский р-н, Грязновский с/с, на фронте с февраля 1942 г., гв. рядовой, повозочный транспортной роты.Награжден двумя медалями «За боевые заслуги».

Из наградного листа: *«Работая повозочным транспортной роты, без устали выполнял все работы, которые ему даются. В трудных условиях боевой обстановки он, не считаясь с трудностями и временем, подвозил боеприпасы и продовольствие в подразделения. Участник защиты города Сталинграда. Его конский состав и упряжь всегда в хорошем состоянии».*

КЛЕНЯЕВ Иван Борисович, род. в 1919 г., Рязанская обл., Захаровский р-н, Захарово II. В Красную Армию призван в октябре 1939 года, на фронте с июня 1941 г., гв. ст. лейтенант медслужбы, военфельдшер, 37 батарея, 3 гв. А, ранен. Награжден двумя орденами Красной Звезды, орденом Отечественной войны II степени, медалью «За боевые заслуги».

КЛЕПЦОВ Алексей Васильевич, род. в 1918 г., Рязанская обл., Михайловский р-н, Красновский с/с, на фронте с апреля 1943 г.

КЛЕПЦОВ Виктор Иванович, род. в 1927 г., Рязанская обл., Михайловский р-н, Красновский с/с, на фронте с ноября 1944 г.

КЛЕПЦОВ Михаил Иванович, род. в 1909 г., Рязанская обл., Михайловский р-н, Красновский с/с, на фронте с сентября 1941 г.

КЛЕПЦОВ Павел Иванович, род. в 1924 г., Рязанская обл., Михайловский р-н, Красновский с/с, на фронте с августа 1942 г., гв. рядовой, сабельник 1-го эскадрона, 7 гв. кд, Воронежский, 1-й Украинский фронты. Награжден медалью «За отвагу».

КЛИМАКОВ Иван Кондратьевич, род. в 1911 г., Рязанская обл., Михайловский р-н, Жмуровский с/с, на фронте с 1941 г., рядовой.

КЛИМАНОВ Андрей Филиппович, род. в 1909 г., Рязанская обл., Михайловский р-н, с. Лобановские Выселки, на фронте с марта 1943 г.

КЛИМАНОВ Николай Иванович, род. в 1927 г., Рязанская обл., г. Михайлов, на фронте с января 1944 г.

КЛИМАЧЕВ Василий Ефимович, род. в 1915 г., Рязанская обл., Михайловский р-н, д. Чесменка, на фронте с 1941 г., 732 сп. Награжден орденом Отечественной войны II степени, медалями «За оборону Москвы», «За победу над Германией в Великой Отечественной войне 1941–1945 гг.». После войны работал механизатором в совхозе им. Ильича.

КЛИМКИН Александр Арсентьевич, род. в 1903 г., Рязанская обл., Михайловский р-н, с. Собакино, на фронте с 1941 г.

КЛИМКИН Александр Дорофеевич, род. в 1905 г., Рязанская обл., Михайловский р-н, с. Собакино, на фронте с 1941 г.

КЛИМКИН Анатолий Николаевич, род. в 1927 г., Рязанская обл., Михайловский р-н, д. Свечи, на фронте с декабря 1944 г. Демобилизован в апреле 1951 г.

КЛИМКИН Василий Арсентьевич, род. в 1911 г., Рязанская обл., Михайловский р-н, с. Собакино, на фронте с 1941 г.

КЛИМКИН Владимир Васильевич, род. в 1923 г., Рязанская обл., Михайловский р-н, с. Зайчино, на фронте с декабря 1941 г.

КЛИМКИН Иван Иванович, род. 28.10.1905 г., Рязанская обл., Милославский р-н, с. Воейково, на фронте с января 1943 г., мл. лейтенант, 2-й Прибалтийский фронт, ранен. Награжден орденом Отечественной войны II степени, медалями «За отвагу», «За победу над Германией в Великой Отечественной войне 1941–1945 гг.».

КЛИМКИН Илья Федорович, род. в 1898 г., Рязанская обл., Михайловский р-н, с. Печерниковские Выселки, на фронте с сентября 1941 г.

КЛИМКИН Максим Корнеевич, род. в 1892 г., Рязанская обл.,

Михайловский р-н, с. Глинки, на фронте с октября 1942 г.

КЛИМКИНА Лидия Яковлевна, род. Липецкая обл., Троекуровский р-н, с. Гагарино, на фронте с сентября 1941 г., санитарка, медсанбат, тяжело ранена. С боями прошла от Москвы до Праги. Участвовала в Сталинградской битве. Награждена двумя боевыми орденами. Демобилизована в мае 1945 г. После войны работала агрономом в Михайловском районе.

КЛИМОВ Александр Павлович, род. в 1910 г., Рязанская обл., Михайловский р-н, Жмуровский с/с, на фронте с 1941 г.

КЛИМОВ Гавриил Иванович, род. в 1915 г., Рязанская обл., Михайловский р-н, Жмуровский с/с, на фронте с 1941 г., рядовой.

КЛИНКОВ Александр Егорович, род. в 1923 г., Рязанская обл., Михайловский р-н, д. Локня, на фронте с мая 1943 г. Награжден орденом Отечественной войны II степени.

КЛИНКОВ Александр Иванович, род. в 1924 г., Рязанская обл., Михайловский р-н, д. Локня, на фронте с августа 1942 г.

КЛИНКОВ Алексей Васильевич, род. в 1925 г., Рязанская обл., Михайловский р-н, д. Локня, на фронте с октября 1943 г.

КЛИНКОВ Алексей Иванович, род. в 1919 г., Рязанская обл., Михайловский р-н, д. Локня. В Красную Армию призван в январе 1940 г.

КЛИНКОВ Виктор Иванович, род. в 1909 г., Рязанская обл., Михайловский р-н, Мишинский с/с, на фронте с 1941 г., рядовой.

КЛИНКОВ Сергей Иванович, род. в 1924 г., Рязанская обл., Михайловский р-н, д. Локня, на фронте с февраля 1942 г., рядовой, разведчик, 501 орр, 237 сд, дважды ранен. Награжден орденами Отечественной войны I степени, Славы III степени, медалью «За отвагу». Демобилизован в апреле 1947 г.

КЛОПОТОВ Артемий Прохорович, род. в 1895 г., Могилевская обл., Горшковский р-н, д. Сумич, на фронте с марта 1944 г.

КЛОЧКОВ Алексей Васильевич, род. в 1904 г., Рязанская обл., Михайловский р-н, на фронте с августа 1941 г.

КЛОЧКОВ Алексей Кузьмич, род. в 1922 г., Рязанская обл., Михайловский р-н, на фронте с апреля 1942 г.

КЛОЧНИКОВ Михаил Емельянович, род. в 1926 г., Рязанская обл., Михайловский р-н, д. Поярково, на фронте с ноября 1942 года.

КЛУБНИКИН Максим Кузьмич, род. в 1900 г., Рязанская обл., Михайловский р-н, Фирюлевский с/с, на фронте с декабря 1942 г.

КЛЮЕВ Константин Васильевич, род. в 1926 г., Рязанская обл., Михайловский р-н, с. Хавертово, на фронте с ноября 1942 г.

КЛЮЕВ Василий Петрович, род. в 1912 г., Рязанская обл., Михайловский р-н, д. Бояринцево, на фронте с июня 1941 г., рядовой, слесарь автомастерской, 421 бао. Награжден медалями «За оборону Сталинграда», «За боевые заслуги».

КЛЮЕВ Леонид Петрович, род. в 1920 г., Рязанская обл., Михайловский р-н, на фронте с 1941 г.

КЛЮЕВ Петр Иванович, род. в 1908 г., Рязанская обл., Михайловский р-н, с. Стрелецкие Выселки, на фронте с июня 1941 г.

КЛЮЧНИКОВ Николай Емельянович, род. в 1920 г., Рязанская обл., Михайловский р-н, Поярковский с/с.

КЛЮШНИКОВ Емельян Михайлович, род. в 1896 г., Рязанская обл., Михайловский р-н, д. Печерники, на фронте с октября 1942 г.

КНЯЗЕВ Александр Алексеевич, род. в 1923 г., Рязанская обл., Октябрьский р-н, д. Завидовка, на фронте с мая 1942 г., 274 сд.

КНЯЗЕВ Александр Васильевич, род. в 1923 г., Рязанская обл., Октябрьский р-н, д. Завидовка, на фронте с октября 1941 г.

КНЯЗЕВ Александр Михайлович, род. в 1913 г., Рязанская обл., Октябрьский р-н, п. Змеинка. В Красную Армию призван в 1937 г., на фронте с июня 1943 года, рядовой, водитель, 148 обс. Награжден орденом Красной звезды, медалью «За отвагу».

КНЯЗЕВ Александр Филиппович, род. в 1927 г., Рязанская обл., Михайловский р-н, Печерниковский с/с, на фронте с ноября 1944 г.

КНЯЗЕВ Алексей Акимович, род. в 1902 г., Рязанская обл., Михайловский р-н, д. Завидовка, на фронте с октября 1941 г.

КНЯЗЕВ Алексей Иванович, род. в 1901 г., Рязанская обл., Михайловский р-н, с. Новопанское, на фронте с августа 1941 г.

КНЯЗЕВ Алексей Трифонович, род. в 1921 г., Рязанская обл., Михайловский р-н, Стрелецко-

Высельский с/с. В Красную Армию призван в июне 1940 г.

КНЯЗЕВ Андрей Яковлевич, род. в 1901 г., Рязанская обл., Михайловский р-н, д. Хохловка, на фронте с августа 1941 г., ефрейтор, сапер, ранен. Награжден медалью «За боевые заслуги».

КНЯЗЕВ Василий Федорович, род. в 1909 г., Рязанская обл., Михайловский р-н, Новопанский с/с, на фронте с октября 1941 г.

КНЯЗЕВ Виктор Иванович, род. в 1925 г., Рязанская обл., Михайловский р-н, д. Хохловка, на фронте с января 1943 г.

КНЯЗЕВ Иван Акимович, род. в 1893 г., Рязанская обл., Михайловский р-н, д. Завидовка, на фронте с октября 1942 г.

КНЯЗЕВ Митрофан Иванович, род. в 1896 г., Рязанская обл., Михайловский р-н, д. Хохловка, на фронте с октября 1941 г.

КНЯЗЕВ Михаил Алексеевич, род. в 1924 г., Рязанская обл., Михайловский р-н, д. Завидовка, на фронте с октября 1942 г. Награжден орденом Отечественной войны I степени.

КНЯЗЕВ Михаил Алек., род. в 1907 г., Рязанская обл., Михайловский р-н, Ижеславльский с/с, на фронте с июня 1943 г.

КНЯЗЕВ Михаил Филиппович, род. в 1925 г., на фронте с января 1943 г., рядовой, телефонист, 597 ап, 159 сд, ранен. Награжден орденом Отечественной войны II степени, медалями «За боевые заслуги», «За отвагу». Демобилизован в марте 1950 г.

КНЯЗЕВ Николай Петрович, род. в 1924 г., Рязанская обл., Михайловский р-н, с. Печерниковские Выселки, на фронте с августа 1942 г., мл. сержант, пулеметчик, 36 осб, 49А, Западный фронт, тяжело ранен. Награжден медалью «За боевые заслуги».

КНЯЗЕВ Сергей Федорович, род. в 1900 г., Рязанская обл., Михайловский р-н, д. Костыли, на фронте с июня 1941 г.

КНЯЗЕВ Степан Иванович, род. в 1903 г., Рязанская обл., Михайловский р-н, д. Хохловка, на фронте с августа 1942 г.

КНЯЗЬКОВ Андрей Емельянович, род. в 1910 г., Рязанская обл., Михайловский р-н, д. Костыли, на фронте с октября 1941 г.

КНЯЗЬКОВ Иван Емельянович, род. в 1905 г., Рязанская обл., Михайловский р-н, с. Аннино, на фронте с августа 1941 г.

КНЯЗЬКОВ Иван Павлович, род. 21.01.1922 г., Рязанская обл., Шацкий р-н, с. Новософьино, на фронте с августа 1941 г., ст. лейтенант, нач. физподготовки полка, Центральный, 1-й и 2-й Украинские, 2-й Белорусский фронты. Награжден медалями «За боевые заслуги», «За победу над Германией в Великой Отечественной войне 1941–1945 гг.». Демобилизован в августе 1946 г. После войны работал агрономом в колхозе им. Чапаева.

КНЯЗЬКОВ Николай Иванович, род. в 1925 г., Рязанская обл., Михайловский р-н, с. Аннино, на фронте с июня 1944 г. Награжден орденом Отечественной войны IIстепени.

КНЯЗЬКОВ Филипп Емельянович, род. в 1907 г., на фронте с августа 1941 г.

КОБАНОВ Василий Никитович, род. в 1908 г., Рязанская обл., Михайловский р-н, с. Прудская, на фронте с октября 1941 г., рядовой.

КОБАНОВ Николай Алексеевич, род. в 1897 г., Рязанская обл., Михайловский р-н, Слободской с/с, на фронте с октября 1941 г., рядовой.

КОБАНОВ Сергей Михайлович, род. в 1914 г., Рязанская обл., Михайловский р-н, д. Прудские Выселки, на фронте с августа 1941 г.

КОБАНОВ Степан Иванович, род. в 1915 г., Рязанская обл., Михайловский р-н, Слободской с/с, на фронте с 1941 г., рядовой. Демобилизован в июле 1946 г.

КОБАЦКОВ Алексей Иванович, род. в 1915 г., Рязанская обл., Михайловский р-н, Красновский с/с, на фронте с августа 1941 г., рядовой.

КОБАЦКОВ Дмитрий Иванович, род. в 1894 г., Рязанская обл., Михайловский р-н, Красновский с/с, на фронте с июля 1942 г., рядовой.

КОБЕКОВ Федор Анисимович, род. в 1914 г., Рязанская обл., Михайловский р-н, Октябрьский п/с, на фронте с сентября 1941 г.

КОБЗЕВ Александр Данилович, род. в 1909 г., Рязанская обл., Октябрьский р-н, Октябрьский п/с, на фронте с апреля 1942 г.

КОБЗЕВ Алексей Данилович, род. в 1920 г., Рязанская обл., Октябрьский р-н. В Красную Армию призван в мае 1941 г., ефрейтор, наводчик, 98 сп, 10 сд, ранен. Награжден орденом Славы III степени, Отечественной войны II степени, медалями «За оборону Ленинграда», «За отвагу».

КОБЗЕВ Алексей Егорович, род. в 1926 г., Рязанская обл., Михай-

ловский р-н, Стрелецко-Высельский с/с, на фронте с июня 1944 г. Награжден орденом Отечественной войны II степени.

КОБЗЕВ Василий Егорович, род. в 1924 г., Рязанская обл., Михайловский р-н, с. Пушкари, на фронте с июня 1944 г.

КОБЗЕВ Василий Иванович, род. в 1912 г., Рязанская обл., Михайловский р-н, с. Пушкари, на фронте с июня 1941 г., рядовой, шофер. Награжден орденом Отечественной войны II степени, медалью «За боевые заслуги».

КОБЗЕВ Григорий Капитонович, род. в 1888 г., Рязанская обл., Михайловский р-н, с. Пушкари, на фронте с июня 1943 г.

КОБЗЕВ Иван Данилович, род. в 1905 г., Рязанская обл., Михайловский р-н, с. Стрелецкие Выселки, на фронте с июня 1941 г., гв. сержант, санитар, 381 ОМСБ, 1 гв. сд, трижды контужен. Награжден орденом Красной Звезды, медалью «За боевые заслуги».

КОБЗЕВ Илья Иванович, род. в 1919 г., Рязанская обл., Чапаевский р-н, с. Половнево.

КОБЗЕВ Сергей Иванович, род. в 1911 г., Рязанская обл., Михайловский р-н, Грязновский с/с, на фронте с 1941 г., рядовой.

КОБКА Иван Федорович, род. в 1908 г., Рязанская обл., Октябрьский р-н, д. Ново-Николаевка, на фронте с июля 1941 г.

КОБЫЗЕВ Егор Никитович, род. в 1897 г., Рязанская обл., Михайловский р-н, с. Пушкари, на фронте с октября 1941 г.

КОБЫШЕВ Яков Осипович, род. в 1914 г., Рязанская обл., Октябрьский р-н, Трепольский с/с, на фронте с 1941 г., рядовой.

КОВАЛЕВ Алексей Иванович, род. в 1917 г., Калининская обл., на фронте с 1941 г., рядовой. Демобилизован в марте 1944 г.

КОВАЛЕВ Егор Никифорович, род. в 1916 г., Рязанская обл., Михайловский р-н, д. Розвальнево, на фронте с января 1942 г.

КОВАЛЬ Иван Харламович, род. в 1922 г., Рязанская обл., Михайловский р-н, п. цемзавода «Спартак», на фронте с января 1941 г.

КОВБА Иван Григорьевич, род. в 1919 г., Рязанская обл., Михайловский р-н, Щеголевский с/с, на фронте с 1941 г., рядовой.

КАВЕРИН Дмитрий Филиппович, род. в 1898 г., Рязанская обл., Октябрьский р-н, д. Маково, на фронте с августа 1941 г., рядовой, пулеметчик, 1177 сп, тяжело ранен. Награжден медалями «За боевые заслуги», «За победу над Германией в Великой Отечественной войне 1941–1945 гг.». После войны работал сторожем в колхозе «Победа».

КОВРИГИН Михаил Меркулович, род. в 1926 г., Рязанская обл., Михайловский р-н, д. Костыли, на фронте с ноября 1942 г.

КОВРИГИН Николай Фролович, род. в 1927 г., Рязанская обл., Михайловский р-н, д. Костыли, на фронте с ноября 1944 г.

КОВРИГИН Петр Тимофеевич, род. в 1911 г., Рязанская обл., Михайловский р-н, д. Костыли, на фронте с октября 1941 г.

КОВРИГИН Прокофий Тимофеевич, род. в 1901 г., Рязанская обл., Октябрьский р-н, Мишинский с/с.

КОВРИГИН Фрол Игнатович, род. в 1902 г., Рязанская обл., Михайловский р-н, д. Костыли, на фронте с октября 1941 г.

КОВРИЖКИН Михаил Петрович, род. в 1907 г., Рязанская обл., Октябрьский р-н, д. Курлышево, на фронте с января 1944 г.

КОВРИЖНЫХ Дмитрий Васильевич, род. 2.11.1915 г., Кировская обл., Котельнический р-н, на фронте с июня 1941 г., гв. капитан, ком. огневого взвода, 560 сп, 175 сд, Западный, Юго-Западный, Южный, 3-й Украинский, Сталинградский, 2-й Украинский фронты, контужен. Награжден орденами Красной Звезды, Отечественной войны I степени, медалями «За взятие Будапешта», «За взятие Вены», «За победу над Германией в Великой Отечественной войне 1941–1945 гг.». Демобилизован в июле 1946 г. После войны работал директором Октябрьской средней школы рабочей молодежи.

КОВРИЖНЫХ Иван Михайлович, род. в 1911 г., Рязанская обл., Михайловский р-н, Октябрьский п/с, на фронте с 1941 г., рядовой.

КОВРИЖНЫХ Екатерина Васильевна, род. 23.11.1922 г., Калининская обл., Бологовский р-н, д. Лавница, на фронте с 1941 г., медсестра, эвакогоспитали № 80, 283. Воевала на Центральном, 1-м Белорусском фронтах. Участвовала в обороне Ленинграда. Награждена орденом Отечественной войны II степени, медалями «За боевые заслуги», «За оборону Ленинграда». Демобилизована в сентябре 1945 г. После войны работала в Октябрьской средней школе.

КОВТУН Мария Петровна, Рязанская обл., г. Михайлов. Награждена орденом Отечественной войны II степени.

КОВШОВ Алексей Алексеевич, род. в 1920 г., Рязанская обл., Михайловский р-н, д. Зайчино, на фронте с сентября 1941 г.

КОВШОВ Иван Митрофанович, род. в 1908 г., Рязанская обл., Михайловский р-н, д. Зайчино, на фронте с сентября 1941 г.

КОВШОВ Николай Иванович, род. в 1913 г., Рязанская обл., Михайловский р-н, д. Татарки, на фронте с июля 1941 г. Награжден орденом Отечественной войны II степени.

КОВЯРИН Степан Алексеевич, род. в 1902 г., Рязанская обл., Михайловский р-н, с. Маково, на фронте с августа 1941 г.

КАДОЧКИН Николай Петрович, род. в 1923 г., Рязанская обл., Михайловский р-н, на фронте с декабря 1941 г., гв. мл. лейтенант, ком. взвода, 1287 сп, 110 сд. Награжден двумя орденами Отечественной войны II степени, медалями «За боевые заслуги», «За отвагу».

КОЖАЕВ Василий Федорович, род. в 1907 г., Рязанская обл., Михайловский р-н, д. Марьино, на фронте с июня 1943 г.

КОЖЕВИЦКИЙ Степан Николаевич, род. в 1898 г., Рязанская обл., Михайловский р-н, д. Глинки, на фронте с сентября 1941 г.

КОЖЕВНИКОВ Александр Матвеевич, род. в 1917 г., Рязанская обл., Михайловский р-н, Октябрьский п/с. Демобилизован в августе 1946 г.

КОЖЕВНИКОВ Антон Матвеевич, род. в 1900 г.,Рязанская обл., Михайловский р-н, д. Прудские Выселки, на фронте с сентября 1941 г.

КОЖЕВНИКОВ Владимир Иванович, род. в 1918 г., Рязанская обл., Михайловский р-н. Награжден орденом Отечественной войны II степени. Демобилизован в августе 1946 г.

КОЖЕВНИКОВ Владимир Федорович, род. в 1907 г., Рязанская обл., Михайловский р-н, с. Прудская, на фронте с сентября 1941 г., дважды ранен. Награжден медалью «За отвагу».

КОЖЕВНИКОВ Иван Самсонович, род. в 1907 г., Рязанская обл., Михайловский р-н, с. Прудская, на фронте с сентября 1944 г.

КОЖЕВНИКОВ Максим Федорович, род. в 1903 г., Рязанская обл., Михайловский р-н, с. Прудская, на фронте с августа 1941 г.

КОЖЕВНИКОВ Филипп Федорович, род. в 1906 г., Рязанская обл., Михайловский р-н, с. Прудская, на фронте с августа 1942 г.

КОЖЕВНИКОВ Яков Федорович, род. в 1897 г., Рязанская обл., Михайловский р-н, д. Прудские Выселки, на фронте с апреля 1942 г.

КОЖЕВНИКОВА Наталия Ивановна, род. 27.08.1920 г., Рязанская обл., Михайловский р-н, на фронте с мая 1942 г., связист, 182 сд, 232 сп, 22А, 2-й Прибалтийский фронт. Награждена медалью «За победу над Германией в Великой Отечественной войне 1941–1945 гг.». После войны работала секретарем в Михайловском городском Совете.

КОЖЕМЯКИН Егор Алексеевич, род. в 1909 г., Рязанская обл., г. Михайлов, на фронте с октября 1944 г.

КОЖИН Александр Алекс., род. в 1921 г., Рязанская обл., Михайловский р-н, с. Прудская, на фронте с июля 1942 г.

КОЖИН Александр Егорович, род. в 1926 г., Рязанская обл., Михайловский р-н, д. Прудские Выселки, на фронте с апреля 1944 г.

КОЖИН Александр Михайлович, род. в 1910 г., Рязанская обл., Михайловский р-н, д. Прудские Выселки, на фронте с мая 1942 г.

КОЖИН Александр Никитич, род. в 1903 г., Рязанская обл., Михайловский р-н, д. Прудские Выселки, на фронте с марта 1943 года.

КОЖИН Алексей Васильевич, род. в 1921 г., Рязанская обл., Михайловский р-н, д. Прудские Выселки, на фронте с июня 1944 года.

КОЖИН Алексей Егорович, род. в 1920 г., Рязанская обл., Михайловский р-н, на фронте с июня 1941 г.

КОЖИН Андрей Васильевич, род. в 1902 г., Рязанская обл., Михайловский р-н, д. Журавли, на фронте с августа 1941 г.

КОЖИН Валентин Васильевич, род. в 1925 г., на фронте с марта 1943 г., рядовой, ст. телефонист, на фронте с 1944 г. Награжден орденом Отечественной войны II степени, медалью «За боевые заслуги». Демобилизован в апреле 1950 г.

КОЖИН Валентин Яковлевич, род. в 1904 г., Рязанская обл., Михайловский р-н, Октябрьский п/с, на фронте с 1941 г., рядовой.

КОЖИН Егор Петрович, род. в 1893 г., Рязанская обл., Михайловский р-н, д. Прудские Выселки, на фронте с декабря 1942 г.

КОЖИН Иван Григорьевич, род. в 1902 г., Рязанская обл., г. Михайлов, на фронте с августа 1941 года, рядовой.

КОЖИН Николай Андреевич, род. в 1924 г., Рязанская обл., Михайловский р-н, на фронте с августа 1942 г.

КОЖИН Николай Васильевич, род. в 1923 г., Рязанская обл., Михайловский р-н, д. Прудские Выселки, на фронте с 1942 г., ст. сержант. Награжден медалью «За отвагу».

КОЖИН Николай Егорович, род. в 1923 г., Рязанская обл., Михайловский р-н, д. Прудские Выселки, на фронте с 1942 г., рядовой.

КОЖИН Николай Кондратьевич, род. в 1921 г., Рязанская обл., Михайловский р-н, д. Прудские Выселки. В Красную Армию призван в ноябре 1939 г., на фронте с июня 1941 г., старшина погранвойск, стрелок, 620 сп, 164 сд, тяжело ранен. Награжден медалью «За отвагу». После войны работал участковым уполномоченным отдела милиции.

КОЖИН Николай Моисеевич, род. в 1906 г., Рязанская обл., Михайловский р-н, с. Прудская. Участвовал в освобождении Польши. Награжден орденом Отечественной войны II степени.

КОЖИН Петр Васильевич, род. в 1920 г., Рязанская обл., Михайловский р-н, д. Прудские Выселки, на фронте с апреля 1941 г., гв. рядовой, шофер, 61 мп, 19 мд, 37А, ранен. Награжден медалями «За отвагу», «За боевые заслуги».

КОЖИН Сергей Алексеевич, род. в 1926 г., Рязанская обл., Михайловский р-н, д. Прудские Выселки, на фронте с сентября 1943 г., ст. лейтенант, ком. взвода управления, 1109 сп, 330 сд. Награжден орденами Отечественной войны I и II степени.

КОЖИН Сергей Емельянович, род. в 1896 г., Рязанская обл., Михайловский р-н, с. Ижеславль, на фронте с сентября 1941 г.

КОЖИН Федор Алексеевич, род. в 1920 г., Рязанская обл., Михайловский р-н. В Красную Армию призван в январе 1941 г., ст. лейтенант. Награжден орденами Отечественной войны I и II степени.

КОЖИНА Клавдия Николаевна, род. в 1924 г., Рязанская обл., г. Михайлов, связист, 138 орс.

КОЖИНА Нина Алексеевна, род. 3.04.1927 г., Рязанская обл., Михайловский р-н, сл. Лещенка, на фронте с октября 1943 г.

КОЖУХОВ Василий Егорович, род. в 1922 г., Рязанская обл., Михайловский р-н, д. Николаевка, на фронте с 1941 г., ком. орудия, 249 ап, тяжело ранен.

КОЖУХОВ Петр Тимофеевич, род. в 1896 г., Рязанская обл., Михайловский р-н, Печерниковский с/с.

КОЗАРЕВ Николай Филиппович, род. в 1910 г., Рязанская обл., Михайловский р-н, на фронте с апреля 1943 г.

КОЗЕВИХИН Алексей Иванович, род. в 1924 г., Рязанская обл., Михайловский р-н, на фронте с июня 1942 г., сержант, ком. роты автоматчиков, 705 сп, 121 сд, дважды тяжело ранен. Награжден орденом Славы III степени, медалями «За отвагу», «За победу над Германией в Великой Отечественной войне 1941–1945 гг.».

КОЗЕВИХИН Алексей Николаевич, род. в 1925 г., Рязанская обл., Михайловский р-н, на фронте с января 1943 г.

КОЗЕВИХИН Алексей Федорович, род. в 1925 г., Рязанская обл., Михайловский р-н, на фронте с марта 1943 г., ефрейтор, разведчик, 723 орад. Награжден орденом Отечественной войны II степени, медалью «За отвагу». Демобилизован в марте 1948 г.

КОЗЕВИХИН Николай Андреевич, род. в 1901 г., Рязанская обл., Октябрьский р-н, Виленский с/с, на фронте с августа1941 г., рядовой, сапер, 38 осб, тяжело ранен. Награжден орденами Отечественной войны I и II степени.

КОЗЕЕВ Аким Федорович, род. в 1905 г., Рязанская обл., Михайловский р-н, д. Журавли, на фронте с августа 1941 г.

КОЗЕЕВ Александр Андреевич, род. в 1923 г., Рязанская обл., Михайловский р-н, Виленский с/с, на фронте с 1944 г.

КОЗЕЕВ Александр Антонович, род. в 1918 г., Рязанская обл., Михайловский р-н, д. Журавли. Демобилизован в сентябре 1946 г.

КОЗЕЕВ Александр Наумович, род. в 1903 г., Рязанская обл., Михайловский р-н, Виленский с/с, на фронте с октября 1941 г.

КОЗЕЕВ Александр Степанович, род. в 1904 г., Рязанская обл., Октябрьский р-н, Виленский с/с, на фронте с января 1942 г.

КОЗЕЕВ Александр Яковлевич, род. в 1919 г., Рязанская обл., Михайловский р-н, с. Лобановские Выселки. Награжден орденом Отечественной войны II степени. Демобилизован в январе 1947 г.

КОЗЕЕВ Алексей Алексеевич, род. в 1922 г., Рязанская обл.,

Михайловский р-н, Виленский с/с, на фронте с октября 1941 г.

КОЗЕЕВ Алексей Дмитриевич, род. в 1920 г., Рязанская обл., Михайловский р-н, с. Лобановские выселки. Награжден орденом Отечественной войны II степени.

КОЗЕЕВ Алексей Ильич, род. в 1927 г., Рязанская обл., Михайловский р-н, с. Лобановские Выселки, на фронте с ноября 1944 г.

КОЗЕЕВ Алексей Павлович, род. в 1925 г., Рязанская обл., Михайловский р-н, на фронте с марта 1943 г., рядовой, пулеметчик, 118 сп, 356 сд, 1-й Белорусский фронт, тяжело ранен. Награжден медалью «За боевые заслуги». Демобилизован в марте 1948 г.

КОЗЕЕВ Алексей Сергеевич, род. в 1920 г., Рязанская обл., Михайловский р-н, с. Лобановские Выселки, на фронте с 1941 г.

КОЗЕЕВ Алексей Федорович, род. в 1920 г. В Красную Армию призван в ноябре 1940 г.

КОЗЕЕВ Алексей Филиппович, род. в 1925 г., на фронте с января 1943 г.

КОЗЕЕВ Андрей Акимович, род. в 1905 г., Рязанская обл., Михайловский р-н, Октябрьский п/с, на фронте с марта 1942 г.

КОЗЕЕВ Василий Акимович, род. в 1902 г., Рязанская обл., Михайловский р-н, сл. Козловка, на фронте с октября 1941 г.

КОЗЕЕВ Василий Александрович, род. в 1910 г., Рязанская обл., Михайловский р-н, с. Виленка, на фронте с июля 1941 г.

КОЗЕЕВ Василий Алексеевич, род. в 1927 г., Рязанская обл., Михайловский р-н, с. Лобановские Выселки, на фронте с ноября 1944 г.

КОЗЕЕВ Василий Андреевич, род. в 1918 г., Рязанская обл., Михайловский р-н, с. Виленка, на фронте с октября 1941 г.

КОЗЕЕВ Василий Васильевич, род. в 1908 г., Рязанская обл., Михайловский р-н, на фронте с июля 1941 г., ефрейтор, ст. линейный надсмотрщик, Западный, Брянский, 1-й Прибалтийский, 3-й Белорусский фронты, ранен. Награжден орденом Красной Звезды, медалями «За отвагу», «За боевые заслуги».

КОЗЕЕВ Василий Михайлович, род. в 1923 г., Рязанская обл., Михайловский р-н, на фронте с октября 1941 г.

КОЗЕЕВ Василий Семенович, род. в 1921 г., Рязанская обл., Михайловский р-н, с. Лобановские Выселки. В Красную Армию призван в сентябре 1940 г., 56-й погранотряд.

КОЗЕЕВ Василий Тимофеевич, род. в 1922 г., Рязанская обл., Михайловский р-н, д. Журавли, на фронте с июня 1941 г.

КОЗЕЕВ Василий Тихонович, род. в 1921 г., Рязанская обл., Михайловский р-н, на фронте с 1941 г.

КОЗЕЕВ Василий Федорович, род. в 1909 г., Рязанская обл., Михайловский р-н, Виленский с/с, на фронте с июня 1941 г.

КОЗЕЕВ Владимир Тимофеевич, род. 17.07.1924 г., на фронте с октября 1942 г., сержант, ком. отд. связи, Ленинградский, Волховский, Брянский, Воронежский, 1-й Украинский фронты. Демобилизован в апреле 1947 г. Награжден орденами Красной Звезды, Отечественной войны II степени, медалью «За отвагу»,

КОЗЕЕВ Дмитрий Андреевич, род. в 1900 г., Рязанская обл., Михайловский р-н, с. Виленка, на фронте с августа 1941 г.

КОЗЕЕВ Иван Васильевич, род. в 1909 г., Рязанская обл., Октябрьский р-н, Виленский с/с, на фронте с июля 1944 г.

КОЗЕЕВ Иван Ильич, род. в 1925 году, Рязанская обл., Михайловский р-н, на фронте с марта 1943 г.

КОЗЕЕВ Иван Михайлович, род. в 1926 г., Рязанская обл., Михайловский р-н, с. Лобановские Выселки, на фронте с ноября 1942 г. Награжден орденом Отечественной войны II степени.

КОЗЕЕВ Иван Николаевич, род. в 1921 г., Рязанская обл., Михайловский р-н, Виленский с/с. В Красную Армию призван в октябре 1940 г.

КОЗЕЕВ Иван Тимофеевич, род. в 1926 г., Рязанская обл., Михайловский р-н, Виленский с/с, на фронте с ноября 1943 г., рядовой, орудийный номер. Награжден орденом Отечественной войны II степени, медалью «За отвагу».

КОЗЕЕВ Максим Тимофеевич, род. в 1903 г., Рязанская обл., Михайловский р-н, с. Лобановские Выселки, на фронте с августа 1941 г.

КОЗЕЕВ Михаил Акимович, род. в 1903 г., Рязанская обл., Михайловский р-н, Козловский с/с, на фронте с сентября 1941 г.

КОЗЕЕВ Михаил Алексеевич, род. в 1905 г., Рязанская обл., Михайловский р-н, Козловский с/с. Награжден орденом Отечественной войны II степени.

КОЗЕЕВ Михаил Григорьевич, род. в 1913 г., Рязанская обл.,

Михайловский р-н, Октябрьский п/с, на фронте с апреля 1942 г.

КОЗЕЕВ Михаил Дмитриевич, род. в 1924 г., Рязанская обл., Михайловский р-н, на фронте с августа 1942 г. Награжден орденом Отечественной войны II степени.

КОЗЕЕВ Михаил Иванович, род. в 1918 г., Рязанская обл., Октябрьский р-н, Виленский с/с, на фронте с августа 1944 г.

КОЗЕЕВ Михаил Семенович, род. в 1909 г., Рязанская обл., Октябрьский р-н, Виленский с/с, на фронте с июля 1941 г.

КОЗЕЕВ Николай Александрович, род. в 1924 г., Рязанская обл., Михайловский р-н, Виленский с/с, на фронте с декабря 1942 г.

КОЗЕЕВ Николай Владимирович, род. в 1925 г., Рязанская обл. г. Михайлов, рядовой, стрелок, 215-й полк НКВД, тяжело ранен. Награжден орденом Славы III степени, медалью «За отвагу». Демобилизован в мае 1946 г.

Из наградного листа: *«Тов. Козеев, находясь в составе 289 стрелкового полка 120 стрелковой дивизии Красной Армии на Ленинградском фронте принимал непосредственное участие в прорыве фронта под городом Нарвой, будучи комсоргом роты отдельного лыжного батальона при наступлении получил тяжелое ранение. Находился на излечении в госпитале с декабря 1943 года по май 1944 года. Находясь в составе 3 стрелкового батальона 215 стрелкового полка войск НКВД в борьбе против банд украинско-немецких националистов, проявил смелость, мужество и отвагу. Только за период январь-март месяцы 1946 года на своем счету имеет убитых бандитов 5, задержанных бандпособников 4...»*

КОЗЕЕВ Николай Григорьевич, род. в 1924 г., Рязанская обл., Михайловский р-н, Виленский с/с, на фронте с августа 1942 г., ефрейтор, химик, 33 обхз. Награжден медалью «За отвагу».

КОЗЕЕВ Николай Дмитриевич, род. в 1927 г., Рязанская обл., Михайловский р-н, Виленский с/с, на фронте с ноября 1944 г.

КОЗЕЕВ Николай Ильич, род. в 1921 г., Рязанская обл., Михайловский р-н, д. Лобановские Выселки. В Красную Армию призван в марте 1941 г.

КОЗЕЕВ Николай Семенович, род. в 1922 г., Рязанская обл., Михайловский р-н, д. Лобановские Выселки, на фронте с июня 1943 г.

КОЗЕЕВ Николай Федорович, род. в 1902 г., Рязанская обл., Михайловский р-н, д. Журавли, на фронте с августа 1941 г.

КОЗЕЕВ Павел Антонович, род. в 1900 г., Рязанская обл., Михайловский р-н, д. Журавли, на фронте с августа 1941 г.

КОЗЕЕВ Петр Григорьевич, род. в 1927 г., Рязанская обл., Михайловский р-н, Виленский с/с, на фронте с января 1945 г.

КОЗЕЕВ Петр Степанович, род. 15.09.1910 г., Рязанская обл., Михайловский р-н, с. Виленка. В Красную Армию призван в феврале 1941 г., снайпер. Награжден орденом Отечественной войны II степени, тремя медалями «За отвагу». После войны работал на цементном заводе «Спартак», п. Октябрьский.

КОЗЕЕВ Семен Владимирович, род. в 1895 г., Рязанская обл., Михайловский р-н, с. Лобановские Выселки, на фронте с июня 1942 г.

КОЗЕЕВ Семен Козьмич, род. в 1905 г., Рязанская обл., Михайловский р-н, с. Лобановские Выселки, на фронте с августа 1941 г.

КОЗЕЕВ Сергей Алексеевич, род. в 1896 г., Рязанская обл., Михайловский р-н, с. Лобановские Выселки, на фронте с сентября 1943 г.

КОЗЕЕВ Сергей Васильевич, род. в 1906 г., Рязанская обл., Михайловский р-н, с. Новопанское, на фронте с марта 1942 г.

КОЗЕЕВ Сергей Григорьевич, род. в 1920 г., Рязанская обл., Михайловский р-н, на фронте с октября 1941 г.

КОЗЕЕВ Сергей Иванович, род. в 1909 г., Рязанская обл., Михайловский р-н, Виленский с/с, на фронте с октября 1941 г.

КОЗЕЕВ Федор Михайлович, род. в 1907 г., Рязанская обл., Михайловский р-н, Виленский с/с, на фронте с июля 1941 г.

КОЗИНОВ Алексей Васильевич, род. в 1899 г., Рязанская обл., Михайловский р-н, с. Аннино, на фронте с сентября 1941 г.

КОЗИНОВ Петр Михайлович, род. в 1912 г., Рязанская обл., Михайловский р-н, д. Бояринцево. В Красную Армию призван в феврале 1941 г.

КОЗЛЕНКИН Николай Андреевич, род. в 1901 г., Рязанская обл., Михайловский р-н, Октябрьский п/с, на фронте с августа 1941 г.

КОЗЛОВ Александр Семенович, род. в 1913 г., Рязанская обл., Михайловский р-н, с. Печерники, на фронте с декабря 1941 г., рядовой. Демобилизован в июне 1947 г.

КОЗЛОВ Алексей Алексеевич, род. в 1920 г., Рязанская обл.,

Михайловский р-н, с. Печерники. В Красную Армию призван в октябре 1940 г.

КОЗЛОВ Алексей Григорьевич, род. в 1910 г., Рязанская обл., г. Михайлов, на фронте с 1941 г., рядовой.

КОЗЛОВ Алексей Семенович, род. в 1911 г., Рязанская обл., Михайловский р-н, Печерниковский с/с, на фронте с сентября 1943 г.

КОЗЛОВ Алексей Сергеевич, род. в 1910 г., Рязанская обл., Михайловский р-н, с. Печерники, на фронте с августа 1941 г., мл. сержант, ком. расчета, 1 сб, 975 сп, множественные ранения. Награжден орденом Славы III степени, медалью «За отвагу».

КОЗЛОВ Алексей Тихонович, род. в 1927 г., Рязанская обл., Михайловский р-н, Помозовский с/с, на фронте с декабря 1944 г.

КОЗЛОВ Борис Егорович, род. в 1900 г., Рязанская обл., Михайловский р-н, Печерниковский с/с, на фронте с сентября 1941 г.

КОЗЛОВ Василий Иванович, род. в 1927 г., Рязанская обл., Михайловский р-н, д. Курлышево, на фронте с ноября 1944 г.

КОЗЛОВ Василий Николаевич, род. в 1912 г., Рязанская обл., Михайловский р-н, с. Печерниковские Выселки, на фронте с октября 1941 г., рядовой, сапер. Награжден медалью «За боевые заслуги».

КОЗЛОВ Василий Сергеевич, род. в 1907 г., Рязанская обл., Октябрьский р-н, д. Курлышево, на фронте с января 1942 г.

КОЗЛОВ Василий Яковлевич, род. в 1925 г., Рязанская обл., Михайловский р-н, на фронте с января 1943 г., рядовой, телефонист, 992 ап. Награжден орденом Красной Звезды, медалью «За отвагу».

КОЗЛОВ Виктор Николаевич, род. в 1926 г., Рязанская обл., Михайловский р-н, с. Помозово, на фронте с ноября 1943 г., рядовой. Награжден медалью «За боевые заслуги».

КОЗЛОВ Владимир Иванович, род. в 1905 г., Рязанская обл., Михайловский р-н, с. Помозово, на фронте с декабря 1942 г.

КОЗЛОВ Владимир Федорович, род. в 1925 г., Рязанская обл., Михайловский р-н, с. Маково, на фронте с июля 1943 г.

КОЗЛОВ Гаврила Федорович, род. в 1898 г., Рязанская обл., Октябрьский р-н, д. Хохловка, на фронте с сентября 1942 г.

КОЗЛОВ Дмитрий Никитович, род. в 1908 г., Рязанская обл., Михайловский р-н, на фронте с ноября 1943 г., 531 сп, тяжело ранен. Награжден медалями «За отвагу», «За победу над Германией в Великой Отечественной войне 1941–1945 гг.».

КОЗЛОВ Евгений Иванович, род. 14.11.1922 г., Рязанская обл., Чапаевский р-н, с. Подобреево, на фронте с ноября 1941 г., ст. техник-лейтенант, 123 апап, Карельский, 2-й Белорусский фронты. Награжден двумя орденами Красной Звезды, медалями «За оборону Советского Заполярья», «За победу над Германией в Великой Отечественной войне 1941–1945 гг.». Демобилизован в августе 1946 г.

КОЗЛОВ Евграф Павлович, род. в 1894 г., Рязанская обл., Михайловский р-н, Слободской с/с, на фронте с апреля 1943 г.

КОЗЛОВ Иван Артемович, род. в 1913 г., Рязанская обл. г. Михайлов, на фронте с сентября 1941 г.

КОЗЛОВ Иван Васильевич, род. в 1912 г., Рязанская обл., Михайловский р-н, на фронте с января 1942 г.

КОЗЛОВ Иван Е., род. в 1907 г., Рязанская обл., Михайловский р-н, с. Печерники, на фронте с июня 1941 г.

КОЗЛОВ Иван Нестерович, род. в 1918 г., Рязанская обл., Михайловский р-н, д. Костыли, на фронте с сентября 1941 г., рядовой, трижды ранен. Награжден орденом Отечественной войны II степени, медалью «За боевые заслуги».

КОЗЛОВ Иван Сидорович, род. в 1926 г., Рязанская обл., Михайловский р-н, д. Костыли, на фронте с ноября 1943 г., мл. сержант, ком. стрелкового отд., 940 сп, 262 сд, ранен. Награжден орденом Красной Звезды. Демобилизован в марте 1947 г.

КОЗЛОВ Нефед Владимирович, род. в 1904 г., Рязанская обл., Михайловский р-н, с. Помозово, на фронте с сентября 1941 г.

КОЗЛОВ Николай Александрович, род. в 1927 г., Рязанская обл., Михайловский р-н, на фронте с ноября 1944 г.

КОЗЛОВ Николай Алексеевич, род. в 1911 г., Рязанская обл., Михайловский р-н, д. Хохловка, на фронте с сентября 1941 года, гв. мл. сержант, командир отделения. Награжден орденом Отечественной войны II степени, медалью «За отвагу».

КОЗЛОВ Николай Евграфович, род. в 1925 г., Рязанская обл., Михайловский р-н, д. Хохловка, на фронте с января 1943 г.

КОЗЛОВ Николай Иванович, род. в 1898 г., Рязанская обл., Октябрьский р-н, Помозовский с/с, на фронте с января 1942 г.

КОЗЛОВ Николай Петрович, род. в 1926 г., Рязанская обл., Михайловский р-н, д. Костыли, на фронте с ноября 1942 г.

КОЗЛОВ Петр Александрович, род. в 1925 г., Рязанская обл., Михайловский р-н, с. Мишино, на фронте с марта 1943 г., ефрейтор, ст. разведчик, 725 орад, ранен. Награжден орденами Славы III степени, Красной Звезды, Отечественной войны II степени. Демобилизован в апреле 1949 г.

КОЗЛОВ Петр Григорьевич, род. в 1898 г., Рязанская обл., Михайловский р-н, с. Печерники, на фронте с июля 1942 г.

КОЗЛОВ Петр Дмитриевич, род. в 1898 г., Рязанская обл., Михайловский р-н, Слободской с/с, на фронте с апреля 1942 г.

КОЗЛОВ Петр Евграфович, род. в 1921 г., Рязанская обл., Михайловский р-н, д. Хохловка, на фронте с октября 1941 г., ст. сержант, ком. пулеметного расчета, Западный фронт, дважды ранен, контужен. Награжден медалью «За боевые заслуги». После войны работал в средней школе д. Серебрянь военруком.

КОЗЛОВ Петр Яковлевич, род. в 1919 г., Рязанская обл., Михайловский р-н, д. Хохловка. В Красную Армию призван в январе 1940 г.

КОЗЛОВ Сергей Иванович, род. в 1909 г., Рязанская обл., Михайловский р-н, с. Печерники, на фронте с августа 1941 г.

КОЗЛОВ Сергей Кузьмич, род. в 1924 г., Рязанская обл., Михайловский р-н, Помозовский с/с, на фронте с августа 1942 г.

КОЗЛОВ Сергей Федорович, род. в 1927 г., Рязанская обл., Михайловский р-н, Печерниковский с/с, на фронте с ноября 1944 г.

КОЗЛОВ Сидор Дмитриевич, род. в 1901 г., Рязанская обл., Михайловский р-н, д. Костыли, на фронте с августа 1941 г.

КОЗЛОВ Федор Николаевич, род. в 1907 г., Рязанская обл., Октябрьский р-н, с. Стрелецкие Выселки, на фронте с июля 1941 года, рядовой, тяжело ранен. Награжден медалью «За отвагу». После войны работал комендантом жилотдела цементного завода «Спартак».

КОЗЛОВ Федор Семенович, род. в 1907 г., Рязанская обл., Михайловский р-н, с. Печерники, на фронте с июля 1941 г.

КОЗЛОВ Федор Федорович, род. в 1906 г., Рязанская обл., Больше-Коровинский р-н, д. Больше-Коровино, на фронте с марта 1944 г.

КОЗОРЕВ Михаил Михайлович, род. в 1909 г., Рязанская обл., Михайловский р-н, Поярковский с/с, на фронте с августа 1941 года, рядовой.

КОЗОХ Зоя Игнатьевна, род. в 1921 году, Рязанская обл., г. Михайлов, на фронте с августа 1943 года.

КОЗОЧУК Прохор Матвеевич, род. в 1893 г., Рязанская обл., Михайловский р-н, Новопанский с/с, на фронте с октября 1942 г.

КОКТОРОВ Виктор Николаевич, род. в 1908 г., Вологодская обл., Никольский р-н, на фронте с января 1944 г.

КОЛАТЫРКИН Алексей Иванович, род. в 1926 г., Рязанская обл., Михайловский р-н, с. Печерники, на фронте с ноября 1942 г.

КОЛАТЫРКИН Михаил Григорьевич, род. в 1905 г., Рязанская обл., Михайловский р-н, с. Печерники, на фронте с августа 1941 г.

КОЛАШНИКОВ Дмитрий Ильич, род. в 1916 г., Рязанская обл., Михайловский р-н, д. Красное Городище, на фронте с ноября 1942 г., рядовой.

КОЛАШНИКОВ Иван Михайлович, род. в 1907 г., Рязанская обл., Михайловский р-н, д. Красное Городище, на фронте с сентября 1941 г.

КОЛАШНИКОВ Николай Лукьянович, род. в 1910 г., Рязанская обл., Михайловский р-н, д. Красное Городище, на фронте с июня 1941 г.

КОЛАШНИКОВ Сергей К., род. в 1894 г., Рязанская обл., Михайловский р-н, д. Красное Городище, на фронте с июня 1944 г.

КОЛГАНОВ Дмитрий Герасимович, род. в 1916 г., Рязанская обл., Михайловский р-н, с. Малинки. Награжден орденом Отечественной войны I степени.

КОЛДАКОВ Никифор Петрович, род. в 1912 г., Рязанская обл., Михайловский р-н, с. Стрелецкие Выселки, на фронте с февраля 1943 г.

КОЛЕСНИК Борис Трофимович, род. в 1920 г. В Красную Армию призван в ноябре 1940 г. На-

гражден орденом Отечественной войны II степени.

КОЛЕСНИК Владимир Трофимович, род. в 1922 г., Рязанская обл., Михайловский р-н, Щетининский с/с, на фронте с декабря 1942 г.

КОЛЕСНИКОВ Александр Васильевич, род. в 1905 г., Рязанская обл. г. Михайлов, на фронте с сентября 1941 г., сержант, наводчик орудия, 310 сд. Награжден медалью «За боевые заслуги».

КОЛЕСНИКОВ Алексей Михайлович, род. в 1925 г., Рязанская обл., Михайловский р-н, д. Розвальнево, на фронте с марта 1943 года, сержант, шофер. Награжден орденом Отечественной войны I степени, медалью «За боевые заслуги».

КОЛЕСНИКОВ Алексей Николаевич, род. в 1920 г. В Красную Армию призван в январе 1940 г.

КОЛЕСНИКОВ Василий Андреевич, род. в 1919 г., Рязанская обл., Михайловский р-н, с. Стубле. В Красную Армию призван в декабре 1939 г., Северный флот.

КОЛЕСНИКОВ Василий Ефимович, род. в 1901 г., Рязанская обл. г. Михайлов, на фронте с октября 1941 г.

КОЛЕСНИКОВ Василий Иванович, род. в 1922 г., Рязанская обл., Михайловский р-н, д. Розвальнево, на фронте с июня 1943 г.

КОЛЕСНИКОВ Иван Александрович, род. в 1896 г., Рязанская обл., Михайловский р-н, с. Стубле, на фронте с марта 1942 г.

КОЛЕСНИКОВ Иван Васильевич, род. в 1904 г., Рязанская обл., Михайловский р-н, с. Стубле, на фронте с сентября 1941 г.

КОЛЕСНИКОВ Иван Дмитриевич, род. в 1894 г., Рязанская обл., Михайловский р-н, Ижеславльский с/с, на фронте с апреля 1942 г.

КОЛЕСНИКОВ Иван Никитович, род. в 1892 г., Рязанская обл., Михайловский р-н, д. Розвальнево, на фронте с сентября 1943 г.

КОЛЕСНИКОВ Иван Петрович, род. в 1921 г., Рязанская обл., Михайловский р-н, с. Стубле. Награжден орденом Отечественной войны II степени. Демобилизован в сентябре 1946 г.

КОЛЕСНИКОВ Иван Степанович, род. в 1907 г., Рязанская обл., Михайловский р-н, с. Стубле, на фронте с июня 1941 г.

КОЛЕСНИКОВ Михаил Иванович, род. в 1918 г., Рязанская обл., г. Михайлов, на фронте с июня 1941 г., рядовой, 73-й полк войск НКВД.

КОЛЕСНИКОВ Михаил Петрович, род. в 1924 г., Рязанская обл., Михайловский р-н, с. Стубле, на фронте с августа 1942 г. Награжден орденом Отечественной войны II степени.

КОЛЕСНИКОВ Николай Егорович, род. в 1896 г., Рязанская обл., Михайловский р-н, с. Стубле, на фронте с октября 1941 г.

КОЛЕСНИКОВ Николай Иванович, род. в 1924 г., Рязанская обл., Михайловский р-н, с. Стубле, на фронте с сентября 1942 г. Награжден орденом Отечественной войны II степени. Демобилизован в марте 1947 г.

КОЛЕСНИКОВ Сергей Васильевич, род. в 1908 г., Рязанская обл. г. Михайлов, на фронте с июля 1941 г.

КОЛЕСОВ Александр Иванович, род. в 1922 г., Рязанская обл. г. Михайлов. В Красную Армию призван в октябре 1940 г.

КОЛЕСОВ Сергей Васильевич, род. в 1914 г., Рязанская обл., Михайловский р-н, с. Печерниковские Выселки, на фронте с августа 1941 г.

КОЛЕСОВ Сергей Иванович, род. в 1924 г., Рязанская обл., г. Михайлов, на фронте с октября 1941 г.

КОЛИН Иван Емельянович, род. в 1902 г., Рязанская обл., Михайловский р-н, с. Ижеславль, на фронте с августа 1941 г.

КОЛМЫКОВ Александр Иванович, род. в 1923 г., Рязанская обл., Михайловский р-н, на фронте с июля 1943 г.

КОЛМЫКОВ Алексей Васильевич, род. в 1927 г., Рязанская обл. г. Михайлов, на фронте с ноября 1944 г.

КОЛМЫКОВ Василий Иванович, род. в 1892 г., Рязанская обл., г. Михайлов, на фронте с мая 1943 г.

КОЛМЫКОВ Владимир Федорович, род. в 1906 г., Рязанская обл., Михайловский р-н, на фронте с июня 1941 г.

КОЛМЫКОВ Николай Николаевич, род. в 1927 г., Рязанская обл., Михайловский р-н, Красновский с/с, на фронте с ноября 1944 г.

КОЛМЫКОВ Павел Михайлович, род. в 1915 г., Рязанская обл., Михайловский р-н, Красновский с/с, на фронте с января 1942 г., рядовой, телефонист дивизиона, 917 ап, 350 сд, 13А. Награжден орденами Славы III степени, Отечественной войны II степе-

ни, медалью «За отвагу». Демобилизован в декабре 1945 г.

КОЛМЫКОВ Сергей Михайлович, род. в 1911 г., Рязанская обл., Михайловский р-н, Красновский с/с, на фронте с июня 1941 г.

КОЛМЫКОВ Федор Васильевич, род. в 1905 г., Рязанская обл., г. Михайлов, на фронте с октября 1941 г.

КОЛОБАЕВ Владимир Михайлович, род. в 1925 г., Рязанская обл., Михайловский р-н, на фронте с января 1943 г., рядовой, топограф, 47 орад. Награжден орденом Отечественной войны II степени, медалью «За боевые заслуги».

КОЛОБАЕВ Иван Иванович, род. в 1909 г., Рязанская обл., Михайловский р-н, Красновский с/с, на фронте с октября 1941 г., рядовой.

КОЛОБАЕВ Иван Михайлович, род. в 1927 г., Рязанская обл., Михайловский р-н, Горностаевский с/с, на фронте с января 1945 г.

КОЛОБАЕВ Николай Яковлевич, род. в 1924 г., Рязанская обл., Михайловский р-н, Красновский с/с, на фронте с августа 1942 г., рядовой. Награжден медалью «За отвагу». Демобилизован в феврале 1946 г.

КОЛОБАЕВ Сергей Гаврилович, род. в 1894 г., Рязанская обл., Михайловский р-н, Горностаевский с/с, на фронте с сентября 1942 г.

КОЛОБОВ Александр Ильич, род. 28.05.1925 г., Рязанская обл., Михайловский р-н, д. Иваньково, на фронте с января 1942 г., рядовой, радиотелеграфист, 313-я дивизия, 61А, Юго-Западный, Карельский, 2-й Белорусский фронты. Награжден орденом Отечественной войны II степени, медалями «За боевые заслуги», «За отвагу». Демобилизован в 1945 г. После войны работал бригадиром на Спартаковской машинно-тракторной станции.

КОЛОБОВ Алексей Васильевич, род. в 1927 г., Рязанская обл., Михайловский р-н, на фронте с декабря 1944 г.

КОЛОБОВ Василий Матвеевич, род. в 1901 г., Рязанская обл., Михайловский р-н, с. Проне-Городище, на фронте с августа 1941 г.

КОЛОБОВ Виктор Васильевич, род. в 1923 г., Рязанская обл., Михайловский р-н, д. Иваньково, на фронте с декабря 1941 г., ст. лейтенант, ком. взвода, 34 орхз, 63 сд, Западный фронт. Награжден орденом Красной Звезды, медалью «За отвагу».

КОЛОБОВ Илья Степанович, род. в 1900 г., Рязанская обл., Михайловский р-н, с. Проне-Городище, на фронте с октября 1942 г.

КОЛОБОВ Кирилл Матвеевич, род. в 1907 г., Рязанская обл., Михайловский р-н, Печерниковский с/с, на фронте с июня 1941 года, рядовой.

КОЛОКОЛИН Александр Ильич, род. в 1927 г., Рязанская обл., Михайловский р-н, д. Прудские Выселки. Демобилизован в декабре 1946 г.

КОЛОКОЛИН Василий Акимович, род. в 1925 г., Рязанская обл., Михайловский р-н, д. Прудские Выселки, на фронте с апреля 1943 г.

КОЛОКОЛИН Владимир Иванович, род. в 1927 г., Рязанская обл., Михайловский р-н, д. Прудские Выселки, на фронте с декабря 1944 г.

КОЛОКОЛИН Владимир Ильич, род. в 1911 г., Рязанская обл., Михайловский р-н, с. Прудские Выселки, на фронте с сентября 1941 г., ст. сержант, ком. отделения связи управления. Награжден медалью «За боевые заслуги».

КОЛОКОЛИН Иван Прокофьевич, род. в 1920 г. В Красную Армию призван в ноябре 1940 г.

КОЛОКОЛИН Прокофий Иванович, род. в 1895 г., Рязанская обл., Михайловский р-н, д. Прудские Выселки, на фронте с декабря 1942 г.

КОЛОМЕЕЦ Алексей Андреевич, род. в 1919 г., Украинская ССР, г. Киев. В Красную Армию призван в сентябре 1939 г., на фронте с апреля 1943 г., гв. сержант. Награжден орденом Славы III степени.

КОЛОМИН Алексей Гаврилович, род. в 1904 г., Рязанская обл., Михайловский р-н, с. Виленка, на фронте с августа 1942 г.

КОЛОМИН Алексей Дмитриевич, род. в 1925 г., Рязанская обл., Михайловский р-н, с. Виленка, на фронте с января 1943 г.

КОЛОМИН Василий Павлович, род. в 1914 г., Рязанская обл., Михайловский р-н, Виленский с/с, на фронте с июня 1941 г.

КОЛОМИН Василий Семенович, род. в 1906 г., Рязанская обл., Михайловский р-н, Виленский с/с, на фронте с июля 1941 г.

КОЛОМИН Дмитрий Антонович, род. в 1903 г., Рязанская обл., Михайловский р-н, Виленский с/с, на фронте с августа 1941 г.

КОЛОМИН Иван Алексеевич, род. в 1921 г., Рязанская обл.,

Михайловский р-н, Виленский с/с. В Красную Армию призван в ноябре 1940 г., на фронте с июня 1941 г., ст. сержант, хим-инструктор. Награжден медалями «За боевые заслуги», «За отвагу».

КОЛОМИН Иван Дмитриевич, род. в 1927 году, Рязанская обл., Михайловский р-н, Виленский с/с, на фронте с декабря 1944 г.

КОЛОМИН Иван Семенович, род. в 1900 г., Рязанская обл., Михайловский р-н, д. Серебрянь, на фронте с августа 1941 г.

КОЛОМИН Михаил Федорович, род. в 1915 г., Рязанская обл., Михайловский р-н, Виленский с/с, на фронте с августа 1941 г. Награжден орденом Отечественной войны I степени.

КОЛОМИН Николай Матвеевич, род. в 1924 г., Рязанская обл., Октябрьский р-н, Горностаевский с/с, д. Дмитриевка, на фронте с апреля 1943 г.

КОЛОННИКОВ Дмитрий Иванович, род. в 1924 г., Рязанская обл., Михайловский р-н, Ижеславльский с/с.

КОЛОСКОВ Алексей Степанович, род. в 1927 г., Рязанская обл., Михайловский р-н, д. Машково, на фронте с ноября 1944 г.

КОЛОСКОВ Василий Иосипович, род. в 1911 г., Рязанская обл., Михайловский р-н, д. Машково, на фронте с января 1942 г.

КОЛОСКОВ Василий Никитович, род. в 1919 г., Рязанская обл., Чапаевский р-н, Грязновский с/с. В Красную Армию призван в ноябре 1939 г., ст. лейтенант, пом. начальника штаба, 99 зсп, 33 зсд, ранен, контужен. Награжден орденами Красной Звезды, Отечественной войны I степени, медалью «За оборону Кавказа».

КОЛОСКОВ Владимир Михайлович, род. в 1907 г., Рязанская обл., Михайловский р-н, с. Малинки, на фронте с 1941 г., рядовой.

КОЛОСКОВ Иван Никитович, род. в 1911 г., Рязанская обл., Михайловский р-н, Грязновский с/с, на фронте с 1941 г., рядовой.

КОЛОСКОВ Михаил Дмитриевич, род. в 1923 г., Рязанская обл., Михайловский р-н, с. Малинки, на фронте с 1942 г., рядовой.

КОЛОСКОВ Николай Тимофеевич, род. в 1910 г., Рязанская обл., Михайловский р-н, д. Машково, на фронте с апреля 1944 г.

КОЛОСКОВ Петр Данилович, род. в 1915 г., Рязанская обл., Михайловский р-н, д. Машково, на фронте с июля 1941 г.

КОЛОСКОВ Сергей Иванович, род. в 1924 г., Рязанская обл. г. Михайлов, на фронте с сентября 1942 г.

КОЛОСОВ Александр Иванович, род. в 1897 г., Рязанская обл., Михайловский р-н, на фронте с октября 1941 г.

КОЛОСОВ Николай Александрович, род. в 1925 г., Рязанская обл., Михайловский р-н, на фронте с июня 1943 г., рядовой, разведчик. Награжден орденом Отечественной войны II степени, медалью «За отвагу».

КОЛОТУХИН Александр Михайлович, род. в 1904 г., на фронте с августа 1941 г.

КОЛОТЫРКИН Ал. Иванович, род. в 1923 г., Рязанская обл., Михайловский р-н, Печерниковский с/с.

КОЛОТЫРКИН Василий Борисович, род. в 1904 г., Рязанская обл., Михайловский р-н, с. Печерники, на фронте с августа 1941 г., гв. рядовой. Награжден медалью «За отвагу».

КОЛОТЫРКИН Василий Егорович, род. в 1923 г., Рязанская обл., Михайловский р-н, Печерниковский с/с, на фронте с 1942 г.

КОЛОТЫРКИН Егор Григорьевич, род. в 1897 г., Рязанская обл., Михайловский р-н, Печерниковский с/с, на фронте с октября 1941 г.

КОЛОТЫРКИН Иван Кузьмич, род. в 1899 г., Рязанская обл., Михайловский р-н, с. Печерники, на фронте с апреля 1944 г.

КОЛОТЫРКИН Ксенофонт Иванович, род. в 1907 г., Рязанская обл., Михайловский р-н, с. Печерники, на фронте с августа 1941 г.

КОЛОТЫРКИН Михаил Андреевич, род. в 1904 г., Рязанская обл., Михайловский р-н, с. Печерники, на фронте с августа 1941 г.

КОЛОТЫРКИН Михаил Григорьевич, род. в 1905 г., Рязанская обл., Михайловский р-н, с. Печерники, на фронте с 1941 года, ефрейтор, ст. телефонист, 1027 ап, Ленинградский фронт. Участвовал в снятии блокады Ленинграда. Награжден медалями «За отвагу», «За боевые заслуги», «За оборону Сталинграда», «За оборону Ленинграда». Демобилизован в сентябре 1945 г.

КОЛОТЫРКИН Николай Иванович, род. в 1920 г. В Красную Армию призван в мае 1941 года, в/ч № 8567.

КОЛОТЫРКИН Николай Иванович, род. в 1925 г., Рязанская обл., Михайловский р-н, Печерников-

ский с/с, на фронте с января 1943 года, гв. ст. сержант. Награжден орденом Отечественной войны ll степени, медалью «За отвагу». Демобилизован в марте 1950 г.

КОЛОТЫРКИН Петр Васильевич, род. в 1924 г., Рязанская обл., Михайловский р-н, с. Печерниковские Выселки, на фронте с августа 1942 г.

КОЛОТЫРКИН Петр Васильевич, род. в 1924 г., Рязанская обл., Михайловский р-н, Печерниковский с/с, на фронте с июня 1944 г.

КОЛОТЫРКИН Семен Григорьевич, род. в 1908 г., Рязанская обл., Михайловский р-н, с. Печерники, на фронте с июля 1941 г.

КОЛОТЫРКИН Степан Васильевич, род. в 1919 г., Рязанская обл., Михайловский р-н, Печерниковский с/с. В Красную Армию призван в октябре 1939 года, 54-й полк НКВД.

КОЛОТЫРКИН Филипп Борисович, род. в 1898 г., Рязанская обл., Михайловский р-н, с. Печерники, на фронте с июля 1942 г.

КОЛОТЫРКИН Филипп Федорович, род. в 1898 г., Рязанская обл., Михайловский р-н, Печерниковский с/с, на фронте с октября 1943 г.

КОЛОЧЕВ Владимир Иванович, род. в 1920 г., Рязанская обл., Михайловский р-н, Поярковский с/с. В Красную Армию призван в ноябре 1940 г.

КОЛОЧЕВ Яков Егорович, род. в 1896 г., Рязанская обл., Михайловский р-н, на фронте с августа 1942 г.

КОЛОЧКОВ Алексей Кузьмич, род. в 1922 г., Рязанская обл., Михайловский р-н, на фронте с октября 1941 г.

КОЛОШАРИН Иван Михайлович, род. в 1926 г., Рязанская обл., Михайловский р-н, Печерниковский с/с, на фронте с ноября 1942 г.

КОЛПАКОВ Михаил Яковлевич, род. в 1919 г., Рязанская обл., Чапаевский р-н, Голдинский с/с. В Красную Армию призван в ноябре 1939 г., на фронте с 1941 года, ефрейтор, номер пулеметного расчета. Награжден медалью «За отвагу».

КОЛПАКОВ Николай Иванович, род. в 1924 г., Рязанская обл., Михайловский р-н, Октябрьский п/с, на фронте с декабря 1942 г., рядовой.

КОЛТЫГИН Сергей Иванович, род. в 1919 г., Рязанская обл., Чапаевский р-н, Голдинский с/с, на фронте с 1941 г.

КОЛТЫГИН Сергей Павлович, род. в 1920 г., Рязанская обл., Чапаевский р-н, Голдинский с/с, на фронте с 1941 г.

КОЛЧАНОВ Андрей Петрович, род. в 1899 г., Рязанская обл., Михайловский р-н, с. Глинки, на фронте с октября 1941 г.

КОЛЧАНОВ Василий Федотович, род. в 1927 г., Рязанская обл., Михайловский р-н, д. Шепелевка, на фронте с декабря 1944 г.

КОЛЧАНОВ Николай Егорович, род. в 1923 г., Рязанская обл., Октябрьский р-н, с. Глинки, на фронте с сентября 1943 г.

КОЛЧАНОВ Федор Петрович, род. в 1897 г., Рязанская обл., Октябрьский р-н, с. Глинки, на фронте с января 1942 г.

КОЛЬЕВ Михаил Ильич, род. в 1902 г., Рязанская обл., Михайловский р-н, с. Аннино, на фронте с июля 1944 г.

КОЛЬИН Николай Васильевич, род. в 1923 г., Рязанская обл., Михайловский р-н, с. Печерниковские Выселки. Демобилизован в апреле 1947 г.

КОЛЯБКИН Николай Иванович, род. в 1925 г., Рязанская обл., Михайловский р-н, Щетининский с/с, на фронте с июля 1944 г.

КОЛЯЕВ Павел Алексеевич, род. в 1916 г., Рязанская обл., Чапаевский р-н, на фронте с мая 1943 г.

КОМАЕВ Василий Георгиевич, род. в 1903 г., Рязанская обл., Михайловский р-н, с. Прудская, на фронте с октября 1941 г.

КОМАЗОРОВ Иван Николаевич, род. в 1912 г., Рязанская обл., Михайловский р-н, с. Печерники, на фронте с августа 1941 г.

КОМАЗОРОВ Павел Васильевич, род. в 1918 г., Рязанская обл., Михайловский р-н, Печерниковский с/с, на фронте с 1941 г., рядовой.

КОМАЗОРОВ Павел Дмитриевич, род. в 1912 г., Рязанская обл., Михайловский р-н, с. Печерниковские Выселки, на фронте с октября 1941 г.

КОМАЗОРОВ Федор Дмитриевич, род. в 1910 г., Рязанская обл., Михайловский р-н, Печерниковский с/с, на фронте с сентября 1944 г.

КОМАЛЕВ Михаил Андреевич, род. в 1906 г., Рязанская обл., Михайловский р-н, Горностаевский с/с, на фронте с августа 1941 г.

КОМАРОВ Александр Андреевич, род. в 1892 г., Рязанская обл., Михайловский р-н, с. Прудская, на фронте с апреля 1943 г.

КОМАРОВ Александр Иванович, род. в 1924 г., Рязанская обл., Михайловский р-н, с. Прудская.

КОМАРОВ Александр Степанович, род. в 1924 г., Рязанская обл., Михайловский р-н, с. Прудская, на фронте с августа 1942 г., рядовой, ранен. Награжден медалью «За боевые заслуги».

КОМАРОВ Алексей Алексеевич, род. в 1918 (1920) г., Рязанская обл., г. Михайлов. Участвовал в прорыве блокады Ленинграда. Награжден орденом Отечественной войны I степени.

КОМАРОВ Алексей Андреевич, род. в 1892 г., Рязанская обл., Михайловский р-н, с. Прудская, на фронте с марта 1943 г.

КОМАРОВ Василий Алексеевич, род. в 1907 г., Рязанская обл., Октябрьский р-н. В Красную Армию призван в 1941 г. Награжден орденом Отечественной войны II степени.

КОМАРОВ Василий Алексеевич, род. в 1924 г., Рязанская обл., Михайловский р-н, на фронте с августа 1942 г.

КОМАРОВ Василий Дмитриевич, род. в 1913 г., Рязанская обл., Михайловский р-н, на фронте с 1941 г., рядовой.

КОМАРОВ Василий Евстигнеевич, род. в 1925 г., Рязанская обл., Михайловский р-н, на фронте с декабря 1942 г.

КОМАРОВ Василий Осипович, род. 15.01.1915 г., Рязанская обл., Михайловский р-н, п. Октябрьский, на фронте с июля 1941 г., капитан, зам. ком. по политчасти, Прибалтийский фронт. Награжден орденами Красной Звезды, Отечественной войны II степени, медалями «За оборону Москвы», «За победу над Германией в Великой Отечественной войне 1941–1945 гг.».

КОМАРОВ Владимир Алекс., род. в 1905 г., Рязанская обл., г. Михайлов, на фронте с мая 1942 г.

КОМАРОВ Владимир Иванович, род. в 1925 г., Рязанская обл., Михайловский р-н, на фронте с декабря 1942 г.

КОМАРОВ Даниил Афанасьевич, род. в 1903 г., Рязанская обл., Михайловский р-н, на фронте с августа 1941 г.

КОМАРОВ Дмитрий Платонович, род. в 1915 г., Рязанская обл., Михайловский р-н, с. Помозово, на фронте с марта 1942 г.

КОМАРОВ Егор Яковлевич, род. в 1903 г., Рязанская обл., Михайловский р-н, д. Прудские Выселки, на фронте с октября 1942 г.

КОМАРОВ Иван Афанасьевич, род. в 1896 г., Рязанская обл., г. Михайлов, на фронте с октября 1941 г.

КОМАРОВ Иван Егорович, род. в 1907 г., Рязанская обл., Михайловский р-н, д. Локня, на фронте с августа 1941 г.

КОМАРОВ Клавдий Евсеевич, род. в 1900 г., Рязанская обл., Октябрьский р-н, Октябрьский п/с, на фронте с 1941 г., рядовой, ранен. Награжден орденом Славы III степени.

КОМАРОВ Кузьма Емельянович, род. в 1905 г., Рязанская обл., Михайловский р-н, Слободской с/с, на фронте с 1941 г.

КОМАРОВ Кузьма Максимович, род. в 1893 г., Рязанская обл., Михайловский р-н, д. Локня, на фронте с августа 1942 г.

КОМАРОВ Михаил Евсеевич, род. в 1897 г., Рязанская обл., Михайловский р-н, д. Хохловка, на фронте с октября 1941 г.

КОМАРОВ Михаил Иванович, род. в 1921 г., Рязанская обл., г. Михайлов, на фронте с октября 1941 г.

КОМАРОВ Николай Васильевич, род. в 1927 г., Рязанская обл., Михайловский р-н, на фронте с декабря 1944 г.

КОМАРОВ Николай Евстигнеевич, род. в 1920 г., Рязанская обл., Михайловский р-н, Помозовский с/с, на фронте с октября 1941 г., мл. сержант, минометчик, 190 сп, 63 гв. сд, дважды тяжело ранен. Участник Сталинградской битвы, обороны Ленинграда. Награжден орденами Славы III степени, Отечественной войны II степени, медалью «За победу над Германией в Великой Отечественной войне 1941–1945 гг.».

КОМАРОВ Николай Михайлович, род. Рязанская обл., Михайловский р-н, на фронте с декабря 1942 г.

КОМАРОВ Николай Степанович, род. в 1924 г., Рязанская обл., Михайловский р-н, на фронте с октября 1942 г.

КОМАРОВ Павел Иванович, род. в 1920 г., Рязанская обл., Михайловский р-н, Печерниковский с/с. В Красную Армию призван в ноябре 1940 г., рядовой.

КОМАРОВ Сергей Алексеевич, род. в 1926 г., Рязанская обл., Михайловский р-н, на фронте с 1943 г., рядовой, орудийный номер. Награжден орденом Отечественной войны II степени, медалью «За отвагу».

КОМАРОВ Сергей Георгиевич, род. в 1905 г., Рязанская обл.,

Михайловский р-н, на фронте с августа 1941 г.

КОМАРОВ Сергей Иванович, род. в 1922 г., Рязанская обл., Октябрьский р-н, Виленский с/с, на фронте с июня 1944 г.

КОМАРОВ Сергей Михайлович, род. в 1926 г., Рязанская обл., Михайловский р-н, д. Хохловка, на фронте с ноября 1943 г., гв. сержант, наводчик орудия. Награжден орденами Красной Звезды, Отечественной войны II степени, медалью «За боевые заслуги». Демобилизован в феврале 1946 г.

КОМАРОВ Федор Иванович, род. в 1922 г., Рязанская обл., Михайловский р-н, Помозовский с/с. В Красную Армию призван в апреле 1941 г.

КОМАРОВ Яков Кузьмич, род. в 1912 г., Рязанская обл., Михайловский р-н, на фронте с марта 1942 г.

КОМАРОВА Ираида Филипповна, род. в 1923 г., Рязанская обл., г. Михайлов, на фронте с сентября 1941 г.

КОМАРЬКОВ Александр Дмитриевич, род. в 1908 г., Рязанская обл., Михайловский р-н, на фронте с ноября 1941 г.

КОМАРЬКОВ Алексей Владимирович, род. в 1925 г., Рязанская обл., Михайловский р-н, Козловский с/с, на фронте с января 1943 г.

КОМАРЬКОВ Алексей Иванович, род. в 1925 г., Рязанская обл., Михайловский р-н, с. Виленка, на фронте с марта 1943 г.

КОМАРЬКОВ Алексей Михайлович, род. в 1909 г., Рязанская обл., Михайловский р-н, с. Виленка, на фронте с августа 1941 г.

КОМАРЬКОВ Василий Иванович, род. в 1921 г., Рязанская обл., Михайловский р-н, Виленский с/с. В Красную Армию призван в ноябре 1940 г., на фронте с июня 1941 г., ст. лейтенант инт. службы, казначей, 352 осапб, Северо-Западный, Степной, 2-й и 3-й Украинские фронты. Награжден медалью «За боевые заслуги».

КОМАРЬКОВ Владимир Прокофьевич, род. в 1897 г., Рязанская обл., Михайловский р-н, Козловский с/с, на фронте с октября 1941 г.

КОМАРЬКОВ Дмитрий Федорович, род. в 1906 г., Рязанская обл., Михайловский р-н, Козловский с/с, на фронте с августа 1941 г.

КОМАРЬКОВ Иван Васильевич, род. в 1898 г., Рязанская обл., Михайловский р-н, Октябрьский п/с, на фронте с февраля 1942 г.

КОМАРЬКОВ Иван Михайлович, род. в 1896 г., Рязанская обл., Михайловский р-н, с. Виленка, на фронте с октября 1941 г.

КОМАРЬКОВ Николай Тимофеевич, род. в 1909 г., Рязанская обл., Михайловский р-н, Козловский с/с, на фронте с 1941 г., рядовой.

КОМАРЬКОВ Сергей Федорович, род. в 1923 г., Рязанская обл., Михайловский р-н, с. Козловка, на фронте с октября 1941 г. Награжден орденом Отечественной войны I степени.

КОМИССАРОВ Алексей Егорович, род. в 1927 г., Рязанская обл., Михайловский р-н, с. Маково, на фронте с декабря 1944 г.

КОМИССАРОВ Василий Николаевич, род. в 1922 г., Рязанская обл., г. Михайлов. В Красную Армию призван в октябре 1940 г.

КОМИССАРОВ Владимир Егорович, род. в 1923 г., Рязанская обл., г. Михайлов, на фронте с августа 1942 г.

КОМИССАРОВ Егор Алексеевич, род. в 1895 г., Рязанская обл., Октябрьский р-н, с. Маково, на фронте с июня 1942 г.

КОМИССАРОВ Константин Егорович, род. в 1919 г., Рязанская обл., г. Михайлов. В Красную Армию призван в декабре 1939 г.

КОМИССАРОВ Леонид Михайлович, род. в 1925 г., Рязанская обл., г. Михайлов, на фронте с января 1943 г.

КОМИССАРОВ Михаил Васильевич, род. в 1896 г., Рязанская обл., Михайловский р-н, на фронте с октября 1942 г.

КОМИССАРОВ Николай Иосифович, род. в 1899 г., Рязанская обл., г. Михайлов, на фронте с апреля 1942 г., рядовой.

КОМИССАРОВ Николай Федорович, род. в 1924 г., Рязанская обл., Михайловский р-н, Щетининский с/с, на фронте с 1943 г., рядовой.

КОМИССАРОВ Федор Никитич, род. в 1898 г., Рязанская обл., Михайловский р-н, Щетининский с/с, на фронте с апреля 1943 года.

КОМЛЕВ Иван Семенович, род. в 1909 г., Рязанская обл., г. Михайлов, на фронте с августа 1941 года.

КОМЛЕВ Федор Васильевич, род. в 1900 г., Рязанская обл., Октябрьский р-н, Стрелецко-Высельский с/с, на фронте с апреля 1942 г.

КОМНОВА Мария Филипповна, род. в 1925 г., Рязанская обл.,

Михайловский р-н, д. Свистово, на фронте с апреля 1944 г.

КОМОВ Виктор Васильевич, род. в 1919 г., Рязанская обл., Захаровский р-н, на фронте с 1941 г.

КОМОВ Сергей Емельянович, род. в 1896 г., Рязанская обл., Михайловский р-н, с. Ижеславль, на фронте с июля 1942 г.

КОМОЗОРОВ Александр Дмитриевич, род. в 1915 г., Рязанская обл., Михайловский р-н, с. Печерники. Награжден орденом Отечественной войны II степени.

КОМОЗОРОВ Иван Федорович, род. в 1901 г., Рязанская обл., Михайловский р-н, с. Печерники. Демобилизован в марте 1945 г.

КОМОЗОРОВ Федор Дмитриевич, род. в 1910 г., Рязанская обл., Михайловский р-н, с. Печерники, на фронте с июля 1942 г.

КОМОНОВ Тимофей Филиппович, род. в 1906 г., Рязанская обл., Михайловский р-н, с. Пушкари, на фронте с сентября 1941 г.

КОМОЧКИН Иван Дмитриевич, род. в 1908 г., Рязанская обл., Михайловский р-н, с. Хавертово, на фронте с июня .1941 г.

КОМТИН Михаил Иванович, род. в 1900 г., Рязанская обл., Михайловский р-н, Козловский с/с, на фронте с 1941 г.

КОМЫШЕНЦЕВ Василий Емельянович, род. в 1922 г., Рязанская обл., г. Михайлов, на фронте с июня 1941 г.

КОМЫШЕНЦЕВ Иван Васильевич, род. в 1893 г., Рязанская обл., г. Михайлов, на фронте с октября 1942 г.

КОНАЕВ Александр Иванович, род. в 1922 г., Рязанская обл., Михайловский р-н, д. Карандеевка, на фронте с октября 1941 года, мл. лейтенант, ком. взвода разведки, 123 сд, Ленинградский фронт. Награжден орденом Красной Звезды, медалями «За отвагу», «За боевые заслуги».

КОНАЕВ Борис Федорович, род. в 1918 г., Рязанская обл., Михайловский р-н, д. Карандеевка. Демобилизован в сентябре 1946 г.

КОНАЕВ Иван Яковлевич, род. в 1905 г., Рязанская обл., Михайловский р-н, д. Машково, на фронте с сентября 1941 г.

КОНАЕВ Николай Данилович, род. в 1905 г., Рязанская обл., Михайловский р-н, на фронте с августа 1941 г.

КОНАКОВ Григорий Михайлович, род. в 1910 г., Рязанская обл., Михайловский р-н, Щетининский с/с, на фронте с августа 1941 г.

КОНГИ Кондрат Кондратович, род. в 1915 г., Рязанская обл., Михайловский р-н, с. Печерниковские Выселки, на фронте с сентября 1941 г.

Герой Советского Союза

КОНДАКОВ Василий Яковлевич,

род. 22.03.1907 года, Рязанская обл., Михайловский р-н, д. Шанчерово, на фронте с 1941 года, гв. лейтенант, ком. 6-й роты, 212 гв. сп. Участвовал в форсировании Днепра. Награжден орденом Ленина. Звание Героя Советского Союза присвоено 17 октября 1943 года. Умер в 1956 году.

КОНДАКОВ Иван Михайлович, род. в 1902 г., Рязанская обл., Михайловский р-н, Ижеславльский с/с, на фронте с апреля 1942 г.

КОНДАКОВ Никанор Терентьевич, род. в 1902 г., Рязанская обл., Михайловский р-н, с. Стрелецкие Выселки, на фронте с октября 1941 г.

КОНДАКОВ Сергей Александрович, род. в 1909 г., Рязанская обл., Михайловский р-н, Жмуровский с/с, на фронте с 1941 г., рядовой.

КОНДАКОВ Сергей Александрович, род. 26.12.1924 г., Рязанская обл., Михайловский р-н, д. Шанчерово, на фронте с августа 1942 г., ефрейтор, сапер, ком. отд., 62 ошисб, Карельский, 2-й Белорусский фронты, Северная группа войск, Забайкальский фронт. Награжден орденом Отечественной войны II степени, медалями «За отвагу», «За оборону Советского Заполярья», «За победу над Германией в Великой Отечественной войне 1941–1945 гг.», «За победу над Японией». Демобилизован в 1947 г. После войны работал в колхозе «Заветы Ильича». За мирный труд награжден орденом «Знак Почета». Умер 6.05.2005 г. Похоронен в с. Жмурово.

КОНДАКОВ Сергей Иванович, род. в 1922 г., Рязанская обл., Михайловский р-н, с. Зайчино, на фронте с июня 1941 г., рядовой, тяжело ранен. Награжден медалями «За отвагу», «За победу над Германией в Великой Отечественной войне 1941–1945 гг.».

КОНДАКОВ Федор Иванович, род. в 1916 г., Рязанская обл., Октябрьский р-н, с. Зайчино, на фронте с июня 1942 г., тп.

КОНДРАТОВ Андрей Алексеевич, род. в 1909 г., Рязанская обл., Октябрьский р-н, с. Зайчино, на фронте с января 1942 г.

КОНДРАТЬЕВ Борис Александрович, род. в 1920 г., Рязанская обл., Михайловский р-н, Рачатниковский с/с. В Красную Армию призван в декабре 1940 г.

КОНДРАТЬЕВ Иван Семенович, род. в 1922 г., Рязанская обл., Михайловский р-н, с. Березово, на фронте с 1942 г., рядовой, связист. Награжден орденом Отечественной войны II степени, медалью «За отвагу».

Из наградного листа: *«Наградить тов. Кондратьева Ивана Семеновича за то, что во время наступательных боев с 13.08.43 г., непрерывно попадая под минометный огонь противника, своевременно исправлял пробой линии, чем обеспечивал бесперебойную связь КП батальона с ротами».*

КОНДРАТЬЕВ Михаил Иванович, род. в 1902 г., Нижегородская обл., с. Потапьево. Участвовал в освобождении Украины, Белоруссии, Прибалтики.

КОНДРАХИН Алексей Иванович, род. 18.02.1921 г., Рязанская обл., Михайловский р-н, д. Завидовка. В Красную Армию призван в 1940 г., на фронте с 1941 г., ст. сержант, танкист, 112 тбр. Участвовал в обороне Москвы, битве на Курской дуге, освобождении Украины, Восточной Пруссии. Награжден орденом Красной Звезды, медалями «За оборону Москвы», «За отвагу», «За боевые заслуги», «За взятие Кенигсберга», «За победу над Германией в Великой Отечественной войне 1941–1945 гг.».

КОНДРАХИН Алексей Михайлович, род. в 1921 г., Рязанская обл., Михайловский р-н, Каморинский с/с, на фронте с 1943 г., рядовой.

КОНДРАХИН Михаил Андреевич, род. в 1907 г., Рязанская обл., Михайловский р-н, д. Каморино, на фронте с июня 1942 г.

КОНДРАХИН Петр Захарович, род. в 1892 г., Рязанская обл., Михайловский р-н, д. Каморино, на фронте с сентября 1942 г.

КОНДРАШЕВ Александр Васильевич, род. в 1925 г., Рязанская обл., Михайловский р-н, д. Студенец, на фронте с января 1943 г.

КОНДРАШЕВ Андрей Алексеевич, род. в 1909 г., Рязанская обл., Михайловский р-н, с. Зайчино, на фронте с января 1942 г.

КОНДРАШЕВ Андрей Максимович, род. в 1909 г., Рязанская обл., Михайловский р-н, с. Зайчино, на фронте с марта 1942 г.

КОНДРАШЕВ Василий Васильевич, род. в 1922 г., Рязанская обл., Михайловский р-н, д. Студенец, на фронте с июля 1941 г., рядовой. Награжден медалью «За боевые заслуги». Демобилизован в январе 1947 г.

КОНДРАШЕВ Василий Михайлович, род. в 1925 г., Рязанская обл., Михайловский р-н, гв. мл. сержант. Награжден медалью «За отвагу».

КОНДРАШЕВ Василий Прокофьевич, род. в 1926 г., Рязанская обл., Михайловский р-н, д. Студенец, на фронте с ноября 1942 г.

КОНДРАШЕВ Григорий Васильевич, род. в 1894 г., Рязанская обл., Михайловский р-н, д. Марьино, на фронте с октября 1942 года.

КОНДРАШЕВ Григорий Ильич, род. в 1903 г., Рязанская обл., Михайловский р-н, д. Студенец, на фронте с сентября 1941 г.

КОНДРАШЕВ Григорий Никифорович, род. в 1908 г., Рязанская обл., Михайловский р-н, д. Студенец, на фронте с июня 1941 г.

КОНДРАШЕВ Григорий Романович, род. в 1915 г., Рязанская обл., Михайловский р-н, д. Студенец. Демобилизован в декабре 1945 г.

КОНДРАШЕВ Дмитрий Петрович, род. в 1913 г., Рязанская обл., Михайловский р-н, с. Стрелецкие Выселки, на фронте с октября 1942 г., ефрейтор, ком. отд. санроты, 863 сп, 196 сд, Ленинградский фронт. Награжден орденом Славы III степени, медалью «За оборону Ленинграда».

Из наградного листа: *«...В боях 22 января 1944 года вынес 12 раненых с их оружием. В боях за деревню Молодино 11 февраля 1944 года со своим отделением после контратаки немцев вынес всех раненых с переднего края, в том числе сам лично вынес 14 раненых, из них 4 из запретного края».*

КОНДРАШЕВ Егор Васильевич, род. в 1894 г., Рязанская обл., Михайловский р-н, на фронте с сентября 1942 г., рядовой. Награжден медалью «За отвагу».

КОНДРАШЕВ Егор Герасимович, род. в 1912 г., Рязанская обл., Михайловский р-н, на фронте с 1941 г., рядовой, сапер. Награжден медалью «За боевые заслуги».

КОНДРАШЕВ Егор Михайлович, род. в 1915 г., Рязанская обл., Михайловский р-н, д. Студенец.

КОНДРАШЕВ Иван Васильевич, род. в 1922 г., Рязанская обл., Михайловский р-н, на фронте с марта 1942 г., сержант, командир отделения, разведрота, 153-й

укрепрайон, Сталинградский, 1-й и 2-й Белорусские фронты. Награжден орденом Красной Звезды., медалью «За отвагу».

КОНДРАШЕВ Иван Гаврилович, род. в 1898 г., Рязанская обл., Михайловский р-н, д. Студенец, на фронте с февраля 1942 г.

КОНДРАШЕВ Михаил Александрович, род. в 1926 г., Рязанская обл., Михайловский р-н, с. Хавертово, на фронте с ноября 1942 г.

КОНДРАШЕВ Михаил Никифорович, род. в 1903 г., Рязанская обл., Михайловский р-н, д. Студенец, на фронте с сентября 1941 г.

КОНДРАШЕВ Сергей Александрович, род. в 1893 г., Рязанская обл., Михайловский р-н, д. Студенец, на фронте с октября 1942 г.

КОНДРАШЕВ Федор Фролович, род. в 1918 г., Рязанская обл., Михайловский р-н, д. Марьино. В Красную Армию призван в 1939 г., на фронте с 1941 г., гв. рядовой, орудийный номер. Награжден медалью «За отвагу» Демобилизован в мае 1946 г.

КОНДРАШЕНКО Иосиф Тимофеевич, род. в 1919 г. , Рязанская обл., г. Михайлов. Демобилизован в июне 1946 г.

КОНДРАШИН Александр Григорьевич, род. в 1892 г., Рязанская обл., Михайловский р-н, с. Хавертово, на фронте с октября 1942 г.

КОНДРАШИН Андрей Павлович, род. в 1903 г., Рязанская обл., Михайловский р-н, д. Студенец, на фронте с августа 1941 г.

КОНДРАШИН Владимир Иванович, род. в 1927 г., Рязанская обл., Михайловский р-н, д. Студенец, на фронте с ноября 1944 г.

КОНДРАШИН Иван Александрович, род. в 1922 г., Рязанская обл., Михайловский р-н, с. Хавертово, на фронте с декабря 1942 г.

КОНДРАШИН Иван Алексеевич, род. в 1919 г., Рязанская обл., Захаровский р-н, Плахинский с/с, на фронте с 1941 г.

КОНДРАШИН Иван Васильевич, род. в 1926 г., Рязанская обл., Михайловский р-н, д. Кукуй, на фронте с ноября 1943 г.

КОНДРАШИН Иван Иванович, род. в 1924 г., Рязанская обл., Михайловский р-н, д. Студенец, на фронте с августа 1942 г.

КОНДРАШИН Иван Кузьмич, род. в 1908 г., Рязанская обл., Михайловский р-н, с. Хавертово, на фронте с августа 1941 г. Награжден орденом Отечественной войны II степени.

КОНДРАШИН Михаил Дмитриевич, род. в 1914 г., на фронте с сентября 1944 г.

КОНДРАШИН Сергей Кузьмич, род. в 1903 г., Рязанская обл., Михайловский р-н, с. Хавертово, на фронте с апреля 1943 г.

КОНДРАШИН Яков Павлович, род. в 1906 г., Рязанская обл., Михайловский р-н, д. Кукуй, на фронте с октября 1941 г.

КОНДРАШКИН Григорий Петрович, род. в 1919 г., Рязанская обл., Чапаевский р-н, Чуриковский с/с, на фронте с 1941 г.

КОНДРАШОВ Алексей Абрамович, род. в 1926 г., Рязанская обл., Михайловский р-н, д. Студенец, на фронте с ноября 1944 г., рядовой.

КОНДРАШОВ Александр Васильевич, род. в 1919 г., Рязанская обл., Михайловский р-н, д. Студенец. В Красную Армию призван в декабре 1939 г.

КОНДРАШОВ Александр Дмитриевич, род. в 1921 г., Рязанская обл., Михайловский р-н, д. Студенец. В Красную Армию призван в декабре 1940 г.

КОНДРАШОВ Василий Никифорович, род. в 1923 г., Рязанская обл., Михайловский р-н, д. Студенец, на фронте с декабря 1941 г. Награжден орденом Отечественной войны I степени.

КОНДРАШОВ Дмитрий Никифорович, род. в 1919 г., Рязанская обл., Михайловский р-н, д. Студенец. В Красную Армию призван в ноябре 1939 г., Балтийский флот.

КОНДРАШОВ Дмитрий Романович, род. в 1926 г., Рязанская обл., Михайловский р-н, д. Студенец, на фронте с ноября 1942 г.

КОНДРАШОВ Егор Илларионович, род. в 1912 г., Рязанская обл., Михайловский р-н, д. Студенец, на фронте с января 1942 года, рядовой.

КОНДРАШОВ Иван Васильевич, род. в 1920 г., Рязанская обл., Михайловский р-н, д. Студенец. В Красную Армию призван в ноябре 1940 г.

КОНДРАШОВ Иван Григорьевич, род. в 1925 г., Рязанская обл., Михайловский р-н, д. Студенец, на фронте с января 1943 г.

КОНДРАШОВ Иван Дмитриевич, род. в 1926 г., Рязанская обл., Михайловский р-н, д. Студенец, на фронте с ноября 1942 г. Награжден орденом Отечественной войны II степени.

КОНДРАШОВ Иван Егорович, род. в 1913 г., Рязанская обл., Михайловский р-н, д. Марьино, на фронте с сентября 1943 г.

КОНДРАШОВ Михаил Дмитриевич, род. в 1924 г., Рязанская обл., Михайловский р-н, д. Студенец, на фронте с августа 1942 г.

КОНДРАШОВ Михаил Ильич, род. в 1904 г., Рязанская обл., Михайловский р-н, д. Студенец, на фронте с июня 1943 г.

КОНДРАШОВ Николай Дмитриевич, род. в 1911 г., Рязанская обл., Михайловский р-н, с. Стрелецкие Выселки, на фронте с августа 1941 г.

КОНДРАШОВ Николай Евдокимович, род. в 1926 г., Рязанская обл., Михайловский р-н, д. Студенец, на фронте с ноября 1943 г.

КОНДРАШОВ Сергей Евдокимович, род. в 1897 г., Рязанская обл., Михайловский р-н, с. Хавертово, на фронте с ноября 1941 г.

КОНДРАШОВ Сергей Михайлович, род. в 1905 г., Рязанская обл., Михайловский р-н, д. Студенец, на фронте с августа 1941 г.

КОНДРАШОВ Федор Фролович, Рязанская обл., Михайловский р-н, д. Марьино. Награжден орденом Отечественной войны II степени.

КОНИН Алексей Васильевич, род. в 1926 г., Рязанская обл., Михайловский р-н, д. Прудские Выселки, на фронте с ноября 1942 г.

КОНИН Иван Васильевич, род. в 1912 г., Рязанская обл., Михайловский р-н, с. Новопанское, на фронте с мая 1942 г.

КОНИН Николай Моисеевич, род. в 1926 г., Рязанская обл., Михайловский р-н, с. Прудская, на фронте с ноября 1942 г.

КОНОВ Николай Иванович, род. в 1919 г., Рязанская обл., Чапаевский р-н, с. Березово, на фронте с 1941 г.

КОНОВАЛОВ Александр Васильевич, род. в 1902 г., Рязанская обл., г. Михайлов, на фронте с октября 1941 г.

КОНОВАЛОВ Александр Сергеевич, род. 2.10.1925 г., Рязанская обл., Михайловский р-н, с. Лобановские Выселки, на фронте с марта 1943 г., рядовой, пулеметчик, тяжело ранен. Награжден орденом Отечественной войны II степени, медалями «За отвагу», «За победу над Германией в Великой Отечественной войне 1941–1945 гг.». Демобилизован в ноябре 1943 г. После войны работал токарем на цементном заводе «Спартак», п. Октябрьский. Умер 29.06.2005 г. Похоронен в с. Стрелецкие Выселки.

КОНОВАЛОВ Алексей Дмитриевич, род. 21.09.1919 г., Рязанская обл., Чапаевский р-н, с. Красное, на фронте с 1942 г., мл. лейтенант, ком. стрелкового отделения. Награжден медалью «За победу над Японией». Демобилизован в августе 1946 г.

КОНОВАЛОВ Алексей Павлович, род. в 1903 г., Рязанская обл., Михайловский р-н, д. Розвальнево, на фронте с августа 1941 г.

КОНОВАЛОВ Алексей Сергеевич, род. в 1922 г., Рязанская обл., Михайловский р-н, п. цемзавода «Спартак». В Красную Армию призван в январе 1941 г.

КОНОВАЛОВ Василий Григорьевич, род. в 1927 г., Рязанская обл., Михайловский р-н, д. Розвальнево, на фронте с ноября 1944 г.

КОНОВАЛОВ Василий Ксенофонтович, род. в 1904 г., Рязанская обл. Октябрьский р-н, Горностаевский с/с, на фронте с января 1944 г.

КОНОВАЛОВ Василий Максимович, род. в 1906 г., Рязанская обл., Михайловский р-н, с. Глинки, на фронте с июня 1941 г.

КОНОВАЛОВ Василий Петрович, род. в 1910 г., Рязанская обл., Михайловский р-н, д. Розвальнево. В Красную Армию призван в феврале 1941 г., на фронте с июня 1941 г., рядовой, ком. отд. связи, 758 сп, 88 сд. Награжден медалью «За отвагу».

КОНОВАЛОВ Гавриил Сергеевич, род. в 1920 г., Рязанская обл., Михайловский р-н. В Красную Армию призван в ноябре 1940 г.

КОНОВАЛОВ Денис Григорьевич, род. в 1900 г., Рязанская обл., Михайловский р-н, с. Зайчино, на фронте с января 1943 г.

КОНОВАЛОВ Дмитрий Егорович, род. в 1899 г., Рязанская обл., Октябрьский р-н, с. Зайчино, на фронте с августа 1942 г.

КОНОВАЛОВ Дмитрий Кириллович, род. в 1906 г., Рязанская обл., Михайловский р-н, Голдинский с/с, на фронте с августа 1941 г., старшина. Награжден орденом Отечественной войны I степени, медалью «За боевые заслуги».

КОНОВАЛОВ Иван Иванович, род. в 1915 г., Рязанская обл., Октябрьский р-н, на фронте с июня 1942 г.

КОНОВАЛОВ Иван Иванович, род. в 1919 г., Рязанская обл., Захаровский р-н, на фронте с 1941 года, рядовой.

КОНОВАЛОВ Михаил Григорьевич, род. в 1919 г., Рязанская обл.,

Михайловский р-н, д. Павелково. В Красную Армию призван в октябре 1939 г., на фронте с 1941 г., лейтенант, ком. стрелкового взвода, трижды ранен. Награжден орденами Красной Звезды, Отечественной войны I степени, медалью «За отвагу».

КОНОВАЛОВ Михаил Сергеевич, род. в 1926 г., Рязанская обл., Михайловский р-н, д. Хохловка, на фронте с ноября 1943 г.

КОНОВАЛОВ Михаил Тимофеевич, род. в 1922 г., Рязанская обл., Михайловский р-н, Трепольской с/с. Награжден орденом Отечественной войны II степени.

КОНОВАЛОВ Николай Петрович, род. в 1924 г., Рязанская обл., Михайловский р-н, д. Машково, на фронте с октября 1942 г.

КОНОВАЛОВ Николай Сергеевич, род. в 1926 г., Рязанская обл., Михайловский р-н, д. Розвальнево, на фронте с 1944 г., рядовой.

КОНОВАЛОВ Павел Кириллович, Рязанская обл., Михайловский р-н, Грязновский с/с, на фронте с 1941 г.

КОНОВАЛОВ Петр Назарович, род. в 1903 г., Рязанская обл., Михайловский р-н, д. Машково, на фронте с августа 1941 г.

КОНОВАЛОВ Семен Дмитриевич, род. в 1926 г., Рязанская обл., Октябрьский р-н, с. Зайчино, на фронте с мая 1944 г.

КОНОВАЛОВ Сергей Андреевич, род. в 1895 г., Рязанская обл., Октябрьский р-н, д. Хохловка, на фронте с июня 1943 г.

КОНОВАЛОВ Сергей Васильевич, род. в 1907 г., Рязанская обл., Михайловский р-н, д. Розвальнево.

КОНОВАЛОВ Сергей Максимович, род. в 1909 г., Рязанская обл., Октябрьский р-н, сл. Самодуровка, на фронте с июля 1941 г., гв. рядовой, орудийный номер. Награжден медалью «За боевые заслуги».

КОНОВАЛОВ Сергей Сергеевич, род. в 1920 г., Рязанская обл., Михайловский р-н, д. Хохловка, на фронте с октября 1942 г.

КОНОВАЛОВ Сергей Сидорович, род. в 1895 г., Рязанская обл., Михайловский р-н, на фронте с 1941 г., рядовой.

КОНОВАЛОВ Федор Иванович, род. в 1896 г., Рязанская обл., Михайловский р-н, с. Стрелецкие Выселки, на фронте с октября 1941 г.

КОНОВАЛОВ Федор Федорович, род. в 1909 г., Рязанская обл., Михайловский р-н, Красновский с/с.

КОНОВАЛОВА Александра Николаевна, род. в 1923 г., Рязанская обл., Михайловский р-н, п. цемзавода «Спартак», на фронте с июля 1942 г.

КОНОКОВ Семен Тимофеевич, род. в 1903 г., Рязанская обл., Михайловский р-н, Октябрьский п/с, на фронте с августа 1942 г.

КОНОПАТОВ Иван Васильевич, род. в 1925 г., Рязанская обл., Михайловский р-н, на фронте с января 1943 г., мл. сержант, ком. минометного расчета. Награжден медалью «За отвагу».

КОНОПАТОВ Николай Васильевич, род. в 1924 г., Рязанская обл., Михайловский р-н, д. Розвальнево, на фронте с февраля 1942 г. Награжден орденом Отечественной войны II степени.

КОНОПАТОВ Петр Павлович, род. в 1926 г., Рязанская обл., Михайловский р-н, д. Исканцы, на фронте с ноября 1942 г.

КОНОПАТОВА Раиса Алексеевна, род. в 1921 г., Рязанская обл., Михайловский р-н, д. Розвальнево, на фронте с августа 1943 г.

КОНОЧКИН Илья Михайлович, род. в 1921 г., Рязанская обл., Михайловский р-н, с. Хавертово. В Красную Армию призван в ноябре 1940 г.

КОНТЕЛОВ Алексей Прокофьевич, род. в 1907 г., Рязанская обл., Михайловский р-н, с. Стубле.

КОНЦОВ Александр Игнатьевич, род. в 1924 г., Рязанская обл., Михайловский р-н, с. Зайчино, на фронте с декабря 1942 г.

КОНЦОВ Андрей Иванович, род. в 1912 г., Рязанская обл., Михайловский р-н, д. Красное, на фронте с июня 1941 г.

КОНЦОВ Аким Ильич, род. в 1916 году, Рязанская обл., Октябрьский р-н, с. Зайчино, на фронте с июля 1944 г.

КОНЦОВ Владимир Семенович, род. в 1922 г., Рязанская обл., г. Михайлов. В Красную Армию призван в апреле 1941 г.

КОНЦОВ Николай Павлович, род. в 1924 г., Рязанская обл., Михайловский р-н, с. Зайчино, на фронте с августа 1942 г.

КОНЦОВ Петр Васильевич, род. в 1902 г., Рязанская обл., Михайловский р-н, д. Красное, на фронте с сентября 1941 г.

КОНЦОВ Сергей Филиппович, род. в 1922 г., Рязанская обл., Михайловский р-н, Печерниковский с/с, на фронте с июня 1941 г.

КОНЬКОВ Ал. Максимович, род. в 1916 г., Рязанская обл., Михайловский р-н, с. Печерниковские Выселки, на фронте с января 1942 г.

КОНЬКОВ Алексей Иванович, род. в 1922 г., Рязанская обл., Михайловский р-н, с. Печерники. Награжден орденом Отечественной войны II степени.

КОНЬКОВ Андрей Иванович, род. в 1924 г., Рязанская обл., Михайловский р-н, с. Печерниковские Выселки, на фронте с ноября 1942 г.

КОНЬКОВ Григорий Михайлович, род. в 1927 г., Рязанская обл., Михайловский р-н, с. Щетиновка, на фронте с ноября 1944 г. Награжден орденом Отечественной войны II степени.

КОНЬКОВ Дмитрий Михайлович, род. в 1917 г., Рязанская обл., Михайловский р-н, Щетининский с/с, на фронте с сентября 1941 г.

КОНЬКОВ Иван Васильевич, род. в 1908 г., Рязанская обл., Михайловский р-н, с. Прудская, на фронте с августа 1941 г.

КОНЬКОВ Иван Иванович, род. в 1920 г., на фронте с июня 1941 года, в/ч № 659.

КОНЬКОВ Иван Мокеевич, род. в 1926 г., Рязанская обл., Михайловский р-н, Печерниковский с/с, на фронте с ноября 1942 г.

КОНЬКОВ Иван Тимофеевич, род. в 1898 г., Рязанская обл., Михайловский р-н, Печерниковский с/с, на фронте с октября 1941 г.

КОНЬКОВ Михаил Иванович, род. в 1909 г., Рязанская обл., Михайловский р-н, с. Печерники, на фронте с сентября 1942 г.

КОНЬКОВ Михаил Игнатович, род. в 1909 г., Рязанская обл., Михайловский р-н, с. Печерники, на фронте с августа 1941 г.

КОНЬКОВ Михаил Михайлович, род. в 1925 г., Рязанская обл., Михайловский р-н, с. Щетиновка, на фронте с апреля 1943 года, рядовой, заряжающий, 18 ад, ранен. Награжден орденом Отечественной войны II степени, медалью «За отвагу».

КОНЬКОВ Михаил Николаевич, род. в 1899 г., Рязанская обл., Михайловский р-н, д. Прудские Выселки, на фронте с октября 1941 г.

КОНЬКОВ Петр Петрович, род. в 1905 г., Рязанская обл., Михайловский р-н, с. Печерниковские Выселки, на фронте с октября 1941 г.

КОНЬШОВ Герасим Ефремович, род. в 1896 г., Рязанская обл., Михайловский р-н, с. Хавертово, на фронте с июля 1942 г.

КОНЬШОВ Дмитрий Павлович, род. в 1907 г., Рязанская обл., Михайловский р-н, с. Зайчино, на фронте с июня 1941 г.

КОНЮШЕНКО Алексей Афанасьевич, род. в 1898 г., Рязанская обл., г. Михайлов, на фронте с сентября 1941 г.

КОНЯЕВ Александр Платонович, род. в 1900 г., Рязанская обл., Михайловский р-н, Старопашенский с/с, на фронте с октября 1941 г.

КОНЯЕВ Иван Абрамович, род. 25.04.1916 г., Рязанская обл., Пронский р-н, с. Дурное, на фронте с июня 1941 г., капитан, нач. арт. снабжения, Воронежский, 2-й Украинский фронты, ранен. Награжден орденом Отечественной войны I степени, медалями «За отвагу», «За победу над Германией в Великой Отечественной войне 1941–1945 гг.». Демобилизован в мае 1947 г. После войны работал председателем колхоза «Авангард».

КОНЯЕВ Иван Александрович, род. в 1917 г., Рязанская обл., г. Михайлов. Демобилизован в январе 1946 г. Награжден орденом Отечественной войны II степени.

КОНЯЕВ Кузьма Михайлович, род. в 1901 г., Рязанская обл., Михайловский р-н, Печерниковский с/с, на фронте с 1941 г.

КОНЯЕВ Михаил Николаевич, род. в 1925 г., Рязанская обл., г. Михайлов, на фронте с января 1943 г.

КОНЯЕВ Михаил Николаевич, род. в 1925 г., на фронте с января 1943 г.

КОНЯЕВ Николай Алексеевич, род. в 1906 г., Рязанская обл., Михайловский р-н, Щетининский с/с, на фронте с июня 1942 г.

КОНЯЕВ Петр Николаевич, род. в 1907 г., Рязанская обл., г. Михайлов, на фронте с сентября 1941 г.

КОНЯЕВ Серафим Тихонович, род. в 1910 г., Рязанская обл., г. Михайлов, на фронте с сентября 1941 г.

КОНЯЕВ Сергей Дмитриевич, род. в 1904 г., Рязанская обл., Михайловский р-н, д. Карандеевка, на фронте с октября 1941 г.

КОНЯЕВ Сергей Иванович, род. в 1911 г., Рязанская обл., г. Михайлов, на фронте с июля 1941 г., гв. мл. сержант, автоматчик, Волховский фронт, множественные ранения. Награжден орденом

Славы III степени, медалью «За боевые заслуги».

КОНЯЕВ Сергей Николаевич, род. в 1906 г., Рязанская обл., Михайловский р-н, на фронте с октября 1941 г., рядовой.

КОНЯЕВ Серафим Николаевич, род. в 1910 г., Рязанская обл. г. Михайлов, на фронте с 1942 г., рядовой.

КОЛПАЧЕВ Николай Сергеевич, род. в 1925 г., Рязанская обл., Михайловский р-н, на фронте с 1943 г., 97-й полк разведки.

КОПЕЙКИН Сергей Сергеевич, род. в 1902 г., Рязанская обл., Захаровский р-н, на фронте с января 1943 г.

КОПРАНОВ Антон Петрович, род. в 1893 г., Рязанская обл., Михайловский р-н, с. Печерниковские Выселки, на фронте с декабря 1942 г.

КОПТЕЛОВ Алексей Прокофьевич, род. в 1907 г., Рязанская обл., Михайловский р-н, с. Стубле, на фронте с октября 1941 г.

КОПТЕЛОВ Алексей Прокофьевич, род. в 1907 г., Рязанская обл., Михайловский р-н, с. Стубле, на фронте с ноября 1941 г., рядовой.

КОПТЕЛОВ Михаил Петрович, род. в 1911 г., Рязанская обл., Михайловский р-н, с. Стубле, на фронте с октября 1941 г.

КОПТЕЛОВ Николай Андреевич, род. в 1919 г., Рязанская обл., Михайловский р-н, с. Стубле. В Красную Армию призван в октябре 1939 г., 73-й полк НКВД.

КОПТЕЛОВ Петр Никифорович, род. в 1918 г., Рязанская обл., Михайловский р-н, д. Каморино, на фронте с августа 1941 г.

КОПТЕЛОВА Клавдия Андреевна, род. в 1923 г., Рязанская обл., Михайловский р-н, с. Стубле, на фронте с августа 1943 г.

КОПЦЕВ Аким Ильич, род. в 1916 году, Рязанская обл., Октябрьский р-н, с. Зайчино, на фронте с марта 1942 г.

КОПЦЕВ Василий Яковлевич, род. в 1921 г., Рязанская обл., г. Михайлов, на фронте с 1941 года, Сталинградский фронт. Награжден орденом Отечественной войны II степени.

КОПЦЕВ Владимир Семенович, род. в 1922 г., Рязанская обл., Михайловский р-н, на фронте с сентября по ноябрь 1944 г., 336 отп.

КОПЦОВ Андрей Павлович, род. в 1900 г., Рязанская обл., Михайловский р-н, Красновский с/с, на фронте с декабря 1942 г.

КОПЦОВ Василий Ильич, род. в 1902 г., Рязанская обл., Михайловский р-н, на фронте с 1941 года, рядовой. Награжден орденом Отечественной войны II степени.

КОПЦОВ Василий Михайлович, род. в 1915 г., Рязанская обл., Чапаевский р-н, на фронте с 1941 года, рядовой.

КОПЦОВ Василий Петрович, род. в 1924 г., Рязанская обл., Михайловский р-н, на фронте с сентября 1942 г., сержант, ком. отделения. Награжден медалями «За боевые заслуги», «За отвагу».

Из наградного листа: *«Наградить командира отделения сержанта Копцова В.П. за то, что он при налете вражеской авиации сбил из своего пулемета ДШК самолет Ю-87».*

КОПЦОВ Владимир Иванович, род. в 1902 г., Рязанская обл., Михайловский р-н, Красновский с/с, на фронте с сентября 1941 г.

КОПЦОВ Илья Васильевич, род. в 1918 г, ст. сержант, Рязанская обл., Михайловский р-н, Красновский с/с, на фронте с января 1943 г. Награжден орденом Красной Звезды, медалью «За отвагу».

КОПЦОВ Степан Павлович, род. в 1920 г., Рязанская обл., Михайловский р-н, Красновский с/с, на фронте с июля 1941 г.

КОПЫЛКОВ Александр Иванович, род. в 1908 г., Рязанская обл., Михайловский р-н, с. Печерники, на фронте с июля 1941 г., мл. сержант, 13 ооб. Награжден орденом Славы III степени.

КОПЫЛОВ Василий Иванович, род. в 1923 г., Рязанская обл., Михайловский р-н, д. Лубянка. Награжден орденом Отечественной войны I степени.

КОПЫЛОВ Василий Никитович, род. в 1921 г., Рязанская обл., Михайловский р-н, Козловский с/с. В Красную Армию призван в ноябре 1940 г., 16 пс. Награжден орденом Отечественной войны II степени.

КОПЫЛОВ Виктор Никифорович, род. в 1900 г., Рязанская обл., Михайловский р-н, Каморинский с/с, на фронте с 1941 г.

КОПЫЛОВ Герасим Ефремович, род. в 1896 г., Рязанская обл., Михайловский р-н, с. Хавертово, на фронте с октября 1941 г.

КОПЫЛОВ Дмитрий Павлович, род. в 1907 г., Рязанская обл., Октябрьский р-н, с. Зайчино, на фронте с июня 1941 г., рядовой, заряжающий 938 сп, 226 сд, Западный, Воронежский, Центральный, 1-й и 4-й Украинские фронты. Награжден орденами Славы III степени, Отечествен-

ной войны II степени, медалью «За отвагу».

КОПЫЛОВ Иван Федорович, род. в 1901 г., Западносибирский край, Рубцовский округ, Зеленогородский р-н, д. Поповка, на фронте с июля 1944 г.

КОПЫЛОВ Иван Федорович, род. в 1907 г., Рязанская обл., Михайловский р-н, с. Новопанское, на фронте с сентября 1941 г.

КОПЫЛОВ Иван Филиппович, род. в 1927 г., Рязанская обл., Михайловский р-н, с. Хавертово, на фронте с ноября 1944 г.

КОПЫЛОВ Константин Никитович, род. в 1915 г. Рязанская обл., Михайловский р-н, Козловский с/с. Награжден орденом Отечественной войны II степени.

КОПЫЛОВ Марк Федорович, род. в 1902 г., Рязанская обл., Михайловский р-н, Новопанский с/с, на фронте с октября 1941 г.

КОПЫЛОВ Н.С., род. в 1923 г., Рязанская обл., Михайловский р-н, Печерниковский с/с, на фронте с декабря 1941 г.

КОПЫЛОВ Николай Николаевич, род. в 1915 г., Рязанская обл., Михайловский р-н, Октябрьской п/с, на фронте с 1941 г.

КОПЫЛОВ Николай Никитич, род. в 1904 г., Рязанская обл., г. Михайлов, лейтенант. Награжден орденом Отечественной войны II степени.

КОПЫЛОВ Николай Филиппович, род. в 1921 г., Рязанская обл., Михайловский р-н, с. Хавертово. В Красную Армию призван в ноябре 1940 г.

КОПЫЛОВ Петр Степанович, род. в 1906 г., Рязанская обл., Октябрьский р-н, Еринский с/с, на фронте с апреля 1942 г.

КОПЫЛОВ Филипп Иванович, род. в 1894 г., Рязанская обл., Михайловский р-н, с. Хавертово, на фронте с августа 1942 г.

КОПЫТИН Александр Алексеевич, род. в 1927 г., Рязанская обл., Михайловский р-н, Козловский с/с, на фронте с ноября 1944 г.

КОПЫТИН Алексей Ильич, род. в 1904 г., Рязанская обл., Михайловский р-н, сл. Козловка, на фронте с июня 1942 г.

КОПЫТИН Алексей Михайлович, род. 1.09.1921 г., Рязанская обл., Михайловский р-н, с. Стубле, на фронте с мая 1942 г., мл. лейтенант, топограф, контужен. Воевал на Западном, 3-м Украинском, Забайкальском фронтах. Участвовал в Сталинградской битве, штурме Кенигсберга. Участник войны с Японией. Награжден орденом Отечественной войны I степени, медалями «За отвагу», «За боевые заслуги», «За оборону Сталинграда», «За победу над Германией в Великой Отечественной войне 1941–1945 гг.», «За победу над Японией». Демобилизован в марте 1946 года. После войны работал директором школы в д. Николаевка Михайловского р-на.

КОПЫТИН Иван Петрович, род. в 1912 г., Рязанская обл., Михайловский р-н, с. Стубле, на фронте с августа 1941 г. Награжден орденом Отечественной войны I степени.

КОПЫТИН Михаил Алексеевич, род. в 1897 г., Рязанская обл., Михайловский р-н, с. Стубле, на фронте с октября 1941 г.

КОПЫТИН Михаил Иванович, род. в 1911 г., Рязанская обл., Михайловский р-н, сл. Козловка, на фронте с августа 1941 года, гв. сержант, командир 3-го дивизиона. Награжден орденом Отечественной войны I степени, медалью «За отвагу».

Из наградного листа: *«Гв. сержант Копытин 22.11.1942 г. в районе Выпасной на открытой огневой позиции под пулеметным и орудийным огнем танков противника вел огонь по контратакующим танкам, в результате чего было отбито 3 танковых атаки противника».*

КОПЫТИН Михаил Павлович, род. в 1913 г., Рязанская обл., Михайловский р-н, сл. Козловка, на фронте с августа 1941 г.

Участник Парада Победы на Красной площади в 2000 году

Почетный гражданин г. Михайлова

КОПЫТОВ Иосиф Гаврилович,

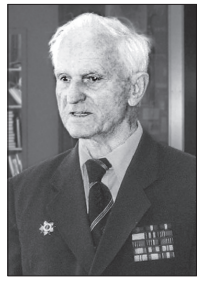

род. 2.11.1917 года, Белорусская ССР, Могилевская обл., Костюковичский р-н, д. Малая Крапивня, на фронте с апреля 1942 года, лейтенант, ком. стрелкового взвода, 380 сп, 171 сд, 2-й Прибалтийский, Северо-Западный, Западный, Прибалтийский фронты, трижды ранен. Участвовал в освобождении Старой Руссы. Демобилизован в 1958 г. Работал в Михайловском райвоенкомате. Награжден орденами Отечественной войны I степени, двумя орденами Красной Звезды, медалями «За боевые заслуги», «За победу над Германией в Великой Отечественной войне 1941–1945 гг.».

КОПЬЕВ Михаил Ильич, род. в 1902 г., Рязанская обл., Михайловский р-н, с. Аннино, на фронте с октября 1941 г.

КОРАБЛИН Дмитрий Егорович, род. в 1922 г., Рязанский обл. Михайловский р-н, на фронте с 1941 г. Награжден орденом Отечественной войны II степени, медалью «За отвагу».

КОРАБЛИН Иван Егорович, род. в 1924 г., Рязанская обл., Михайловский р-н, с. Ижеславль, на фронте с ноября 1941 г., сержант, сапер, ранен. Награжден медалью «За отвагу». Демобилизован в апреле 1947 г.

КОРАБЛИН Михаил Прокофьевич, род. в 1923 г., Рязанская обл., Михайловский р-н, с. Ижеславль. Награжден орденом Отечественной войны II степени.

КОРАБЛИН Николай Егорович, род. в 1920 г., Рязанская обл., Михайловский р-н, с. Ижеславль. В Красную Армию призван в январе 1941 г.

КОРАБЛИН Сергей Прокопьевич, род. в 1926 г., Рязанская обл., Михайловский р-н, Ижеславльский с/с, на фронте с ноября 1942 г.

КОРАБЛИНОВ Павел Дмитриевич, род. 18.06.1921 г., Рязанская обл., Михайловский р-н, с. Новое Киркино, на фронте с 1941 года мл. лейтенант, ком. стрелкового взвода, Калининский фронт, четырежды ранен. Награжден медалями «За отвагу», «За победу над Германией в Великой Отечественной войне 1941–1945 гг.». После войны работал механизатором в колхозе «Труд».

КОРАБЧИЛКИН Алексей Семенович, род. в 1927 г., Рязанская обл., Михайловский р-н, д. Прудские Выселки, на фронте с ноября 1944 г.

КОРАБЧИЛКИН Виктор Александрович, род. в 1927 г., Рязанская обл., Михайловский р-н, д. Прудские Выселки, на фронте с ноября 1944 г.

КОРАБЧИЛКИН Иван Логинович, род. в 1906 г., Рязанская обл., Михайловский р-н, д. Прудские Выселки, на фронте с января 1943 г.

КОРАБЧИЛКИН Михаил Акимович, род. в 1892 г., Рязанская обл., Михайловский р-н, д. Прудские Выселки, на фронте с мая 1943 г.

КОРАБЧИЛКИН Михаил Никитович, род. в 1892 г., Рязанская обл., Михайловский р-н, д. Прудские Выселки, на фронте с мая 1943 г.

КОРАБЧИЛКИН Федор Михайлович, род. в 1927 г., Рязанская обл., Михайловский р-н, д. Прудские Выселки, на фронте с ноября 1944 г.

КОРАМЫШЕВСКИЙ Василий Федорович, род. в 1922 г., Рязанская обл., Михайловский р-н, д. Ново-Николаевка, на фронте с января 1942 г.

КОРАНИН Василий Константинович, род. в 1919 г., Рязанская обл., Захаровский р-н, Жокинский с/с, на фронте с 1941 г., рядовой.

КОРДЮКОВ Дмитрий Прокофьевич, род. в 1906 г., Рязанская обл., Михайловский р-н, Козловский с/с, на фронте с июля 1941 г.

КОРДЮКОВ Никита Иванович, род. в 1905 г., Рязанская обл., Михайловский р-н, Красновский с/с, на фронте с июля 1941 г.

КОРЕНЬКОВ Сергей Осипович, род. в 1916 г., Рязанская обл., г. Михайлов, на фронте с июля 1941 г.

КОРЕНЬКОВ Николай Семенович, род. 3.03.1920 г., Рязанская обл. Шацкий р-н, с. Инная Слобода, на фронте с 1941 г. Участвовал в боевых операциях по ликвидации западно-украинского националистического подполья в составе в/ч 3245 в 1950–1951 гг. Награжден орденом Отечественной войны II степени. После войны работал учителем.

КОРЕТОВ Петр Григорьевич, род. в 1915 г., Рязанская обл., Михайловский р-н, Поярковский с/с, на фронте с августа 1944 г.

КОРЕЦ Виктор Васильевич, род. в 1920 г., Рязанская обл., Михайловский р-н, с. Маково, на фронте с ноября 1942 г.

КОРЖЕВ Даниил Ильич, род. в 1888 г., Рязанская обл., Михайловский р-н, с. Пушкари, на фронте с июня 1943 г.

КОРКУНОВ Андрей Ананьевич, род. в 1907 г., Рязанская обл., Михайловский р-н, Октябрьский п/с. Награжден орденом Отечественной войны II степени.

КОРМИЛИЦИН Иван Михайлович, род. в 1921 г., Рязанская обл., Михайловский р-н, д. Локня. В Красную Армию призван в январе 1940 г., на фронте с апреля 1943 г.

КОРНЕЕВ Алекс. Григорьевич, род. в 1916 г., Рязанская обл., Михайловский р-н, с. Пушкари.

КОРНЕЕВ Александр Зиновьевич, род. в 1907 г., Рязанская обл., Октябрьский р-н, д. Кукуй, на фронте с июля 1941 г., рядо-

вой, разведчик, 46 сд, Западный фронт, тяжело ранен. Награжден орденом Славы III степени, медалью «За победу над Германией в Великой Отечественной войне 1941–1945 гг.». После войны работал кладовщиком колхоза «Парижская коммуна».

КОРНЕЕВ Александр Семенович, род. в 1911 г., Рязанская обл., Михайловский р-н, Новопанский с/с, на фронте с июня 1941 г.

КОРНЕЕВ Александр Сергеевич, род. в 1927 г., Рязанская обл., Михайловский р-н, д. Узуновка, на фронте с ноября 1944 г.

КОРНЕЕВ Александр Степанович, род. в 1927 г., Рязанская обл., Михайловский р-н, д. Кукуй, на фронте с ноября 1944 г.

КОРНЕЕВ Александр Федорович, род. в 1906 г., Рязанская обл., г. Михайлов. В Красную Армию призван в 1928 г., на фронте с 1941 г. Участник войны с Японией. Награжден орденами Красной Звезды, Отечественной войны I степени. Демобилизован 1945 г. После войны работал в Центральном музее Вооруженных сил СССР.

КОРНЕЕВ Алексей Григорьевич, род. в 1921 г., Рязанская обл., Михайловский р-н, с. Пушкари. Награжден орденом Отечественной войны II степени.

КОРНЕЕВ Алексей Никифорович, род. в 1924 г., Рязанская обл., Михайловский р-н, с. Пушкари, на фронте с августа 1942 г..

КОРНЕЕВ Андрей Герасимович, род. в 1908 г., Рязанская обл., Михайловский р-н, с. Пушкари., на фронте с июня 1941 г. Награжден орденом Отечественной войны II степени.

КОРНЕЕВ Андрей Григорьевич, род. в 1894 г., Рязанская обл., Михайловский р-н, с. Пушкари, на фронте с октября 1942 г.

КОРНЕЕВ Василий Гаврилович, род. в 1918 г., Рязанская обл., Михайловский р-н, д. Щеголево. Награжден медалью «За отвагу»

КОРНЕЕВ Василий Дмитриевич, род. в 1920 г., Рязанская обл., Михайловский р-н, д. Завидовка, на фронте с мая 1942 г.

КОРНЕЕВ Василий Егорович, род. в 1924 г., Рязанская обл., Рязанский р-н, д. Турлатово., на фронте с августа 1942 г. Награжден орденом Отечественной войны II степени.

КОРНЕЕВ Василий Миронович, род. в 1911 г., Рязанская обл., Михайловский р-н, с. Пушкари, на фронте с июля 1941 г.

КОРНЕЕВ Василий Михайлович, род. в 1895 г., Рязанская обл., Михайловский р-н, с. Пушкари, на фронте с декабря 1942 г.

КОРНЕЕВ Василий Павлович, род. в 1926 г., Рязанская обл., Михайловский р-н, д. Узуновка, на фронте с ноября 1942 г.

КОРНЕЕВ Виктор Иванович, род. 16.12.1925 г., Рязанская обл., г. Михайлов, 698 сп, Смоленский фронт, тяжело ранен. Награжден орденом Отечественной войны I степени, медалями «За отвагу», «За победу над Германией в Великой Отечественной войне 1941–1945 гг.». После войны работал на кирпичном заводе в г. Михайлове.

КОРНЕЕВ Виктор Федорович, род. в 1926 г., Рязанская обл., г. Михайлов, гв. сержант. Награжден орденом Отечественной войны II степени.

КОРНЕЕВ Владимир Павлович, род. в 1924 г. Рязанская обл., Михайловский р-н, с. Пушкари, на фронте с августа 1942 г., рядовой, орудийный номер, 142 апабр. Награжден медалями «За отвагу», «За боевые заслуги».

КОРНЕЕВ Владимир Родионович, род. в 1924 г., Рязанская обл., Михайловский р-н, на фронте с августа 1942 г., рядовой.

КОРНЕЕВ Дмитрий Ильич, род. в 1888 г., Рязанская обл., Михайловский р-н, с. Пушкари, на фронте с июня 1943 г.

КОРНЕЕВ Дмитрий Терентьевич, род. 25.09.1917 г., Рязанская обл., Михайловский р-н, д. Ерино, на фронте с июня 1941 г., майор, пом. нач. штаба тыла, зам. ком. отделения автороты по строевой, Северо-Западный, Волховский, Ленинградский, 2-й Белорусский фронты, ранен. Награжден двумя орденами Красной Звезды, орденом Отечественной войны II степени, медалями «За оборону Ленинграда», «За взятие Кенигсберга», «За освобождение Варшавы», «За победу над Германией в Великой Отечественной войне 1941–1945 гг.». Демобилизован в сентябре 1947 г. После войны работал зав. военным отделом Октябрьского райкома партии, председателем колхоза им. Калинина.

КОРНЕЕВ Егор Андреевич, род. в 1912 г., Рязанская обл., Михайловский р-н, д. Кукуй, на фронте с августа 1941 г.

КОРНЕЕВ Иван Григорьевич, род. в 1910 г., Рязанская обл., Михайловский р-н, с. Пушкари, старшина. Награжден орденом Отечественной войны I степени, медалью «За отвагу».

КОРНЕЕВ Иван Дмитриевич, род. в 1919 г., Рязанская обл., Захаровский р-н, Захарово II, на фронте с 1941 г.

КОРНЕЕВ Иван Ефимович, род. 26.07.1915 года, Рязанская обл., Октябрьский р-н, д. Степановка, на фронте с июня 1941 г., лейтенант, политрук стрелковой роты, прокурор дивизии, пом. нач. штаба полка по учету кадров, Северный, Западный, 3-й Белорусский, Дальневосточный фронты, дважды ранен. Награжден орденами Красной Звезды, Отечественной войны II степени, Красной Звезды, медалями «За отвагу», «За боевые заслуги», «За оборону Москвы», «За взятие Кенигсберга», «За победу над Германией в Великой Отечественной войны 1941–1945 гг.», «За победу над Японией». Демобилизован в июле 1946 года. После войны работал пом. прокурора Михайловской районной прокуратуры, директором птицеводческой станции.

КОРНЕЕВ Иван Иванович, род. в 1923 г., Рязанская обл., г. Михайлов, ефрейтор, на фронте с ноября 1944 г. Награжден орденом Отечественной войны II степени.

КОРНЕЕВ Иван Иосифович, род. в 1911 г., Рязанская обл., Михайловский р-н, Новопанский с/с, гв. сержант. Демобилизован в декабре 1945 г. Награжден орденом Красной Звезды.

КОРНЕЕВ Иван Кузьмич, род. в 1908 г., Рязанская обл., Михайловский р-н, на фронте с октября 1941 г.

КОРНЕЕВ Иван Никифорович, род. 9.10.1921 г., Рязанская обл., Михайловский р-н, д. Кукуй. В Красную Армию призван в 1940 г., на фронте с 1941 г., лейтенант, ком. минометной роты, 1150 сп, 342 сд, 51А, Западный фронт, тяжело ранен. Награжден орденами Красной Звезды, Красного Знамени, Отечественной войны I и II степени, Славы III степени, медалями «За отвагу», «За боевые заслуги». Демобилизован в 1943 г. по ранению. Работал председателем Октябрьского поссовета, директором хлебозавода в п. Октябрьский.

КОРНЕЕВ Иван Севастьянович, род. в 1924 г., Рязанская обл., Михайловский р-н, Новопанский с/с, на фронте с августа 1942 г.

КОРНЕЕВ Иван Яковлевич, род. в 1921 г., Рязанская обл., Михайловский р-н, с. Пушкари. В Красную Армию призван в ноябре 1940 г. Награжден орденом Отечественной войны I степени.

КОРНЕЕВ Михаил Ефимович, род. в 1919 г., Рязанская обл., Михайловский р-н, д. Николаевка. В Красную Армию призван в декабре 1939 г., ст. сержант. Награжден медалью «За боевые заслуги»

КОРНЕЕВ Михаил Осипович, род. в 1902 г., Рязанская обл., Михайловский р-н, Новопанский с/с, на фронте с октября 1941 г.

КОРНЕЕВ Никифор Павлович, род. в 1896 г., Рязанская обл., Михайловский р-н, с. Пушкари, на фронте с марта 1942 г.

КОРНЕЕВ Николай Васильевич, род. в 1924 г., Рязанская обл., Михайловский р-н, на фронте с января 1943 г. Демобилизован в марте 1948 г. Награжден орденом Отечественной войны II степени.

КОРНЕЕВ Николай Васильевич, род. в 1925 г., Рязанская обл., Михайловский р-н, с. Новопанское, на фронте с сентября 1942 года, 88-й ззап, г. Москва. Демобилизован в июле 1947 г. Награжден орденом Отечественной войны II степени.

КОРНЕЕВ Николай Евдокимович, род. в 1921 г., Рязанская обл., Михайловский р-н, д. Узуновка. В Красную Армию призван в апреле 1941 г.

КОРНЕЕВ Николай Иванович, род. в 1919 г., Рязанская обл., Чапаевский р-н, д. Новая Деревня. Награжден орденом Отечественной войны II степени

КОРНЕЕВ Николай Сергеевич, род. в 1924 г., Рязанская обл., Михайловский р-н, д. Узуновка, на фронте с августа 1942 г.

КОРНЕЕВ Павел Николаевич, род. в 1891 г., Рязанская обл., Михайловский р-н, д. Узуновка, на фронте с апреля 1943 г.

КОРНЕЕВ Петр Гаврилович, род. в 1921 г., Рязанская обл., Михайловский р-н, Щетининский. Демобилизован в июле 1947 г.

КОРНЕЕВ Петр Григорьевич, род. в 1911 г., Рязанская обл., Михайловский р-н, Голдинский с/с, на фронте с июня 1941 г., мл. сержант, старший телефонист. Награжден орденом Отечественной войны II степени, медалью «За отвагу».

КОРНЕЕВ Петр Ефимович, род. в 1922 г., Рязанская обл., Михайловский р-н, д. Ново-Николаевка, на фронте с октября 1941 г.

КОРНЕЕВ Петр Федорович, род. 18.08.1910 г., Рязанская обл., Михайловский р-н, д. Таганка, на фронте с 1941 г., сержант. Участвовал во взятии Берлина. Демобилизован в 1946 г. После войны работал на ремонтно-дорожном заводе. Умер 22.06.1979 г.

КОРНЕЕВ Сергей Григорьевич, род. в 1922 г., Рязанская обл., Михайловский р-н, Голдинский с/с, на фронте с 1941 г.

КОРНЕЕВ Сергей Павлович, род. в 1924 г., Рязанская обл., Михайловский р-н, д. Узуновка. на фронте с августа 1942 г., гв. мл. лейтенант, ком. пулеметного взвода, 284 гв. сп, 95 гв. сд, 1-й Украинский фронт, контужен, ранен. Награжден орденом Отечественной войны II степени.

КОРНЕЕВ Степан Дормидонтович, род. в 1893 г., Рязанская обл., Михайловский р-н, д. Узуновка, на фронте с ноября 1942 г.

КОРНЕЕВ Степан Семенович, род. в 1905 г., Рязанская обл., Михайловский р-н, Жмуровский с/с, на фронте с 1941 г.

КОРНЕЕВ Тарас Кириллович, род. в 1913 г., Рязанская обл., Михайловский р-н, д. Николаевка, на фронте с августа 1941 г.

КОРНЕЕВ Тимофей Мартынович, род. в 1906 г., Рязанская обл., Михайловский р-н, д. Завидовка, на фронте с октября 1941 г.

КОРНЕЕВ Яков Кириллович, род. в 1905 г., Рязанская обл., Октябрьский р-н, д. Ново-Николаевка, на фронте с июля 1941 г.

КОРНЕЕВА Александра Т., род. в 1921 г., Рязанская обл., Михайловский р-н, на фронте с апреля 1942 г.

КОРНЕЕВА Елена Петровна, род. 8.03.1923 г., Рязанская обл., Михайловский р-н, на фронте с 1942 г., 732 зап, 1-й Белорусский фронт. Участвовала в битвах за города Тулу, Велев, Брест, Лодзь. Награждена медалью «За победу над Германией в Великой Отечественной войне 1941–1945 гг.». Демобилизована в 1945 году. После войны работала учителем в Октябрьской школе № 2.

КОРНЕЕВА Марья Васильевна, род. в 1922 г., Рязанская обл., Михайловский р-н, с. Пушкари, на фронте с апреля 1944 г.

КОРНЕЕВА Марья Сергеевна, род. в 1924 г., Рязанская обл., Михайловский р-н, с. Пушкари, на фронте с июля 1943 г.

КОРНИЛОВ Федор Васильевич, род. 23.02.1920 г., Ивановская обл., Гаврилово-Посадский р-н, с. Шиповая Слобода, на фронте с 1941 г., подполковник, зам. ком. дивизиона, Юго-Западный, Калининский, 1-й Украинский, Ленинградский фронты, дважды ранен. Награжден орденом Красной Звезды, медалью «За победу над Германией в Великой Отечественной войне 1941–1945 гг.». Демобилизован в 1951 г.

КОРНОВ Андрей Иванович, род. в 1908 г., Рязанская обл., Михайловский р-н, с. Печерниковские Выселки, на фронте с 1941 г., ефрейтор, ст. телефонист штабной батареи, 41 ап, 97 сд. Награжден орденом Красной Звезды, медалью «За отвагу». Демобилизован в декабре 1945 г.

КОРНОУХОВ Иван Андреевич, род. в 1906 г., Рязанская обл., Михайловский р-н, Новопанский с/с, на фронте с июня 1941 г.

КОРНОУХОВ Михаил Семенович, род. в 1911 г., Рязанская обл., Михайловский р-н, с. Новопанское, на фронте с июля 1942 г.

КОРНЮХИН Федор Иванович, род. в 1913 г., Рязанская обл., Михайловский р-н, Фирюлевский с/с, на фронте с мая 1943 г.

КОРОБКОВ Алексей Алексеевич, род. в 1915 г., Рязанская обл., Михайловский р-н, Новопанский с/с. Награжден орденом Отечественной войны II степени, медалями «За боевые заслуги», За отвагу».

КОРОБКОВ Владимир Васильевич, род. в 1927 г., Рязанская обл., Михайловский р-н, Новопанский с/с, на фронте с ноября 1944 г.

КОРОБКОВ Давыд Александрович, род. в 1924 г., на фронте с августа 1942 г., 240-й полк НКВД.

КОРОБКОВ Иван Васильевич, род. в 1916 г., Рязанская обл., Михайловский р-н, Новопанский с/с, на фронте с 1941 г., ст. сержант, пом. ком. взвода, 904 сп, 245 сд, дважды ранен. Награжден медалью «За отвагу». Демобилизован в марте 1946 г.

КОРОБКОВ Николай Васильевич, род. в 1920 г., Рязанская обл., Михайловский р-н, Новопанский с/с. В Красную Армию призван в мае 1940 г.

КОРОБОВ Виктор Ильич, род. в 1926 г., Рязанская обл., Михайловский р-н, Ильичевский с/с, на фронте с 1944 г., рядовой.

КОРОБЧИЛКИН Иван Сергеевич, род. в 1902 г., Рязанская обл., Михайловский р-н, д. Прудские Выселки, на фронте с апреля 1942 г.

КОРОБЧИЛКИН Михаил Акимович, род. в 1892 г., Рязанская обл., Михайловский р-н, д. Пруд-

ские Выселки, на фронте с марта 1943 г.

КОРОБЧИЛКИН Михаил Федорович, род. в 1893 г., Рязанская обл., Михайловский р-н, д. Прудские Выселки, на фронте с декабря 1942 г.

КОРОБЧИЛКИН Николай Федорович, род. в 1902 г., Рязанская обл., Михайловский р-н, д. Прудские Выселки, на фронте с сентября 1941 г.

КОРОБЧИЛКИН Филипп Петрович, род. в 1902 г., Рязанская обл., Михайловский р-н, с. Прудская, на фронте с августа 1941 г., рядовой, Ленинградский фронт, дважды тяжело ранен. Награжден медалью «За отвагу».

КОРОВИН Иван Авдеевич, род. в 1905 г., Рязанская обл., Михайловский р-н, с. Собакино, на фронте с 1941 г., ст. сержант, ком. отд. связи. Награжден мелью «За отвагу».

КОРОВИН Иван Иванович, род. в 1898 г., Рязанская обл., Михайловский р-н, с. Собакино, на фронте с 1941 г.

КОРОВИН Иван Прокофьевич, род. в 1907 г., Рязанская обл., Михайловский р-н, с. Собакино, на фронте с 1942 г.

КОРОВИН Федор Авдеевич, род. в 1908 г., Рязанская обл., Михайловский р-н, с. Собакино, на фронте с 1941 г., трижды ранен. Награжден медалью «За отвагу». После войны работал заведующим молочно-товарной фермой.

КОРОВКИН Александр Иванович, род. в 1900 г., Рязанская обл., Михайловский р-н, с. Стрелецкие Выселки, на фронте с октября 1941 г., рядовой, хлебопек. Награжден орденом Красной Звезды», медалью «За боевые заслуги». После войны работал пекарем.

КОРОВКИН Алексей Кузьмич, род. в 1927 г., Рязанская обл., Михайловский р-н, Стрелецко-Высельский с/с, на фронте с декабря 1944 г.

КОРОВКИН Дмитрий Михайлович, род. в 1903 г., Рязанская обл., Михайловский р-н, Горностаевский с/с, на фронте с августа 1941 г.

КОРОВКИН Иван Михайлович, род. в 1911 г., Рязанская обл., Михайловский р-н, с. Стрелецкие Выселки, на фронте с июня 1941 г.

КОРОВКИН Николай Егорович, род. в 1926 г., Рязанская обл., Октябрьский р-н, Стрелецко-Высельский с/с, на фронте с декабря 1943 г. Награжден орденом Отечественной войны II степени.

КОРОВУШКИН Алексей Николаевич, род. в 1919 г., Рязанская обл., Чапаевский р-н, с. Березово. В Красную Армию призван в феврале 1940 г., на фронте с июня 1941 г., рядовой, телефонист. Награжден медалью «За отвагу».

КОРОЛЕВ Алексей Ильич, род. в 1925 г., Рязанская обл., Михайловский р-н, на фронте с января 1943 г.

КОРОЛЕВ Анатолий Николаевич, род. в 1921 г., Рязанская обл., Михайловский р-н, д. Зикеево. В Красную Армию призван в ноябре 1940 г. Награжден орденом Отечественной войны II степени.

КОРОЛЕВ Анатолий Сергеевич, род. в 1925 году, г. Москва, на фронте с марта 1944 г. Награжден орденом Отечественной войны II степени.

КОРОЛЕВ Андрей Иванович, род. в 1924 г., Рязанская обл., Михайловский р-н, Помозовский с/с, на фронте с октября 1942 г.

КОРОЛЕВ Андрей Михайлович, род. в 1896 г., Рязанская обл., Михайловский р-н, д. Красное Городище, на фронте с марта 1942 г.

КОРОЛЕВ Василий Акимович, род. в 1920 г., Рязанская обл., Михайловский р-н, с. Хавертово, на фронте с февраля 1942 г., рядовой. Награжден медалью «За отвагу».

КОРОЛЕВ Василий Андреевич, род. в 1920 г. В Красную Армию призван в ноябре 1940 г.

КОРОЛЕВ Василий Васильевич, род. в 1896 г., Рязанская обл., Михайловский р-н, д. Ново-Николаевка, на фронте с октября 1941 г.

КОРОЛЕВ Василий Иванович, род. в 1911 г., Рязанская обл., Михайловский р-н, Ижеславльский с/с, на фронте с декабря 1942 г.

КОРОЛЕВ Василий Сергеевич, род. 22.06.1913 г., Рязанская обл., Михайловский р-н, д. Зикеево, на фронте с 1941 г., мл. сержант, радист, 657 бао, 3-й Белорусский фронт. Участвовал в обороне Москвы, битве на Курской дуге. С боями прошел через Смоленск, Минск, Литву, Восточную Пруссию. Награжден орденом Отечественной войны I и II степени, медалями «За оборону Москвы», «За взятие Кенигсберга». Демобилизован в ноябре 1945 г. После войны работал в колхозе «Россия». Умер в 1956 г.

КОРОЛЕВ Владимир Васильевич, род. в 1926 г., Рязанская обл., Михайловский р-н, д. Ново-Ни-

колаевка, на фронте с ноября 1943 г.

КОРОЛЕВ Иван Дмитриевич, род. 25.06.1925 г., Рязанская обл., Чучковский р-н, д. Матчино, 4 вдд, 1-й Украинский фронт, ранен. Участвовал в освобождении Украины. Награжден медалью «За победу над Германией в Великой Отечественной войне 1941–1945 гг.». После войны работал в Михайловской передвижной механизированной колонне № 211.

КОРОЛЕВ Иван Петрович, род. в 1926 г., Рязанская обл., Михайловский р-н, Печерниковский с/с, на фронте с ноября 1942 г., гв. рядовой, наводчик противотанкового орудия, 52 гв. сп, 17 гв. сд. Награжден орденами Красной Звезды, Отечественной войны I степени.

КОРОЛЕВ Михаил Егорович, род. в 1893 г., Рязанская обл., Михайловский р-н, с. Стубле, на фронте с февраля 1943 г.

КОРОЛЕВ Николай Александрович, Рязанская обл., г. Михайлов. Награжден орденом Отечественной войны II степени.

КОРОЛЕВ Николай Васильевич, род. в 1917 г., Рязанская обл., Михайловский р-н, Красновский с/с, на фронте с декабря 1942 г.

КОРОЛЕВ Николай Глебович, род. в 1927 г., Рязанская обл., Михайловский р-н, д. Ржевка, на фронте с ноября 1944 г.

КОРОЛЕВ Николай Иванович, род. в 1921 г., Рязанская обл., Михайловский р-н, Красновский с/с, на фронте с мая 1942 г.

КОРОЛЕВ Николай Кириллович, род. в 1903 г., Рязанская обл., Захаровский р-н, на фронте с июля 1942 г.

КОРОЛЕВ Николай Михайлович, род. 8.09.1921 г., Владимирская обл., на фронте с 1943 г., 254 гв. сп, тяжело ранен. Участвовал в битве на Курской дуге. После излечения направлен в 130-й пограничный полк НКВД, по охране тыла действующей армии. Награжден медалями «За отвагу», «За победу над Германией в Великой Отечественной войне 1941–1945 гг.».

КОРОЛЕВ Николай Петрович, род. в 1894 г., Рязанская обл., Михайловский р-н, с. Помозово, на фронте с октября 1942 г.

КОРОЛЕВ Николай Федорович, род. в 1919 г., Рязанская обл., Чапаевский р-н, с. Лужки, на фронте с 1941 г., рядовой.

КОРОЛЕВ Павел Акимович, род. в 1910 г., Рязанская обл., Михайловский р-н, Еринский с/с, на фронте с августа 1941 г.

КОРОЛЕВ Павел Васильевич, род. в 1913 г. Рязанская обл., Октябрьский р-н, Еринский с/с. В Красную Армию призван в мае 1941 г., на фронте с января 1942 г., ст. сержант, ком. огневого взвода, 413 сд, 50А, 1-й Белорусский фронт. Награжден орденами Красной Звезды, Отечественной войны II степени, медалью «За отвагу».

КОРОЛЕВ Павел Михайлович, род. в 1915 г., Рязанская обл., Михайловский р-н, с. Собакино, на фронте с 1941 г., рядовой.

КОРОЛЕВ Павел Сергеевич, род. в 1904 г., Рязанская обл., Михайловский р-н, Помозовский с/с, на фронте с октября 1941 г.

КОРОЛЕВ Петр Ефимович, род. в 1923 г., Рязанская обл., Михайловский р-н, д. Красное Городище, на фронте с декабря 1941 г.

КОРОЛЕВ Петр Петрович, род. в 1909 г., Рязанская обл., Октябрьский р-н Еринский с/с, на фронте с июня 1941 г.

КОРОЛЕВ Прокоп Акимович, род. в 1901 г., Рязанская обл., Михайловский р-н, с. Ерино, на фронте с августа 1941 г.

КОРОЛЕВ Сергей Павлович, род. в 1926 г., Рязанская обл., Михайловский р-н, д. Шамово, на фронте с ноября 1942 г.

КОРОЛЕВ Степан Никитович, род. в 1898 г., Рязанская обл., Михайловский р-н, Красновский с/с, на фронте с октября 1941 г.

КОРОЛЕВ Степан Федорович, род. в 1908 г., Рязанская обл., Михайловский р-н, Красновский с/с, на фронте с октября 1941 г.

КОРОЛЕВ Тимофей Васильевич, род. в 1907 г., Рязанская обл., Михайловский р-н, с. Печерники, на фронте с августа 1941 г.

КОРОЛЕВ Федор Евстигнеевич, род. в 1903 г., Рязанская обл., Михайловский р-н, с. Собакино, на фронте с 1941 г., рядовой.

КОРОЛЕВ Федор Петрович, род. в 1909 г., Рязанская обл., Михайловский р-н, д. Ерино, на фронте с июня 1941 г.

КОРОЛЕВ Яков Иванович, род. в 1909 г., Рязанская обл., Михайловский р-н, с. Печерники, на фронте с июля 1941 г.

КОРОЛИХИН Василий Иванович, род. в 1911 г., Рязанская обл., Михайловский р-н, Красновский с/с, на фронте с 1941 г., рядовой.

КОРОЛИХИН Николай Иванович, род. в 1920 г., Рязанская обл., Михайловский р-н. В Красную Армию призван в сентябре 1940 года, на фронте с июня 1941 г., гв. сержант, наводчик орудия. Награжден орденами Славы III степени, Отечественной войны I и II степени, медалью «За отвагу».

КОРОЛЬКОВ Василий Павлович, род. в 1927 г., Рязанская обл., Михайловский р-н, Печерниковский с/с, на фронте с ноября 1944 г.

КОРОЛЬКОВ Николай Егорович, род. в 1924 г., Рязанская обл., Михайловский р-н, с. Печерники, на фронте с августа 1942 г. Награжден орденом Отечественной войны I степени.

КОРОЛЬКОВ Петр Николаевич, род. в 1896 г., Рязанская обл., Михайловский р-н, Печерниковский с/с, на фронте с июня 1943 г.

КОРОЛЬКОВ Сергей Петрович, род. в 1925 г., Рязанская обл., Михайловский р-н, Печерниковский с/с.

КОРОСЕЕВ Петр Иванович, род. в 1902 г., Рязанская обл., Михайловский р-н, с. Печерники, на фронте с августа 1941 г.

КОРОСТЕЛЕВ Александр Ильич, род. в 1921 г., Рязанская обл., Михайловский р-н, Новопанский с/с. В Красную Армию призван в сентябре 1940 г., 56-й погранотряд.

КОРОСТЕЛЕВ Алексей Васильевич, род. в 1905 г., Рязанская обл., Михайловский р-н, с. Новопанское, на фронте с июля 1941 г.

КОРОСТЕЛЕВ Василий Васильевич, род. в 1925 г., Рязанская обл., Михайловский р-н, на фронте с января 1942 г., мл. лейтенант, ком. учебного взвода курсов мл. лейтенантов, 43А, трижды ранен. Награжден двумя орденами Отечественной войны II степени.

КОРОСТЕЛЕВ Василий Никифорович, род. в 1901 г., Рязанская обл., Михайловский р-н, с. Новопанское, на фронте с октября 1941 г.

КОРОСТЕЛЕВ Василий Петрович, род. в 1907 г., Рязанская обл., Михайловский р-н, с. Новопанское, на фронте с декабря 1943 г. Награжден орденом Отечественной войны II степени.

КОРОСТЕЛЕВ Евгений Михайлович, род. в 1927 г., Рязанская обл., Михайловский р-н, Новопанский с/с, на фронте с ноября 1944 г.

КОРОСТЕЛЕВ Иван Григорьевич, род. в 1906 г., Рязанская обл., Михайловский р-н, с. Малинки, на фронте с 1941 г.

КОРОСТЕЛКИН Анатолий Петрович, род. в 1927 г., Рязанская обл., Михайловский р-н, Фирюлевский с/с, на фронте с ноября 1944 г.

КОРОСТЕЛКИН Василий Алексеевич, род. в 1918 г., Рязанская обл., Михайловский р-н, Фирюлевский с/с, на фронте с мая 1943 г.

КОРОСТЕЛКИН Иван Петрович, род. в 1927 г., Рязанская обл., Михайловский р-н, Фирюлевский с/с, на фронте с ноября 1944 г.

КОРОСТЕЛКИН Иван Федорович, род. в 1925 г., Рязанская обл., Михайловский р-н, Фирюлевский с/с, на фронте с января 1943 г., сержант, разведчик, 331 сд, дважды ранен. Награжден двумя медалями «За отвагу».

КОРОСТЕЛКИН Петр Ильич, род. в 1899 г., Рязанская обл., Михайловский р-н, Фирюлевский с/с, на фронте с июля 1942 г.

КОРОСТЕЛКИН Федор Абрамович, род. в 1901 г., Рязанская обл., Михайловский р-н, Фирюлевский с/с, на фронте с октября 1943 г.

КОРОСТЕЛКИН Федор Андреевич, род. в 1901 г., Рязанская обл., Михайловский р-н, Фирюлевский с/с, на фронте с октября 1941 г.

КОРОСТЕЛКИН Федор Васильевич, род. в 1901 г., Рязанская обл., Михайловский р-н, Фирюлевский с/с, на фронте с сентября 1942 г.

КОРОСТЕНЕВ Иван Михайлович, род. в 1925 г., Рязанская обл., г. Михайлов, на фронте с января 1943 г., 314 ап, 274 сд, рядовой.

КОРОСТЫЛЕВ Василий Ильич, род. в 1904 г., Рязанская обл., Михайловский р-н, с. Новопанское, на фронте с марта 1942 г.

КОРОСТЫЛЕВ Иван Григорьевич, род. 27.08.1920 г., Рязанская обл., Пронский р-н, с. Березово, на фронте с сентября 1941 г., лейтенант, парторг батальона, 1-й Украинский, Юго-Западный фронты. Награжден орденами Красной Звезды, Отечественной войны II степени, медалями «За оборону Москвы», «За освобождение Праги», «За победу над Германией в Великой Отечественной войне 1941–1945 гг.». Демобилизован в августе 1946 г.

КОРОСТЫЛЕВ Иван Михайлович, род. 27.12.1924 г., Рязанская обл., Михайловский р-н, с. Березово, танкист, Ленинградский фронт, трижды ранен. Участвовал в прорыве блокады

Ленинграда, освобождении Прибалтики, Польши. Награжден орденом Отечественной войны II степени, медалями «За оборону Ленинграда», «За отвагу», «За победу над Германией в Великой Отечественной войне 1941–1945 гг.». Демобилизован в 1946 г.

КОРОТАЕВ Валентин Иванович, род. 17.08.1926 г., Свердловская обл., г. Серов, на фронте с 1943 года, 3-й Белорусский фронт, ком. пулеметного расчета «Максим», ранен. Демобилизован в 1945 г. (по ранению). Награжден орденом Отечественной войны I степени. После войны работал на заводе железобетонных изделий в г. Михайлове.

КОРОТАЕВ Виктор Иванович, род. в 1924 г., Рязанская обл., Михайловский р-н. Призван в 1941 г., Черноморский флот.

КОРОТАЕВ Виталий Иванович, род. 22.06.1922 г., Рязанская обл., Михайловский р-н. Участвовал в битве на Курской дуге.

КОРОТАЕВ Евгений Иванович, род. в 1924 г., Рязанская обл., г. Михайлов, на фронте с января 1943 г.

КОРОТАЕВА Валентина Ивановна, род. в 1910 г., Рязанская обл., Михайловский р-н, на фронте с 1941 г.

КОРОТКОВ Алексей Васильевич, род. в 1924 г., Рязанская обл., Михайловский р-н, на фронте с августа 1942 г.

КОРОТКОВ Алексей Федорович, род. в 1915 г., Рязанская обл., Михайловский р-н, с. Пушкари, на фронте с 1941 г., рядовой. Демобилизован в декабре 1946 г.

КОРОТКОВ Андрей Петрович, род. в 1909 г., Рязанская обл., Михайловский р-н, Щетининский с/с, на фронте с 1941 г., рядовой.

КОРОТКОВ Василий Иванович, род. в 1924 г., Рязанская обл., Михайловский р-н, с. Хавертово, на фронте с августа 1942 г.

КОРОТКОВ Виктор Васильевич, род. в 1926 г., Рязанская обл., Михайловский р-н, с. Пушкари, на фронте с ноября 1942 г., сержант, каптенармус роты, 1 гв. сп, 2 гв. сд, 3-й Прибалтийский фронт. Награжден медалями «За боевые заслуги», «За победу над Германией в Великой Отечественной войне 1941–1945 гг.».

КОРОТКОВ Иван Васильевич, род. в 1901 г., Рязанская обл., Михайловский р-н, д. Хавертово. Демобилизован в марте 1944 г.

КОРОТКОВ Иван Прокофьевич, род. в 1921 г., Рязанская обл., Михайловский р-н, с. Пушкари. В Красную Армию призван в апреле 1941 г., в/ч № 2852.

КОРОТКОВ Михаил Степанович, род. 20.12.1925 г., Рязанская обл., Михайловский р-н, с. Пушкари, на фронте с марта 1943 г., гв. рядовой, телефонист, 20 кв. тбр, 2-й Украинский фронт, ранен, контужен. Награжден орденом Отечественной войны II степени, медалью «За отвагу». Демобилизован в апреле 1948 г.

Из наградного листа: *«Под сильным артминометным огнем тов. Коротков, невзирая на опасность для жизни, навел телефонную линию к танкам и обслуживал ее в течение суток. За это время устранил более десяти повреждений. Достоин правительственной награды. Командир роты управления 20 гв. тбр гв. ст. техник-лейтенант Пичужкин».*

КОРОТКОВ Николай Иванович, род. в 1925 г., Рязанская обл., Михайловский р-н, с. Хавертово, на фронте с июля 1944 г.

КОРОТКОВ Петр Алексеевич, род. в 1905 г., Рязанская обл. г. Михайлов, на фронте с сентября 1941 г.

КОРОТКОВ Сергей Дмитриевич, род. в 1907 г., Рязанская обл., Михайловский р-н, с. Печерники, на фронте с января 1942 г.

КОРОТКОВ Федор Васильевич, род. в 1922 г., Рязанская обл., Михайловский р-н, с. Пушкари. В Красную Армию призван в октябре 1940 г.

КОРОТЛИКОВ Сергей Петрович, род. в 1925 г., Рязанская обл., Михайловский р-н, на фронте с февраля 1943 г.

КОРПЕЕВ Василий Михайлович, род. в 1908 г., Рязанская обл., Михайловский р-н, Новопанский с/с, на фронте с февраля 1943 г.

КОРПЕЕВ Петр Борисович, род. в 1907 г., Рязанская обл., Михайловский р-н, с Пушкари, на фронте с января 1942 г.

КОРСУНСКИЙ Игнатий Филиппович, род. в 1903 г., Рязанская обл., Михайловский р-н, Голдинский с/с, на фронте с 1941 г.

КОРТАШЕВ Александр Сергеевич, род. в 1914 г., Рязанская обл., Михайловский р-н, Печерниковский с/с, на фронте с октября 1943 г.

КОРТАШЕВ Николай Федорович, род. в 1924 г., Рязанская обл., Михайловский р-н, Новопанский с/с, на фронте с февраля 1943 г.

КОРТАШОВ Дмитрий Алексеевич, род. в 1918 г., Рязанская обл., Михайловский р-н, д. Розвальнево, на фронте с сентября 1944 г.

КОРТУКОВ Александр Николаевич, род. в 1918 г., Рязанская обл., Михайловский р-н, с. Хавертово, на фронте с июля 1943 г.

КОРТЮХИН Александр Николаевич, род. в 1898 г., Рязанская обл., Михайловский р-н, Новопанский с/с, на фронте с мая 1943 г.

КОРХЕЛЕВ Василий Петрович, род. в 1907 г., Рязанская обл., Михайловский р-н, с. Новопанское, на фронте с июня 1941 г.

КОРЦОВ Василий Алексеевич, род. в 1901 г., Рязанская обл., Михайловский р-н, Старопашенский с/с, на фронте с сентября 1941 г.

КОРЧАГИН Николай Иванович, род. в 1913 г., Рязанская обл., Михайловский р-н, Прудской с/с, на фронте с октября 1941 г.

КОРШ Василий Леонтьевич, род. в 1906 г., Рязанская обл., Михайловский р-н, д. Бояринцево, на фронте с октября 1941 г.

КОРШУНОВ Алексей Николаевич, род. в 1918 г., Рязанская обл., Михайловский р-н, с. Хавертово, на фронте с марта 1944 г.

КОРШУНОВ Андрей Тимофеевич, род. в 1907 г., Рязанская обл., Михайловский р-н, Козловский с/с, на фронте с октября 1941 г.

КОРШУНОВ Константин Лаврентьевич, род. в 1894 г., Рязанская обл., Михайловский р-н, на фронте с февраля 1943 г.

КОРШУНОВ Сергей Петрович, род. в 1921 г., Рязанская обл., Михайловский р-н, с. Хавертово, на фронте с октября 1942 г.

КОРЫТИН Иван Васильевич, род. 10.02.1902 г., Рязанская обл., Михайловский р-н, с. Виленка, на фронте с августа 1941 г., старшина медслужбы, 264 сп, 282 сд, Северо-Западный, Воронежский, 1-й Украинский фронты, трижды ранен. Демобилизован в апреле 1944 г. (по ранению). Награжден медалями «За отвагу», «За оборону Ленинграда», «За победу над Германией в Великой Отечественной войне 1941–1945 гг.». После войны работал слесарем на цементном заводе «Спартак», п. Октябрьский.

КОРЫТИН Иван Семенович, род. в 1906 г., Рязанская обл., Октябрьский р-н, Октябрьский п/с., на фронте с июня 1941 г.

КОРЫТИН Михаил Васильевич, род. в 1908 г., Рязанская обл., Михайловский р-н, Октябрьский п/с, на фронте с октября 1941 г.

КОРЯБКИН Алексей Дмитриевич, род. в 1926 г., Рязанская обл., Михайловский р-н, с. Щетиновка, на фронте с ноября 1942 г.

КОРЯБКИН Алексей Иванович, род. в 1925 г., Рязанская обл., г. Михайлов, на фронте с января 1943 г. Награжден орденом Отечественной войны II степени.

КОРЯБКИН Василий Яковлевич, род. в 1920 г., Рязанская обл., Михайловский р-н. В Красную Армию призван в ноябре 1940 г.

КОРЯБКИН Иван Петрович, род. в 1895 г., Рязанская обл., Михайловский р-н, Щетининский с/с, на фронте с августа 1942 г.

КОРЯБКИН Михаил Дмитриевич, род. в 1912 г., Рязанская обл., Михайловский р-н, Щетининский с/с, на фронте с июля 1941 г.

КОРЯБКИН Николай Иванович, род. в 1925 г., Рязанская обл., Михайловский р-н, на фронте с января 1943 г.

КОРЯБКИН Николай Федорович, род. в 1920 г., Рязанская обл., Михайловский р-н, ст. сержант, ком. отд., Дальневосточный фронт. Участник войны с Японией. Награжден медалью «За отвагу».

КОРЯБКИН Петр Николаевич, род. в 1897 г., Рязанская обл., Михайловский р-н, Помозовский с/с, на фронте с октября 1941 г.

КОСАРЕВ Алексей Петрович, род. в 1923 г., Рязанская обл., Михайловский р-н, Слободской с/с, на фронте с мая 1942 г.

КОСАРЕВ Василий Антонович, род. в 1918 г., Рязанская обл., Михайловский р-н, Слободской с/с, на фронте с октября 1942 г.

КОСАРЕВ Василий Гаврилович, род. в 1902 г., Рязанская обл., Михайловский р-н, Слободской с/с, на фронте с августа 1941 г.

КОСАРЕВ Василий Михайлович, род. в 1911 г., Рязанская обл., г. Михайлов, на фронте с 1941 г.

КОСАРЕВ Григорий Иванович, род. в 1906 г., Рязанская обл., Михайловский р-н, с. Печерниковские Выселки, на фронте с июня 1941 г., старшина, ком. отд., 8 ср, 1196 сп, 359 сд, Западный, 1-й Украинский фронты, ранен. Награжден орденами Красной Звезды, Отечественной войны II степени, медалями «За боевые заслуги», «За отвагу».

КОСАРЕВ Егор Ильич, род. в 1903 г., Рязанская обл., Михайловский р-н, Слободской с/с, на фронте с июня 1943 г.

КОСАРЕВ Кузьма Григорьевич, род. в 1911 г., Рязанская обл., Михайловский р-н. Награжден медалью «За победу над Германией в Великой Отечественной войне 1941–1945 гг.». После войны работал председателем колхоза «Заря», Слободской с/с.

КОСАРЕВ Петр Илларионович, род. в 1914 г., Рязанская обл., Михайловский р-н, Слободской с/с, на фронте с июня 1944 г.

КОСАРЕВ Петр Федорович, род. в 1905 г., Рязанская обл., Михайловский р-н, с. Печерниковские Выселки, на фронте с июня 1941 года.

КОСАРЕВ Федор Антонович, род. в 1912 г., Рязанская обл., Михайловский р-н, Слободской с/с, на фронте с 1941 г., рядовой.

КОСИЛЕВ Андрей Осипович, род. в 1895 г., Рязанская обл., Михайловский р-н, с. Глинки, на фронте с декабря 1942 г.

КОСИЛИН Александр Степанович, род. в 1907 г., Рязанская обл., Михайловский р-н, д. Марьино. Демобилизован в январе 1946 г.

КОСИЛИН Василий Степанович, род. в 1920 г., Рязанская обл., Михайловский р-н. В Красную Армию призван в октябре 1940 г.

КОСИЛИН Дмитрий Тимофеевич, род. в 1908 г., Рязанская обл., Михайловский р-н, д. Марьино, на фронте с июля 1941 г.

КОСИЛИН Егор Тимофеевич, род. в 1905 г., Рязанская обл., Михайловский р-н, д. Марьино, на фронте с сентября 1941 г.

КОСИЛИН Иван Егорович, род. в 1926 г., Рязанская обл., Михайловский р-н, д. Марьино, на фронте с ноября 1943 г.

КОСИЛИН Иван Иванович, род. в 1920 г., Рязанская обл., Михайловский р-н, д. Марьино. В Красную Армию призван в октябре 1940 г.

КОСИЛИН Иван Павлович, род. в 1922 г., Рязанская обл., Михайловский р-н, д. Марьино. Награжден орденом Отечественной войны II степени.

КОСИЛИН Иван Степанович, род. в 1927 г., Рязанская обл., Михайловский р-н, д. Марьино, на фронте с ноября 1944 г.

КОСИЛИН Николай Васильевич, род. в 1925 г., Рязанская обл., Михайловский р-н, д. Марьино, на фронте с января 1943 г. Награжден орденом Отечественной войны I степени.

КОСИЛИН Сергей Степанович, род. в 1923 г., Рязанская обл., Михайловский р-н, д. Марьино, на фронте с декабря 1942 г.

КОСИЛИН Степан Степанович, род. в 1925 г., Рязанская обл., Михайловский р-н, д. Марьино, на фронте с марта 1943 г., ефрейтор, ст. телефонист, 1-я звукобатарея, Карельский, 2-й Белорусский фронты. Ефрейтор Косилин. Награжден медалью «За боевые заслуги».

КОСИЧКИН Алек. Васильевич, род. в 1926 г., Рязанская обл., Михайловский р-н, с. Печерники, на фронте с ноября 1942 г.

КОСИЧКИН Дмитрий Савельевич, род. в 1892 г., Рязанская обл., Михайловский р-н, с. Печерниковские Выселки, на фронте с октября 1942 г. Похоронен в с. Печерники.

КОСИЧКИН Петр Васильевич, род. в 1923 г., Рязанская обл., Михайловский р-н, Печерниковский с/с, на фронте с 1941 г., гв. ст. лейтенант, ком. батареи, 908 ап, 334 сд. Награжден орденами Красной Звезды, Отечественной войны I и II степени.

КОСИЧКИН Петр Дмитриевич, род. в 1910 г., Рязанская обл., Михайловский р-н, с. Печерники, на фронте с августа 1941 года, шофер. Награжден орденом Отечественной войны II степени, медалями «За боевые заслуги», «За отвагу». Демобилизован в феврале 1946 г. Умер 17.12.1990 года.

КОСИЧКИН Петр Ильич, род. в 1907 г., Рязанская обл., Михайловский р-н, с. Печерники, на фронте с июня 1941 г.

КОСОЛАПОВ Иван Алексеевич, род. в 1905 г., Рязанская обл., Михайловский р-н, Трепольский с/с, на фронте с 1941 г.

КОСОЛОБОВ Борис Егорович, род. в 1897 г., Рязанская обл., Михайловский р-н, Фирюлевский с/с, на фронте с августа 1942 г.

КОСОРОКОВ Федор Максимович, род. 22.02.1922 г., Рязанская обл., Михайловский р-н, д. Курлышево, на фронте с 1941 года, 202 азп, Центральный фронт. Участвовал во взятии Берлина. Прошел боевой путь от Рязани до Берлина. Награжден медалями «За боевые заслуги», «За победу над Германией в Великой Отечественной войне 1941–1945 гг.». Демобилизован в 1945 году. После войны работал машинистом экскаватора на цементном заводе «Спартак», п. Октябрьский.

КОСОРОТОВ Алексей Иванович, род. в 1915 г., Рязанская обл., Михайловский р-н, с. Пушкари, на фронте с июня 1941 г.

КОСОРОТОВ Василий Федорович, род. в 1923 г., Рязанская обл., Михайловский р-н, с. Пушкари, на фронте с июля 1942 г. Демобилизован в январе 1947 г. Награжден орденом Отечественной войны II степени.

КОСОРОТОВ Емельян Максимович, род. в 1901 г., Рязанская обл., Михайловский р-н, д. Курлышево, на фронте с ноября 1942 г.

КОСОРОТОВ Николай Ефимович, род. в 1927 г., Рязанская обл., Михайловский р-н, д. Лесищи, на фронте с декабря 1944 г.

КОСОРОТОВ Николай Иванович, род. в 1912 г., Рязанская обл., Михайловский р-н, с. Пушкари, на фронте с июня 1941 г.

КОСОРОТОВ Федор Михайлович, род. в 1911 г., Рязанская обл., Михайловский р-н, с. Пушкари. В Красную Армию призван в 1933 году, на фронте с августа 1941 г., капитан Черноморского флота. Награжден орденами Красной Звезды, Отечественной войны II степени, медалью «За боевые заслуги»

КОСОРУКОВ Василий Емельянович, род. в 1923 г., Рязанская обл., Михайловский р-н, д. Курлышево, на фронте с декабря 1941 г., мл. сержант, дважды тяжело ранен. Награжден орденами Отечественной войны I и II степени.

КОСОРУКОВ Григорий Васильевич, род. в 1918 г., Рязанская обл., Михайловский р-н, д. Розвальнево, на фронте с июня 1942 г.

КОСОРУКОВ Дмитрий Андреевич, род. в 1913 г., Рязанская обл., Октябрьский р-н, Октябрьский п/с. В Красную Армию призван в феврале 1941 г., в/ч № 395. Награжден медалью «За боевые заслуги».

КОСОРУКОВ Михаил Емельянович, род. в 1925 г., Рязанская обл., Михайловский р-н, на фронте с января 1943 г., рядовой, заряжающий 120-мм миномета. Награжден орденом Отечественной войны II степени, медалью «За отвагу».

КОСОРУКОВ Сергей Андреевич, род. в 1924 г., Рязанская обл., Михайловский р-н, Октябрьский п/с, на фронте с августа 1942 года, мл. сержант, ком. отд. метеослужбы. Награжден медалью «За боевые заслуги».

КОСОРУКОВ Степан Андреевич, род. в 1918 г., Рязанская обл., Михайловский р-н, д. Курлышево, на фронте с февраля 1943 г.

КОСОРУКОВ Федор Максимович, род. в 1922 г., Рязанская обл., Михайловский р-н, д. Курлышево, на фронте с июня 1941 г. Награжден орденом Отечественной войны II степени.

КОСОРУКОВА Вера Акимовна, род. в 1923 г., Рязанская обл., Михайловский р-н, Октябрьский п/с, на фронте с марта 1943 г., рядовой, 73 гв. зенап. Демобилизована в мае 1945 г.

КОСТЕМИРОВ В.В., род. в 1924 году, Рязанская обл., г. Михайлов, на фронте с января 1943 г.

КОСТЕМИРОВ Степан Иванович, род. в 1916 г., Рязанская обл., Михайловский р-н, с. Стубле. Демобилизован в июне 1946 г. Награжден медалью «За боевые заслуги».

КОСТЕМЦОВ Петр Михайлович, род. в 1913 г., Рязанская обл., Михайловский р-н, с. Стубле. Демобилизован в августе 1945 г.

КОСТЕРОВ Семен Ильич, род. в 1912 г., Рязанская обл., Михайловский р-н, д. Лесищи, на фронте с сентября 1941 г.

КОСТЕРОВ Степан Иванович, род. в 1910 г., Рязанская обл., Михайловский р-н, д. Лесищи, на фронте с октября 1942 г.

КОСТИКОВ Лукьян И., род. в 1913 году, г. Москва, на фронте с мая 1944 г.

КОСТИКОВ Сергей Иванович, род. в 1921 г., Рязанская обл., Михайловский р-н, д. Журавли, на фронте с декабря 1941 г.

КОСТИКОВ Федор Николаевич, род. в 1899 г., Рязанская обл., Михайловский р-н, д. Серебрянь, на фронте с мая 1943 г.

КОСТИХИН Петр Афанасьевич, род. в 1915 г., Рязанская обл., Михайловский р-н, д. Лубянка, на фронте с августа 1941 г.

КОСТНИКОВ Алексей Иванович, род. в 1926 г., Рязанская обл., Михайловский р-н, д. Журавли, на фронте с ноября 1942 г.

КОСТНИКОВ Василий Иванович, род. в 1902 г., Рязанская обл., Михайловский р-н, д. Журавли, на фронте с августа 1941 г.

КОСТНИКОВ Василий Федорович, род. в 1926 г., Рязанская обл., Михайловский р-н, д. Журавли, на фронте с ноября 1942 г.

КОСТНИКОВ Михаил Филиппович, род. в 1925 г., Рязанская обл., Михайловский р-н, д. Журавли, на фронте с марта 1943 г., ефрейтор, наводчик. Награжден медалью «За отвагу».

КОСТНИКОВ Николай Иванович, род. в 1924 г., Рязанская обл., Михайловский р-н, на фронте с августа 1942 г. Демобилизован в июне 1947 г.

КОСТНИКОВ Николай Федорович, род. в 1924 г., Рязанская обл., Михайловский р-н, с. Треполье, на фронте с августа 1942 года, мл. сержант, телефонист, 13 гв. сд, тяжело ранен. Награжден орденами Красной Звезды, Оте-

чественной войны II степени. Демобилизован в мае 1947 г.

КОСТНИКОВ Павел Иванович, род. в 1927 г., Рязанская обл., Михайловский р-н, д. Журавли, на фронте с ноября 1944 г. Награжден орденом Отечественной войны II степени.

КОСТНИКОВ Сергей Иванович, род. в 1923 г., Рязанская обл., Михайловский р-н, д. Журавли, на фронте с декабря 1941 г.

КОСТНИКОВ Степан Алексеевич, род. в 1892 г., Рязанская обл., Михайловский р-н, д. Журавли, на фронте с октября 1942 г.

КОСТНИКОВ Федор Алексеевич, род. в 1895 г., Рязанская обл., Михайловский р-н, д. Журавли, на фронте с апреля 1943 г.

КОСТРИГИН Петр Денисович, род. в 1921 г., Рязанская обл., г. Михайлов. В Красную Армию призван в октябре 1940 г.

КОСТРИКИН Алексей Петрович, род. в 1926 г., Рязанская обл., Михайловский р-н, с. Фирюлевка, на фронте с ноября 1942 г.

КОСТРИКОВ Николай Алек., род. в 1926 г., Рязанская обл., Михайловский р-н, с. Фирюлевка, на фронте с ноября 1942 г.

КОСТРЫКИН Дмитрий Прохорович, род. в 1911 г., Рязанская обл., Михайловский р-н, с. Печерники, на фронте с августа 1941 г.

КОСТЫРЕВ Владимир Петрович, род. в 1927 г., Рязанская обл., Михайловский р-н, д. Лесищи, на фронте с ноября 1944 г.

КОСТЫРЕВ Павел Анисимович, род. в 1919 г., Рязанская обл., Михайловский р-н. В Красную Армию призван в феврале 1940 г.

КОСТЫРЕВ Семен Иванович, род. в 1912 г., Рязанская обл., Михайловский р-н, с. Машково, на фронте с июля 1942 г.

КОСЬЯНОВ Семен Степанович, род. в 1911 г., Рязанская обл., Михайловский р-н, с. Собакино, на фронте с 1941 г.

КОСТЮШИН Андрей Степанович, род. в 1909 г., Рязанская обл., Михайловский р-н, Ижеславльский с/с, на фронте с ноября 1942 г.

КОСТЯШИН Виктор Николаевич, род. в 1925 г., Рязанская обл., Михайловский р-н, на фронте с января 1943 г.

КОСТЯШКИН Василий Васильевич, род. в 1921 г., Рязанская обл., Михайловский р-н, с. Хавертово. В Красную Армию призван в январе 1941 г., Черноморский флот, г. Николаев. Награжден медалью «За боевые заслуги».

КОСТЯШКИН Василий Филиппович, род. в 1912 г., Рязанская обл., Михайловский р-н, с. Хавертово, на фронте с ноября 1941 года, рядовой.

КОСТЯШКИН Михаил Никитович, род. в 1912 г., Рязанская обл., Михайловский р-н, с. Хавертово, на фронте с августа 1941 г.

КОСТЯШКИН Петр О., род. в 1909 г., Рязанская обл., Михайловский р-н, с. Хавертово, на фронте с июля 1941 г.

КОСТЯШКИН Сергей Алексеевич, род. в 1924 г., Рязанская обл., Михайловский р-н, Поярковский с/с, на фронте с октября 1942 г.

КОСУЛИН Яков Петрович, род. в 1919 г., Рязанская обл., Чапаевский р-н, с. Жмурово, на фронте с 1941 г.

КОСЦОВ Сергей Филиппович, род. в 1922 г., Рязанская обл., Михайловский р-н, Печерниковский с/с. Награжден орденом Отечественной войны II степени. Демобилизован в декабре 1946 г.

КОСЫРЕВ Алексей Петрович, род. в 1923 г., Рязанская обл., Михайловский р-н, д. Слободка, на фронте 1942 г.

КОСЫРЕВ Андрей Сергеевич, род. в 1905 г., Рязанская обл., Михайловский р-н, с. Аннино, на фронте с января 1942 г.

КОСЫРЕВ Григорий Назарович, род. в 1897 г., Рязанская обл., Михайловский р-н, Слободской с/с, на фронте с октября 1941 г.

КОСЫРЕВ Кузьма Емельянович, род. в 1905 г., Рязанская обл., Михайловский р-н, Слободской с/с, на фронте с апреля 1943 г.

КОСЫРЕВ Михаил Антонович, род. в 1909 г., Рязанская обл., Михайловский р-н, Слободской с/с, на фронте с марта 1942 г.

КОСЫРЕВ Михаил Сергеевич, род. в 1901 г., Рязанская обл., Михайловский р-н, с. Аннино, на фронте с августа 1941 г.

КОСЫРЕВ Павел Иванович, род. в 1909 г., Рязанская обл., Михайловский р-н, с. Аннино, на фронте с августа 1941 г.

КОСЫРЕВ Петр Гаврилович, род. в 1906 г., Рязанская обл., Михайловский р-н, Слободской с/с, на фронте с января 1942 г.

КОСЫРЕВ Сергей Михайлович, род. в 1912 г., Рязанская обл., Михайловский р-н, Слободской с/с, на фронте с марта 1942 г.

КОСЯШКИН Михаил Алексеевич, род. в 1922 г., Рязанская обл., Михайловский р-н, д. Се-

ребрянь, на фронте с октября 1941 г.

КОТАНОВ Василий Ефимович, род. в 1903 г., Рязанская обл., Михайловский р-н, Октябрьский п/с, на фронте с 1941 г.

КОТЕЛЕВСКИЙ Николай Васильевич, род. в 1926 г., Рязанская обл., Михайловский р-н, с. Лобановские Выселки, на фронте с октября 1942 г.

КОТЕЛЬНИКОВ Алексей Николаевич, род. в 1919 г., Рязанская обл., г. Михайлов. В Красную Армию призван в январе 1940 г.

КОТЕЛЬНИКОВ Владимир Матвеевич, род. в 1925 г., Рязанская обл., Михайловский р-н, на фронте с марта 1943 г., гв. рядовой, ст. телефонист. Награжден медалью «За отвагу».

КОТЕЛЬНИКОВ Иван Алексеевич, род. в 1904 г., Рязанская обл., г. Михайлов, на фронте с августа 1941 г.

КОТЕЛЬНИКОВ Иван Иванович, род. в 1915 г., Рязанская обл., г. Михайлов, на фронте с августа 1941 г., ст. сержант, авиамотористт. Награжден орденом Отечественной войны II степени, медалью «За боевые заслуги».

Из наградного листа: *«Наградить авиационного моториста старшего сержанта Котельникова Ивана Ивановича за то, что он обслужил 115 успешных боевых вылетов и в составе экипажа в полевых условиях отремонтировал раньше заданного срока 3 самолета, проявил при этом трудовую доблесть и мужество».*

КОТЕЛЬНИКОВ Иван Павлович, род. в 1907 г., Рязанская обл., г. Михайлов, на фронте с сентября 1941 г., гв. сержант, ком. отд. связи, 2-я батарея, Западный фронт, дважды контужен. Награжден орденом Красной Звезды, медалью «За отвагу».

Из наградного листа: *«Гвардии сержант Котельников 12 апреля 1942 в р-не д. Васильки под сильным огнем исправил до 25 порывов, благодаря неперебойности связи батареей была подавлена одна батарея противника и одна пулеметная точка, которая мешала продвижению нашей пехоты. 23.12.43 года в р-не д. Ковалево под сильным непрекращающимся артиллерийским огнем противника, рискуя жизнью, он исправил 21 порыв на линии, что дало возможность своевременно выполнить батарее поставленную задачу – подавить батарею противника. При исправлении линии сержант Котельников был контужен, но остался выполнять поставленную задачу».*

КОТЕЛЬНИКОВ Николай Иванович, род. в 1923 г., Рязанская обл., Михайловский р-н, на фронте с октября 1941 г.

КОТЕЛЬНИКОВ Павел Александрович, род. в 1924 г., Рязанская обл., г. Михайлов, на фронте с июня 1943 г.

КОТЕЛЬНИКОВ Сергей Иванович, род. в 1920 г., Рязанская обл., Михайловский р-н, на фронте с 1941 г.

КОТЕЛЬНИКОВ Сергей Николаевич, род. в 1906 г., Рязанская обл., г. Михайлов, на фронте с ноября 1941 г.

КОТЕЛЬНИКОВА Александра Николаевна, род. в 1923 г., Рязанская обл., г. Михайлов, на фронте с марта 1943 г.

КОТКОВ Дмитрий Павлович, род. в 1899 г., Рязанская обл., Михайловский р-н, Октябрьский п/с, на фронте с апреля 1942 г.

КОТКОВ Федор Дмитриевич, род. в 1925 г., Рязанская обл., Михайловский р-н, на фронте с января 1943 г.

КОТМИЯРЦЕВ Александр Прокофьевич, род. в 1906 г., Рязанская обл., г. Михайлов, на фронте с июля 1942 г.

КОТОВ Алексей Борисович, род. в 1926 г., Рязанская обл., Михайловский р-н, с. Печерники, на фронте с ноября 1942 г. Награжден орденом Отечественной войны II степени.

КОТОВ Александр Иванович, род. в 1910 г., Рязанская обл., Михайловский р-н, Октябрьский п/с, на фронте с ноября 1941 г., рядовой, 634 зенап.

КОТОВ Александр Николаевич, род. в 1911 г., Рязанская обл., Михайловский р-н, с. Малинки, на фронте с 1941 г.

КОТОВ Александр Николаевич, род. 10.10.1923 г., Рязанская обл., Михайловский р-н, с. Малинки, на фронте с июля 1941 г., лейтенант, ком. полка, 838 сп, 237 сд, Северо-Западный фронт. Награжден орденом Отечественной войны II степени.

КОТОВ Анатолий Николаевич, род. в 1925 г., Рязанская обл., Михайловский р-н, на фронте с февраля 1943 г.

КОТОВ Борис Дмитриевич, род. в 1900 г., Рязанская обл., Михайловский р-н, Печерниковский с/с, на фронте с ноября 1942 г.

КОТОВ Иван Кириллович, род. в 1907 г., Рязанская обл., Михайловский р-н, с. Маково, на фронте с октября 1941 г.

КОТОВ Иван Николаевич, род. в 1911 г., Рязанская обл., Михайловский р-н, с. Печерники. В Красную Армию призван в феврале 1941 г.

КОТОВ Иван Степанович, род. в 1892 г., Рязанская обл., Михайловский р-н, д. Ново-Николаевка, на фронте с октября 1942 г.

КОТОВ Михаил Николаевич, род. в 1915 г., Рязанская обл., Михайловский р-н, с. Печерники. В Красную Армию призван в 1936 г., на фронте с июня 1941 года, гв. капитан, нач. связи, 26 гв. ап. Награжден орденом Красной Звезды.

Из наградного листа: *«В наступательном бою 13–15 августа 1943 года в районе Федорово товарищ Котов умелым распределением средств связи и хорошей подготовкой личного состава связистов обеспечил бесперебойное управление дивизионом по телефону и радио, несмотря на частые порывы линий и отдаленность батарей. Благодаря отличной организации связи в дивизионе и с пехотой, за три дня боев дивизион был готов в любую минуту выполнять заявки пехотных командиров, отбив 3 атаки пехоты противника, уничтожив 2 пушки 37-мм и 2 пушки 75-мм, 8 станковых пулеметов...»*

КОТОВ Павел Арсеньевич, род. в 1891 г., Рязанская обл., Михайловский р-н, с. Маково, на фронте с октября 1942 г.

КОТОВ Петр Васильевич, род. в 1919 г., Рязанская обл., Чапаевский р-н, с. Малинки. Награжден орденом Отечественной войны II степени.

КОТОВ Петр Григорьевич, род. в 1919 г., Рязанская обл., Захаровский р-н, Зиминский с/с, на фронте с 1941 г.

КОТОВ Семен Константинович, род. в 1913 г., Рязанская обл., Михайловский р-н, на фронте с апреля 1943 г.

КОТОВ Яков Васильевич, род. в 1892 г., Рязанская обл., Михайловский р-н, с. Печерники, на фронте с апреля 1942 г.

КОТОВА Зинаида Петровна, род. в 1921 г., Рязанская обл., Октябрьский р-н, д. Бекленевка, на фронте с мая 1942 г., батальон связи.

КОТОШЕНКО Александр Афанасьевич, род. в 1898 г., Рязанская обл., Михайловский р-н, с. Прудская, на фронте с октября 1941 г.

КОТУСОВ (КАТУСОВ) Александр Антонович, род. в 1914 г., Рязанская обл., Михайловский р-н, Козловский с/с, на фронте с февраля 1944 г. Награжден орденом Отечественной войны II степени.

КОТУСОВ Аким Ильич, род. в 1916 г., Рязанская обл., Михайловский р-н, с. Зайчино, на фронте с февраля 1942 г.

КОТУСОВ Александр Иванович, род. в 1918 г., Рязанская обл., Михайловский р-н, с. Козловка. Награжден орденом Отечественной войны II степени.

КОТУСОВ Алексей Александрович, род. в 1924 г., Рязанская обл., Михайловский р-н, с. Виленка, на фронте с августа 1942 г., рядовой, линейный надсмотрщик, 320 олбс, ранен. Награжден орденом Отечественной войны II степени, медалью «За боевые заслуги».

КОТУСОВ Алексей Алексеевич, род. в 1921 г., Рязанская обл., Михайловский р-н, Козловский с/с. В Красную Армию призван Михайловским РВК в апреле 1941 г. На фронте с 1941 г., был в плену, освобожден в апреле 1944 г. После освобождения сражался в составе французского движения Сопротивления до конца войны. Демобилизован в 1945 г.

КОТУСОВ Алексей Алексеевич, род. в 1924 г., Рязанская обл., Михайловский р-н, Виленский с/с, на фронте с сентября 1942 года. Награжден орденами Красной Звезды, Отечественной войны I степени.

КОТУСОВ Василий Антонович, род. в 1907 г., Рязанская обл., Михайловский р-н, Козловский с/с, на фронте с 1941 г., рядовой.

КОТУСОВ Василий Борисович, род. в 1899 г., Рязанская обл., Михайловский р-н, Козловский с/с, на фронте с сентября 1941 г.

КОТУСОВ Василий Васильевич, род. в 1926 г., Рязанская обл., Михайловский р-н, Козловский с/с, на фронте с 1943 г.

КОТУСОВ Василий Иванович, род. в 1921 г., Рязанская обл., Михайловский р-н, Козловский с/с, на фронте с февраля 1943 г.

КОТУСОВ Василий Николаевич, род. в 1926 г., Рязанская обл., Михайловский р-н, Козловский с/с, на фронте с ноября 1942 г.

КОТУСОВ Василий Павлович, род. в 1918 г., Рязанская обл., Михайловский р-н, Козловский с/с, на фронте с августа 1941 г.

КОТУСОВ Василий Степанович, род. в 1893 г., Рязанская обл., Михайловский р-н, Козловский с/с, на фронте с марта 1942 г.

КОТУСОВ Василий Яковлевич, род. в 1911 г., Рязанская обл., Михайловский р-н, Козловский с/с, на фронте с сентября 1942 г.

КОТУСОВ Виктор Иванович, род. в 1926 г., Рязанская обл., Михайловский р-н, Козловский с/с, на фронте с ноября 1942 г.

КОТУСОВ Владимир Васильевич, род. в 1908 г., Рязанская обл., Михайловский р-н, Козловский с/с, на фронте с июня 1941 г.

КОТУСОВ Владимир Константинович, род. в 1925 г., Рязанская обл., Михайловский р-н, с. Козловка, на фронте с октября 1943 г. Награжден орденом Отечественной войны II степени. Демобилизован в августе 1949 г.

КОТУСОВ Георгий Владимирович, род. в 1912 г., Рязанская обл., Михайловский р-н, с. Козловка, на фронте с августа 1941 г.

КОТУСОВ Григорий Павлович, род. 24.01.1924 г., Рязанская обл., Михайловский р-н, с. Козловка, на фронте с августа 1942 г., мл. лейтенант, ком. пулеметного взвода, 1090 сп, 343 сд, 1-й Украинский фронт, тяжело ранен. Участвовал в освобождении Белоруссии. Награжден орденами Красной Звезды, Отечественной войны I степени.

КОТУСОВ Егор Сергеевич, род. в 1904 г., Рязанская обл., Михайловский р-н, с. Виленка, на фронте с октября 1941 года, рядовой, ранен. Участвовал в освобождении Тулы, Курска, Сталинградской битве. Награжден медалями «За оборону Сталинграда», «За боевые заслуги». Демобилизован в 1945 г.

Из наградного листа: *«...24.08.44 года, умело маневрируя под огнем авиации противника, спас машину со знаменем полка и штабной документацией».*

КОТУСОВ Иван Александрович, род. в 1915 г., Рязанская обл., Октябрьский р-н, Виленский с/с, на фронте с июня 1941 г., рядовой, шофер. Награжден орденом Отечественной войны II степени, медалями «За отвагу», «За боевые заслуги».

КОТУСОВ Иван Григорьевич, род. в 1893 году, Рязанская обл., Михайловский р-н, Козловский с/с.

КОТУСОВ Иван Николаевич, род. в 1921 г., Рязанская обл., Михайловский р-н, Козловский с/с. В Красную Армию призван в октябре 1940 г.

КОТУСОВ Иван Степанович, род. в 1908 г., Рязанская обл., Михайловский р-н, Козловский с/с, на фронте с июля 1941 г.

КОТУСОВ Илья Ильич, род. в 1911 г., Рязанская обл., Михайловский р-н, Слободской с/с, на фронте с октября 1941 г.

КОТУСОВ Константин Гаврилович, род. в 1903 г., Рязанская обл., г. Михайлов, на фронте с апреля 1942 г.

КОТУСОВ Михаил Александрович, род. в 1918 г., Рязанская обл., Октябрьский р-н, с. Виленка. В Красную Армию призван в 1938 г. Участник советско-финляндской войны. На фронте с июня 1941 г., рядовой, наводчик ПВО, 1555 ап, четырежды ранен. Участвовал в форсировании Днепра, освобождении Польши, взятии Берлина. Прошел путь от Тулы до Берлина. Награжден орденом Отечественной войны II степени, медалями «За отвагу», «За боевые заслуги», «За взятие Берлина», «За победу над Германией в Великой Отечественной войне 1941–1945 гг.».

КОТУСОВ Михаил Алексеевич, род. в 1908 г., Рязанская обл., Михайловский р-н, Козловский с/с, на фронте с июня 1941 г.

КОТУСОВ Михаил Иванович, род. в 1920 г., Рязанская обл., Михайловский р-н. В Красную Армию призван в ноябре 1940 г.

КОТУСОВ Николай Егорович, род. в 1925 г., Рязанская обл., Октябрьский р-н, Виленский с/с, на фронте с августа 1944 г.

КОТУСОВ Николай Павлович, род. в 1921 г., Рязанская обл., Михайловский р-н, с. Козловка. В Красную Армию призван в апреле 1941 г.

КОТУСОВ Павел Алексеевич, род. в 1913 г., Рязанская обл., Михайловский р-н, Виленский с/с, на фронте с июля 1941 г., сержант, ком. отделения хлебопечения, 37-я полевая хлебопекарня, Юго-Западный фронт, ранен. Награжден медалью «За боевые заслуги».

КОТУСОВ Павел Антонович, род. в 1927 г., Рязанская обл., Михайловский р-н, Козловский с/с, на фронте с декабря 1944 г.

КОТУСОВ Петр Васильевич, род. в 1925 г., Рязанская обл., Михайловский р-н, Козловский с/с, рядовой, полевая касса сбербанка № 388, 124 сд, дважды ранен. Награжден орденом Отечественной войны I степени, медалью «За отвагу».

КОТУСОВ Петр Иванович, род. в 1914 г., Рязанская обл., Михайловский р-н, Поярковский с/с, на фронте с июня 1941 г.

КОТУСОВ Сергей Анатольевич, род. в 1910 г., Рязанская обл.,

Михайловский р-н, Козловский с/с, на фронте с июня 1941 г.

КОТУСОВ Сергей Тимофеевич, род. в 1910 г., Рязанская обл., Михайловский р-н, Козловский с/с, на фронте с июня 1943 г.

КОТУСОВ Яков Михайлович, род. 12.06.1916 г., Рязанская обл., Михайловский р-н, д. Ендова, на фронте с сентября 1941 г., капитан, 63 сп, 36 сд, Ленинградский, Западный, 1-й Белорусский фронты. Награжден орденами Красной Звезды, Отечественной войны II степени, медалью «За победу над Германией в Великой Отечественной войне 1941–1945 гг.».

КОТУСОВА Лидия Владимировна, род. в 1924 г., Рязанская обл., г. Михайлов. Награждена орденом Отечественной войны II степени.

КОФЕЙНИКОВ Иван Михайлович, род. в 1913 г., Рязанская обл., г. Михайлов, на фронте с 1941 г., рядовой. Демобилизован в марте 1946 г.

КОХ Андрей Ефимович, род. в 1920 г., Рязанская обл., Михайловский р-н. В Красную Армию призван в октябре 1940 г.

КОХ Петр Иванович, род. в 1907 году, Рязанская обл., г. Михайлов, на фронте с августа 1941 г.

КОХ Петр Петрович, род. в 1927 году, Рязанская обл., Михайловский р-н, на фронте с октября 1942 г.

КОЧАНОВ Александр Николаевич, род. в 1914 г., Рязанская обл., Михайловский р-н, с. Ижеславль.

КОЧАНОВ Василий Михайлович, род. в 1905 г., Рязанская обл., Михайловский р-н, Виленский с/с, на фронте с 1941 г.

КОЧАНОВ Иван Васильевич, род. в 1909 г., Рязанская обл., Михайловский р-н, с. Прудская, на фронте с апреля 1942 г.

КОЧАНОВ Василий Денисович, род. в 1927 г., Рязанская обл., Михайловский р-н, с. Хавертово, на фронте с ноября 1944 г.

КОЧАНОВ Василий Семенович, род. в 1927 г., Рязанская обл., Михайловский р-н, с. Хавертово, на фронте с 1943 г. Демобилизован в январе 1947 г.

КОЧАНОВ Иван Иванович, род. в 1911 г., Рязанская обл., Михайловский р-н, Октябрьский п/с, на фронте с августа 1942 года, рядовой, орудийный номер, 486 ап, Западный, Северо-Западный фронты, тяжело ранен, контужен. Награжден орденом Славы III степени.

КОЧАНОВ Николай Николаевич, род. в 1921 г., Рязанская обл., Михайловский р-н, с. Ижеславль. В Красную Армию призван в ноябре 1940 г.

КОЧАНОВ Семен Прохорович, род. в 1904 г., Рязанская обл., Михайловский р-н, Виленский с/с, на фронте с октября 1941 г.

КОЧЕРГИН Антон Иванович, род. в 1910 г., Рязанская обл., Михайловский р-н, д. Свистово, на фронте с июня 1941 г.

КОЧЕРГИН Григорий Михайлович, род. в 1922 г., Рязанская обл., Михайловский р-н, д. Свистово, на фронте с сентября 1941 г.

КОЧЕРГИН Николай Иванович, род. в 1920 г., Рязанская обл., г. Михайлов. В Красную Армию призван в октябре 1940 г.

КОЧЕРГИН Федор Иванович, род. в 1898 г., Рязанская обл., Михайловский р-н, д. Свистово, на фронте с октября 1941 г.

КОЧЕРЖИНСКИЙ Михаил Владимирович, род. в 1902 г., Рязанская обл., Михайловский р-н, д. Локня, на фронте с октября 1941 г.

КОЧЕРОВ Иван Васильевич, род. в 1907 г., Рязанская обл., г. Михайлов, на фронте с 1941 г.

КОЧЕТКОВ Александр Алексеевич, род. в 1914 года, Рязанская обл., Михайловский р-н, с. Козловка, на фронте с сентября 1942 г., 8 гв. вдп, минометчик, Северо-Западный, Центральный, Воронежский фронты. Участвовал в битве на Курской дуге. Награжден орденами Отечественной войны II степени, Красной Звезды, медалями «За отвагу», «За боевые заслуги», «За победу над Германией в Великой Отечественной войне 1941–1945 гг.». Демобилизован в ноябре 1945 г. После войны работал продавцом в сельпо. Умер 21.04.1999 года. Похоронен в с. Козловка.

КОЧЕТКОВ Александр Петрович, род. 4.12.1918 г., Рязанская обл., Михайловский р-н, с. Козловка. Воевал на Центральном фронте. Участвовал в обороне Москвы. Награжден медалью «За победу над Германией в Великой Отечественной войне 1941–1945 гг.». После войны работал в колхозе «40 лет Октября».

Почетный гражданин г. Михайлова

КОЧЕТКОВ Алексей Петрович, род. 4.10.1915 г., Рязанская обл., Пронский р-н, сл. Архангель-

ская, на фронте с 1941 г., мл. политрук роты, Воронежский, Сталинградский фронты, дважды ранен, одно ранение тяжелое. Участвовал в обороне Сталинграда. Демобилизован в 1943 г. (по ранению). Награжден орденами Красного Знамени, Красной Звезды, Славы III степени, Отечественной войны I и II степени, медалью «За оборону Сталинграда». После войны награжден орденом Ленина.

КОЧЕТКОВ Андрей Иванович, Рязанская обл., Михайловский р-н, Грязновский с/с.

КОЧЕТКОВ Василий Петрович, род. в 1919 г., Рязанская обл., Михайловский р-н, с. Рачатники, на фронте с ноября 1942 г.

КОЧЕТКОВ Василий Степанович, род. в 1923 г., Рязанская обл., Михайловский р-н, д. Марьино, на фронте с июня 1942 г.

КОЧЕТКОВ Виктор Леонтьевич, род. 27.01.1914 г., Рязанская обл., Михайловский р-н, Козловский с/с, на фронте с сентября 1941 года, мл. сержант, повар, трижды ранен. Награжден медалями «За отвагу», «За боевые заслуги».

КОЧЕТКОВ Гавриил Григорьевич, род. в 1894 г., Рязанская обл., Михайловский р-н, Козловский с/с, на фронте с сентября 1942 г.

КОЧЕТКОВ Иван Андреевич, род. в 1912 г., Рязанская обл., Михайловский р-н, Виленский с/с, на фронте с августа 1941 г.

КОЧЕТКОВ Иван Иванович, род. в 1902 г., Рязанская обл., Михайловский р-н, Козловский с/с, на фронте с октября 1941 г.

КОЧЕТКОВ Иван Леонтьевич, род. в 1904 г., Рязанская обл., Михайловский р-н, с. Козловка, на фронте с августа 1942 г.

КОЧЕТКОВ Иван Николаевич, род. в 1926 г., Рязанская обл., Михайловский р-н, д. Бояринцево.

КОЧЕТКОВ Михаил Иванович, род. в 1913 г., Рязанская обл., Михайловский р-н, с. Козловка, на фронте с августа 1942 г., мл. сержант, транспортный механик, ранен. Награжден медалью «За боевые заслуги».

КОЧЕТКОВ Михаил Леонтьевич, род. в 1916 г., Рязанская обл., Михайловский р-н, Козловский с/с, на фронте с октября 1941 г.

КОЧЕТКОВ Михаил Павлович, род. в 1897 г., Рязанская обл., Михайловский р-н, Козловский с/с, на фронте с ноября 1941 г.

КОЧЕТКОВ Михаил Петрович, род. в 1910 г., Рязанская обл., Михайловский р-н, Козловский с/с, на фронте с ноября 1942 г.

КОЧЕТКОВ Николай Александрович, род. в 1923 г., Рязанская обл., Михайловский р-н, Слободской с/с, на фронте с мая 1942 г.

КОЧЕТКОВ Николай Павлович, род. в 1902 г., Рязанская обл., Михайловский р-н, с. Козловка, на фронте с августа 1941 г.

КОЧЕТКОВ Николай Федорович, род. в 1920 г., Рязанская обл., Михайловский р-н. В Красную Армию призван в ноябре 1940 г. Награжден орденом Отечественной войны I степени.

КОЧЕТКОВ Петр Сергеевич, род. в 1895 г., Рязанская обл., Михайловский р-н, д. Журавли, на фронте с июня 1942 г.

КОЧЕТКОВ Петр Степанович, род. в 1914 г., Рязанская обл., Михайловский р-н, д. Марьино, на фронте с февраля 1944 г.

КОЧЕТКОВ Петр Федотович, род. в 1901 г., Рязанская обл., Михайловский р-н, д. Дугинка, на фронте с сентября 1941 г.

КОЧЕТКОВ Семен Тимофеевич, род. в 1903 г., Рязанская обл., Михайловский р-н, Козловский с/с, на фронте с сентября 1941 г.

КОЧЕТКОВ Сергей Алексеевич, род. в 1923 г., Рязанская обл., Михайловский р-н. В Красную Армию призван в октябре 1941 г.

КОЧЕТКОВ Сергей Григорьевич, род. в 1899 г., Рязанская обл., Михайловский р-н, Козловский с/с, на фронте с апреля 1942 г.

КОЧЕТКОВ Федор Иванович, род. в 1904 г., Рязанская обл., Михайловский р-н, с. Новопанское, на фронте с августа 1941 г.

КОЧЕТКОВ Юрий Алексеевич, род. в 1927 г., Рязанская обл., г. Михайлов, на фронте с ноября 1944 г.

КОЧЕТОВ Александр Павлович, род. в 1895 г., Рязанская обл., Михайловский р-н, Слободской с/с, на фронте с апреля 1942 г.

КОЧЕТОВ Михаил Иванович, род. в 1919 г., Рязанская обл., Михайловский р-н, с. Новопанское, на фронте с сентября 1941 г.

КОЧЕТОВ Михаил Михайлович, род. в 1919 г., Рязанская обл., Михайловский р-н, Слободской с/с. В Красную Армию призван в январе 1940 г., 93-й погранполк.

КОЧЕТОВ Николай Александрович, род. в 1923 г., Рязанская обл., Михайловский р-н, д. Слободка, на фронте с мая 1942 г.

КОЧЕТОВ Николай Иванович, род. в 1908 г., Рязанская обл., Михайловский р-н, Старопашенский с/с, на фронте с октября 1941 г.

КОЧЕТОВ Николай Пантелеевич, род. в 1903 г., Рязанская обл., Михайловский р-н, Голдинский с/с, на фронте с 1941 г., рядовой.

КОЧЕТОВ Николай Федорович, род. в 1924 г., Рязанская обл., Михайловский р-н, Новопанский с/с, на фронте с августа 1942 г., 240-й полк НКВД.

КОЧКИН В.Д., род. в 1910 г., Рязанская обл., Михайловский р-н, Высоковский с/с. Демобилизован в марте 1946 г.

КОЧКИН Василий Иванович, род. в 1906 г., Рязанская обл., Михайловский р-н, с. Печерниковские Выселки, на фронте с мая 1942 г., рядовой, повозочный. Награжден орденом Отечественной войны I степени, медалью «За боевые заслуги».

КОЧКИН Николай Филиппович, род. в 1924 г., Рязанская обл., Михайловский р-н, с. Печерниковские Выселки, на фронте с 1942 г. Демобилизован в марте 1947 г.

КОЧУГОВ Александр Александрович, род. в 1926 г., Рязанская обл., Михайловский р-н, с. Помозово, на фронте с ноября 1943 года.

КОЧУГОВ Алексей Васильевич, род. в 1922 г., Рязанская обл., Михайловский р-н, д. Прудские Выселки. В Красную Армию призван в октябре 1940 г.

КОЧУГОВ Алексей Григорьевич, род. в 1927 г., Рязанская обл., Михайловский р-н, с. Прудская, на фронте с ноября 1944 г.

КОЧУГОВ Григорий Иванович, род. в 1907 г., Рязанская обл., Михайловский р-н, с. Прудская, на фронте с июня 1941 г.

КОЧУГОВ Дмитрий Иванович, род. в 1910 г., Рязанская обл., Михайловский р-н, Щетининский с/с, на фронте с 1943 г., гв. сержант, орудийный номер, 331 гв. сп, 108 гв. сд, 3-й Украинский фронт. Награжден медалями «За отвагу», «За боевые заслуги».

КОЧУГОВ Иван Андреевич, род. в 1903 г., Рязанская обл., Михайловский р-н, Козловский с/с, на фронте с октября 1941 г.

КОЧУГОВ Михаил Васильевич, род. в 1924 г., Рязанская обл., Михайловский р-н, д. Прудские Выселки, на фронте с августа 1942 г., рядовой, телефонист, 527 мп. Награжден орденом Отечественной войны II степени, медалью «За отвагу».

КОЧУГОВ Николай Акимович, род. в 1925 г., Рязанская обл., Михайловский р-н, д. Прудские Выселки, на фронте с января 1943 г. Награжден орденом Отечественной войны II степени.

КОЧУГОВ Николай Федорович, род. в 1927 г., Рязанская обл., Михайловский р-н, д. Прудские Выселки, на фронте с ноября 1944 г.

КОЧУГОВ Петр Михайлович, род. в 1910 г., Рязанская обл., г. Михайлов, на фронте с 1942 г., рядовой. Демобилизован в феврале 1946 г.

КОШЕЛЕВ Алексей Андреевич, род. в 1927 г., Рязанская обл., Михайловский р-н, д. Журавли, на фронте с ноября 1944 г.

КОШЕЛЕВ Василий Андреевич, род. в 1924 г., Рязанская обл., Михайловский р-н, на фронте с августа 1942 г.

КОШЕЛЕВ Василий Иванович, род. в 1901 г., Рязанская обл., Михайловский р-н, Жмуровский с/с, на фронте с 1943 г., рядовой.

КОШЕЛЕВ Василий Никифорович, род. в 1909 г., Рязанская обл., Октябрьский р-н, с. Проне-Городище, на фронте с июня 1941 г.

КОШЕЛЕВ Кузьма Варфоломеевич, род. в 1897 г., Рязанская обл., Михайловский р-н, гв. ефрейтор, орудийный номер. Награжден медалями «За отвагу», «За победу над Германией в Великой Отечественной войне 1941–1945 гг.».

КОШЕЛЕВ Михаил Сергеевич, род. в 1923 г., Рязанская обл., Михайловский р-н, д. Журавли, на фронте с 1942 г., рядовой.

КОШЕЛЕВ Николай Иванович, род. в 1905 г., Рязанская обл., Михайловский р-н, Жмуровский с/с., на фронте с 1941 г., рядовой.

КОШЕЛЕВ Павел Васильевич, род. в 1916 г., Рязанская обл., Михайловский р-н, д. Журавли, на фронте с августа 1941 г.

КОШЕЛЕВ Петр Дмитриевич, род. в 1917 г., Рязанская обл., Михайловский р-н, д. Дугинка, на фронте с января 1942 г.

КОШЕЛЕВ Петр Никифорович, род. в 1920 г., Рязанская обл., Михайловский р-н, с. Проне-Городище, на фронте с ноября 1943 г.

КОШЕЛКИН Василий Сергеевич, род. в 1910 г., Рязанская обл., Михайловский р-н, с. Зайчино, на фронте с января 1942 г.

КОШЕЛКИН Виктор Иванович, род. в 1922 г., Рязанская обл., Михайловский р-н, Ижеславль-

ский с/с, на фронте с октября 1941 г.

КОШЕЛЬКОВ Николай Фролович, род. в 1927 г., Рязанская обл., Михайловский р-н, на фронте с декабря 1944 г.

КОШИРКИН Василий Иванович, род. в 1919 г., Рязанская обл., Михайловский р-н, Щетининский с/с.

КОШКИН Егор Тимофеевич, род. в 1911 г., Рязанская обл., Михайловский р-н, с. Аннино, на фронте с августа 1941 г., ефрейтор, телефонист, 85 осап, Юго-Западный, Калининский, Степной, 2-й Украинский фронты, трижды ранен. Награжден орденами Красной Звезды, Красного Знамени, Отечественной войны I и II степени, Славы III степени, медалями «За отвагу», «За боевые заслуги».

КОШКИН Игорь Васильевич, род. в 1925 г., Рязанская обл., Михайловский р-н, на фронте с февраля 1943 г.

КОШОВКИН Александр (Алексей) Николаевич, род. в 1903 г., Рязанская обл., Октябрьский р-н, Стрелецко-Высельский с/с, на фронте с января 1942 г.

КОШОВКИН Андрей Тихонович, род. в 1907 г., Рязанская обл., Михайловский р-н, с. Стрелецкие Выселки, на фронте с июля 1941 г.

КОШОВКИН Иван Васильевич, род. в 1919 г., Рязанская обл., Михайловский р-н, Стрелецко-Высельский с/с. В Красную Армию призван в октябре 1939 года, 157-й полк НКВД. Награжден орденом Отечественной войны II степени.

КОШОВКИН Иван Михайлович, род. в 1903 г., Рязанская обл., Михайловский р-н, с. Стрелецкие Выселки, на фронте с июля 1942 г.

КОШОВКИН Иван Николаевич, род. в 1900 г., Рязанская обл., Октябрьский р-н, Стрелецко-Высельский с/с, на фронте с марта 1942 г.

КОШОВКИН Михаил Васильевич, род. в 1926 г., Рязанская обл., Михайловский р-н, п. Змеинка, на фронте с 1942 г.

КОШОВКИН Михаил Васильевич, род. в 1926 г., Рязанская обл., Михайловский р-н, Стрелецко-Высельский с/с, на фронте с ноября 1943 г. Награжден орденом Отечественной войны II степени.

КОШОВКИН Михаил Иванович, род. в 1919 г., Рязанская обл., Михайловский р-н, Октябрьский п/с, на фронте с 1941 г.

КОШОВКИН Михаил Иванович, род. в 1925 г., Рязанская обл., Михайловский р-н, с. Стрелецкие Выселки, на фронте с января 1943 г. Награжден орденом Отечественной войны II степени.

КОШОВКИН Николай Васильевич, род. в 1921 г., Рязанская обл., Михайловский р-н, Стрелецко-Высельский с/с. В Красную Армию призван в апреле 1941 г., в/ч № 2009.

КОШОВКИН Сергей Александрович, род. в 1926 г., Рязанская обл., Михайловский р-н, Горностаевский с/с, на фронте с октября 1943 г.

КОШОВКИНА Галина Ивановна, род. в 1923 г., Рязанская обл., Михайловский р-н, д. Старопашенка, на фронте с мая 1942 г.

КПОЛЬ Петр Иванович, род. в 1908 г., Рязанская обл., Октябрьский р-н, Стрелецко-Высельский с/с, на фронте с июня 1941 г. , рядовой,

КПОЛЬ Яков Иванович, род. в 1921 г., Рязанская обл., Михайловский р-н, Стрелецко-Высельский с/с. В Красную Армию призван в ноябре 1940 г., рядовой.

КРАВЕЦ Павел Степанович, род. в 1921 г., Рязанская обл., Михайловский р-н, на фронте с 1941 г.

КРАВЕЦ Мария Васильевна, род. в 1922 г., на фронте с августа 1941 года, медсестра, ЭГ № 2992.

КРАВЦОВ Федор Никифорович, род. 15.10.1916 г., Курская обл., Беловский р-н, с. Долгие Буды, на фронте с июня 1941 г., мл. лейтенант, ком. взвода, 868 сп, 278 сд, Центральный фронт, ранен. Награжден орденом Красной Звезды, медалью «За победу над Германией в Великой Отечественной войне 1941–1945 гг.».

КРАВЧЕНКО Алексей Степанович, род. 27.01.1912 г., г. Владивосток, на фронте с апреля 1943 г., лейтенант, ком. взвода, 1-й и 2-й Украинские фронты. Награжден медалями «За отвагу, «За боевые заслуги», «За победу над Германией в Великой Отечественной войны 1941–1945 гг.». Демобилизован в декабре 1945 г.

КРАЙНЕВ Василий Ефремович, род. в 1926 г., Рязанская обл., Михайловский р-н, с. Хавертово, на фронте с ноября 1942 г.

КРАЙНЕВ Василий Иванович, род. 2.03.1925 г., Рязанская обл., Михайловский р-н, с. Внуково, на фронте с января 1941 г., 162 сп, стрелок, ранен. Награжден медалями «За отвагу», «За победу над Германией в Великой Отечественной войне 1941–1945 гг.». После войны работал на цемент-

ном заводе «Спатрак», п. Октябрьский. Умер в 1998 г.

КРАЙНЕВ Евдоким Яковлевич, род. в 1892 г., Рязанская обл., Михайловский р-н, с. Хавертово. Участник 1-й Мировой и Гражданской войн. Награжден двумя Георгиевскими крестами. На фронтах Великой Отечественной войны с октября 1942 г., рядовой, повозочный, 655-й отдельный линейный батальон связи, 1-й Прибалтийский фронт, семь раз ранен. Награжден орденами Красной Звезды, Славы III степени, Отечественной войны II степени, медалями «За боевые заслуги», «За отвагу».

КРАЙНЕВ Михаил Васильевич, род. в 1921 г., Рязанская обл., Михайловский р-н, г. Михайлов. В Красную Армию призван в октябре 1940 г.

КРАМСАКОВ Василий Петрович, род. 19.04.1907 г., Рязанская обл., Мервинский р-н, д. Божатково, на фронте с 1941 г., капитан, зам. ком. батальона. Награжден орденом Красной Звезды, медалью «За победу над Германией в Великой Отечественной войне 1941–1945 гг.». Демобилизован в феврале 1946 г. После войны работал заведующим Михайловской организацией «Вторчермет».

КРАПИВИН Иван Иванович, род. в 1907 г., Рязанская обл., Михайловский р-н, на фронте с августа 1942 г.

КРАСАВИН Алексей Сергеевич, род. в 1910 г., Рязанская обл., Михайловский р-н, Октябрьский п/с, на фронте с апреля 1942 г.

КРАСАВИН Иван Ефимович, род. в 1914 г., Рязанская обл. Октябрьский р-н, Виленский с/с, на фронте с июня 1942 г.

КРАСАВИН Михаил Александрович, род. в 1918 г., Рязанская обл., Михайловский р-н, п. Октябрьский, на фронте с 1941 г.

КРАСАВИН Михаил Алексеевич, род. в 1926 г., Рязанская обл., Михайловский р-н, д. Ерино, на фронте с марта 1944 г.

КРАСАВИН Степан Сергеевич, род. в 1907 г., Рязанская обл., Октябрьский р-н, Еринский с/с, на фронте с июня 1942 г., Московский запасной батальон.

КРАСАВИНА Валентина Павловна, род. в 1921 г., Рязанская обл., Михайловский р-н, Еринский с/с, на фронте с апреля 1942 г.

КРАСАВЦЕВ Алексей Иванович, род. в 1923 г., Рязанская обл., Михайловский р-н, на фронте с ноября 1941 г. Демобилизован в апреле 1947 г.

КРАСАВЦЕВ Алексей Семенович, род. в 1922 г., Рязанская обл., Михайловский р-н, Козловский с/с, на фронте с октября 1941 г.

КРАСАВЦЕВ Василий Павлович, род. в 1909 г., Рязанская обл., Михайловский р-н, Козловский с/с, на фронте с июля 1941 г.

КРАСАВЦЕВ Григорий Иванович, род. в 1909 г., Рязанская обл., Михайловский р-н, Козловский с/с. Награжден медалью «За отвагу».

КРАСАВЦЕВ Илья Васильевич, род. в 1926 г., Рязанская обл., Михайловский р-н, Козловский с/с, на фронте с февраля 1945 г.

КРАСАВЦЕВ Илья Иванович, род. в 1922 г., Рязанская обл., Михайловский р-н, Козловский с/с, на фронте с сентября 1941 г.

КРАСАВЦЕВ Николай Иванович, род. в 1907 г., Рязанская обл., Михайловский р-н, Козловский с/с, на фронте с января 1942 г.

КРАСАВЦЕВ Николай Семенович, род. в 1926 г., Рязанская обл., Михайловский р-н, с. Козловка, на фронте с ноября 1942 г.

КРАСАВЦЕВ Петр Иванович, род. в 1920 г., Рязанская обл., Михайловский р-н, с. Козловка. В Красную Армию призван в октябре 1940 г.

КРАСАВЦЕВ Федор Иванович, род. в 1904 г., Рязанская обл., Октябрьский р-н, Стрелецко-Высельский с/с, на фронте с января 1942 г.

КРАСАТКИН Алексей Егорович, род. в 1914 г., Рязанская обл., Михайловский р-н, с. Лобановские Выселки, на фронте с августа 1941 г.

КРАСИНКОВ Иван Матвеевич, род. в 1909 г., Рязанская обл., Михайловский р-н, с. Рачатники, на фронте с июня 1941 г.

КРАСИЧКОВ Федор Яковлевич, род. в 1914 г., Рязанская обл., Михайловский р-н, с. Зайчино, на фронте с августа 1941 г..

КРАСИННИКОВ Иван Матвеевич, род. в 1909 г., Рязанская обл., Михайловский р-н, с. Рачатники, на фронте с июня 1941 г.

КРАСИННИКОВ Федор Яковлевич, род. в 1914 г., Рязанская обл., Михайловский р-н, с. Зайчино, на фронте с августа 1941 г.

КРАСНИКОВ Алексей Григорьевич, род. в 1926 г., Рязанская обл., Михайловский р-н, с. Рачатники, на фронте с ноября 1942 г., рядовой, автоматчик-связной, 271 омб, 3-й Белорусский фронт, ранен. Награжден орденами Славы III степени, Отечественной войны I степени.

КРАСНИКОВ Иван Дмитриевич, род. в 1924 г., Рязанская обл., Михайловский р-н, с. Рачатники, на фронте с октября 1942 г., гв. рядовой, стрелок. Награжден медалью «За отвагу».

КРАСНИКОВ Иван Прокофьевич, род. в 1905 г., Рязанская обл., Михайловский р-н, с. Рачатники, на фронте с августа 1942 г.

КРАСНИКОВ Иосиф Тимофеевич, род. в 1926 г., Рязанская обл., Михайловский р-н, на фронте с ноября 1942 г.

КРАСНИКОВ Михаил Дмитриевич, род. в 1927 г., Рязанская обл., Михайловский р-н, с. Рачатники, на фронте с ноября 1944 г.

КРАСНИКОВ Михаил Ефимович, род. в 1905 г., Рязанская обл., Михайловский р-н, с. Рачатники, на фронте с января 1943 г.

КРАСНИКОВ Николай Ефимович, род. в 1920 г., Рязанская обл., Михайловский р-н, Печерниковский с/с. В Красную Армию призван в октябре 1940 г.

КРАСНИКОВ Николай Матвеевич, род. в 1926 г., Рязанская обл., Михайловский р-н, с. Рачатники, на фронте с ноября 1943 г.

КРАСНИКОВ Николай Николаевич, род. в 1922 г., Рязанская обл., Михайловский р-н, с. Маково, на фронте с апреля 1942 г.

КРАСНОБАЕВ Алексей Федорович, род. в 1917 г., Рязанская обл., Михайловский р-н. Награжден орденом Отечественной войны II степени. После войны работал слесарем в совхозе им. Ильича.

КРАСНОБАЕВ Иван Петрович, род. в 1924 г., Рязанская обл., Михайловский р-н, Грязновский с/с, на фронте с 1942 г., ст. сержант.

КРАСНОБАЕВ Иван Федорович, род. 24.10.1914 г., Рязанская обл., Михайловский р-н, д. Волосовка, шофер связи, Центральный фронт. Участвовал в обороне Москвы, в боях в Восточной Пруссии. Награжден орденом Отечественной войны II степени, медалями «За оборону Москвы», «За отвагу», «За боевые заслуги», «За взятие Кенигсберга», «За победу над Германией в Великой Отечественной войне 1941–1945 гг.».

КРАСНОВ Иван Михайлович, род. в 1927 г., Рязанская обл., Михайловский р-н, на фронте с ноября 1944 г. Демобилизован в марте 1946 г.

КРАСНОВ Николай Михайлович, род. в 1923 г., Рязанская обл., Михайловский р-н, Виленский с/с, на фронте с декабря 1941 года, гв. ст. лейтенант, ком. взвода транспортной роты, 172 гв. сп, 57 гв. сд, Юго-Западный, 3-й Украинский, 1-й Белорусский фронты, контужен. Награжден орденами Славы III степени, Красной Звезды, медалями «За отвагу», «За боевые заслуги».

КРАСНОВ Николай Тимофеевич, род. Рязанская обл., Михайловский р-н, с. Ижеславль.

КРАСНОВ Павел Михайлович, род. в 1926 г., Рязанская обл., г. Михайлов. На фронте с июля 1944 г., гв. рядовой. Награжден медалью «За отвагу».

КРАСНОВСКИЙ Владимир Михайлович, род. 24.06.1924 г., Рязанская обл., г. Михайлов, на фронте с августе 1942 г., мл. лейтенант, ком. стрелкового взвода, 797 сп, 232 сд, трижды ранен. Первый бой принял во время Ясско-Кишиневской операции. Воевал на 2-м Украинском фронте.

Награжден орденами Красной Звезды, Славы III степени, Отечественной войны I и II степени, медалями «За боевые заслуги», «За отвагу», «За победу над Германией в Великой Отечественной войне 1941–1945 гг.». Демобилизован в 1945 году. Награжден орденами Трудового Красного Знамени, «Знак Почета».

КРАСНОВСКИЙ Михаил Васильевич, род. в 1896 г., Рязанская обл., г. Михайлов, на фронте с ноября 1941 г.

КРАСНОПЕВЦЕВ Александр Александрович, род. в 1924 г., Рязанская обл., Михайловский р-н.

КРАСОТИН Василий Федорович, род. в 1924 г., Рязанская обл., Михайловский р-н, с. Лобановские Выселки, на фронте с августа 1942 г., гв. мл. сержант, ком. отделения, 2 сб, 284 гв. сп, 95 гв. сд, Воронежский, 2-й Украинский фронты, ранен. Награжден орденами Красной Звезды, Славы III степени, медалями «За боевые заслуги», «За отвагу». Демобилизован в июне 1947 г.

КРАСОТКИН Алексей Егорович, род. в 1915 г., Рязанская обл., Михайловский р-н, с. Лобановские Выселки.

КРАСЯКОВ Василий Арсентьевич, род. в 1918 г., Рязанская обл., Михайловский р-н, 20А (БВА). Участвовал в освобождении Смоленска.

КРАФТ Владимир Андреевич, род. в 1914 г., Рязанская обл., г. Михайлов, на фронте с октября 1941 г.

КРАЮХИН Аким Григорьевич, род. в 1914 г., Рязанская обл., Михайловский р-н, с. Лобановские Выселки, на фронте с июня 1941 г.

КРАЮХИН Андрей Акимович, род. в 1898 г., Рязанская обл., Михайловский р-н, с. Лобановские Выселки, на фронте с сентября 1941 г.

КРАЮХИН Иван Васильевич, род. в 1911 г., Рязанская обл., Октябрьский р-н, Еринский с/с. В Красную Армию призван в июне 1942 г.

КРАЮХИН Иван Григорьевич, род. в 1915 г., Рязанская обл., Михайловский р-н, с. Лобановские Выселки, на фронте с 1941 года, лейтенант адм. службы. Демобилизован в октябре 1947 г.

КРАЮХИН Михаил Федорович, род. в 1916 г., Рязанская обл., г. Михайлов, на фронте с октября 1941 г., старшина, дважды ранен. Награжден медалью «За отвагу». После войны работал председателем Старопашенского сельского Совета.

КРАЮХИН Николай Васильевич, род. в 1926 г., Рязанская обл., Михайловский р-н, с. Лобановские Выселки, на фронте с ноября 1942 г.

КРАЮХИН Николай Степанович, род. в 1925 г., Рязанская обл., Михайловский р-н, на фронте с января 1943 г., ефрейтор. Награжден медалью «За отвагу».

КРАЮХИН Петр Андреевич, род. в 1924 г., Рязанская обл., Михайловский р-н, с. Лобановские Выселки, на фронте с августа 1942 года, окончил пехотное пулеметное училище, г. Касимов.

КРАЮХИН Петр Егорович, род. в 1913 г., Рязанская обл., Михайловский р-н, с. Лобановские Выселки, на фронте с июня 1941 г.

КРАЮХИН Семен Павлович, род. в 1897 г., Рязанская обл., Михайловский р-н, с. Лобановские Выселки, на фронте с августа 1942 г.

КРАЮХИН Сергей Андреевич, род. в 1923 г., Рязанская обл., Михайловский р-н, с. Лобановские Выселки.

КРЕЙЧИК Александр Алексеевич, род. в 1926 г., Рязанская обл., Михайловский р-н, д. Хохловка, на фронте с марта 1944 г., гв. сержант, разведчик взвода пешей разведки, 207 сп, 76 сд. Награжден орденом Красной Звезды.

КРЕМИН Николай Иванович, род. в 1912 г., Рязанская обл., Михайловский р-н, с. Новопанское, на фронте с июня 1941 г.

КРЕНДИН Михаил Иванович, род. в 1911 г., Рязанская обл., Михайловский р-н, Жмуровский с/с, на фронте с 1941 г.

КРЕНДЕЛЬКОВ Константин Андреевич, род. в 1926 г., Рязанская обл., Михайловский р-н, с. Хавертово, на фронте с ноября 1942 г. Награжден орденом Отечественной войны II степени.

КРЕТОВ Алексей Васильевич, род. в 1927 г., Рязанская обл., Михайловский р-н, д. Розвальнево, на фронте с ноября 1944 г.

КРЕТОВ Василий Ефимович, род. в 1901 г., Рязанская обл., Михайловский р-н, д. Розвальнево, на фронте с октября 1944 г. Награжден орденом Отечественной войны I степени.

КРЕТОВ Василий Иванович, род. в 1901 г., Рязанская обл., Михайловский р-н, д. Розвальнево, на фронте с мая 1943 г.

КРЕТОВ Владимир Никитович, род. в 1905 г., Рязанская обл., г. Михайлов, на фронте с 1941 г.

КРЕТОВ Иван Гаврилович, род. в 1906 г., Рязанская обл., Михайловский р-н, д. Свистово, на фронте с июля 1941 г.

КРЕТОВ Михаил Иванович, род. в 1892 г., Рязанская обл., Михайловский р-н, д. Свистово, на фронте с октября 1942 г.

КРЕТОВ Николай Андреевич, род. в 1927 г., Рязанская обл., Михайловский р-н, с. Розвальнево, на фронте с ноября 1944 г.

КРИВОВ Василий Алексеевич, род. в 1904 г., Рязанская обл., Михайловский р-н, сл. Самодуровка, на фронте с сентября 1942 г.

КРИВОВ Владимир Андреевич, род. в 1926 г., Рязанская обл., Михайловский р-н, сл. Самодуровка, на фронте с ноября 1943 г.

КРИВОВ Николай Алексеевич, род. в 1922 г., Рязанская обл., г. Михайлов. В Красную Армию призван в октябре 1940 г.

КРИВОШЕЕВ Иван К., род. в 1927 г., Рязанская обл., Михайловский р-н, д. Узуновка, на фронте с ноября 1944 г.

КРИВОШЕЕВ Иван Филиппович, род. в 1905 г., Рязанская обл., Михайловский р-н, д. Узуновка, на фронте с октября 1941 г.

КРИВОШЕИН Василий Иванович, род. в 1924 г., Рязанская обл., Михайловский р-н, Щеголевский с/с, на фронте с августа 1942 г., гв. мл. сержант, ком. отделения. Награжден орденом Отечественной войны II степени, медалями «За оборону Ленинграда», «За отвагу».

КРИВОШЕИН Никифор Антонович, род. в 1905 г., Рязанская обл., Михайловский р-н, Грязновский с/с. Награжден орденом Отечественной войны II степени.

КРИВОШЕИН Степан Иванович, род. в 1919 г., Рязанская обл. Чапаевский р-н, д. Ольховец, на фронте с 1941 г.

КРИВЦОВ Николай Васильевич, род. в 1924 г., Рязанская обл., Михайловский р-н, п. Октябрьский, на фронте с 1942 г., мл. сержант, ручной пулеметчик, 350 сд, дважды ранен. Награжден орденом Отечественной войны I степени.

КРИСПИЛИН Иван Илларионович, род. в 1914 г., Рязанская обл., Михайловский р-н, Виленский с/с, на фронте с января 1942 г.

КРИУХОВ Иван Андреевич, род. в 1906 г., Рязанская обл., Михайловский р-н, с. Новопанское, на фронте с декабря 1942 г.

КРОМСКИЙ Василий Георгиевич, род. в 1903 г., Рязанская обл., Михайловский р-н, на фронте с 1941 г.

КРОМСКИЙ Иван Петрович, род. в 1900 году, Рязанская обл., г. Михайлов, на фронте с октября 1941 г.

КРОНДУШКИН Никита Матвеевич, род. в 1906 г., Рязанская обл., Михайловский р-н, д. Фирюлевка, на фронте с февраля 1943 г.

КРОТКОВ Сергей Дмитриевич, род. в 1923 г., Рязанская обл., Михайловский р-н, д. Прудские Выселки, на фронте с 1942 г.

КРОТОВ Василий Ефремович, род. в 1901 г., Рязанская обл., Михайловский р-н, д. Розвальнево, на фронте с января 1944 г.

КРОТОВ Владимир Никитич, род. в 1903 г., Рязанская обл., Михайловский р-н, д. Свистово, на фронте с ноября 1943 г.

КРОХИН Александр Григорьевич, род. 10.09.1919 г., Рязанская обл., с. Ижеславль. Участвовал в войне с Японией, тяжело ранен. Награжден орденом Отечественной войны II степени, медалями «За боевые заслуги», «За победу над Японией».

КРОХИН Василий Иванович, род. в 1913 г., Рязанская обл., Михайловский р-н, д. Николаевка, на фронте с января 1943 г.

КРОХИН Дмитрий Акимович, род. в 1909 г., Рязанская обл., Михайловский р-н, с. Ижеславль, на фронте с апреля 1943 г.

КРОХИН Иван Алексеевич, род. в 1912 г., Рязанская обл., Михайловский р-н, д. Локня, на фронте с марта 1942 г.

КРОХИН Иван Иванович, род. в 1913 г., Рязанская обл., Михайловский р-н, с. Ижеславль, на фронте с июня 1943 г.

КРОХИН Иван Иванович, род. в 1917 г., Рязанская обл., Михайловский р-н, с. Ижеславль, на фронте с апреля 1944 г.

КРОХИН Николай Иванович, род. в 1925 г., Рязанская обл., Михайловский р-н, д. Николаевка, Московский учебный центр войск ПВО. Демобилизован в 1947 г.

КРОХИН Николай Михайлович, род. в 1923 г., Рязанская обл., Михайловский р-н, на фронте с января 1942 г.

КРОХИН Сергей Васильевич, род. в 1923 г., Рязанская обл., Михайловский р-н, с. Лобановские Выселки, на фронте с декабря 1941 г.

КРОШЕННИКОВ Иван Иванович, род. в 1891 г., Рязанская обл., Михайловский р-н, с. Лобановские Выселки, на фронте с мая 1943 г.

КРОШКИН Александр Иванович, род. в 1919 г., Рязанская обл., Михайловский р-н, с. Малинки. В Красную Армию призван в ноябре 1939 г., на фронте с июня 1941 г., ст. сержант, воздушный стрелок. Награжден двумя медалями «За боевые заслуги», медалью «За отвагу».

Из наградного листа: *«Наградить воздушного стрелка 1-й авиационной эскадрильи старшего сержанта Крошкина Александра Ивановича за то, что он во время участия в Отечественной войне на 2-м Украинском фронте произвел на самолете «Бостон» 23 успешных боевых вылета, из них 6 на разведку. Отличный воздушный стрелок, смело и мужественно отражает атаки истребителей противника. За отличное выполнение боевых заданий имеет 4 благодарности».*

КРОШКИН Иван Егрович, род. в 1911 г., Рязанская обл., Михайловский р-н, с. Малинки, на фронте с 1941 г.

КРУГЛЯКОВ Алексей Иванович, род. в 1924 г., Рязанская обл., Михайловский р-н, Октябрьский п/с, на фронте с 1911 г.

КРУГЛЯКОВ Филипп Иванович, род. в 1919 г., Рязанская обл., Михайловский р-н, Октябрьский п/с. В Красную Армию призван в 1938 г. Участник советско-финляндской войны. В начале Великой Отечественной

войны служил на Балтийском флоте, матрос, Ленинградский, 3-й Украинский фронты, дважды ранен. Участвовал в прорыве блокады Ленинграда, боях в Австрии, Венгрии, Румынии, освобождении Болгарии.

КРУТОВ Александр Петрович, род. в 1922 г., Рязанская обл., г. Михайлов. В Красную Армию призван в октябре 1940 г.

КРУТОВ Владимир Егорович, род. в 1926 г., Рязанская обл., Михайловский р-н, с. Малинки, на фронте с сентября 1944 г., рядовой, связной, 957 сп, 309 сд, ранен. Награжден орденом Красной Звезды, медалью «За отвагу».

КРУТОВ Иван Иванович, род. в 1911 г., Рязанская обл., Михайловский р-н, с. Собакино, на фронте с 1941 г.

КРУЧИНКИН Николай Васильевич, род. в 1924 г., Рязанская обл., Михайловский р-н, Новопанский с/с, на фронте с августа 1942 года. Демобилизован в мае 1949 г.

КРЫЖАНОВ Сергей Яковлевич, род. 3.07.1923 г., Рязанская обл., Михайловский р-н, с. Половнево. Участвовал в Сталинградской битве.

КРЫЛОВ Александр Арсентьевич, род. в 1923 г., Рязанская обл., Михайловский р-н, Фрунзенский с/с, на фронте с октября 1941 г., рядовой, стрелок, дважды тяжело ранен. Награжден орденами Славы III степени, Отечественной войны I степени, двумя медалями «За отвагу».

КРЫЛОВ Александр Борисович, род. в 1918 г., Рязанская обл., Михайловский р-н, д. Машково, на фронте с января 1942 г.

КРЫЛОВ Александр Яковлевич, род. в 1927 г., Рязанская обл., Михайловский р-н, Горностаевский с/с, на фронте с января 1945 г.

КРЫЛОВ Алексей Егорович, род. в 1927 г., Рязанская обл., Михайловский р-н, д. Карандеевка, на фронте с ноября 1944 г.

КРЫЛОВ Василий Иванович, род. в 1922 г., Рязанская обл., Михайловский р-н, д. Машково, на фронте с октября 1941 г.

КРЫЛОВ Виктор Семенович, род. в 1920 г., Рязанская обл., Михайловский р-н, д. Карандеевка, на фронте с декабря 1941 г.

КРЫЛОВ Владимир Михайлович, род. в 1927 г., Рязанская обл., Михайловский р-н, д. Машково, на фронте с ноября 1944 г.

КРЫЛОВ Владимир Сергеевич, род. в 1925 г., Рязанская обл., Михайловский р-н, п. Октябрьский, на фронте с января 1944 г., ст. сержант, 27 гв. мп. Демобилизован в мае 1945 г.

КРЫЛОВ Владимир Яковлевич, род. в 1924 г., Рязанская обл., Михайловский р-н, на фронте с августа 1942 г.

КРЫЛОВ Иван Васильевич, род. в 1925 г., Рязанская обл., Михайловский р-н, на фронте с января 1943 г.

КРЫЛОВ Иван Михайлович, род. в 1925 г., Рязанская обл., Михайловский р-н, д. Заболотье, на фронте с января 1943 г., гв. сержант, ком. отделения, 15 гв. воздушно-десантный стрелковый полк, Центральный фронт. Награжден орденами Красной Звезды, Отечественной войны I степени.

КРЫЛОВ Иван Яковлевич, род. в 1925 г., Рязанская обл., Михайловский р-н, д. Заболотье, на фронте с января 1943 г., гв. сержант, наводчик, 19 гв. сд, ранен. Награжден орденами Красной Звезды, Отечественной войны I степени.

Из наградного листа: *«В боях в Витебской области при отражении контратаки немцев уничтожил один тяжелый танк, 5 повозок, 2 автомашины и 20 гитлеровцев, из личного оружия убил 3 немцев»*.

КРЫЛОВ Михаил Борисович, род. в 1900 г., Рязанская обл., г. Михайлов, на фронте с сентября 1941 г.

КРЫЛОВ Михаил Иванович, род. в 1920 г., Рязанская обл., Михайловский р-н. В Красную Армию призван в январе 1941 г.

КРЫЛОВ Николай Денисович, род. в 1921 г., Рязанская обл., Михайловский р-н, д. Ново-Николаевка. В Красную Армию призван в ноябре 1940 г.

КРЫЛОВ Николай Иванович, род. в 1926 г., Рязанская обл., Михайловский р-н, с. Глинки, на фронте с ноября 1942 г., рядовой, химик, 199 орхз, 213 сд. Награжден медалью «За боевые заслуги».

КРЫЛОВ Павел Петрович, род. в 1900 г., Рязанская обл., Михайловский р-н, д. Машково, на фронте с августа 1941 г.

КРЫЛОВ Петр Егорович, род. в 1925 г., Рязанская обл., Михайловский р-н, с. Карандеевка, на фронте с марта 1943 г., ефрейтор, телефонист, 1-й Белорусский фронт. Награжден орденом Отечественной войны I степени,

медалью «За отвагу». Демобилизован в январе 1948 г.

КРЫЛОВ Петр Иванович, род. в 1919 г., Рязанская обл., Чапаевский р-н, с. Половнево, на фронте с 1941 г.

КРЫЛОВ Степан Иванович, род. в 1904 г., Рязанская обл., Михайловский р-н, д. Карандеевка, на фронте с июня 1942 г.

КРЫЛОВ Степан Михайлович, род. в 1910 г., Рязанская обл., Михайловский р-н, д. Карандеевка, на фронте с августа 1941 г.

КРЫЛОВ Федор Никифорович, род. в 1908 г., Рязанская обл., Михайловский р-н, д. Машково, на фронте с июня 1941 г., рядовой, тяжело ранен. Награжден орденом Отечественной войны II степени. После войны работал председателем колхоза «Новый путь» Машковского с/с.

КРЫЛОВ Яков Дмитриевич, род. в 1892 г., Рязанская обл., Михайловский р-н, д. Машково, на фронте с октября 1942 г.

КРЫМОВ Николай Егорович, род. в 1924 г., Рязанская обл., Михайловский р-н, на фронте с августа 1942 г. Демобилизован в марте 1947 г.

КРЫНДУШКИН Андрей Михайлович, род. в 1902 г., Рязанская обл., Михайловский р-н, Фирюлевский с/с, на фронте с сентября 1941 г.

КРЫНДУШКИН Григорий Михайлович, род. в 1898 г., Рязанская обл., Михайловский р-н, Фирюлевский с/с, на фронте с октября 1941 г.

КРЫНДУШКИН Дмитрий Михайлович, род. в 1912 г., Рязанская обл., Михайловский р-н, Фирюлевский с/с, на фронте с 1941 г., рядовой. Демобилизован в декабре 1945 г.

КРЫНУШКИН Никита Алексеевич, род. в 1906 г., Рязанская обл., Михайловский р-н, с. Фирюлевка, на фронте с апреля 1942 г.

КРЫСАНОВ Александр Степанович, род. в 1923 г., Рязанская обл., Михайловский р-н, д. Локня, на фронте с декабря 1942 г.

КРЫСАНОВ Алексей Антонович, род. в 1903 г., Рязанская обл., Михайловский р-н, Печерниковский с/с, на фронте с 1941 г., рядовой.

КРЫСАНОВ Алексей Егорович, род. в 1924 г., Рязанская обл., Михайловский р-н, Печерниковский с/с, на фронте с августа 1942 г.

КРЫСАНОВ Алексей Николаевич, род. в 1913 г., Рязанская обл., Михайловский р-н, Грязновский с/с, на фронте с июня 1941 г., ст. сержант, начальник мастерских. Награжден орденами Красной Звезды, Отечественной войны II степени.

КРЫСАНОВ Алексей Тимофеевич, род. в 1911 г., Рязанская обл., Михайловский р-н, на фронте с 1941 г.

КРЫСАНОВ Василий Андреевич, род. в 1924 г., Рязанская обл., Михайловский р-н, с. Ижеславль, на фронте с апреля 1943 года., рядовой, разведчик-наблюдатель, 511 опаб. Награжден орденом Отечественной войны II степени, медалью «За боевые заслуги». Демобилизован в июне 1947 г.

КРЫСАНОВ Василий Михайлович, род. в 1923 г., Рязанская обл., Михайловский р-н, д. Машково, на фронте с октября 1942 г.

КРЫСАНОВ Василий Филиппович, род. в 1920 г., Рязанская обл., Михайловский р-н, Печерниковский с/с, на фронте с января 1944 г.

КРЫСАНОВ Георгий Михайлович, род. в 1919 г., Рязанская обл., г. Михайлов, на фронте с 1941 г.

КРЫСАНОВ Егор Андреевич, род. в 1894 г., Рязанская обл., Михайловский р-н, Печерниковский с/с, на фронте с июня 1943 г.

КРЫСАНОВ Иван Васильевич, род. в 1905 г., Рязанская обл., Михайловский р-н, с. Печерники, на фронте с августа 1941 г.

КРЫСАНОВ Михаил Михайлович, род. в 1915 г., Рязанская обл., Михайловский р-н, д. Лубянка, на фронте с октября 1941 г.

КРЫСАНОВ Михаил Никитович, род. в 1898 г., Рязанская обл., Михайловский р-н, д. Машково, на фронте с сентября 1941 г.

КРЫСАНОВ Николай Михайлович, род. в 1927 г., Рязанская обл., Михайловский р-н, с. Ижеславль, на фронте с ноября 1944 г.

КРЫСАНОВ Николай Тимофеевич, род. в 1922 г., Рязанская обл., Михайловский р-н, с. Ижеславль, на фронте с октября 1941 г.

КРЫСАНОВ Павел Иванович, род. в 1899 г., Рязанская обл., Михайловский р-н, с. Ижеславль, на фронте с декабря 1942 г.

КРЫСАНОВ Сергей Яковлевич, род. в 1914 г., Рязанская обл., Михайловский р-н, Грязновский с/с, на фронте с июля 1942 г., рядовой, 760 сп.

КРЫСИН Алексей Никитович, род. в 1918 г., Рязанская обл., Михайловский р-н, Виленский с/с, на фронте с июля 1941 г.

КРЫСИН Антон Иванович, род. в 1911 г., Рязанская обл., Михайловский р-н, с. Печерниковские Выселки, на фронте с мая 1942 г.

КРЫСИН Василий Михайлович, род. в 1924 г., Рязанская обл., Михайловский р-н, на фронте с августа 1942 г., гв. ефрейтор, ранен. Награжден орденами Славы III степени, Отечественной войны I степени, медалью «За отвагу». Демобилизован в апреле 1947 г.

КРЫСИН Иван Антонович, род. в 1911 г. с., Рязанская обл., Михайловский р-н, с. Печерниковские Выселки, на фронте с августа 1941 г.

КРЫСИН Иван Михайлович, род. в 1919 г., Рязанская обл., Михайловский р-н, Печерниковский с/с, ефрейтор, орудийный номер. Награжден орденом Отечественной войны II степени, медалью «За отвагу». Демобилизован в июне 1946 г.

КРЫСИН Михаил Глебович, род. в 1904 г., Рязанская обл., Октябрьский р-н, Виленский с/с, на фронте с июня 1942 г.

КРЫШИНА Любовь Никитична, род. в 1924 г., Рязанская обл., Михайловский р-н, д. Ново-Николаевка, на фронте с августа 1943 г.

КРЮКОВ Петр Васильевич, род. в 1898 г., Рязанская обл., Михайловский р-н, д. Серебрянь, на фронте с мая 1942 г.

КРЮКОВ Федор Алексеевич, род. в 1900 г., Рязанская обл., Михайловский р-н, сл. Самодуровка, на фронте с октября 1941 г.

КРЮЧКОВ Александр Дмитриевич, род. в 1923 г., Рязанская обл., Михайловский р-н, с. Малинки. Награжден орденом Отечественной войны II степени.

КРЮЧКОВ Василий Константинович, род. в 1922 г., Рязанская обл., Михайловский р-н, с. Ижеславль, на фронте с февраля 1943 г. Награжден орденом Отечественной войны II степени.

КРЮЧКОВ Виктор Иванович, род. в 1925 г., Рязанская обл., Михайловский р-н, с. Печерниковские Выселки, на фронте с 1943 г. Награжден орденом Отечественной войны II степени. Демобилизован в марте 1950 года.

КРЮЧКОВ Дмитрий Петрович, род. в 1904 г., Рязанская обл., Михайловский р-н, с. Малинки, на фронте с января 1942 г., гв. рядовой, повозочный саперного взвода. Награжден медалями «За отвагу», «За боевые заслуги».

КРЮЧКОВ Емельян Петрович, род. в 1909 г., Рязанская обл., Михайловский р-н, с. Печерниковские Выселки, на фронте с июня 1941 г.

КРЮЧКОВ Иван Андреевич, род. в 1909 г., Рязанская обл., Михайловский р-н, Октябрьский п/с, на фронте с ноября 1941 г.

КРЮЧКОВ Иван Васильевич, род. в 1904 г., Рязанская обл., Михайловский р-н, с. Печерниковские Выселки, на фронте с сентября 1941 г.

КРЮЧКОВ Леонид Николаевич, род. в 1923 г., Рязанская обл., Михайловский р-н, д. Локня, на фронте с декабря 1941 г.

КРЮЧКОВ Михаил Акимович, род. в 1926 г., Рязанская обл., Михайловский р-н, с. Зайчино, на фронте с декабря 1943 г.

КРЮЧКОВ Михаил Федорович, род. в 1908 г., Рязанская обл., Михайловский р-н, д. Локня. Демобилизован в декабре 1945 г.

КРЮЧКОВ Николай Константинович, род. в 1926 г., Рязанская обл., Михайловский р-н, с. Ижеславль, на фронте с ноября 1942 г., мл. сержант, авиационный моторист, 790 иап, 129 иад, 3-й Белорусский фронт. Награжден медалью «За боевые заслуги».

КРЮЧКОВ Николай Павлович, род. в 1925 г., Рязанская обл., Михайловский р-н, на фронте с апреля 1943 г., гв. рядовой, телефонист взвода связи, 323 гв. сп, 1281 гв. сд. Награжден орденами Славы III степени, Отечественной войны II степени, медалями «За отвагу», «За боевые заслуги».

КРЮЧКОВ Николай Федорович, род. в 1898 г., Рязанская обл., Михайловский р-н, д. Локня, на фронте с июля 1942 г.

КРЮЧКОВ Павел Никанорович, род. в 1923 г., Рязанская обл., Михайловский р-н, д. Локня, на фронте с 1943 г., рядовой.

КРЮЧКОВ Петр Васильевич, род. в 1893 г., Рязанская обл., Михайловский р-н, д. Серебрянь, на фронте с января 1943 г.

КРЮЧКОВ Сергей Петрович, род. в 1919 г., Рязанская обл., Михайловский р-н. В Красную Армию призван в 1939 г., на фронте с января 1942 г., сержант, наводчик отдельного минометного дивизиона. Награжден двумя медалями «За боевые заслуги».

КРЮЧКОВ Федор Евдокимович, род. в 1920 г., Воронежская обл., на фронте с ноября 1943 г.

КРЮЧКОВА Анна Петровна, род. в 1924 г., Рязанская обл., Михайловский р-н, с. Печер-

никовские Выселки, на фронте с августа 1943 г.

КРЮЧКОВА Марья Ивановна, род. в 1916 г., Рязанская обл., Пронский р-н, на фронте с 1941 года, телеграфист. Участвовала в освобождении Молдавии, Чехословакии. После войны работала продавцом в г. Михайлове.

КРЯЖИН Михаил Иванович,

род. 15.11.1921 года, Рязанская обл., Михайловский р-н, с. Помозово, на фронте с октября 1941 г., 24 осб, тяжело ранен. Во время боя под Ленинградом ранен в голову и взят в плен, где пробыл до 1 мая 1945 г., затем 2 месяца госпиталя. После этого вернулся в родную часть, где прослужил писарем до 1946 года. После войны работал учителем математики в школе с. Помозово.

КСЕНОФОНТОВ Иван Андреевич, род. в 1923 г., Рязанская обл., Михайловский р-н, на фронте с октября 1941 г.

КСЕНОФОНТОВ Иван Васильевич, род. в 1906 г., Рязанская обл., Михайловский р-н, Фирюлевский с/с, на фронте с декабря 1942 г.

КСЕНОФОНТОВ Иван Михайлович, род. в 1926 г., Рязанская обл., Михайловский р-н, Фирюлевский с/с, на фронте с ноября 1942 г. Награжден орденом Отечественной войны II степени.

КСЕНОФОНТОВ Михаил Васильевич, род. в 1894 г., Рязанская обл., Михайловский р-н, Фирюлевский с/с, на фронте с октября 1942 г.

КСЕНОФОНТОВ Николай Васильевич, род. в 1911 г., Рязанская обл., Михайловский р-н, с. Малинки, на фронте с 1941 г.

КСЕНОФОНТОВ Яков Никифорович, род. в 1909 г., Рязанская обл., Михайловский р-н, д. Фирюлевка, на фронте с июня 1941 г.

КУБАНИН Григорий Никифорович, род. в 1902 г., Рязанская обл., Михайловский р-н, с. Печерники, на фронте с августа 1941 г.

КУБАНИН Федор Иванович, род. в 1925 г., Рязанская обл., Михайловский р-н, с. Печерники, на фронте с апреля 1943 г.

КУБАНОВ Василий Ильич, род. в 1921 г., Рязанская обл., Михайловский р-н, Новопанский с/с. В Красную Армию призван в январе 1941 г., Черноморский флот.

КУБАНОВ Егор Васильевич, род. в 1907 г., Рязанская обл., Михайловский р-н, д. Слободка, на фронте с августа 1941 г.

КУБАНОВ Иван Иванович, род. в 1903 г., Рязанская обл., Михайловский р-н, Новопанский с/с, на фронте с июня 1943 г.

КУБАНОВ Иван Михайлович, род. в 1917 г., Рязанская обл., Михайловский р-н, с. Новопанское. Воевал на Ленинградском фронте, участвовал во взятии Кенигсберга, прорыве блокады Ленинграда, готовил самолеты к боевым вылетам. Награжден орденом Отечественной войны II степени.

КУБАНОВ Иван Павлович, род. в 1910 г., Рязанская обл., Михайловский р-н, Новопанский с/с, на фронте с августа 1941 г.

КУБАНОВ Николай Алексеевич, род. в 1924 г., Рязанская обл., Михайловский р-н, с. Прудская, на фронте с сентября 1942 г.

КУБАНОВ Николай Васильевич, род. в 1923 г., Рязанская обл., Михайловский р-н, д. Локня, на фронте с декабря 1941 г.

КУБАНОВ Николай Григорьевич, род. в 1921 г., Рязанская обл., Михайловский р-н, Новопанский с/с. В Красную Армию призван в сентябре 1940 г., 56-й погранотряд.

КУБАНОВ Николай Иванович, род. в 1917 г., Рязанская обл., Михайловский р-н, Новопанский с/с, на фронте с октября 1941 г., гв. ефрейтор, повар, Калининский, Брянский, Центральный фронты. Награжден медалями «За боевые заслуги», «За отвагу». Демобилизован в мае 1946 г.

КУБАНОВ Николай Ильич, род. в 1903 г., Рязанская обл., Михайловский р-н, Новопанский с/с, на фронте с июня 1943 г.

КУБАНОВ Федор Григорьевич, род. в 1916 г., Рязанская обл., Михайловский р-н, Новопанский с/с, на фронте с февраля 1943 г.

КУБАРОВ Петр Ильич, род. в 1912 году, Рязанская обл., Михайловский р-н, Новапанский с/с, на фронте с декабря 1943 г.

КУБЫНИН Александр Иванович, род. в 1919 г., Рязанская обл., Михайловский р-н, Печерниковский с/с. В Красную Армию призван в январе 1941 г.

КУБЫНИН Василий Михайлович, род. в 1899 г., Рязанская обл., Михайловский р-н, с. Печерники, на фронте с сентября 1941 г.

КУБЫНИН Григорий Николаевич, род. в 1926 г., Рязанская обл.,

Михайловский р-н, с. Печерники, на фронте с ноября 1942 г.

КУБЫНИН Егор Иванович, род. в 1904 г., Рязанская обл., Михайловский р-н, с. Печерники, на фронте с сентября 1941 г.

КУБЫНИН Иван Егорович, род. в 1892 г., Рязанская обл., Михайловский р-н, с. Печерниковские Выселки, на фронте с октября 1942 г.

КУБЫНИН Иван Ефимович, род. в 1924 г., Рязанская обл., Михайловский р-н, Печерниковский с/с, на фронте с августа 1942 г., рядовой. Награжден орденом Отечественной войны II степени, медалью «За боевые заслуги».

КУБЫНИН Иван Михайлович, род. в 1906 г., Рязанская обл., Михайловский р-н, с. Печерники, на фронте с августа 1941 г.

КУБЫНИН Иван Николаевич, род. в 1906 г., Рязанская обл., Михайловский р-н, Печерниковский с/с, на фронте с 1941 г., старшина, зав. хранилищем, арм. хим. склад № 2904. Награжден медалью «За боевые заслуги». Демобилизован в декабре 1946 г.

КУБЫНИН Михаил Еф., род. в 1919 г., Рязанская обл., Михайловский р-н, Печерниковский с/с.

КУБЫНИН Николай Михайлович, род. в 1896 г., Рязанская обл., Михайловский р-н, Печерниковский с/с, на фронте с октября 1941 г.

КУБЫНИН Петр Николаевич, род. в 1924 г., Рязанская обл., Михайловский р-н, Печерниковский с/с, на фронте с августа 1942 г. Демобилизован в декабре 1946 г.

КУБЫНИН Сергей Ефимович, род. в 1909 г., Рязанская обл., Михайловский р-н, с. Печерники, на фронте с октября 1941 г.

КУБЫНИН Федор Ефимович, род. в 1905 г., Рязанская обл., Михайловский р-н, с. Печерники, на фронте с июля 1941 г.

КУБЫНИН Федор Иванович, род. в 1909 г., Рязанская обл., Михайловский р-н, Печерниковский с/с, на фронте с октября 1941 г.

КУВШИНКОВ Алексей Евграфович, род. в 1925 г., Рязанская обл., Михайловский р-н, на фронте с января 1943 г.

КУВШИННИКОВ Александр Иванович, род. в 1927 г., Рязанская обл., Михайловский р-н, д. Розвальнево, на фронте с ноября 1944 г.

КУВШИННИКОВ Иван Григорьевич, род. в 1919 г., Рязанская обл., Михайловский р-н, д. Розвальнево. В Красную Армию призван в октябре 1939 г., 73-й полк НКВД.

КУВШИННИКОВ Николай Иванович, род. в 1926 г., Рязанская обл., Михайловский р-н, д. Розвальнево, на фронте с ноября 1942 г. Награжден орденом Отечественной войны I степени.

КУВШИННИКОВ Сергей Иванович, род. в 1924 г., Рязанская обл., Михайловский р-н, д. Розвальнево, на фронте с июля 1942 года, сержант. Награжден орденом Красной Звезды.

КУВШИНОВ Иван Сергеевич, род. в 1925 г., Рязанская обл., Михайловский р-н, д. Натальинка, на фронте с января 1943 г., сержант, ком. отд., 1 гв. мехбр, 1 гв. мк, 3-й Украинский фронт, дважды ранен. Награжден орденом Отечественной войны I степени, медалью «За боевые заслуги».

КУВШИНОВ Петр Иванович, род. в 1917 г., Рязанская обл., Октябрьский р-н, с. Маково. В Красную Армию призван в 1939 г., на фронте с июня 1941 года, рядовой. Награжден орденом Отечественной войны I степени, медалями «За боевые заслуги», «За победу над Германией в Великой Отечественной войне 1941–1945 гг.».

КУВШИНОВ Сергей Григорьевич, род. в 1922 г., Рязанская обл., Михайловский р-н, сл. Самодуровка. Награжден орденом Отечественной войны II степени.

КУВШИНЧИКОВ Иван Семенович, род. в 1913 г., Рязанская обл., Михайловский р-н, с. Маково, на фронте с октября 1941 г.

КУГАНОВ Михаил Григорьевич, род. в 1915 г., Рязанская обл., Михайловский р-н, Виленский с/с, на фронте с июня 1941 г.

КУГАЧЕВ Александр Семенович, род. в 1918 г., Рязанская обл., Михайловский р-н, д. Заболотье, на фронте с сентября 1941 г., старшина, 1093 сп, 335 сд, дважды ранен. Награжден орденами Славы III степени, Отечественной войны II степени.

КУГАЧЕВ Василий Семенович, род. в 1916 г., Рязанская обл., Михайловский р-н, д. Машково. В Красную Армию призван в 1937 г. Участник советско-финляндской войны, боевых действий в Польше. На фронтах Великой Отечественной войны с августа 1941 г., рядовой, 33 омбр. Награжден орденом Отечественной войны II степени, медалью «За отвагу».

КУГАЧЕВ Ефим Степанович, род. в 1905 г., Рязанская обл., г. Михайлов, на фронте с ноября 1941 г.

КУГАЧЕВ Николай Федорович, род. в 1927 г., Рязанская обл., Михайловский р-н, д. Машково, на фронте с ноября 1944 г.

КУГАЧЕВ Николай Яковлевич, род. в 1927 г., Рязанская обл., г. Михайлов, на фронте с ноября 1944 г.

КУГАЧЕВ Федор Васильевич, Рязанская обл., Михайловский р-н, Трепольский с/с. Награжден орденом Отечественной войны II степени.

КУГАЧЕВ Яков Семенович, род. в 1903 г., Рязанская обл., г. Михайлов, на фронте с октября 1941 года.

КУДЕЛИН Михаил Александрович, род. в 1921 г., Рязанская обл., Михайловский р-н, д. Завидовка. В Красную Армию призван в апреле 1941 г. Награжден орденом Отечественной войны I степени, медалями «За отвагу», «За победу над Германией в Великой Отечественной войне 1941–1945 гг.».

КУДЕЛИН Михаил Семенович, род. в 1924 г., Рязанская обл., Октябрьский р-н, д. Завидовка, на фронте с января 1944 г., гв. мл. сержант, 290 сп, 1-й Белорусский фронт, тяжело ранен. Участвовал в битве под Москвой. Награжден орденами Красной Звезды, Отечественной войны I и II степени, медалью «За боевые заслуги».

КУДЕЛИН Николай Алексеевич, род. в 1926 г., Рязанская обл., Михайловский р-н, д. Завидовка, на фронте с декабря 1943 г.

КУДЕНЦОВ Николай Семенович, род. в 1924 г., Рязанская обл., Михайловский р-н, д. Студенец.

КУДИНОВ Василий Иванович, род. в 1905 г., Рязанская обл., Михайловский р-н, с. Лобановские Выселки, на фронте с февраля 1942 г. Награжден медалью «За боевые заслуги».

КУДИНОВ Василий Семенович, род. в 1918 г., Рязанская обл., Михайловский р-н, д. Студенец. Награжден орденом Отечественной войны II степени. Демобилизован в марте 1947 г.

КУДИНОВ Михаил Семенович, род. в 1919 г., Рязанская обл., Михайловский р-н, с. Лобановские Высельский с/с. В Красную Армию призван в октябре 1939 г., 73-й полк НКВД.

КУДИНОВ Николай Дмитриевич, род. в 1905 г., Рязанская обл., Милославский р-н, на фронте с апреля 1944 г.

КУДИНОВ Петр Алексеевич, род. в 1908 г., Рязанская обл., Михайловский р-н, с. Лобановские Выселки, на фронте с июля 1941 г.

КУДРЯВЦЕВ Александр Михайлович, род. в 1910 г., Рязанская обл., г. Михайлов, на фронте с 1941 г. Демобилизован в феврале 1946 г.

КУДРЯВЦЕВ Василий Михайлович, род. в 1914 г., Рязанская обл., г. Михайлов, на фронте с февраля 1943 г., гв. мл. сержант, ком. отд. саперного взвода, 121 гв. сп, дважды ранен. Награжден орденом Красной Звезды, медалью «За боевые заслуги».

КУДРЯВЦЕВ Владимир Михайлович, род. в 1906 г., Рязанская обл., г. Михайлов, на фронте с августа 1941 г.

КУДРЯВЦЕВ Иван Андреевич, род. в 1919 г., Рязанская обл., Михайловский р-н. В Красную Армию призван в январе 1940 г.

КУДРЯШОВ Александр Ефимович, род. в 1924 г., Рязанская обл., Михайловский р-н, на фронте с августа 1942 г.

КУДРЯШОВ Василий Николаевич, род. в 1895 г., Рязанская обл., г. Михайлов. Участник Гражданской войны, на фронтах Великой Отечественной войны с ноября 1941 г., ст. сержант, телефонист, 212 сп. Награжден медалью «За боевые заслуги».

КУДРЯШОВ Иван Иванович, род. в 1918 г., Рязанская обл., Михайловский р-н, Новопанский с/с. Демобилизован в июне 1947 г.

КУДРЯШОВ Николай Иванович, род. в 1903 г., Рязанская обл., Михайловский р-н, Новопанский с/с, на фронте с октября 1944 г. Награжден орденом Отечественной войны II степени.

КУДРЯШОВ Святослав Александрович, род. в 1927 г., Рязанская обл., Михайловский р-н, Новопанский с/с, на фронте с ноября 1944 г.

КУЗАВЛЕВ Михаил Яковлевич, род. в 1902 г., Рязанская обл., Михайловский р-н, д. Машково, на фронте с августа 1942 г.

КУЗЕНКОВ Василий Иванович, род. в 1909 г., Рязанская обл., Михайловский р-н, д. Поярково, на фронте с августа 1941 г.

КУЗЕНКОВ Михаил Глебович, род. в 1903 г., Рязанская обл., Михайловский р-н, на фронте с августа 1941 г.

КУЗИН Анатолий Григорьевич, род. в 1927 г., Рязанская обл.,

Михайловский р-н, д. Кукуй, на фронте с декабря .1944 г.

КУЗИН Андрей Васильевич, род. в 1896 г., Рязанская обл., Михайловский р-н, Фирюлевский с/с, на фронте с октября 1941 г.

КУЗИН Василий Максимович, род. в 1921 г., Рязанская обл., Михайловский р-н, д. Кукуй. В Красную Армию призван в мае 1940 г.

КУЗИН Григорий Александрович, род. в 1901 г., Рязанская обл., Михайловский р-н, д.Кукуй, на фронте с апреля 1942 г.

КУЗИН Дмитрий Никитович, род. в 1899 г., Рязанская обл., Михайловский р-н, с. Новопанское, на фронте с октября 1942 г.

КУЗИН Герасим Романович, род. в 1907 г., Рязанская обл., Михайловский р-н, д. Завидовка, на фронте с сентября 1941 г.

КУЗИН Иван Абрамович, род. в 1922 г., Рязанская обл., Михайловский р-н, д. Бекленевка. В Красную Армию призван в октябре 1940 г.

КУЗИН Иван Михайлович, род. в 1893 г., Рязанская обл., Михайловский р-н, с. Стубле, на фронте с января 1943 г.

КУЗИН Константин Павлович, род. в 1927 г., Рязанская обл., Михайловский р-н, д. Бекленевка, на фронте с ноября 1944 г.

КУЗИН Михаил Абрамович, род. в 1924 г., Рязанская обл., Михайловский р-н, на фронте с августа 1942 г..

КУЗИН Михаил Михайлович, род. в 1914 г., Рязанская обл., г. Михайлов, на фронте с октября 1941 г.

КУЗИН Николай Дмитриевич, род. в 1927 г., Рязанская обл., Михайловский р-н, Новопанский с/с, на фронте с ноября 1944 г.

КУЗИН Николай Семенович, род. в 1924 г., Рязанская обл., Михайловский р-н, Октябрьский п/с, на фронте с декабря 1944 г., 12 ждп. Демобилизован в 1945 г.

КУЗИН Павел Егорович, род. в 1923 г., Рязанская обл., Михайловский р-н, д. Бекленевка, на фронте с 1942 г.

КУЗИН Павел Самсонович, род. в 1927 г., Рязанская обл., Михайловский р-н, д. Кукуй, на фронте с ноября 1944 г. Демобилизован в марте 1946 г.

КУЗИН Петр Васильевич, род. в 1910 г., Рязанская обл., Михайловский р-н, с. Новопанское, на фронте с августа 1941 г. Награжден орденом Отечественной войны II степени.

КУЗИН Семен Романович, род. в 1904 г., Рязанская обл., Михайловский р-н, д. Завидовка, на фронте с сентября 1941 г.

КУЗИН Федор Васильевич, род. в 1906 г., Рязанская обл., Михайловский р-н, д. Бекленевка, на фронте с августа 1941 г.

КУЗИН Федор Иванович, род. в 1916 г., Рязанская обл., Михайловский р-н, с. Печерниковские Выселки, на фронте с января 1942 г.

КУЗИН Федор Самсонович, род. в 1917 г., Рязанская обл., Михайловский р-н, д. Кукуй, на фронте с июня 1941 г., ст. лейтенант, ком. взвода, Калининский, Западный фронты. Награжден орденами Красной Звезды, Отечественной войны I степени, медалью «За отвагу».

КУЗИНОВ Петр Никитович, род. в 1910 г., Рязанская обл., Михайловский р-н, с. Лобановские Выселки, на фронте с июня 1941 г.

КУЗЬМЕНКОВ Василий Иванович, род. в 1903 г., Рязанская обл., Михайловский р-н, Еринский с/с, на фронте с сентября 1942 г.

КУЗЬМЕНОВ Андрей Петрович, род. в 1908 г., Рязанская обл., Михайловский р-н, Новопанский с/с, на фронте с августа 1941 г.

КУЗЬМИН Илья Федорович, род. в 1915 г., Рязанская обл., Михайловский р-н, с. Лобановские Выселки, на фронте с марта 1942 г.

КУЗЬМИЧЕВ Василий Иванович, род. в 1923 г., Рязанская обл., Михайловский р-н, с. Стрелецкие Выселки, на фронте с июля 1942 г.

КУЗЬМИЧЕВ Иван Дмитриевич, род. в 1918 г., Рязанская обл., Михайловский р-н, с. Ижеславль, на фронте с марта 1944 г.

КУЗНЕЦОВ Александр Васильевич, род. в 1914 г., Рязанская обл., Михайловский р-н, Иваньковский с/с, на фронте с 1941 г., 1110 сп, рядовой.

КУЗНЕЦОВ Александр Петрович, род. в 1919 г., Рязанская обл., Михайловский р-н. В Красную Армию призван в 1939 г., на фронте с августа 1941 г., ст. сержант, Юго-Западный, Сталинградский фронты, ранен. Награжден орденом Красной Звезды.

КУЗНЕЦОВ Александр Тимофеевич, род. в 1923 г., Рязанская обл., Михайловский р-н, Печерниковский с/с, на фронте с апреля 1942 г.

КУЗНЕЦОВ Алексей Борисович, род. в 1902 г., Рязанская обл.,

Михайловский р-н, на фронте с августа 1941 г.

КУЗНЕЦОВ Алексей Васильевич, род. в 1923 г., Рязанская обл., Михайловский р-н, с. Печерники. Награжден орденом Отечественной войны II степени.

КУЗНЕЦОВ Алексей Маркович, род. в 1921 г., Рязанская обл., Михайловский р-н, с. Зайчино. В Красную Армию призван в октябре 1940 г.

КУЗНЕЦОВ Алексей Николаевич, род. 30.03.1914 г., Рязанская обл., Михайловский р-н, д. Ерино, ранен. Участвовал в боях под Орлом. Награжден орденом Славы III степени, медалью «За победу над Германией в Великой Отечественной войне 1941–1945 гг.».

КУЗНЕЦОВ Алексей Николаевич, род. в 1915 г., Рязанская обл., Михайловский р-н, д. Ерино, на фронте с апреля 1942 г. Награжден орденом Отечественной войны I степени.

КУЗНЕЦОВ Алексей Петрович, род. в 1926 г., Рязанская обл., Михайловский р-н, Октябрьский п/с, на фронте с декабря 1944 г., рядовой, 380 сп. Демобилизован в мае 1945 г.

КУЗНЕЦОВ Алексей Тимофеевич, род. в 1921 г., Рязанская обл., Михайловский р-н, с. Прудская. В Красную Армию призван в сентябре 1940 г. Награжден орденом Отечественной войны II степени.

КУЗНЕЦОВ Алексей Тимофеевич, род. в 1925 г., Рязанская обл., Михайловский р-н, с. Красное, на фронте с января 1943 г., гв. ефрейтор, телефонист, 494 сп, 174 сд, Западный фронт. Награжден орденами Славы III степени, Отечественной войны I степени, медалями «За отвагу», «За боевые заслуги».

КУЗНЕЦОВ Андрей Иванович, род. в 1921 г., Рязанская обл., Михайловский р-н, Старопашенский с/с.

КУЗНЕЦОВ Борис Иванович, род. в 1905 г., Рязанская обл., Михайловский р-н, д. Высокое, на фронте с апреля 1942 г.

КУЗНЕЦОВ Василий Иванович, род. в 1902 г., Рязанская обл., Михайловский р-н, д. Студенец.

КУЗНЕЦОВ Василий Константинович, род. в 1897 г., Рязанская обл., Михайловский р-н, с. Печерниковские Выселки, на фронте с октября 1941 г.

КУЗНЕЦОВ Василий Лаврентьевич, род. в 1927 г., Рязанская обл., Михайловский р-н, д. Студенец, на фронте с ноября 1944 г.

КУЗНЕЦОВ Василий Никитич, род. в 1916 г., Рязанская обл., Михайловский р-н, с. Глинки, на фронте с июля 1942 г.

КУЗНЕЦОВ Василий Павлович, род. в 1902 г., Рязанская обл., Октябрьский р-н, сл. Самодуровка, на фронте с апреля 1944 г.

КУЗНЕЦОВ Василий Петрович, род. в 1922 г., Рязанская обл., Михайловский р-н, Печерниковский с/с, на фронте с июня 1941 г.

КУЗНЕЦОВ Василий Поликарпович, род. в 1902 г., Рязанская обл., Михайловский р-н, сл. Самодуровка, на фронте с октября 1941 г., рядовой, стрелок, ранен. Награжден медалью «За отвагу».

КУЗНЕЦОВ Василий Ю., род. в 1922 г., Рязанская обл., Михайловский р-н, с. Глинки, на фронте с ноября 1942 г.

КУЗНЕЦОВ Виктор Евдокимович, род. в 1926 г. , Рязанская обл., Михайловский р-н, на фронте с ноября 1942 г.

КУЗНЕЦОВ Виктор Иванович, род. в 1925 г., Рязанская обл., Михайловский р-н, с. Глинки, на фронте с января 1943 г.

КУЗНЕЦОВ Владимир Васильевич, род. 25.07.1921 г., Рязанская обл., Михайловский р-н, д. Тереховое. В Красную Армию призван в октябре 1940 года, на фронте с 1941 г., лейтенант, комсорг стрелкового батальона, 12 сп, 26 сд, ранен. Участвовал в Сталинградской битве, освобождении Ростова, Одессы, Кишинева, Варшавы, взятии Берлина. Награжден орденами Красной Звезды, Отечественной войны I и II степени, медалями «За боевые заслуги», «За оборону Сталинграда», «За оборону Одессы», «За освобождение Варшавы», «За взятие Берлина», «За боевые заслуги», «За победу над Германией в Великой Отечественной войне 1941–1945 гг.». Демобилизован в 1945 г. После войны работал шофером на цементном заводе «Спартак», п. Октябрьский.

КУЗНЕЦОВ Владимир Иванович, род. в 1925 г., Рязанская обл., Михайловский р-н, на фронте с января 1943 г.

КУЗНЕЦОВ Владимир Федорович, род. в 1923 г., Рязанская обл., Октябрьский р-н, с. Высокое, на фронте с 1941 г., ст. сержант, 979 сп, 33А, 2-й Белорусский

фронт. Награжден орденами Красной Звезды, Отечественной войны II степени.

КУЗНЕЦОВ Владимир Федотович, род. 5.01.1923 г., Рязанская обл., Михайловский р-н, д. Тереховое, на фронте с октября 1941 г., ст. сержант, 979 ап, 173 сд, Воронежский, Западный фронты, контужен. Награжден орденами Красной Звезды, Отечественной войны I и II степени. Демобилизован в октябре 1945 г. Умер 23.02.1992 г. Похоронен в с. Маково.

КУЗНЕЦОВ Георгий Николаевич, род. в 1913 г., Рязанская обл., Михайловский р-н, Печерниковский с/с, на фронте с ноября 1941 г.

КУЗНЕЦОВ Григорий Андреевич, род. в 1906 г., Рязанская обл., Михайловский р-н, с. Зайчино, на фронте с мая 1942 г.

КУЗНЕЦОВ Григорий Яковлевич, род. в 1900 г., Рязанская обл., Михайловский р-н, с. Печерники, на фронте с августа 1941 года, рядовой, повозочный, 441-я полевая пекарня, 235 сд, дважды тяжело ранен. Награжден медалью «За боевые заслуги».

КУЗНЕЦОВ Дмитрий Гаврилович, род. в 1904 г., Рязанская обл., Михайловский р-н, д. Николаевка, на фронте с сентября 1941 г.

КУЗНЕЦОВ Евгений Иванович, род. в 1923 г., Рязанская обл., Михайловский р-н, на фронте с октября 1941 г., мл. лейтенант, ком. 80 взвода штрафного батальона, 61А, 1-й Белорусский фронт, дважды тяжело ранен. Награжден орденами Красной Звезды, Красного Знамени, Славы II и III степени, Отечественной войны I и II степени, Александра Невского.

Из наградного листа: *«...В боях с 18 по 26 апреля 1945 г. на западном берегу реки Одер тов. Кузнецов показал образцы мужества и отваги, умение правильно руководить взводом в трудных условиях боевой обстановки. Находясь непосредственно в боевых порядках взвода, тов. Кузнецов воодушевлял своих бойцов на подвиги, в результате чего поставленную задачу рота выполнила. Своими действиями тов. Кузнецов обеспечил выполнение боевой задачи. Тов. Кузнецов достоин правительственной награды ордена Александра Невского. Ком. 8 ОТБ подполковник Батурин».*

КУЗНЕЦОВ Евдоким Васильевич, род. в 1897 г., Рязанская обл., г. Михайлов, на фронте с декабря 1942 г.

КУЗНЕЦОВ Егор Васильевич, род. в 1899 г., Рязанская обл., Михайловский р-н, Старопашенский с/с, на фронте с октября 1941 г., гв. сержант, посыльный штаба дивизии. Награжден медалями «За боевые заслуги», «За отвагу».

КУЗНЕЦОВ Ефим Павлович, род. в 1912 г., Рязанская обл., Михайловский р-н, на фронте с 1941 г., рядовой.

КУЗНЕЦОВ Захар Павлович, род. в 1895 г., Рязанская обл., Октябрьский р-н, с. Зайчино, на фронте с июня 1942 г.

КУЗНЕЦОВ Иван Александрович, род. в 1926 г., Рязанская обл., Михайловский р-н, д. Студенец, на фронте с 1943 г., ефрейтор, стрелок комендантского взвода роты управления, 257 тбр, 1-я Краснознаменная Армия, 1-й Дальневосточный фронт. Участвовал в освобождении Маньчжурии. Награжден медалью «За боевые заслуги».

КУЗНЕЦОВ Иван Васильевич, род. в 1925 г., Рязанская обл., Михайловский р-н, на фронте с января 1943 г.

КУЗНЕЦОВ Иван Дмитриевич, род. в 1900 г., Рязанская обл., Михайловский р-н, с. Печерники, на фронте с сентября 1941 г.

КУЗНЕЦОВ Иван Егорович, род. в 1908 г., Рязанская обл., Михайловский р-н, д. Студенец, на фронте с августа 1941 г.

КУЗНЕЦОВ Иван Иванович, род. в 1894 г., Рязанская обл., Михайловский р-н, Печерниковский с/с, на фронте с апреля 1943 г.

КУЗНЕЦОВ Иван Ильич, род. в 1919 г., Рязанская обл., Михайловский р-н. В Красную Армию призван в октябре 1940 г.

КУЗНЕЦОВ Иван Никитович, род. в 1907 г., Рязанская обл., Михайловский р-н, с. Глинки, на фронте с мая 1942 г.

КУЗНЕЦОВ Иван Петрович, род. в 1925 г., Рязанская обл., Михайловский р-н, на фронте с января 1943 г.

КУЗНЕЦОВ Иван Тимофеевич, род. в 1911 г., Рязанская обл., Михайловский р-н, с. Печерниковские Выселки, на фронте с февраля 1941 г., ефрейтор, телефонист, 2-й Белорусский фронт. Награжден медалью «За отвагу».

КУЗНЕЦОВ Иван Яковлевич, род. в 1898 г., Рязанская обл., Михайловский р-н, Печерниковский с/с, на фронте с октября 1941 г.

КУЗНЕЦОВ Илья Филиппович, род. в 1899 г., Рязанская обл.,

Михайловский р-н, д. Журавли, на фронте с августа 1942 г.

КУЗНЕЦОВ Константин Федорович, род. в 1915 г., Рязанская обл., Михайловский р-н, с. Стрелецкие Выселки, на фронте с августа 1941 г.

КУЗНЕЦОВ Кузьма Афанасьевич, род. в 1913 г., Рязанская обл., Михайловский р-н, с. Хавертово, на фронте с 1941 г., рядовой.

КУЗНЕЦОВ Максим Васильевич, род. в 1904 г., Рязанская обл., Михайловский р-н, на фронте с августа 1941 г.

КУЗНЕЦОВ Михаил Андреевич, род. 11.11.1925 г., Рязанская обл., Клепиковский р-н, на фронте с августа 1943 г., гв. мл. сержант, наводчик орудия 76-мм пушек, 76 гв. сп, 27 сд, 8 гв. А, Юго-Западный, 1-й Белорусский, 3-й Украинский фронты, дважды ранен. Участвовал в форсировании Днепра, Днестра, Вислы, освобождении Запорожья, Варшавы, взятии Берлина. Награжден орденами Славы II и III степени, Красного Знамени, Отечественной войны I и II степени, двумя медалями «За боевые заслуги», медалью «За отвагу». После войны работал управляющим трестом «Михайловмежрайгаз».

КУЗНЕЦОВ Михаил Васильевич, род. в 1904 г., Рязанская обл., Михайловский р-н, д. Красное Городище, на фронте с ноября 1942 г.

КУЗНЕЦОВ Михаил Григорьевич, род. в 1912 г., Рязанская обл., Михайловский р-н, на фронте с июня 1941 г., мл. сержант, повозочный транспортной роты. Награжден медалью «За боевые заслуги».

КУЗНЕЦОВ Михаил Михайлович, род. в 1927 г., Рязанская обл., Михайловский р-н, Печерниковский с/с. Демобилизован в январе 1947 г.

КУЗНЕЦОВ Матвей Алекс., род. в 1901 г., Рязанская обл., Михайловский р-н, д. Красное, на фронте с августа 1941 г.

КУЗНЕЦОВ Никанор Семенович, род. в 1913 г., Рязанская обл., Михайловский р-н, Иваньковский с/с, на фронте с 1941 г., рядовой.

КУЗНЕЦОВ Николай Алексеевич, род. в 1925 г., Рязанская обл., Михайловский р-н, на фронте с февраля 1943 г., гв. сержант, ком. отд., 171 сп, 182 сд, дважды ранен. Награжден орденами Красной Звезды, Отечественной войны I и II степени.

КУЗНЕЦОВ Николай Васильевич, род. в 1919 г., Рязанская обл., Михайловский р-н, Печерниковский с/с. В Красную Армию призван в январе 1940 г.

КУЗНЕЦОВ Николай Васильевич, род. в 1927 г., Рязанская обл., Октябрьский р-н, сл. Самодуровка, на фронте с ноября 1944 г.

КУЗНЕЦОВ Николай Егорович, род. в 1921 г., Рязанская обл., Михайловский р-н, д. Студенец. В Красную Армию призван в декабре 1940 г., аэроклуб, г. Скопин.

КУЗНЕЦОВ Николай Иванович, род. в 1913 г., Рязанская обл., Михайловский р-н, на фронте с 1941 г., рядовой.

КУЗНЕЦОВ Николай Иванович, род. 15.03.1918 г., Рязанская обл., Михайловский р-н, с. Печерники, на фронте с июня 1941 г., лейтенант, ком. взвода связи, нач. радиостанции, 657 бао, Западный фронт. Награжден медалью «За победу над Германией в Великой Отечественной войне 1941–1945 гг.». Демобилизован в январе 1947 г. После войны работал зам. председателя колхоза «Новый путь» Михайловского района.

КУЗНЕЦОВ Николай Матвеевич, род. в 1923 г., Рязанская обл., Михайловский р-н, на фронте с августа 1941 г., лейтенант, ком. взвода упр., 6А, 1-й Прибалтийский фронт. Награжден орденами Красной Звезды, Отечественной войны I и II степени.

КУЗНЕЦОВ Николай Павлович, род. 21.05.1905 г., Рязанская обл., Михайловский р-н, с. Стрелецкие Выселки, на фронте с мая 1942 г., рядовой. Награжден орденами Красной Звезды, Славы III степени, Отечественной войны I и II степени, двумя медалями «За боевые заслуги», двумя медалями «За отвагу». После войны работал на цементном заводе «Спартак», п. Октябрьский.

КУЗНЕЦОВ Николай Поликарпович, род. в 1927 г., Рязанская обл., Михайловский р-н, Стрелецко-Высельский с/с, на фронте с декабря 1944 г., в/ч ПВО.

КУЗНЕЦОВ Николай Семенович, род. в 1924 г., Рязанская обл., Михайловский р-н, д. Студенец, на фронте с сентября 1942 г. Демобилизован в марте 1947 г.

КУЗНЕЦОВ Николай Федорович, род. в 1919 г., Рязанская обл., Захаровский р-н, Липковский с/с, на фронте с 1941 г.

КУЗНЕЦОВ Павел Иванович, род. в 1918 г., Рязанская обл., г. Михайлов, на фронте с августа 1941 г., рядовой.

КУЗНЕЦОВ Петр Анатольевич, род. в 1892 г., Рязанская обл., Михайловский р-н, д. Студенец, на фронте с октября 1942 г.

КУЗНЕЦОВ Петр Иванович, род. в 1905 г., Рязанская обл., Михайловский р-н, Печерниковский с/с, на фронте с августа 1941 г.

КУЗНЕЦОВ Петр Яковлевич, род. в 1894 г., Рязанская обл., Михайловский р-н, с. Печерники, на фронте с апреля 1942 г.

КУЗНЕЦОВ Семен А., род. в 1895 году, Рязанская обл., Михайловский р-н, д. Студенец, на фронте с июля 1942 г.

КУЗНЕЦОВ Сергей Васильевич, род. в 1897 г., Рязанская обл., Михайловский р-н, д. Студенец, на фронте с октября 1941 г.

КУЗНЕЦОВ Сергей Иванович, род. 12.04.1921 г., Рязанская обл., Михайловский р-н, Старопашенский с/с. В Красную Армию призван в декабре 1939 г., Северный флот, на фронте с июня 1941 г., ст. лейтенант. Награжден медалями «За боевые заслуги», «За оборону Советского Заполярья», «За победу над Германией в Великой Отечественной войне 1941–1945 гг.». Демобилизован в феврале 1947 г. После войны работал литературным сотрудников Михайловской районной газеты, зав. отделом Михайловского райкома партии.

КУЗНЕЦОВ Сергей Иванович, род. в 1924 г., Рязанская обл., Михайловский р-н, на фронте с августа 1942 г., 240-й полк НКВД.

КУЗНЕЦОВ Сергей Степанович, род. в 1921 г., Рязанская обл., Михайловский р-н, Стрелецко-Высельский с/с. В Красную Армию призван в апреле 1941 г. Награжден медалью «За отвагу», орденами Отечественной войны I и II степени.

КУЗНЕЦОВ Степан Иванович, род. в 1900 г., Рязанская обл., Михайловский р-н, с. Стрелецкие Выселки, на фронте с августа 1942 г.

КУЗНЕЦОВ Степан Петрович, род. 25.12.1909 г., Рязанская обл., Михайловский р-н, с. Малинки, на фронте с августа 1941 г., ст. лейтенант, ком. роты, Волховский фронт. Награжден орденом Отечественной войны II степени, медалью «За победу над Германией в Великой Отечественной войне 1941–1945 гг.». Демобилизован в ноябре 1945 г. После войны работал председателем колхоза им. Ленина.

КУЗНЕЦОВ Тимофей Матвеевич, род. в 1900 г., Рязанская обл., Михайловский р-н, с. Печерниковские Выселки, на фронте с августа 1941 г., рядовой, орудийный номер, Ленинградский фронт, тяжело ранен. Награжден медалями «За оборону Ленинграда», «За боевые заслуги».

КУЗНЕЦОВ Федор Михайлович, род. в 1906 г., Рязанская обл., г. Михайлов, на фронте с марта 1943 г.

КУЗНЕЦОВ Яков Васильевич, род. в 1913 г., Рязанская обл., Михайловский р-н, д. Бекленевка, на фронте с октября 1941 г.

КУЗНЕЦОВА Анна Ивановна, род. в 1924 г., Рязанская обл., Михайловский р-н, Козловский с/с, на фронте с марта 1943 г., 2-й Белорусский фронт. Демобилизована в мае 1945 г.

КУЗОВИЧЕВ Андрей Павлович, род. в 1917 г., Рязанская обл., Михайловский р-н, с. Машково, на фронте с августа 1941 г.

КУЗЬКИН Иван Михайлович, род. в 1927 г., Рязанская обл., Октябрьский р-н, сл. Самодуровка, на фронте с ноября 1944 г.

КУЗЬКИН Илья Николаевич, род. в 1925 г., Рязанская обл., Михайловский р-н, на фронте с декабря 1942 г., гв. рядовой, наводчик станкового пулемета, разведчик, 99 орр, 61 сд, трижды ранен. Награжден орденом Красной Звезды, двумя медалями «За отвагу», медалью «За боевые заслуги».

КУЗЬКИН Михаил Федорович, род. в 1900 г., Рязанская обл., Михайловский р-н, сл. Самодуровка, на фронте с октября 1941 года, сержант, ком. отд., 54 осб, 5 сд, ранен. Награжден орденами Славы III степени, Красной Звезды.

КУЗЬМИН Александр Антонович, род. в 1905 г., Рязанская обл., Октябрьский р-н, Стрелецко-Высельский с/с, на фронте с июня 1941 г., ст. сержант, ком. отд. связи, 19 ап, 26 сд, дважды ранен. Награжден орденом Красной Звезды, медалью «За отвагу».

КУЗЬМИН Василий Егорович, род. в 1919 г., Рязанская обл., г. Михайлов.

КУЗЬМИН Василий Максимович, род. 22.10.1925 г., Рязанская обл., Михайловский р-н, д. Журавли, на фронте с декабря 1941 года, ст. сержант, зам. ком. взвода, 30 сп, 102 сд, 1-й, 2-й, 3-й Белорусские фронты, дважды ранен, контужен. Участвовал в освобождении Украины, Белоруссии, в боях в Восточной Пруссии, взятии Кенигсберга, Берлина. Награжден двумя орденами Красной Звезды, орденом Отечественной войны I степени, медалями «За взятие Кенигсбер-

га», «За боевые заслуги». Трудовые награды – орден Октябрьской Революции, два ордена «Знак Почета».

КУЗЬМИН Василий Николаевич, род. в 1926 г., Рязанская обл., Михайловский р-н, д. Узуновка, на фронте с апреля 1944 г.

КУЗЬМИН Виктор Алексеевич, род. в 1927 г., Рязанская обл., Октябрьский р-н, Стрелецко-Высельский с/с, на фронте с января 1945 г.

КУЗЬМИН Виктор Федорович, род. в 1927 г., Рязанская обл., Михайловский р-н, с. Пушкари, на фронте с июля с 1944 г., сержант. Демобилизован в марте 1946 г.

КУЗЬМИН Владимир Егорович, род. в 1902 г., Рязанская обл., Михайловский р-н, Октябрьский п/с, на фронте с августа 1941 г.

КУЗЬМИН Иван Егорович, род. в 1924 г., Рязанская обл., г. Михайлов, на фронте с февраля 1942 г., гв. рядовой, 7 кв. сд, Северо-Западный, 2-й Прибалтийский фронты, ранен. Награжден орденом Красной Звезды, Славы III степени, медалью «За отвагу».

КУЗЬМИН Иван Кузьмич, род. в 1895 г., Рязанская обл., Октябрьский р-н, д. Красное Городище, на фронте с июня 1941 г.

КУЗЬМИН Иван Степанович, род. в 1916 г., Рязанская обл., Михайловский р-н, с. Стубле.

КУЗЬМИН Иван Трофимович, род. в 1901 г., Рязанская обл., Михайловский р-н, д. Завидовка, на фронте с сентября 1941 г.

КУЗЬМИН Илья Федорович, род. в 1915 г., Рязанская обл., Михайловский р-н, с. Лобановские Выселки, на фронте с марта 1942 г.

КУЗЬМИН Константин Семенович, род. в 1909 г., Рязанская обл., г. Михайлов, на фронте с июля 1941 г.

КУЗЬМИН Максим Степанович, род. в 1901 г., Рязанская обл., Михайловский р-н, д. Журавли, на фронте с февраля 1942 г.

КУЗЬМИН Михаил Михайлович, род. в 1926 г., Рязанская обл., Михайловский р-н, д. Завидовка, на фронте с ноября 1943 г.

КУЗЬМИН Николай Алексеевич, род. в 1912 г., Рязанская обл., Михайловский р-н, Октябрьский п/с, на фронте с 1941 г., рядовой.

КУЗЬМИН Николай Георгиевич, род. в 1921 г., Рязанская обл., г. Михайлов. В Красную Армию призван в октябре 1940 г.

КУЗЬМИН Николай Иванович, род. в 1927 г., Рязанская обл., Михайловский р-н, с. Маково, на фронте с декабря 1944 г.

КУЗЬМИН Петр Федорович, род. в 1905 г., Рязанская обл., Михайловский р-н, Каморинский с/с, на фронте с декабря 1942 г.

КУЗЬМИН Сергей Акимович, род. в 1904 г., Рязанская обл., Михайловский р-н, д. Красное Городище, на фронте с сентября 1941 г.

КУЗЬМИН Федор Михайлович, род. в 1924 г., Рязанская обл., Михайловский р-н, д. Завидовка, на фронте с августа 1942 г., рядовой, телефонист, 624 орд, Волховский, Брянский, Воронежский, 1-й Украинский фронты, ранен. Награжден орденами Красной Звезды, Отечественной войны II степени, медалями «За отвагу», «За боевые заслуги».

КУЗЬМИНОВ Владимир Кондратьевич, род. в 1927 г., Рязанская обл., Михайловский р-н, с. Лобановские Выселки, на фронте с декабря 1944 г., в/ч № 2200.

КУЗЬМИНОВ Николай Никитович, род. в 1919 г., Рязанская обл., Михайловский р-н, с. Лобановские Выселки. В Красную Армию призван в феврале 1940 года, 624-й погранотряд.

КУЗЬМИНОВ Петр Федорович, род. в 1905 г., Рязанская обл., Михайловский р-н, с. Лобановские Выселки, на фронте с февраля 1943 г.

КУЗЬМИЧЕВ Алексей Иванович, род. в 1925 г., Рязанская обл., Михайловский р-н, с. Ижеславль, на фронте с марта 1943 г.

КУЗЬМИЧЕВ Василий Емельянович, род. в 1924 г., Рязанская обл., Михайловский р-н, с. Ижеславль, на фронте с декабря 1942 г.

КУЗЬМИЧЕВ Василий Иванович, род. 1.07.1923 г., Рязанская обл., Михайловский р-н, с. Стрелецкие Выселки, на фронте с 1941 года, рядовой, пулеметчик, разведчик, 758 сп, 88 сд, тяжело ранен. Участвовал в освобождении Ржева. Награжден орденами Славы III степени, Отечественной войны I степени, медалью «За боевые заслуги». Демобилизован в 1943 г. по ранении.

КУЗЬМИЧЕВ Иван Андреевич, род. в 1900 г., Рязанская обл., Михайловский р-н, с. Стрелецкие Выселки, на фронте с октября 1941 г.

КУЗЬМИЧЕВ Иван Иванович, род. в 1926 г., Рязанская обл., Михайловский р-н, Стрелецко-Высельский с/с, на фронте с июня 1944 г. Награжден орденом Отечественной войны I степени.

КУЗЬМИЧЕВ Николай Григорьевич, род. в 1920 г., Рязанская обл., Михайловский р-н. В Красную Армию призван в октябре 1940 г. Награжден орденом Отечественной войны II степени.

КУЗЬМИЧЕВ Петр Григорьевич, род. в 1921 г., Рязанская обл., Михайловский р-н, Стрелецко-Высельский с/с. В Красную Армию призван в ноябре 1940 г.

КУЗЬМИЧЕВ Сергей Дмитриевич, род. в 1924 г., Рязанская обл., Михайловский р-н, д. Локня, на фронте в августа 1942 г.

КУЗЬМИЧЕВ Федор Дмитриевич, род. в 1914 г., Рязанская обл., Михайловский р-н, с. Ижеславль, на фронте с июня 1944 г.

КУЗЯКИН Василий А., род. в 1918 г., Рязанская обл., Михайловский р-н, Старопашенский с/с, на фронте с июня 1941 г.

КУЗЯКИН Иван Васильевич, род. в 1897 г., Рязанская обл., г. Михайлов, на фронте с апреля 1942 г.

КУКАЛЕНКО Федор Давыдович, род. в 1919 г., Рязанская обл., Чапаевский р-н, д. Волосовка, на фронте с 1941 г., лейтенант, помощник начальника штаба по разведке, 354 опаб, 155 укрепрайон, 39А. Награжден орденами Красного Знамени, Красной Звезды, Отечественной войны I и II степени, медалями «За отвагу», «За боевые заслуги».

КУКИН Владимир Дмитриевич, род. в 1921 г., Рязанская обл., Михайловский р-н, Новопанский с/с. В Красную Армию призван в сентябре 1940 г.

КУКИН Николай Васильевич, род. в 1923 г., Рязанская обл., Михайловский р-н, Новопанский с/с, на фронте с августа 1941 г.,

КУКИН Федор Тихонович, род. в 1919 г., Рязанская обл., Чапаевский р-н, с. Березово, на фронте с 1941 г.

КУКЛИКОВ Иван Дмитриевич, род. в 1920 г., Рязанская обл., Михайловский р-н, Щетининский с/с. В Красную Армию призван в ноябре 1940 г.

КУКОВ Алексей Иванович, род. в 1895 г., Рязанская обл., Михайловский р-н, Щетининский с/с.

КУКОВ Василий Николаевич, род. в 1916 г., Рязанская обл., Михайловский р-н, Щетининский с/с. В Красную Армию призван в 1937 г., на фронте с апреля 1942 г., лейтенант. Награжден орденом Красной Звезды.

КУКОВ Владимир Александрович, род. в 1925 г., Рязанская обл., Михайловский р-н, на фронте с января 1943 г., ефрейтор, 233 иап, 234 иад. Награжден медалями «За отвагу», «За боевые заслуги».

КУКОВ Владимир Николаевич, род. в 1923 г., Рязанская обл., Михайловский р-н, с. Щетиновка, на фронте с июля 1941 г., рядовой, сапер, 120 осб, 6 гв. тк, Юго-Западный, Воронежский, 1-й, 2-й Украинские фронты, четырежды ранен. Награжден орденами Славы III степени, Отечественной войны I степени, Красной Звезды, медалями «За отвагу», «За боевые заслуги».

КУКОВ Николай Иванович, род. в 1912 г., Рязанская обл., Михайловский р-н, на фронте с 1941 г.

КУКОВ Николай Матвеевич, род. 21.08.1924 г., Рязанская обл., Михайловский р-н, с. Щетиновка, на фронте с августа 1942 года, гв. мл. сержант, зав. складом адм.-хоз. части упр., 1 гв. ад, Ста-

линградский, Центральный, 1-й Украинский фронты. Участвовал в обороне Сталинграда, битве на Курской дуге, освобождении Польши, Чехословакии, боях в Австрии. Закончил войну в Берлине. Награжден орденами Красной Звезды, Отечественной войны II степени, Славы III степени, медалями «За боевые заслуги», «За оборону Сталинграда». Демобилизован в апреле 1947 г.

КУКОВ Михаил Федорович, род. в 1925 г., Рязанская обл., Михайловский р-н, на фронте с марта 1943 г.

КУКУЙ Александр Иванович, 1894 г., Рязанская обл., г. Михайлов, на фронте с апреля 1943 года, рядовой.

КУКУЙ Виталий Александрович, род. в 1925 г., Рязанская обл., г. Михайлов, на фронте с марта 1943 г., рядовой, 33 зап. Демобилизован в апреле 1949 г.

КУКУШКИН Алексей Павлович, род. в 1921 г., Рязанская обл., Михайловский р-н, г. Михайлов. В Красную Армию призван в октябре 1940 г.

КУКУШКИН Дмитрий Михайлович, род. в 1919 г., Рязанская обл., Чапаевский р-н, Павелковский с/с, на фронте с 1941 г.

КУКУШКИН Петр Борисович, род. в 1911 г., Рязанская обл., Михайловский р-н, с. Малинки, на фронте с 1941 г.

КУЛАГИН Александр Максимович, род. в 1927 г., Рязанская обл., Михайловский р-н, с. Хавертово, на фронте с ноября 1944 г.

КУЛАГИН Анатолий Матвеевич, род. в 1923 г., Рязанская обл., Михайловский р-н, с. Ижеславль.

КУЛАГИН Иван Васильевич, род. в 1911 г., Рязанская обл., Михайловский р-н, Фрунзенский с/с, на фронте с 1941 г.

КУЛАГИН Иван Григорьевич, род. в 1926 г., Рязанская обл., Михайловский р-н, д. Хавертово, на фронте с ноября 1943 г.

КУЛАГИН Иван Константинович, род. в 1911 г., Рязанская обл., Михайловский р-н, д. Локня, на фронте с июня 1941 г.

КУЛАГИН Иван Фролович, род. в 1899 г., Рязанская обл., Михайловский р-н, с. Хавертово, на фронте с января 1942 г.

КУЛАГИН Максим Никитович, род. в 1903 г., Рязанская обл., Михайловский р-н, д. Хавертово, на фронте с августа 1941 г.

КУЛАГИН Матвей Егорович, род. в 1899 г., Рязанская обл., Михайловский р-н, с. Хавертово, на фронте с мая 1942 г.

КУЛАГИН Михаил Афанасьевич, род. в 1924 г., Рязанская обл., Михайловский р-н, с. Хавертово, на фронте с августа 1942 г., рядовой, наводчик, 982 ап, 413 ад, 65А, Белорусский фронт, тяжело ранен. Награжден орденами Славы III степени, Отечественной войны II степени, медалями «За боевые заслуги», «За отвагу».

Из наградного листа: *«22.02.45 в боях за овладение плацдармом на северном берегу реки Шварцвассер (Польша) прямой наводкой уничтожил самоходное орудие противника, 4 станковых и 3 ручных пулемета вместе с обслугой, 75-мм пушку, подавил огонь 5 снайперов, в составе батареи отразил атаку противника, расстреляв до роты вражеских солдат, чем обеспечил успех и закрепление нашей пехоты на достигнутых рубежах, в этом бою был тяжело ранен».*

КУЛАГИН Николай Алексеевич, род. в 1926 г., Рязанская обл., Михайловский р-н, д. Локня, на фронте с мая 1944 г. Награжден орденом Отечественной войны II степени.

КУЛАГИН Николай Гаврилович, род. в 1893 г., Рязанская обл., Михайловский р-н, д. Локня, на фронте с декабря 1942 г.

КУЛАГИН Николай Максимович, род. в 1925 г., Рязанская обл., Михайловский р-н, с. Хавертово, на фронте с января 1943 г.

КУЛАГИН Николай Терентьевич, род. в 1925 г., Рязанская обл., Михайловский р-н, с. Хавертово, на фронте с января 1943 г.

КУЛАГИН Сергей Иванович, род. в 1925 г., Рязанская обл., Михайловский р-н, с. Хавертово, на фронте с января 1943 г.

КУЛАГИН Терентий Фролович, род. в 1896 г., Рязанская обл., Михайловский р-н, с. Хавертово, на фронте с октября 1941 г.

КУЛАКОВ Алексей Павлович, род. в 1902 году, г. Москва, на фронте с апреля 1944 г.

КУЛАКОВ Василий Павлович, род. в 1909 г., Рязанская обл., Михайловский р-н, Новопанский с/с, на фронте с июня 1941 года, сержант, автомеханик, 57 ап, 18 автбр, Западный, Сталинградский, Центральный, 1-й Белорусский фронты. В Красную Армию призван в июне 1941 г. Награжден орденом Красной Звезды, медалью «За оборону Сталинграда». Демобилизован в январе 1946 г.

Из наградного листа: *«5.07.44, заменив водителя, доставлял боеприпасы на огневые позиции в район г. Город-Зей. Немцы упорно пытались захватить батарею. Под огнем противника т. Кулаков прицепил к машине миномет, погрузил 12 ящиков мин и, захватив раненого лейтенанта, командира взвода минометов, вывез их из рук врага. 7.07.44 г. во время одной из контратак немцев на части отрезанной 10 кав. дивизии в районе с. Жуховичи т. Кулаков ползком пробрался к машине, стоявшей на занятом противником участке, и под огнем врага привел ее в расположение наших частей».*

КУЛАКОВ Иван Акимович, род. в 1920 г., Рязанская обл., Михайловский р-н, Чуриковский с/с, на фронте с августа 1941 г., ефрейтор, разведчик, 392 сп, 73 сд, 48А. Награжден орденами Славы III степени, Красной звезды, медалью «За боевые заслуги».

КУЛАКОВ Иван Петрович, род. в 1925 г., Рязанская обл., Михайловский р-н, с. Рачатники, на фронте с марта 1943 г.

КУЛАКОВ Михаил Александрович, род. в 1902 г., Рязанская обл., Михайловский р-н, с. Прудская, на фронте с октября 1941 г.

КУЛАКОВ Михаил Михайлович, род. в 1918 г., Рязанская обл., Михайловский р-н, с. Прудская, на фронте с октября 1941 г.

КУЛАКОВ Николай Александрович, род. в 1920 г., Рязанская обл., Михайловский р-н. В Красную Армию призван в 1940 г., на фронте с 1941

года, лейтенант, командир огневого взвода, 1576 зап, Ленинградский, Северо-Кавказский, Юго-Западный фронты. Участник обороны Ленинграда. Участвовал в освобождении Киева. Награжден орденами Красной Звезды, Отечественной войны II степени, медалью «За боевые заслуги».

Из наградного листа: *«При обороне Ленинграда в августе 1942 г. в составе 384 зап, взвод Кулакова Н.А. сбил самолет противника».*

КУЛАКОВ Николай Васильевич, род. в 1903 г., Рязанская обл., Михайловский р-н, Помозовский с/с, на фронте с октября 1941 г.

КУЛАКОВ Петр Иванович, род. в 1907 г., Рязанская обл., Михайловский р-н, Рачатниковский с/с, на фронте с ноября 1941 г.

КУЛАКОВ Петр Михайлович, род. в 1904 г., Рязанская обл., Михайловский р-н, с. Новопанское, на фронте с сентября 1941 г.

КУЛАКОВ Сергей Михайлович, род. в 1909 г., Рязанская обл., Михайловский р-н, с. Прудская, на фронте с марта 1943 г.

КУЛАКОВ Сергей Павлович, род. в 1905 г., Рязанская обл., Михайловский р-н, Помозовский с/с, на фронте с сентября 1941 года, рядовой, санитар, 142 гв. сп, 47 гв. сд, дважды ранен. Награжден орденами Красной Звезды, Славы III степени.

Из наградного листа: *«С 6.02.45 по 10.02.45 в боях при форсировании реки Одер и занятию, а также расширению плацдарма в условиях сильного артиллерийского обстрела и массированных налетов вражеской авиации, при отсутствии средств переправы между пробоинами льда переправил на восточный берег р. Одер 127 тяжелораненых бойцов и офицеров».*

КУЛЕВ Федор Иванович, род. в 1910 г., Курская обл., на фронте с июня 1941 г., капитан, командир минометной роты, 317 сп, 92 сд, Ленинградский фронт, дважды ранен. Награжден орденами Александра Невского, Красной Звезды, Красного Знамени, Славы II и III степени, Отечественной войны I и II степени, медалями «За оборону Ленинграда», «За отвагу», «За боевые заслуги».

Из наградного листа: *«29.06.44 г. на безымянной высоте минометной ротой было подавлено 2 станковых пулемета и уничтожено до взвода финских автоматчиков. Кулев Ф.И. умело командовал огнем при отражении контратак противника. По бездорожью при отсутствии транспорта, с малым количеством личного состава им было организовано снабжение роты боеприпасами и продовольствием. Командир полка полковник Глухов».*

КУЛЕВ Федор Степанович, род. в 1895 г., Рязанская обл., Михайловский р-н, Горловский с/с, на фронте с июля 1941 г.

КУЛЕШОВ Алексей Иосифович, род. в 1917 г., Рязанская обл., Михайловский р-н, д. Донцы, на фронте с декабря 1941 г., рядовой, артиллерист, 392 кпап, 3-й Белорусский фронт, Награжден медалями «За боевые заслуги», «За отвагу».

Из наградного листа: *«Во время ведения огня с прямой наводки тов. Кулешов, не обращая внимания на рвущиеся вокруг вражеские снаряды, заменяет тяжелораненых товарищей и, не снижая темпа огня, продолжает самоотверженно работать у орудия, нанося большой урон противнику».*

КУЛЕШОВ Александр Иванович, род. в 1917 г., Рязанская обл., Михайловский р-н, д. Ново-Николаевка, на фронте с октября 1941 г.

КУЛЕШОВ Василий Антонович, род. в 1925 г., Рязанская обл., Михайловский р-н, д. Ново-Николаевка, на фронте с января 1943 г.

КУЛЕШОВ Виктор Дмитриевич, род. в 1924 г., Рязанская обл., Михайловский р-н, д. Машково, на фронте с сентября 1942 г.

КУЛЕШОВ Владимир Михайлович, род. в 1924 г., Рязанская обл., Михайловский р-н, д. Ново-Николаевка, на фронте с августа 1942 г.

КУЛЕШОВ Дмитрий Александрович, род. в 1924 г., Рязанская обл., Михайловский р-н, д. Ново-Николаевка, на фронте с августа 1942 г.

КУЛЕШОВ Дмитрий Петрович, род. в 1899 г., Рязанская обл., Михайловский р-н, с. Машково, на фронте с сентября 1941 г.

КУЛЕШОВ Иван Васильевич, род. в 1924 г., Рязанская обл., Михайловский р-н, д. Ново-Николаевка, на фронте с августа 1942 г. Награжден орденом Отечественной войны I степени.

КУЛЕШОВ Михаил Васильевич, род. в 1895 г., Рязанская обл., Михайловский р-н, Новопанский с/с, на фронте с июня 1942 г.

КУЛЕШОВ Юрий Михайлович, род. в 1926 г., Рязанская обл., Михайловский р-н, д. Ново-Николаевка, на фронте с ноября 1943 г., ефрейтор, автоматчик, 342 сп, 46 сд, 2 УА, Ленинград-

ский, 2-й Белорусский фронты, дважды ранен. Награжден орденом Отечественной войны I степени, медалями «За боевые заслуги», «За победу над Германией в Великой Отечественной войне 1941–1945 гг.». После войны работал кладовщиком колхоза имени Карла Маркса.

КУЛИКОВ Александр Семенович, род. в 1905 г., Рязанская обл., Михайловский р-н, д. Студенец, на фронте с августа 1941 г.

КУЛИКОВ Антон Иванович, род. в 1903 г., Рязанская обл., Михайловский р-н, Слободской с/с, на фронте с октября 1941 г.

КУЛИКОВ Василий Андреевич, род. в 1904 г., Рязанская обл., Михайловский р-н, д. Студенец, на фронте с сентября 1941 г.

КУЛИКОВ Василий Матвеевич, род. в 1913 г., Рязанская обл., Михайловский р-н, с. Малинки, на фронте с 1941 г.

КУЛИКОВ Василий Пантелеевич, род. в 1911 г., Рязанская обл., Михайловский р-н, д. Слободка, на фронте с июня 1941 г., рядовой, 276 лап, 5 ад. Награжден орденами Красной Звезды, Отечественной войны II степени, медалью «За боевые заслуги».

КУЛИКОВ Виктор Гаврилович, род. 17.05.1924 г., Рязанская обл., Михайловский р-н, Каморинский с/с, на фронте с 1942 года, гв. ефрейтор, разведчик, 3-й Украинский фронт. Участвовал в форсировании рек Сев. Донец, Днепр, Днестр, освобождении Украины, Молдавии, Румынии. Награжден орденами Красной Звезды, Отечественной войны II степени, медалями «За боевые заслуги», «За победу над Германией в Великой Отечественной войне 1945–1945 гг.». Демобилизован в 1947 г.

КУЛИКОВ Гавриил Козьмич, род. в 1896 г., Рязанская обл., Михайловский р-н, Каморинский с/с, на фронте с октября 1941 г.

КУЛИКОВ Дмитрий Васильевич, род. в 1915 г., Рязанская обл., г. Михайлов, на фронте с июня 1941 г.

КУЛИКОВ Дмитрий Максимович, род. 23.10.1915 г., Рязанская обл., Михайловский р-н, с. Козловка. В Красную Армию призван в мае 1936 г., на фронте с июня 1941 г., гв. сержант, ком. отд. роты автоматчиков, 859 сп, 294 сд, Северо-Западный, Ленинградский, Воронежский, 1-й, 2-й Украинские фронты. Участник советско-финляндской войны. Награжден орденами Красной Звезды, Славы III степени, медалями «За боевые заслуги», «За отвагу». После войны работал шофером на Михайловском консервном заводе.

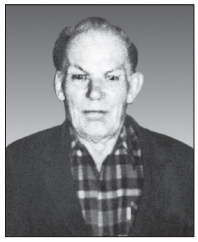

КУЛИКОВ Иван Антонович, род. в 1924 г., Рязанская обл., Михайловский р-н, д. Слободка, на фронте с августа 1942 г., лейтенант, командир взвода крупнокалиберных пулеметов, 1-й Белорусский фронт. Награжден орденами Красной Звезды, Отечественной войны I степени, медалями «За взятие Берлина».

Из наградного листа: *«В боях на подступах к Берлину со своим взводом сбил самолет противника. Достоин награждения правительственной наградой. Командир 1560 ап ПВО Дыриков».*

КУЛИКОВ Иван Иванович, род. в 1923 г., Рязанская обл., Михайловский р-н, на фронте с 1943 года, гв. рядовой, стрелок, 118 гв. сп 37 гв. сд. Дважды ранен. Награжден медалями «За боевые заслуги», «За отвагу».

КУЛИКОВ Кузьма Гаврилович, род. в 1922 г., Рязанская обл., Михайловский р-н, Каморинский с/с, на фронте с октября 1941 г.

КУЛИКОВ Кузьма Федорович, род. в 1898 г., Рязанская обл., Михайловский р-н, д. Студенец, на фронте с июня 1941 г., рядовой, телефонист, 138 апабр, ранен. Награжден орденом Красной Звезды, медалями «За боевые заслуги», «За отвагу».

КУЛИКОВ Михаил Пантелеймонович, род. в 1904 г., Рязанская обл., Михайловский р-н, Виленский с/с, на фронте с сентября 1941 г.

КУЛИКОВ Николай Дмитриевич, род. в 1908 г., Рязанская обл., Михайловский р-н, Слободской с/с, на фронте с января 1943 г. Награжден орденом Отечественной войны II степени.

КУЛИКОВ Петр Никитич, род. в 1909 г., Рязанская обл., Михайловский р-н, д. Студенец, на фронте с июля 1941 г.

КУЛИКОВ Степан Иванович, род. в 1898 г., Рязанская обл., Михайловский р-н, Слободской с/с, на фронте с февраля 1942 г.

КУЛИКОВ Федор Сергеевич, род. в 1914 г., Рязанская обл., Михайловский р-н, на фронте с октября 1941 г.

КУЛИНИЧЕВ Анатолий Николаевич, род. в 1914 г., Рязанская обл., г. Михайлов, на фронте

с июля 1941 г., 2 ждб. Демобилизован в мае 1945 г.

КУЛИЧЕВ Александр Иванович, род. в 1918 г., Рязанская обл., Михайловский р-н, с. Хавертово, на фронте с июля 1942 г., гв. рядовой, стрелок, 15 гв. тб, Юго-Западный, Брянский, Белорусский фронты. Награжден орденом Отечественно войны II степени, медалью «За боевые заслуги».

КУЛИЧЕВ Василий Васильевич, род. в 1914 г., Рязанская обл., Михайловский р-н, с. Хавертово, на фронте с января 1943 г.

КУЛИЧЕВ Зиновий Васильевич, род. в 1924 г., Рязанская обл., Михайловский р-н, с. Хавертово, на фронте с августа 1942 г., мл. сержант, ком. отд. автоматчиков, 36 осб, Западный, 2-й Белорусский фронты, ранен. Награжден медалями «За отвагу», «За боевые заслуги». Демобилизован в июне 1947 г.

Из наградного листа: *«...проводил установку мин на самых опасных участках, находившихся под непосредсвенным огневым воздействием противника на направлениях атак крупных сил врага, установив за 4 ночи 759 противопехотных мин. Участвовал в разминировании городов в период зимнего наступления 1945 г., разминировал мост через р. Висла и авиазавод в г. Торн».*

КУЛИЧЕВ Николай Васильевич, род. в 1908 г., Рязанская обл., Михайловский р-н, д. Поярково, на фронте с июля 1942 г.

КУЛИЧКОВ Анатолий Федорович, род. 8.10.1925 г., Рязанская обл., Скопинский р-н, с. Делехово, на фронте с 1941 г., автоматчик, 1-й Украинский фронт, тяжело ранен. Участвовал в освобождении Украины, форсировании реки Днепр. Награжден

орденом Отечественной войны I степени, медалями «За отвагу», «За победу над Германией в Великой Отечественной войне 1941–1945 гг.». Демобилизован в ноябре 1944 г. После войны работал зав. отделом культуры г. Михайлова. Умер 19.08.1991 г. Похоронен в г. Михайлове.

КУЛИЧКОВ Василий Васильевич, род. в 1914 г., Рязанская обл., Октябрьский р-н, д. Донцы, на фронте с мая 1944 г.

КУЛПАЕВ Василий Петрович, род. в 1912 г., Рязанская обл., Михайловский р-н, с. Высоково, на фронте с октября 1941 г.

КУЛТАЕВ Василий Петрович, род. в 1905 г., Рязанская обл., Михайловский р-н, с. Высоково, на фронте с октября 1941 г., рядовой, автослесарь, 796 оатб, тяжело ранен. Награжден двумя орденами Отечественной войны II степени.

КУЛТАЕВ Виктор Александрович, род. в 1925 г., Рязанская обл., Михайловский р-н, Высоковский с/с, на фронте с 1943 г.

КУЛЬКОВ Александр Николаевич, род. в 1925 г., Рязанская обл., г. Михайлов, на фронте с 1943 г. Награжден орденом Отечественной войны I степени.

КУЛЬКОВ Григорий Афанасьевич, род. 17.02.1907 г., Рязанская обл., Михайловский р-н, с. Малинки. Участник советско-финляндской войны, на фронтах Великой Отечественной войны с 1941 г., гв. капитан, ком. батареи паркового дивизиона, политрук, 28 оминбр, Западный, Юго-Западный, Центральный фронты, дважды ранен, контужен. Награжден двумя орденами Красной Звезды, медалями «За отвагу», «За боевые заслуги», «За взятие Будапешта», «За взятие Вены», «За победу над Германией в Великой Отечественной войне 1941–1945 гг.». Демобилизован в июне 1946 г. После войны работал председателем колхоза в с. Малинки, председателем сельсовета.

КУЛЬКОВ Захар Лукич, род. в 1912 г., Рязанская обл. Захаровский р-н, с. Жокино, на фронте с 1941 г., рядовой. Награжден орденом Отечественной войны I степени.

КУЛЬКОВ Иван Андреевич, род. в 1919 г., Рязанская обл., Михайловский р-н, Октябрьский п/с, на фронте с 1941 г., рядовой.

КУЛЬКОВ Николай Афанасьевич, род. в 1914 г., Рязанская обл., Михайловский р-н, с. Малинки, на фронте с 1941 г., рядовой.

КУЛЬКОВ Сергей Николаевич, род. в 1923 г., Рязанская обл., г. Михайлов, лейтенант. Награжден орденом Отечественной войны II степени.

КУМИНСКИЙ Всеволод Андреевич, род. в 1897 г., Рязанская обл., Михайловский р-н, с. Лобановские Выселки, на фронте с октября 1941 г.

КУНАЕВ Николай Иванович, род. в 1910 г., Рязанская обл., Михайловский р-н, Фирюлевский с/с, на фронте с февраля 1943 г.

КУНИН Василий Михайлович, род. в 1917 г., Рязанская обл., Михайловский р-н, с. Новопанское, на фронте с июня 1941 г.

КУНИН Василий Николаевич, род. в 1926 г., Рязанская обл.,

Михайловский р-н, Новопанский с/с, на фронте с ноября 1942 г.

КУНИН Иван Алексеевич, род. в 1911 г., Рязанская обл., Михайловский р-н, Новопанский с/с, на фронте с 1941 г., рядовой, разведчик, 1337 зенап, 24 зенад, 1-й Белорусский фронт. Награжден медалями «За боевые заслуги», «За отвагу». Демобилизован в декабре 1945 г.

КУНОВ Владимир Николаевич, род. в 1923 г., Рязанская обл., Михайловский р-н, Щетининский с/с, на фронте с 1942 г.

КУНИН Дмитрий Егорович, род. в 1901 г., Рязанская обл., Михайловский р-н, Печерниковский с/с, на фронте с марта 1944 г.

КУПИН Иван Васильевич, род. в 1912 г., Рязанская обл., Михайловский р-н, Новопанский с/с.

КУПИН Петр Григорьевич, род. в 1912 г., Рязанская обл., Михайловский р-н, Печерниковский с/с, на фронте с октября 1941 г.

КУПЛЯНКИН Николай Михайлович, род. в 1919 г., Рязанская обл., Михайловский р-н, совхоз им. Ильича, на фронте с октября 1942 г., мл. сержант, электрик, 20 адп РГК, Северо-Западный, Брянский, 1-й, 2-й Прибалтийские, Ленинградский фронты. Награжден орденами Красной Звезды, Славы III степени, Отечественной войны II степени, медалями «За боевые заслуги», «За отвагу», «За победу над Германией в Великой Отечественной войне 1941–1945 гг.».

КУПОВ Сергей Дмитриевич, род. в 1926 г., Рязанская обл., Михайловский р-н, д. Локня, на фронте с ноября 1942 г.

КУПРИЯНОВ Алексей Степанович, род. в 1927 г., Рязанская обл., Михайловский р-н, д. Кораблинка, на фронте с ноября 1944 г.

КУПРИЯНОВ Анатолий Степанович, род. в 1910 г., Рязанская обл., Михайловский р-н, Голдинский с/с, на фронте с 1941 г.

КУПРИЯНОВ Василий Алексеевич, род. в 1926 г., Рязанская обл., Михайловский р-н, с. Глинки, на фронте с ноября 1943 г. Награжден орденом Отечественной войны I степени.

КУПРИЯНОВ Василий Михайлович, род. в 1896 г., Рязанская обл., г. Михайлов, на фронте с октября 1941 г.

КУПРИЯНОВ Дмитрий Прохорович, род. в 1913 г., Рязанская обл., Октябрьский р-н, д. Серебрянь, на фронте с июня 1941 г.

КУПРИЯНОВ Михаил Петрович, род. в 1926 г., Рязанская обл., Михайловский р-н, с. Прудская, на фронте с ноября 1942 г.

КУПРИЯНОВ Михаил Трофимович, род. в 1902 г., Рязанская обл., Михайловский р-н, Виленский с/с, на фронте с августа 1941 г.

КУПРИЯНОВ Никифор Иванович, род. в 1912 г., Рязанская обл., Октябрьский р-н, с. Зайчино, на фронте с июня 1941 г.

КУПРИЯНОВ Никифор Ф., род. в 1912 г., Рязанская обл., Михайловский р-н, с. Зайчино, на фронте с июня 1941 г.

КУПРИЯНОВ Николай Михайлович, род. в 1924 г., Рязанская обл., Михайловский р-н, с. Виленка, на фронте с августа 1943 г., гв. мл. сержант, наводчик орудия, 84 гв. сд. Награжден орденом Отечественной войны II степени, медалью «За отвагу».

КУПРИЯНОВ Петр Ал., род. в 1917 г., Рязанская обл., Михайловский р-н, с. Прудская.

КУПРИЯНОВ Петр Михайлович, род. в 1893 г., Рязанская обл., Михайловский р-н, на фронте с декабря 1942 г., рядовой, артиллерист, 3 ап, 5 ад, Ленинградский фронт, ранен. Награжден медалью «За отвагу».

КУПРИЯНОВ Степан Иванович, род. в 1905 г., Рязанская обл., Михайловский р-н, Виленский с/с, на фронте с октября 1941 г.

КУПЦОВ Василий Михайлович, род. в 1909 году, Рязанская обл., г. Михайлов, на фронте с сентября 1941 г.

КУПЦОВ Василий Михайлович, род. в 1915 г., Рязанская обл., Михайловский р-н, д. Новая Деревня, на фронте с 1941 г.

КУПЦОВ Василий Петрович, род. в 1913 г., Рязанская обл., Михайловский р-н, на фронте с апреля 1943 г.

КУПЦОВ Владимир Антонович, род. в 1926 г., Рязанская обл., Михайловский р-н, с. Зайчино, на фронте с мая 1944 г.

КУПЦОВ Владимир Дмитриевич, род. в 1920 г., Рязанская обл., г. Михайлов. В Красную Армию призван в октябре 1940 г.

КУПЦОВ Иван Дмитриевич, род. в 1920 г., Рязанская обл., г. Михайлов. В Красную Армию призван в ноябре 1940 г.

КУПЦОВ Иван Петрович, род. в 1924 г., Рязанская обл., Михайловский р-н, д. Локня, на фронте с 1942 г., ефрейтор, телефонист, 560 мп, 31 оминбр. Награжден орденом Красной Звезды, меда-

лями «За отвагу», «За боевые заслуги». Демобилизован в апреле 1947 г.

КУПЦОВ Иван Васильевич, род. в 1922 г., Рязанская обл., Михайловский р-н, на фронте с 1942 г., мл. сержант, артиллерист, командир орудия, 357 сд, Калининский фронт. Награжден орденом Красной Звезды, медалями «За отвагу», «За боевые заслуги».

КУПЦОВ Николай Николаевич, род. в 1924 г., Рязанская обл., Михайловский р-н, д. Машково, на фронте с августа 1942 г., рядовой, топограф. Награжден медалью «За отвагу».

КУПЦОВ Тихон Федорович, род. в 1909 г., Рязанская обл., Михайловский р-н, д. Локня, на фронте с апреля 1943 г.

КУПЫРЕВ Василий Николаевич, род. в 1905 г., Рязанская обл., Михайловский р-н, Еринский с/с, на фронте с сентября 1941 г.

КУРАЕВ Алексей Васильевич, род. в 1913 г., Рязанская обл., Октябрьский р-н, д. Серебрянь, на фронте с июня 1941 г., рядовой, шофер, Западный фронт. Награжден медалями «За боевые заслуги», «За отвагу».

КУРАЕВ Иван Михайлович, род. в 1913 г., Рязанская обл., Октябрьский р-н, Горностаевский с/с, на фронте с июля 1941 г.

КУРАКИН Алексей Иванович, род. в 1915 г., Рязанская обл., Михайловский р-н, с. Стрелецкие Выселки, на фронте с октября 1941 г.

КУРАКИН Владимир Петрович, род. в 1925 г., Рязанская обл., Михайловский р-н, Щетининский с/с, на фронте с января 1943 г., сержант, командир отделения ТПР, 219 тбр, 1-й Белорусский фронт. Награжден орденом Красной Звезды, медалями «За отвагу», «За боевые заслуги».

КУРАКИН Григорий Иванович, род. в 1911 г., Рязанская обл., Октябрьский р-н, Стрелецко-Высельский с/с, на фронте с июня 1941 г.

КУРАКИН Михаил Федорович, род. в 1909 г., Рязанская обл., Михайловский р-н, Щетининский с/с, на фронте с февраля 1944 г.

КУРАКИН Петр Иванович, род. 5.09.1909 г., Рязанская обл., Михайловский р-н, с. Щетиновка, ранен. Награжден орденом Отечественной войны I степени.

КУРАКИН Сергей Петрович, род. в 1901 г., Рязанская обл., г. Михайлов, на фронте с августа 1941 г., рядовой, стрелок, 225 сп, Северо-Западный фронт, тяжело ранен. Награжден медалью «За отвагу», «За победу над Германией в Великой Отечественной войне 1941–1945 гг.». После войны работал зам. директора карьера «Жилстрой» Октябрьского р-на.

КУРБАТОВ Василий Козьмич, род. в 1912 г., Рязанская обл., Михайловский р-н, Слободской с/с, на фронте с сентября 1941 г.

КУРБАТОВ Василий Семенович, род. в 1922 г., Рязанская обл., г. Михайлов. В Красную Армию призван в декабре 1940 г.

КУРБАТОВ Николай Васильевич, род. в 1925 г., Рязанская обл., Михайловский р-н, д. Костыли, на фронте с января 1943 г.

КУРБАТОВ Сергей Николаевич, род. в 1908 г., Рязанская обл., Михайловский р-н, с. Собакино, на фронте с 1941 г.

КУРБАТЫ Виктор Федорович, род. в 1919 г., Рязанская обл., Михайловский р-н, д. Костыли, на фронте с августа 1941 г.

КУРБАШОВ Иван Васильевич, род. в 1908 г., Рязанская обл., Михайловский р-н, д. Костыли.

КУРГАНОВ Александр Кузьмич, род. в 1924 г., Рязанская обл., Михайловский р-н, на фронте с августа 1942 г.

КУРГАНОВ Василий Кузьмич, род. в 1926 г., Рязанская обл., г. Михайлов, на фронте с ноября 1942 г.

КУРГАНОВ Дмитрий Сергеевич, род. в 1910 г., Рязанская обл., Михайловский р-н, Октябрьский п/с, на фронте с июня 1941 г.

КУРГАНОВ Михаил Иванович, род. в 1908 г., Рязанская обл., Михайловский р-н, с. Лобановские Выселки.

КУРГАНОВ Николай Дмитриевич, род. в 1921 г., Рязанская обл., Михайловский р-н, д. Хохловка. В Красную Армию призван в апреле 1941 г.

КУРДЮКИН Александр Николаевич, род. в 1898 г., Рязанская обл., Михайловский р-н, с. Новопанское, на фронте с октября 1941 г.

КУРДЮКОВ Дмитрий Павлович, род. в 1901 г., Рязанская обл., Михайловский р-н, с. Лобановские Выселки, на фронте с сентября 1941 г.

КУРДЮКОВ Михаил Павлович, род. в 1909 г., Рязанская обл., г. Михайлов. В Красную Армию призван в январе 1941 г.

КУРДЮМОВ Петр Иванович, род. 26.06.1914 г., Рязанская обл., г. Михайлов, на фронте с июля 1941 г., сержант, авиамеханик,

Ленинградский фронт. Участвовал в обороне Ленинграда. Награжден орденами Красной Звезды, Отечественной войны II степени, двумя медалями «За боевые заслуги», медалями «За оборону Ленинграда», «За победу над Германией в Великой Отечественной войне 1941–1945 гг.». Демобилизован в 1945 году. После войны работал в передвижной механизированной колонне № 211, г. Михайлов. Награжден орденом Трудового Красного Знамени.

КУРЕНКОВ Сергей Михайлович, род. в 1920 г., Рязанская обл., Михайловский р-н. В Красную Армию призван в октябре 1940 г.

КУРЕНКОВ Яков Федорович, род. в 1924 г., Рязанская обл., Михайловский р-н, д. Курлышево, на фронте с сентября 1942 г.

КУРЕНЬКОВА Анна Ивановна, род. в 1922 г., Рязанская обл., Михайловский р-н, Красновский с/с, на фронте с сентября 1941 г.

КУРИКОВ Константин Иванович, род. в 1921 г., Рязанская обл., г. Михайлов. Демобилизован в августе 1946 г.

КУРИКОВ Николай Нестерович, род. в 1924 г., Рязанская обл., Михайловский р-н, д. Слободка, на фронте с августа 1942 г.

КУРНЕВ Степан Иванович, род. в 1907 г., Рязанская обл., Октябрьский р-н, Октябрьский п/с, на фронте с июня 1941 г.

КУРНИКОВ Андриян Тимофеевич, род. в 1893 г., Рязанская обл., Михайловский р-н, д. Слободка. Демобилизован в январе 1943 г.

КУРНИКОВ Василий Давыдович, род. в 1900 г., Рязанская обл., Михайловский р-н, Слободской с/с, на фронте с сентября 1941 г.

КУРНИКОВ Василий Михайлович, род. в 1919 г., Рязанская обл., Михайловский р-н, Слободской с/с. В Красную Армию призван в октябре 1939 г., 54-й полк НКВД.

КУРНИКОВ Иван Иванович, род. в 1910 г., Рязанская обл., Михайловский р-н, Слободской с/с, на фронте с августа 1941 г.

КУРНИКОВ Иван Тимофеевич, род. в 1892 г., Рязанская обл., Михайловский р-н, Слободской с/с, на фронте с сентября 1941 г.

КУРНИКОВ Илья Андреевич, род. в 1891 г., Рязанская обл., Михайловский р-н, Слободской с/с, на фронте с апреля 1943 г.

КУРНИКОВ Назар Давыдович, род. в 1903 г., Рязанская обл., Михайловский р-н, Слободской с/с, на фронте с октября 1941 г.

КУРНИКОВ Павел Григорьевич, род. в 1906 г., Рязанская обл., Михайловский р-н, Слободской с/с, на фронте с января 1944 г.

КУРНИКОВ Сергей Ильич, род. в 1925 г., Рязанская обл., Михайловской р-н, Слободской с/с, на фронте с февраля 1943 г. Демобилизован в феврале 1948 г.

КУРНИКОВ Филипп Гаврилович, род. в 1902 г., Рязанская обл., Михайловский р-н, Новопанский с/с, на фронте с сентября 1941 г.

КУРНОСОВ Федор Григорьевич, род. в 1919 г., Рязанская обл., Чапаевский р-н, Грязновский с/с, на фронте с 1941 г.

КУРОБСКИЙ Василий Никитович, род. в 1893 г., Рязанская обл., Михайловский р-н, д. Машково, на фронте с ноября 1942 г.

КУРОВ Владимир Иванович, род. в 1924 г., Рязанская обл., Михайловский р-н, д. Дугинка, на фронте с августа 1942 г., 15 зап.

КУРОНСКИЙ Иван Васильевич, род. в 1924 г., Рязанская обл., Михайловский р-н, на фронте с августа 1942 г.

КУРОЧКИН Александр Григорьевич, род. в 1921 г., Рязанская обл., Михайловский р-н, Козловский с/с. В Красную Армию призван в ноябре 1940 г.

КУРОЧКИНА Нина Арсентьевна, род. в 1925 г., Рязанская обл., Михайловский р-н, Козловский с/с.

КУРСАНОВ Герасим Иванович, род. в 1908 г., Рязанская обл., Михайловский р-н, Печерниковский с/с, на фронте с марта 1943 г.

КУРТАНОВ Александр Георгиевич, род. в 1906 г., Рязанская обл., Михайловский р-н, д. Ново-Николаевка, на фронте с августа 1941 г.

КУРТИКОВ Александр Иванович, род. в 1927 г., Рязанская обл., Михайловский р-н, Щетининский с/с, на фронте с декабря 1944 г.

КУРТИКОВ Василий Андреевич, род. в 1925 г., Рязанская обл., Михайловский р-н, Слободской с/с, на фронте с февраля 1943 г.

КУРТИКОВ Василий Ильич, род. в 1924 г., Рязанская обл., Михайловский р-н, Щетининский с/с, на фронте с января 1943 г.

КУРТИКОВ Владимир Дмитриевич, род. в 1919 г., Рязанская обл., Михайловский р-н, Щетининский с/с, на фронте с 1941 г.

КУРТИКОВА Вера Петровна, род. в 1921 г., Рязанская обл., Михайловский р-н, Щетининский с/с, на фронте с 1941 г.

КУРТЮКИН Петр Александрович, род. в 1925 г., Рязанская обл., Михайловский р-н, с. Новопанское, на фронте с марта 1943 г., ефрейтор, автоматчик, 936 сп, 254 сд, 1-й Украинский фронт, ранен. Награжден орденами Красного Знамени, Славы III степени, медалями «За боевые заслуги», «За отвагу».

Из наградного листа: *«...В бою 20.04.1945 в г. Бауцен при взятии завода т. Куртюкин первый ворвался в здание и огнем автомата и ручными гранатами уничтожил 7 немецких солдат во главе с офицером. 5 человек захватил в плен. Будучи ранен, он не ушел с поля боя...»*

КУРТЯЕВ Иван Илларионович, род. в 1919 г., Рязанская обл., Михайловский р-н, Каморинский с/с. В Красную Армию призван в январе 1940 г., на фронте с декабря 1942 г., мл. сержант, ком. отд. связи, 485 зап, ранен. Награжден орденом Красной Звезды, медалями «За отвагу», «За боевые заслуги».

КУРТЯЕВ Семен Федорович, род. в 1906 г., Рязанская обл., Михайловский р-н, Каморинский с/с, на фронте с июня 1941 г.

КУРЧЕВ Степан Иванович, род. в 1903 г., Рязанская обл., Михайловский р-н, д. Глинки, на фронте с августа 1941 г.

КУРЬЯНОВ Григорий Иванович, род. в 1899 г., Рязанская обл. г. Михайлов, на фронте с октября 1941 г.

КУСОВ Василий Андреевич, род. в 1921 г., Рязанская обл., Михайловский р-н, Козловский с/с. В Красную Армию призван в апреле 1941 г., в/ч № 1500. Награжден орденом Отечественной войны II степени.

КУСОВ Василий Андреевич, род. в 1923 г., Рязанская обл., Михайловский р-н, Козловский с/с, на фронте с июля 1944 г., сапер, 1097 сп.

КУСОВ Иван Андреевич, род. в 1903 г., Рязанская обл., Михайловский р-н, с. Козловка, на фронте с июля 1942 г.

КУСОВ Илья Семенович, род. в 1903 г., Рязанская обл., Михайловский р-н, Козловский с/с, на фронте с октября 1941 г., рядовой, заряжающий. Участвовал в освобождении Белоруссии, Литвы, Восточной Пруссии, дважды ранен. Награжден медалями «За боевые заслуги», «За отвагу».

КУСОВ Павел Андреевич, род. в 1911 г., Рязанская обл., Михайловский р-н, Козловский с/с, на фронте с августа 1941 г., гв. ефрейтор. Награжден медалью «За боевые заслуги».

КУСОВА Екатерина Андреевна, род. в 1924 г., Рязанская обл., Михайловский р-н, Козловский с/с, на фронте с июля 1943 г.

КУСТАМИРОВ Василий Иванович, род. в 1911 г., Рязанская обл., Михайловский р-н, с. Стубле, на фронте с сентября 1942 г.

КУСТОВ Александр Иванович, род. в 1908 г., Рязанская обл., Михайловский р-н, с. Собакино, на фронте с июня 1941 г., рядовой.

КУСТОВ Николай Михайлович, род. в 1925 г., Рязанская обл., Михайловский р-н, д. Локня, на фронте с декабря 1942 г. Награжден орденом Отечественной войны II степени.

КУТОНОВ Михаил Григорьевич, род. в 1925 г., Рязанская обл., Октябрьский р-н, с. Виленка. В Красную Армию призван в феврале 1941 г.

КУТЕПОВ Степан Николаевич, род. 2.12.1917 г., Челябинская обл., Увельский р-н, с. Малое Шумаково, на фронте с 1941 г., лейтенант, ком. полка, 72 тб, Дальневосточный фронт. Награжден орденом Отечественной войны II степени, медалями «За отвагу», «За победу над Японией». Демобилизован в мае 1947 г.

КУТУЗИКОВ Алексей Иванович, род. в 1911 г., Рязанская обл., Октябрьский р-н, с. Виленка, на фронте с июня 1941 г.

КУТУЗИКОВ Иван П., род. в 1904 году, Рязанская обл., г. Михайлов, на фронте с апреля 1942 г.

КУТУЗИКОВ Николай Васильевич, род. в 1926 г., Рязанская обл., Михайловский р-н, п. Пролетарка, на фронте с ноября 1943 года, ефрейтор, наводчик зенитно-пулеметной роты, 8 мсб, 1-й Белорусский фронт. Награжден орденом Отечественной войны II степени, медалью «За отвагу».

КУТУЗИН Василий Миронович, род. в 1905 г., Рязанская обл., Михайловский р-н, с. Виленка, на фронте с июля 1941 г.

КУТУЗОВА Евгения Ивановна, род. в 1923 г., Рязанская обл., ст. Михайлов, на фронте с августа 1943 г., вольнонаемная. Демобилизована в январе 1945 г.

КУФАКОВ Кузьма Ефимович, род. в 1906 г., Рязанская обл., Михайловский р-н, Грязновский с/с, на фронте с июня 1941 г. Демобилизован в мае 1945 г.

КУФАКОВ Никита Ефимович, род. в 1920 г., Рязанская обл., Михайловский р-н, Чуриковский с/с, на фронте с июля 1941 г., рядовой.

КУФАКОВА Мария Ивановна,

род. в 1923 г., Рязанская обл., Михайловский р-н. 16 апреля 1942 года ушла добровольцем на фронт, 732 зап. Участвовала в обороне городов Москвы, Тулы, Бреста. Победу встретила в Польше, г. Лодзь. Награждена медалью «За победу над Германией в Великой Отечественной войне 1941–1945 гг.».

КУФЕЛЬД Давид Андр., род. в 1906 г., Рязанская обл., г. Михайлов, на фронте с августа 1941 года.

КУХАРЕВ Василий Дмитриевич, род. в 1926 г., Рязанская обл., Михайловский р-н, с. Пушкари, на фронте с апреля 1944 г. Награжден орденом Отечественной войны II степени.

КУХАРЕВ Егор Семенович, род. в 1909 г., Рязанская обл., Михайловский р-н, с. Пушкари, на фронте с октября 1941 г.

КУХАРЕВ Илья Егорович, род. в 1899 г., Рязанская обл., Михайловский р-н, с. Пушкари, на фронте с октября 1941 г.

КУХАРЕВ Михаил Федорович, род. в 1919 г., Рязанская обл., Михайловский р-н, с. Пушкари. В Красную Армию призван в ноябре 1939 г.

КУХАРЕВ Николай Иванович, род. в 1910 г., Рязанская обл., Михайловский р-н, с. Пушкари. В Красную Армию призван в феврале 1941 г., на фронте с июня 1941 г., рядовой, разведчик-наблюдатель, 1031 ап, 100 сд, 60А, 4-й Украинский фронт. Награжден медалями «За боевые заслуги», «За отвагу».

КУХАРИКОВ Иван Федорович, род. в 1903 г., Рязанская обл., Михайловский р-н, Октябрьский п/с, на фронте с марта 1942 г.

КУХАРИКОВ Сергей Федорович, род. в 1911 г., Рязанская обл., Михайловский р-н, Октябрьский с/с, на фронте с октября 1941 г.

КУХАРНИКОВ Петр Федорович, род. в 1906 г., Рязанская обл., Михайловский р-н Октябрьский р-н, на фронте с июля 1941 г.

КУХНИН Федор Федорович, род. в 1903 г., Рязанская обл., Михайловский р-н, Октябрьский с/с, на фронте с июня 1941 г., рядовой.

КУХТИКОВ Николай Сергеевич, род. в 1919 г., Рязанская обл., Захаровский р-н, Захарово I, на фронте с июня 1941 г., рядовой.

КУХТИН Александр Матвеевич, род. в 1900 г., Рязанская обл., Михайловский р-н, Виленский с/с, на фронте с сентября 1941 г.

КУХТИН Александр Федорович, род. в 1918 г., Рязанская обл., Михайловский р-н, Виленский с/с, на фронте с июля 1941 г.

КУХТИН Алексей Александрович, род. в 1923 г., Рязанская обл., Михайловский р-н, Виленский с/с, на фронте с октября 1941 г.

КУХТИН Алексей Иванович, род. в 1925 г., Рязанская обл., Михайловский р-н, Виленский с/с, на фронте с января 1943 г.

КУХТИН Алексей Тимофеевич, род. в 1926 г., Рязанская обл., Михайловский р-н, п. Пролетарка, на фронте с декабря 1943 года, рядовой, сапер, 661 сп, 200 сд. Награжден орденом Красной Звезды.

КУХТИН Василий Семенович, род. в 1925 г., Рязанская обл., Михайловский р-н, с. Виленка, на фронте с января 1943 г. Награжден орденом Отечественной войны II степени.

КУХТИН Григорий Михайлович, род. в 1911 г., Рязанская обл., Октябрьский р-н, Октябрьский п/с, на фронте с июня 1941 г., в/ч № 9863.

КУХТИН Дмитрий Филиппович, род. в 1904 г., Рязанская обл., г. Михайлов, на фронте с августа 1941 г.

КУХТИН Иван Александрович, род. в 1913 г., Рязанская обл., Михайловский р-н, с. Виленка, на фронте с июня 1941 г., гв. ст. сержант. Награжден медалью «За отвагу». Демобилизован в мае 1945 г.

КУХТИН Иван Петрович, род. в 1896 г., Рязанская обл., Октябрьский р-н, д. Ново-Николаевка, на фронте с декабря 1943 г.

КУХТИН Михаил Иванович, род. в 1903 г., Рязанская обл., Михайловский р-н, с. Виленка, на фронте с мая 1942 г.

КУХТИН Михаил Петрович, род. в 1906 г., Рязанская обл., Михайловский р-н, д. Серебрянь, на фронте с октября 1941 г.

КУХТИН Михаил Федорович, род. в 1905 г., Рязанская обл., Октябрьский р-н, Виленский с/с, на фронте с апреля 1942 г., 15 тп.

КУХТИН Николай Федорович, род. в 1924 г., Рязанская обл., Михайловский р-н, Виленский с/с, на фронте с августа 1942 г.

КУХТИН Николай Филиппович, род. в 1904 г., Рязанская обл., Михайловский р-н, Виленский с/с, на фронте с августа 1941 г.

КУХТИН Петр Иванович, род. в 1910 г., Рязанская обл., Ок-

тябрьский р-н, Октябрьский п/с, на фронте с апреля 1942 г.

КУХТИН Петр Петрович, род. в 1901 г., Рязанская обл., Михайловский р-н, Виленский с/с, на фронте с августа 1941 г.

КУХТИН Семен Иванович, род. в 1899 г., Рязанская обл., Михайловский р-н, Виленский с/с, на фронте с октября 1941 г.

КУХТИН Сергей Иванович, род. в 1924 г., Рязанская обл., Михайловский р-н, с. Виленка, на фронте с августа 1942 г., 240-й полк НКВД. Награжден орденом Отечественной войны II степени.

КУЦАЕВ Сергей Дмитриевич, род. в 1925 г., Рязанская обл., Михайловский р-н, на фронте с декабря 1942 г., гв. ст. сержант, телефонист взвода связи, пом. ком. взвода, 327 гв. сп, 128 гв. сд, ранен. Награжден орденом Славы III степени, медалями «За боевые заслуги», «За отвагу».

КУЧАЕВ Александр Васильевич, род. в 1906 г., Рязанская обл., Михайловский р-н, Щетининский с/с, на фронте с 1941 г., рядовой, сапер, 24 осаб, 57 мсд. Участник войны с Японией. Демобилизован в декабре 1945 г. Награжден медалью «За боевые заслуги».

Из наградного листа: *«За мужественное преодоление трудностей при совершении 950 км марша, за преодоление безводно-пустынной местности хребта Большой Хинган. Командир 24 осаб капитан Однопозов»*.

КУЧАЕВ Василий Иванович, род. в 1907 г., Рязанская обл., Михайловский р-н, с. Рачатники, на фронте с июня 1941 г.

КУЧАЕВ Николай Иванович, род. в 1910 г., Рязанская обл., Михайловский р-н, Рачатниковский с/с, на фронте с ноября 1942 года, гв. рядовой, повар, автомобильная рота, 3 гв. мсбр, 4 гв. тк, Воронежский, 1-й Украинский фронты. Награжден орденом Отечественной войны II степени, медалью «За отвагу».

КУЧАЕВ Федор Васильевич, род. в 1916 г., Рязанская обл., Михайловский р-н, д. Машково, на фронте с октября 1942 г.

КУЧАЕВА Галина Николаевна, род. в 1924 г., Рязанская обл., г. Михайлов, на фронте с мая 1942 г.

КУЧЕРЕНКОВ Анатолий Григорьевич, род. в 1924 г., Рязанская обл., Пронский р-н, на фронте с 1942 г., мл. сержант, 12 гв. вдсп, 4 гв. вдд. Награжден орденом Красного Знамени.

КУЧЕРОВ Александр Егорович, род. 22.12.1925 г., Рязанская обл., Михайловский р-н, д. Суренка, на фронте с января 1943 г., прожекторист-зенитчик, 72 зп. Участвовал в обороне Ленинграда. Награжден медалью «За оборону Ленинграда». Демобилизован в октябре 1945 г.

КУЧЕРОВ Алексей Никифорович, род. в 1901 г., Рязанская обл., Михайловский р-н, д. Ново-Николаевка, на фронте с сентября 1942 г.

КУЧЕРОВ Алексей Степанович, род. в 1927 г., Рязанская обл., Михайловский р-н, д. Наумовка, на фронте с декабря 1944 г.

КУЧЕРОВ Василий Егорович, род. в 1907 г., Рязанская обл., Октябрьский р-н, Помозовский с/с, на фронте с июня 1941 г.

КУЧЕРОВ Гаврила Васильевич, род. в 1908 г., Рязанская обл., Михайловский р-н, Помозовский с/с, на фронте с октября 1941 г.

КУЧЕРОВ Дмитрий Егорович, род. в 1911 г., Рязанская обл., Октябрьский р-н, Помозовский с/с, на фронте с июня 1941 г.

КУЧЕРОВ Михаил Егорович, род. в 1917 г., Рязанская обл., Октябрьский р-н, д. Завидовка, на фронте с июня 1944 г.

КУЧЕРОВ Павел Васильевич, род. в 1921 г., Рязанская обл., Михайловский р-н, д. Ново-Николаевка. В Красную Армию призван в ноябре 1940 г.

Л

ЛАБЗИН Григорий Алексеевич, род. в 1921 г., Рязанская обл., Михайловский р-н, д. Ново-Николаевка. Призван в Красную Армию в октябре 1940 г.

ЛАБЗИН Григорий Павлович, род. в 1920 г. Призван в Красную Армию в ноябре 1940 г. На фронте с 1941 г.

ЛАБЗИН Николаевич Иванович, род. в 1924 г., Рязанская обл., Михайловский р-н, д. Локня, на фронте с сентябре 1942 г., рядовой, разведчик. Награжден медалью «За боевые заслуги». Демобилизован в мае 1947 г.

ЛАБЗИН Степан Алекс., род. в 1910 г., Рязанская обл., Михайловский р-н, д. Ново-Николаевка, на фронте с августа 1941 г.

ЛАВРЕВ Иван К., род. в 1905 г, Рязанская обл., Михайловский р-н,. Октябрьский п/с, на фронте с марта 1942 г.

ЛАВРЕНОВ Филипп Иванович, род. в 1896 г., Рязанская обл., Михайловский р-н, с. Печерниковские Выселки, на фронте с июня 1942 г.

ЛАВРЕНОВ Виктор Филиппович, род. в 1926 г., Рязанская обл., Михайловский р-н, с. Печерники, на фронте с ноября 1942 г. Награжден орденом Отечественной войны II степени.

ЛАВРЕНТЬЕВ Абрам Иванович, род. в 1898 г., Рязанская обл., Михайловский р-н, Красновский с/с, на фронте с октября 1941 г.

ЛАВРЕНТЬЕВ Александр Абрамович, род. в 1927 г., Рязанская обл., Михайловский р-н, Красновский с/с, на фронте с ноября 1944 г.

ЛАВРЕНТЬЕВ Алексей Федорович, род. в 1921 г., Рязанская обл., Михайловский р-н, с. Маково. Призван в Красную Армию в октябре 1940 г.

ЛАВРЕНТЬЕВ Антон Илларионович, род. в 1919 г., Рязанская обл., г. Михайлов, на фронте с июля 1943 г., ст. сержант. Демобилизован в мае 1945 г.

ЛАВРЕНТЬЕВ Василий Иванович, род. в 1919 г., Рязанская обл., Захаровский р-н, Захарово I.

ЛАВРЕНТЬЕВ Василий Михайлович, род. в 1924 г., Рязанская обл., Михайловский р-н, Красновский с/с. Награжден орденом Отечественной войны I степени. Демобилизован в марте 1947 г.

ЛАВРЕНТЬЕВ Владимир Ильич, род. в 1924 г., Рязанская обл., Михайловский р-н, Красновский с/с, на фронте с августа 1942 г., рядовой, ст. телефонист, 531 минп, 12А, Юго-Западный фронт. Награжден орденом Красной Звезды, медалью «За отвагу».

ЛАВРЕНТЬЕВ Иван Михайлович, род. в 1917 г., Рязанская обл., Михайловский р-н, Красновский с/с. В Красную Армию призван в 1938 г., на фронте с июня 1941 года, сержант, ком. отд. саперного взвода. Награжден медалью «За боевые заслуги». Демобилизован в марте 1946 г.

ЛАВРЕНТЬЕВ Михаил Федорович, род. в 1894 г., Рязанская обл., Михайловский р-н, Красновский с/с, на фронте с 1941 г., рядовой.

ЛАВРОВСКИЙ Борис Михайлович, род. в 1923 г., Рязанская обл., г. Михайлов, на фронте с 1941 г., гв. ст. лейтенант, нач. хим. службы, 143 гв. шап, 8 гв. шад, 1 гв. ак. Награжден орденом Отечественной войны II степени.

Из наградного листа: *«Тов. Лавровский вместе с гвардейцами полка прошел боевой путь от Белгорода до государственной границы, а также участвовал в боях по разгрому немецких оккупантов во Львовской операции и на территории Польши... Летчики полка сбросили на головы немецких захватчиков 106000 кг ампул с жидкостью «КС», которые дали большой эффект, уничтожив много вражеской техники и живой силы. Являясь грамотным, культурным командиром, принимает деятельное участие в работе штаба. На месте воздушного стрелка на самолете ИЛ-2 произвел 21 боевой вылет в качестве контролирующего от штаба полка эффективность работы штурманов и дал ряд подтверждений эффективной работы летчиков над целью, чем оказал большую помощь командованию в оценке*

боевой работы летного состава на поле боя».

ЛАВРУХИН Александр Васильевич, род. в 1913 г., Рязанская обл., г. Михайлов, на фронте с октября 1941 г.

ЛАВРУШКИН Петр Семенович, Рязанская обл., Михайловский р-н, Слободской с/с.

ЛАГУТИН Александр Алексеевич, род. в 1927 г., Рязанская обл., Михайловский р-н, Новопанский с/с, на фронте с ноября 1944 г.

ЛАГУТИН Алексей Иванович, род. в 1895 г., Рязанская обл., Михайловский р-н, с. Новопанское, на фронте с июня 1942 г.

ЛАГУТИН Алексей Михайлович, род. в 1919 г., Рязанская обл., Михайловский р-н.

ЛАГУТИН Иван Михайлович, род. в 1913 г., Рязанская обл., Михайловский р-н, с. Новопанское, на фонте с июля 1942 г.

ЛАГУТИН Иван Родионович, род. в 1925 г., Рязанская обл., Октябрьский р-н, Каморинский с/с, на фронте с июля 1944 г.

ЛАГУТИН Михаил Родионович, род. в 1919 г., Рязанская обл., Михайловский р-н, Каморинский с/с. В Красную Армию призван в январе 1940 г., 624 сп.

ЛАДОХИН Иван Тихонович, род. в 1908 г., Рязанская обл., г. Михайлов, на фронте с октября 1942 г., рядовой, писарь отд. штрафной роты, 705 сп, 121 сд. Награжден медалями «За отвагу», «За боевые заслуги».

ЛАЗАРЕВ Александр Степанович, род. в 1925 г., Рязанская обл., Михайловский р-н, на фронте с января 1943 г., рядовой, наводчик орудия. Награжден медалью «За боевые заслуги». Демобилизован в июне 1950 г.

ЛАЗАРЕВ Алексей Иванович, род. в 1895 г., Рязанская обл., Михайловский р-н, с. Печерниковские Выселки, на фронте с января 1943 г.

ЛАЗАРЕВ Анатолий Алексеевич, род. в 1927 г., Рязанская обл., Михайловский р-н, д. Бычки, на фронте с декабря 1944 г.

ЛАЗАРЕВ Василий Павлович, род. в 1893 г., Рязанская обл., Михайловский р-н, Новопанский с/с, на фронте с декабря 1942 г.

ЛАЗАРЕВ Григорий Николаевич, род. в 1913 г., Рязанская обл., Михайловский р-н, Новопанский с/с, на фронте с июля 1941 года, рядовой. Награжден медалью «За боевые заслуги».

ЛАЗАРЕВ Евгений Васильевич, род. в 1924 г., Московская обл., Бронницкий р-н, с. Большое Ивановское, на фронте с ноября 1942 г., лейтенант, ком. взвода, 815 сп, 394 сд, 46А, Юго-Западный фронт.

ЛАЗАРЕВ Иван Васильевич, род. в 1919 г., Рязанская обл., Захаровский р-н, Жокинский с/с.

ЛАЗАРЕВ Иван Иванович, род. в 1926 г., Рязанская обл., Октябрьский р-н, д. Хохловка, на фронте с ноября 1943 г.

ЛАЗАРЕВ Иван Самойлович, род. в 1899 г., Рязанская обл., г. Михайлов, на фронте с сентября 1941 г.

ЛАЗАРЕВ Николай Александрович, род. в 1926 г., Рязанская обл., Михайловский р-н, с/з «Возрождение», на фронте с ноября 1943 г.

ЛАЗАРЕВ Николай Павлович, род. в 1900 г., Рязанская обл., Михайловский р-н, с. Новопанское, на фронте с августа 1941 г.

ЛАЗАРЕВ Николай Петрович, род. в 1920 г., Рязанская обл., Михайловский р-н, д. Ерино. Призван в Красную Армию в сентябре 1940 г., на фронте с 1942 г., рядовой, тяжело ранен. Участвовал в битве на Курской дуге. Награжден орденом Отечественной войны I степени, медалью «За отвагу». Демобилизован в 1943 г. по ранению. После войны работал ответственным секретарем газеты «Советский патриот» Михайловского р-на.

ЛАЗАРЕВ Павел Степанович, род. в 1913 г., Рязанская обл., г. Михайлов, на фронте с января 1943 г.

ЛАЗАРЕВ Петр Антонович, род. в 1926 г., Рязанская обл., Октябрьский р-н, д. Хохловка, на фронте с ноября 1943 г.

ЛАЗЕБНЫЙ Георгий Ильич, род. в 1920 г., Рязанская обл., Михайловский р-н, на фронте с июня 1941 г., сержант. Демобилизован в мае 1945 г. Награжден орденом Отечественной войны II степени.

ЛАКТЫШЕВ Егор Васильевич, род. в 1912 г., Тульская обл., Плавский р-н, на фронте с мая 1943 г.

ЛАКТЮХИН Василий Иванович, род. в 1910 г., Рязанская обл., Михайловский р-н, с. Печерники, на фронте с августа 1941 г.

ЛАКТЮХИН Иван Акимович, род. в 1909 г., Рязанская обл., Михайловский р-н, д. Серебрянь, на фронте с июля 1941 г.

ЛАКТЮХИН Макар Филиппович, род. в 1897 г., Рязанская обл., Михайловский р-н, д. Курлышево, на фронте с декабря 1942 г.

ЛАКТЮХИН Петр Филиппович, род. в 1914 г., Рязанская обл., Михайловский р-н, д. Курлышево, на фронте с сентября 1941 г.

ЛАКТЮШИН Алексей Васильевич, род. в 1920 г., Рязанская обл., Михайловский р-н, Печерниковский с/с. Призван в Красную Армию в январе 1941 г., Балтийский флот.

ЛАКТЮШИН Василий Макарович, род. в 1922 г., Рязанская обл., Михайловский р-н, д. Курлышево, на фронте с октября 1941 г.

ЛАКТЮШИН Григорий Яковлевич, род. в 1907 г., Рязанская обл., Михайловский р-н, д. Марьино, на фронте с октября 1942 г.

ЛАКТЮШИН Иван Васильевич, род. в 1910 г., Рязанская обл., Михайловский р-н, с. Печерники, на фронте с июня 1941 г.

ЛАКТЮШИН Иван Васильевич, род. в 1912 г., Рязанская обл., Михайловский р-н. В Красную Армию призван в октябре 1934 года, на фронте с 1941 г., капитан, ком. дивизиона, 415 зап ПВО. Награжден орденом Красной Звезды, медалями «За боевые заслуги», «За оборону Кавказа», «За победу над Германией в Великой Отечественной войны 1941–1945 гг.». После войны работал председателем колхоза «Красное Знамя», д. Марьино.

ЛАКТЮШИН Иван Михайлович, род. в 1907 г., Рязанская обл., г. Михайлов, на фронте с июня 1941 г., рядовой, тяжело ранен. Награжден медалью «За отвагу».

ЛАКТЮШИН Матвей Филиппович, род. в 1897 г., Рязанская обл., Михайловский р-н, д. Курлышево, на фронте с октября 1941 г.

ЛАКТЮШИН Петр Яковлевич, род. в 1912 г., Рязанская обл., Михайловский р-н, д. Марьино, на фронте с сентября 1941 г.

ЛАКТЮШИН Федор Яковлевич, род. в 1904 г., Рязанская обл., Михайловский р-н, д. Марьино, на фронте с октября 1941 г.

ЛАМОВСКИЙ Дмитрий Петрович, род. в 1896 г., Рязанская обл., Михайловский р-н, д. Дугинка, на фронте с декабря 1942 г.

ЛАМОВСКИЙ Прокофий Андреевич, род. в 1905 г., Рязанская обл., Михайловский р-н, д. Дугинка, на фронте с августа 1942 г.

ЛАНГЛЕЦ Давид Иванович, Рязанская обл., Михайловский р-н, с. Стрелецкие Выселки, на фронте с августа 1941 г.

ЛАНЦОВ Василий Степанович, род. 6.01.1924 г., Рязанская обл., Михайловский р-н, с. Глинки, на фронте с августа 1942 г., 3-й Украинский фронт. Участвовал в сражениях за Брест, Прагу, Будапешт, Вену, Белград. Награжден медалями «За отвагу», «За взятие Вены», «За взятие Будапешта», «За освобождение Белграда», «За освобождение Праги». Демобилизован в 1947 г.

ЛАНЦОВ Николай Петрович, род. в 1919 г., Рязанская обл., Чапаевский р-н, д. Новая Деревня.

ЛАПАТИН Петр Гаврилович, род. в 1920 г., Рязанская обл., Михайловский р-н, п. цемзавода «Спартак». В Красную Армию призван в ноябре 1940 г., на фронте с 1941 г.

ЛАПИН Василий Степанович, род. в 1919 г., Рязанская обл., Михайловский р-н, Печерниковский с/с. В Красную Армию призван в декабре 1939 г.

ЛАПИН Федор Иванович, род. в 1913 г., Рязанская обл., Михайловский р-н, с. Печерники, на фронте с августа 1941 г.

ЛАПТЕВ Александр Филиппович, род. в 1919 г., Рязанская обл., Михайловский р-н, с. Хавертово. В Красную Армию призван в январе 1940 г., 624 сп.

ЛАПШИН Петр Павлович, род. в 1896 г., Рязанская обл., Михайловский р-н, д. Дугинка, на фронте с марта 1942 г.

ЛАРЕЙ Яков Иванович, род. в 1927 г., Рязанская обл., Михайловский р-н, п. Октябрьский, на фронте с октября 1942 г., рядовой.

ЛАРИН Александр Андреевич, род. в 1919 г., Рязанская обл., Михайловский р-н, д. Ново-Николаевка, на фронте с июня 1942 г.

ЛАРИН Александр Никитович, род. в 1925 г., Рязанская обл., Михайловский р-н, с. Зайчино, на фронте с марта 1943 г.

ЛАРИН Александр Сергеевич, род. в 1925 г., Рязанская обл., Михайловский р-н, на фронте с декабря 1942 г.

ЛАРИН Александр Спиридонович, род. в 1919 г., Рязанская обл., Захаровский р-н, Поздновский с/с, на фронте с февраля 1942 г., рядовой.

ЛАРИН Афанасий Васильевич, род. в 1899 г., Рязанская обл., Октябрьский р-н, д. Кукуй, на фронте с октября 1942 г.

ЛАРИН Василий Дмитриевич, род. в 1897 г., Рязанская обл., Михайловский р-н, с. Печерники, на фронте с апреля 1942 г.

ЛАРИН Василий Павлович, род. в 1909 г., Рязанская обл., Михай-

ловский р-н, д. Кукуй. Участник советско-финляндской войны, на фронте с августа 1941 г., рядовой, повар, комендантский взвод управления, 33 ск, Юго-Западный фронт, дважды ранен. Награжден орденом Отечественной войны II степени, медалью «За боевые заслуги».

ЛАРИН Василий Петрович, род. в 1923 г., Рязанская обл., Михайловский р-н, с. Печерники, на фронте с декабря 1941 г.

ЛАРИН Владимир Максимович, род. в 1927 г., Рязанская обл., Михайловский р-н, на фронте с декабря 1944 г.

ЛАРИН Григорий Павлович, род. в 1916 г., Рязанская обл., Михайловский р-н, д. Кукуй, на фронте с июля 1941 г.

ЛАРИН Григорий Сергеевич, род. в 1894 г., Рязанская обл., Михайловский р-н, с. Печерники, на фронте с октября 1942 г.

ЛАРИН Григорий Яковлевич, род. в 1901 г., Рязанская обл., Михайловский р-н, Печерниковский с/с, на фронте с мая 1942 г.

ЛАРИН Дмитрий Андреевич, род. в 1902 г., Рязанская обл., Михайловский р-н, с. Печерники, на фронте с марта 1942 г.

ЛАРИН Егор Петрович, род. в 1920 г., Рязанская обл., Михайловский р-н, с. Зайчино, на фронте с ноября 1941 г., рядовой.

ЛАРИН Иван Васильевич, род. в 1925 г., Рязанская обл., Михайловский р-н, с. Печерники, на фронте с января 1943 г. Награжден орденом Отечественной войны I степени.

ЛАРИН Иван Иванович, род. в 1912 г., Рязанская обл., Михайловский р-н, с. Печерники, на фронте с августа 1941 г.

ЛАРИН Иван Максимович, род. в 1923 г., Рязанская обл., Михайловский р-н, д. Слободка, на фронте с ноября 1943 г., мл. сержант. Демобилизован в мае 1945 г.

ЛАРИН Иван Павлович, род. в 1918 г., Рязанская обл., Михайловский р-н, д. Кукуй, на фронте с июня 1941 г.

ЛАРИН Иван Петрович, род. в 1911 г., Рязанская обл., Михайловский р-н, с. Печерники, сержант. Демобилизован в 1946 (1947) г. После войны работал в колхозе им. Молотова. Умер в 1975 году. Похоронен в с. Печерники.

ЛАРИН Илья Николаевич, род. в 1896 г., Рязанская обл., Октябрьский р-н, д. Кукуй. Участник Гражданской войны, на фронте с октября 1941 г., рядовой, 1УА. Участник обороны Ленинграда. Награжден медалью «За боевые заслуги».

ЛАРИН Максим Степанович, род. в 1899 г., Рязанская обл., Михайловский р-н, Октябрьский п/с, на фронте с апреля 1942 г.

ЛАРИН Николай Андреевич, род. в 1911 г., Рязанская обл., Михайловский р-н, с. Печерники, на фронте с июня 1943 г.

ЛАРИН Николай Васильевич, род. в 1927 г., Рязанская обл., Михайловский р-н, с. Печерники, на фронте с декабря 1944 г.

ЛАРИН Петр Павлович, род. в 1920 г., Рязанкая обл., Михайловский р-н, на фронте с 1941 г., рядовой.

ЛАРИН Сергей Афанасьевич, род. в 1926 г., Рязанская обл., Михайловский р-н, д. Кукуй, на фронте с ноября 1943 г. Награжден орденом Отечественной войны II степени.

ЛАРИН Сергей Иванович, род. в 1923 г., Рязанская обл., Михайловский р-н, с. Печерники, на фронте с декабря 1941 г.

ЛАРИН Сергей Ильич, род. в 1923 году, Рязанская обл., Михайловский р-н, Печерниковский с/с, на фронте с января 1942 г., в/ч № 427.

ЛАРИН Сергей Прокофьевич, род. в 1911 г., Рязанская обл., Михайловский р-н, с. Печерники, на фронте с августа 1941 г., рядовой.

ЛАРИН Сергей Яковлевич, род. в 1897 г., Рязанская обл., Михайловский р-н, с. Печерники, на фронте с октября 1941 г., рядовой, телефонист. Награжден медалью «За боевые заслуги.

ЛАРИН Федор Васильевич, род. в 1910 г., Рязанская обл., Михайловский р-н, с. Печерники, на фронте с августа 1941 г.

ЛАРИН Федор Дмитриевич, род. 15.12.1915 г., Рязанская обл., Сапожковский р-н, д. Ванино, на фронте с июля 1941 г., мл. лейтенант, ком. взвода, Западный фронт, дважды ранен. Награжден орденом Красной Звезды, медалями «За отвагу, «За победу над Германией в Великой Отечественной войне 1941–1945 гг.».

ЛАРИН Федор Егорович, род. в 1916 г., Рязанская обл., Михайловский р-н, д. Кукуй, на фронте с августа 1941 г., старшина, ком. отд. связи, дважды ранен. Награжден медалью «За отвагу».

ЛАРИН Филипп Петрович, род. в 1904 г., Рязанская обл., Михайловский р-н, с. Зайчино, на фронте с августа 1941 г.

ЛАРИОНОВ Иван Дмитриевич, род. в 1904 г., Рязанская обл., Михайловский р-н, с. Стрелецкие Выселки, на фронте с августа 1941 г.

ЛАРИОНОВ Иван Федорович, род. в 1923 г., Рязанская обл., Михайловский р-н, д. Розвально, на фронте с декабря 1942 г.

ЛАРИОНОВ Федор Григорьевич, род. в 1914 г., Рязанская обл., Михайловский р-н, с. Стубле, на фронте с июня 1941 г., ст. сержант, пом. ком. автосанитарного взвода, Западный фронт. Награжден медалью «За отвагу». Демобилизован в 1946 г.

ЛАРИЧЕВ Василий Николаевич, род. в 1921 г., Рязанская обл., Михайловский р-н, Старопашенский с/с. Призван в Красную Армию в апреле 1941 г., в/ч № 7704.

ЛАРЮШИН Николай Семенович, род. в 1920 г., Рязанская обл., Михайловский р-н, Слободской с/с. В Красную Армию призван в апреле 1941 г.

ЛАРЮШИН Петр Семенович, род. в 1913 г., Рязанская обл., Михайловский р-н, Слободской с/с. Демобилизован в январе 1946 г.

ЛАСКИН Александр Александрович, Рязанская обл., Михайловский р-н.

ЛАСТОЧКИН Павел Андреевич, род. в 1901 г., Рязанская обл., Михайловский р-н, Печерниковский с/с, на фронте с 1941 г., рядовой, телефонист. Награжден двумя медалями «За отвагу».

ЛАУДЕНШЛЕГЕР Иван Егорович, род. в 1904 г., Рязанская обл., Михайловский р-н, Горностаевский с/с, на фронте с октября 1941 г.

ЛАУНДШЛЕФ Андрей Егорович, род. в 1910 г., Рязанская обл., Михайловский р-н, с. Стрелецкие Выселки, на фронте с августа 1941 г.

ЛАУТ Иван Иванович, род. в 1898 году, Рязанская обл., г. Михайлов, на фронте с октября 1941 г.

ЛАХОНИН Александр Федорович, род. в 1914 г., Рязанская обл., Михайловский р-н, д. Свистово, на фронте с июня 1941 г.

ЛАХОНИН Анатолий Семенович, род. в 1927 г., Рязанская обл., Михайловский р-н, д. Свистово, на фронте с ноября 1944 г.

ЛАХОНИН Василий Петрович, род. в 1910 г., Рязанская обл., Михайловский р-н, д. Свистово, на фронте с августа 1941 г. Награжден орденом Отечественной войны II степени.

ЛАХОНИН Василий Семенович, род. в 1914 г., Рязанская обл., Михайловский р-н, д. Свистово, на фронте с 1941 г., рядовой, пулеметчик, 215-й полк НКВД, дважды ранен. Награжден орденом Отечественной войны I степени, медалью «За боевые заслуги». Демобилизован в октябре 1946 г.

ЛАХОНИН Григорий Дмитриевич, род. в 1907 г., Рязанская обл., Михайловский р-н, д. Свистово, на фронте с июня 1941 г.

ЛАХОНИН Илья Петрович, род. в 1916 г., Рязанская обл., Михайловский р-н, д. Свистово, на фронте с июля 1941 г.

ЛАХОНИН Николай Павлович, род. в 1901 г., Рязанская обл., Михайловский р-н, д. Свистово, на фронте с августа 1941 г.

ЛЕБЕДЕВ Алексей Алексеевич, род. в 1922 г., Рязанская обл., г. Михайлов. В Красную Армию призван в январе 1941 г., на фронте с января 1942 г., гв. старшина техслужбы, 245 тбр, 11А и 34А, Северо-Западный фронт, дважды ранен, контужен. Награжден орденом Красной Звезды. После войны работал в строительном комитете райисполкома.

ЛЕБЕДЕВ Виктор Алексеевич, род. в 1910 г., Рязанская обл., Михайловский р-н, Козловский с/с, на фронте с 1941 г., рядовой.

ЛЕБЕДЕВ Влад Сергеевич, род. в 1926 г., Московская обл., Подольский р-н, п. Востряково, на фронте с февраля 1945 г.

ЛЕБЕДЕВ Владимир Александрович, род. в 1923 г., Рязанская обл., Михайловский р-н, Октябрьский п/с, на фронте с октября 1941 г., гв. сержант, ст. писарь штаба полка. Награжден медалью «За боевые заслуги».

ЛЕБЕДЕВ Николай Георгиевич, род. в 1915 г., Рязанская обл., Михайловский р-н, Новопанский с/с, на фронте с июня 1941 года, техник-лейтенант, 141 апабр. Награжден орденом Красной Звезды, медалями «За боевые заслуги», «За оборону Ленинграда».

ЛЕВЗИН Михаил Григорьевич, род. в 1923 году, г. Москва, на фронте с апреля 1943 г.

ЛЕВИН Александр Кузьмич, род. в 1926 г., Рязанская обл., Михайловский р-н, с. Новопанское, на фронте с ноября 1942 г.

ЛЕВИН Алексей Семенович, род. в 1924 г., Рязанская обл., Михайловский р-н, Еринский с/с. Награжден орденом Отечественной войны II степени.

ЛЕВИН Василий Васильевич, род. в 1891 г., Рязанская обл., Михайловский р-н, Ижеславльский с/с, на фронте с апреля 1943 г.

ЛЕВИН Василий Дмитриевич, род. в 1907 г., Рязанская обл., г. Михайлов, на фронте с марта 1942 г.

ЛЕВИН Василий Егорович, род. в 1895 г., Рязанская обл., Михайловский р-н, Ижеславльский с/с, на фронте с апреля 1943 г.

ЛЕВИН Василий Петрович, род. в 1924 г., Рязанскаяч обл., Михайловский р-н, д. Завидовка, на фронте с августа 1942 г.

ЛЕВИН Василий Сергеевич, род. в 1902 г., Рязанская обл., Октябрьский р-н, д. Курлышево, на фронте с ноября 1942 г.

ЛЕВИН Виктор Григорьевич, род. в 1927 г., Рязанская обл., Михайловский р-н, Ижеславльский с/с, на фронте с ноября 1944 г.

ЛЕВИН Виктор Петрович, род. в 1926 г., Рязанская обл., Михайловский р-н, д. Завидовка, на фронте с ноября 1943 г.

ЛЕВИН Иван Иванович, род. в 1902 г., Рязанская обл., Михайловский р-н, Новопанский с/с. В Красную Армию призван в 1924 г., на фронте с августа 1942 г., капитан интендантской службы, 954 сп, 194 сд, 42 ск, Сталинградский фронт, дважды ранен. Участвовал в форсировании реки Щара, освобождении города Слоним (Белоруссия). Награжден двумя орденами Красной Звезды, орденами Красного Знамени, Отечественной войны II степени, медалями «За оборону Сталинграда», «За взятие Кенигсберга», «За боевые заслуги», «За победу над Германией в Великой Отечественной войне 1941–1945 гг.».

ЛЕВИН Кузьма Николаевич, род. в 1918 г., Рязанская обл., Михайловский р-н, д. Завидовка. В Красную Армию призван в октябре 1938 г., на фронте с июня 1941 г., старшина, ком. отд., 263 атр. Награжден орденами Красной Звезды, Отечественной войны I степени.

ЛЕВИН Михаил Кузьмич, род. в 1917 г., Рязанская обл., Михайловский р-н, Новопанский с/с. В Красную Армию призван в 1938 году, на фронте с июня 1941 г., гв. рядовой, водитель, 174 оптбр. Награжден орденами Красной Звезды, Отечественной войны II степени. Демобилизован в январе 1946 г.

ЛЕВИН Михаил Нефедович, род. в 1895 г., Рязанская обл., Михайловский р-н, Еринский с/с, на фронте с апреля 1942 г.

ЛЕВИН Михаил Федорович, род. в 1905 г., Рязанская обл., Михайловский р-н, д. Ерино, на фронте с июня 1941 г.

ЛЕВИН Николай Васильевич, род. в 1926 г., Рязанская обл., Михайловский р-н, с. Высокое, на фронте с марта 1944 г.

ЛЕВИН Николай Степанович, род. в 1923 г., Рязанская обл., Михайловский р-н, д. Локня, на фронте с декабря 1941 г.

ЛЕВИН Павел Степанович, род. в 1927 г., Рязанская обл., Михайловский р-н, д. Кораблинка, на фронте с декабря 1944 г.

ЛЕВИН Петр Иванович, род. в 1926 г., Рязанская обл., Захаровский р-н, д. Пупкино, на фронте с декабря 1943 г., связист, Белорусский фронт, дважды ранен. Демобилизован в декабре 1944 года. Умер 1.07.2005 г. Похоронен в г. Михайлове.

ЛЕВИН Петр Ильич, род. в 1904 году, Рязанская обл., Октябрьский р-н, д. Завидовка, на фронте с октября 1941 г., 15 ап.

ЛЕВИН Петр Кузьмич, род. в 1899 году, Рязанская обл., Михайловский р-н, д. Хохловка, на фронте с сентября 1941 г., рядовой.

ЛЕВИН Семен Ильич, род. в 1912 году, Рязанская обл., Михайловский р-н, д. Завидовка, на фронте с августа 1941 г.

ЛЕВИН Сергей Максимович, род. в 1906 г., Рязанская обл., Михайловский р-н, с. Козловка, на фронте с июля 1941 г.

ЛЕВИН Степан Николаевич, род. в 1913 г., Рязанская обл., Михайловский р-н, д. Завидовка, на фронте с августа 1941 г., рядовой, сабельник, 4-й эскадрон. Награжден медалью «За боевые заслуги».

ЛЕВИН Трифон Ефимович, род. в 1902 г., Рязанская обл., Михайловский р-н, д. Завидовка, на фронте с августа 1941 г.

ЛЕВИН Федор Михайлович, род. в 1894 г., Рязанская обл., Михайловский р-н, п. Коровинского спиртзавода, на фронте с апреля 1943 г.

ЛЕВИН Федор Тимофеевич, род. в 1910 г., Рязанская обл., Ми-

хайловский р-н, д. Завидовка, на фронте с августа 1941 г.

ЛЕВИН Яков Антонович, род. в 1906 г., Рязанская обл., Михайловский р-н, д. Локня, на фронте с октября 1941 г.

ЛЕВИЧЕВ Владимир Михайлович, род. в 1920 г., Рязанская обл., Михайловский р-н, д. Соловьевка. В Красную Армию призван в ноябре 1940 г., на фронте с 1942 года. Награжден орденом Отечественной войны II степени

ЛЕВИЧЕВ Михаил М., род. в 1914 г., Рязанская обл., Михайловский р-н, д. Каморино, на фронте с июля 1941 г.

ЛЕВИЧЕВ Михаил Спиридонович, род. в 1892 г., Рязанская обл., Михайловский р-н, Каморинский с/с, на фронте с января 1943 г.

ЛЕВИЧЕВ Павел Михайлович, род. в 1926 г., Рязанская обл., Михайловский р-н, Каморинский с/с, на фронте с ноября 1943 года, ефрейтор, связной, 34 обро. Награжден орденом Отечественной войны I степени, медалью «За боевые заслуги».

ЛЕВИЧКИН Михаил Иванович, род. в 1908 г., Рязанская обл., Михайловский р-н, д. Бекленевка, на фронте с октября 1942 г.

ЛЕВЧЕНКО Леонид Никифорович, род. в 1901 г., Рязанская обл., Михайловский р-н, с. Печерниковские Выселки, на фронте с сентября 1944 г.

ЛЕГАСТИНОВ Петр Федорович, род. в 1909 г., Рязанская обл., Михайловский р-н, с. Новопанское, на фронте с августа 1941 г., рядовой.

ЛЕГОСТИНОВ Александр Васильевич, род. в 1926 г., Рязанская обл., Михайловский р-н, Новопанский с/с, на фронте с ноября 1942 г.

ЛЕГОСТИНОВ Александр Григорьевич, род. в 1918 г., Рязанская обл., Михайловский р-н, Новопанский с/с, на фронте с июня 1941 г., рядовой, шофер, 21-е упр. военно-полевого строительства. Награжден медалями «За оборону Кавказа», «За боевые заслуги».

ЛЕГОСТИНОВ Семен Никитович, род. в 1897 г., Рязанская обл., Михайловский р-н, с. Новопанское, на фронте с декабря 1942 г.

ЛЕДИЕНКО Владимир Иосифович, род. в 1923 г., Рязанская обл., Михайловский р-н, Октябрьский п/с, на фронте с октября 1942 г.

ЛЕЗОВ Владимир Иванович, род. в 1925 г., Рязанская обл., г. Михайлов, на фронте с апреля 1943 г.

ЛЕКАНОВ Павел Лаврентьвич, род. в 1915 г., Рязанская обл., Михайловский р-н, с. Ерино, на фронте с июля 1942 г., рядовой.

ЛЕЛЯВИНА Анна Ивановна, род. в 1922 г., Рязанская обл., г. Михайлов, на фронте с сентября 1941 г.

ЛЕНАРТОВИЧ Вавил Иосифович, род. в 1905 г., Рязанская обл., Михайловский р-н, Поярковский с/с, на фронте с сентября 1942 г.

ЛЕНЕВ Иван Петрович, род. в 1920 г., Рязанская обл., Михайловский р-н, с. Глинки. В Красную Армию призван в ноябре 1940 г.

ЛЕНИЛИН Андрей Иванович, род. в 1921 г., Рязанская обл., г. Михайлов, на фронте с 1941 г.

ЛЕНСКАЯ Анна Николаевна, род. в 1927 г., Рязанская обл., Михайловский р-н, Октябрьский п/с. Награждена орденом Отечественной войны II степени.

ЛЕНШИКОВ Иван Михайлович, род. в 1920 г. В Красную Армию призван в октябре 1940 г., на фронте с 1941 г.

ЛЕОНОВ Александр Архипович, род. в 1898 г., Рязанская обл., Михайловский р-н, Октябрьский п/с, на фронте с сентября 1941 г.

ЛЕОНОВ Александр Николаевич, род. в 1922 г., Рязанская обл., Михайловский р-н, Грязновский с/с, на фронте с 1941 г., рядовой, хим. разведчик, 266 орхз, 126 сд. Награжден орденом Красной Звезды, Славы III степени, медалью «За оборону Сталинграда».

ЛЕОНОВ Анатолий Александрович, род. в 1924 г., Рязанская обл., Михайловский р-н, Октябрьский п/с, на фронте с сентября 1942 г., войска НКВД.

ЛЕОНОВ Василий Александрович, род. в 1927 г., Рязанская обл., Михайловский р-н, с. Помозово, на фронте с января 1945 г.

ЛЕОНОВ Петр Макарович, род. в 1910 г., Рязанская обл., Михайловский р-н, д. Зайчино, на фронте с августа 1941 г.

ЛЕОНОВА Тамара Сергеевна, род. в 1921 г., Рязанская обл., г. Михайлов. Награждена орденом Отечественной войны II степени.

ЛЕОНТЬЕВ Егор Иванович, род. в 1917 г., Рязанская обл., Михайловский р-н, Горностаевский с/с, на фронте с октября 1941 г.

ЛЕОНТЬЕВ Егор Игнатович, род. в 1917 г., Рязанская обл., Михайловский р-н, д. Красное Городище, на фронте с июня 1942 г. Демобилизован в 1947 г.

ЛЕОНТЬЕВ Иван Степанович, род. 9.01.1911 г., Рязанская обл., Михайловский р-н, на фронте с августа 1941 г., рядовой, связист, 38 ап, 65 сд, дважды тяжело ранен. Участвовал в боях за г. Тихвин, Ленинградская обл. Награжден орденом Отечественной войны II степени, медалями «За отвагу», «За победу над Германией в Великой Отечественной войне 1941–1945 гг.». Демобилизован в 1942 г. по ранению. После войны работал председателем колхоза им. Ворошилова.

ЛЕОНТЬЕВ Михаил Романович, род. в 1921 г., Рязанская обл., Михайловский р-н, д. Красное Городище. Призван в Красную Армию в апреле 1941 г.

ЛЕОНТЬЕВ Николай Игнатович, род. в 1924 г., Рязанская обл., Михайловский р-н, д. Красное Городище, на фронте с августа 1942 г., 87 кп. Награжден орденом Отечественной войны I степени.

ЛЕОНТЬЕВА Клавдия Алексеевна, род. Рязанская обл., Михайловский р-н, Виленский с/с, на фронте с сентября 1941 г.

ЛЕПЕШКИН Александр Иванович, род. в 1903 г., Рязанская обл., Михайловский р-н, Новопанский с/с, на фронте с октября 1941 г.

ЛЕПЕШКИН Алексей Михайлович, род. в 1909 г., Рязанская обл., Михайловский р-н, с. Печерниковские Выселки, на фронте с июня 1941 г.

ЛЕПЕШКИН Алексей Федорович, род. в 1914 г., на фронте с 1941 г., ранен, контужен. Был в плену, дважды пытался бежать, но безуспешно. Через два года освобожден войсками Красной Армии. Продолжил службу в пехоте. Участвовал во взятии Берлина. Демобилизован по ранению.

ЛЕПЕШКИН Василий Дмитриевич, род. в 1920 г., Рязанская обл., Михайловский р-н, Новопанский с/с. В Красную Армию призван в ноябре 1940 г., на фронте с декабря 1941 г., старшина, шофер, 1 бн, 73 автополк, ранен. Награжден медалью «За боевые заслуги».

ЛЕПЕШКИН Василий Иванович, род. в 1898 г., Рязанская обл., Михайловский р-н, Новопанский с/с, на фронте с октября 1941 г.

ЛЕПЕШКИН Михаил Александрович, род. в 1926 г., Рязанская обл., Михайловский р-н, Новопанский с/с, на фронте с ноября 1942 г.

ЛЕПЕШКИН Никанор Васильевич, род. в 1913 г., Смоленская обл., Невельский р-н, д. Демешково, на фронте с июня 1944 г.

ЛЕПЕШКИН Николай Федорович, род. в 1922 г., Рзанская обл., Михайловский р-н, с. Новопанское. Награжден орденом Отечественной войны II степени. Демобилизован в мае 1947 г.

ЛЕПЕЛЯН Андрей Иванович, род. в 1903 г., Рязанская обл., Михайловский р-н, Слободской с/с, на фронте с апреля 1942 г.

ЛЕПИЛИН Виктор Ильич, род. в 1921 г., Рязанская обл., Михайловский р-н, Слободский с/с. Призван в Красную Армию в мае 1941 г., в/ч № 634, 34/3397.

ЛЕПИЛИН Илья Николаевич, род. в 1893 г., Рязанская обл., Михайловский р-н, Слободский с/с, на фронте с декабря 1942 г.

ЛЕСИН Александр Павлович, род. 19.11.1919 г., Рязанская обл., Михайловский р-н, с. Внуково, на фронте с сентября 1941 г., мл. лейтенант, ком. взвода, 297 ап, 121 сд, Брянский фронт. Награжден орденом Отечественной войны II степени. Демобилизован в декабре 1945 г. После войны работал учителем семилетней школы в сл. Самодуровка.

ЛЕСИН Николай Павлович, род. в 1925 г., Рязанская обл., Михайловский р-н, с. Внуково, на фронте с января 1943 г., гв. мл. сержант, линейный связист, батарея 120-мм минометов, 253-й гв. сп, 85-й гв. сд, 2-й Прибалтийский фронт, дважды ранен. Награжден орденами Славы III степени, Отечественной войны I степени, медалью «За боевые заслуги».

ЛЕСНИКОВ Владимир Михайлович, род. в 1901 г., Рязанская обл., Михайловский р-н, Октябрьский п/с, на фронте с 1942 года, рядовой.

ЛЕСНИКОВ Владимир Михайлович, род. в 1926 г., Рязанская обл., Михайловский р-н, Октябрьской п/с, на фронте с 1942 г., рядовой.

ЛЕТОВ Григорий Яковлевич, род. в 1901 г., Рязанская обл., Михайловский р-н, Горностаевский с/с, на фронте с сентября 1941 г.

ЛЕЧАГИН Алексей Иванович, род. в 1924 г., Рязанская обл., Михайловский р-н, на фронте с февраля 1944 г.

ЛЕШИН Григорий Николаевич, род. в 1907 г., Рязанская обл., Михайловский р-н, Печерниковский с/с, на фронте с марта 1943 г.

ЛЕШНИКОВ Иван Михайлович, род. в 1920 г., Рязанская обл., г. Михайлов. В Красную Армию призван в ноябре 1940 г.

ЛИЗЕНКО Иван Саввич, род. в 1914 г., Ворошиловоградская обл., Белокуракинский с/с, с. Лызино, на фронте с июня 1941 г. Награжден орденом Отечественной войны II степени.

ЛИКАНОВ Иван Васильевич, род. в 1908 г., Рязанская обл., Октябрьский р-н, Еринский с/с, на фронте с октября 1942 г.

ЛИКАНОВ Павел Лаврентьевич, род. в 1914 г., Рязанская обл., Октябрьский р-н, с. Ерино, на фронте с сентября 1943 г.

ЛИННИКОВ Григорий С. , род. в 1906 г., Рязанская обл., г. Михайлов, на фронте с июня 1941 г.

ЛИННИКОВ Иван Ксенофонтович, род. в 1902 г., Рязанская обл., Октябрьский р-н, Каморинский с/с, на фронте с декабря 1942 г.

ЛИПИН Александр Михайлович, род. в 1925 г., Рязанская обл., Михайловский р-н, п. Октябрьский, на фронте с февраля 1943 г.

ЛИПИН Михаил Петрович, род. в 1905 г., Рязанская обл., Михайловский р-н, Октябрьский п/с, ст. сержант. Участвовал в прорыве блокады Ленинграда, освобождении Латвии. Награжден медалями «За оборону Ленинграда», «За победу над Германией в Великой Отечественной войне 1941–1945 гг.». После войны работал на цементном заводе «Спартак», п. Октябрьский.

ЛИСИЦИН Алексей Гаврилович, род. 25.03.1925 г., Рязанская обл., Михайловский р-н, с. Виленка, на фронте с августа 1943 г., мл. лейтенант, ком. взвода, 2-й Украинский фронт. Награжден медалью «За победу над Германией в Великой Отечественной войне 1941–1945 гг.». Демобилизован в июне 1946 г. После войны работал мастером горного цеха в п. Змеинка.

ЛИСИЦИН Алексей Григорьевич, род. 24.02.1915 г., Рязанская обл., Михайловский р-н, с. Виленка, на фронте с июля по ноябрь 1942 г., 250 сп. Участвовал в Сталинградской битве. Награжден орденом Отечественной войны II степени, медалью «За победу над Германией в Великой Отечественной войне 1941–1945 гг.». После войны работал в Михайловском р-не, п. Горенка.

ЛИСИЦИН Алексей Иванович, род. в 1918 г., Рязанская обл., Михайловский р-н, с. Лобановские Выселки, на фронте с декабря 1942 г.

ЛИСИЦИН Алексей Иванович, род. в 1920 г., Рязанская обл., Михайловский р-н, Виленский с/с, на фронте с февраля 1942 г., гв. рядовой, стрелок, 4 ср. Награжден медалью «За отвагу».

ЛИСИЦИН Андрей Андреевич, род. в 1892 г., Рязанская обл., Михайловский р-н, д. Узуновка, на фронте с ноября 1942 г.

ЛИСИЦИН Андрей Григорьевич, род. в 1894 г., Рязанская обл., Михайловский р-н, Виленский с/с, на фронте с апреля 1942 г.

ЛИСИЦИН Василий Дмитриевич, род. в 1910 г., Рязанская обл., Михайловский р-н, Виленский с/с, на фронте с августа 1941 г. Награжден орденом Отечественной войны II степени.

ЛИСИЦИН Василий Павлович, род. в 1915 г., Рязанская обл., Михайловский р-н, Виленский с/с, на фронте с июня 1941 г., рядовой, тракторист, Калининский фронт. Награжден медалью «За боевые заслуги».

ЛИСИЦИН Василий Сергеевич, род. в 1908 г., Рязанская обл., Михайловский р-н, Октябрьский п/с, на фронте с марта 1942 г.

ЛИСИЦИН Гавриил Федорович, род. в 1904 г., Рязанская обл., Михайловский р-н, Виленский с/с, на фронте с сентября 1941 года, сержант, ком. мин. расчета, ранен. Награжден орденом Красной Звезды, медалью «За боевые заслуги».

ЛИСИЦИН Григорий Иванович, род. в 1910 г., Рязанская обл., Октябрьский р-н, Виленский с/с, на фронте с июня 1944 г.

ЛИСИЦИН Иван Андреевич, род. в 1909 г., Рязанская обл., Михайловский р-н, Виленский с/с, на фронте с июня 1941 г., рядовой, тяжело ранен.

ЛИСИЦИН Иван Васильевич, род. 30.09.1909 г., Рязанская обл., Михайловский р-н, с. Виленка, артилерист, ранен, 1УА. Участвовал в обороне Москвы. После войны работал в совхозе «40 лет Октября».

ЛИСИЦИН Иван Ефимович, род. в 1892 г., Рязанская обл., Михайловский р-н, Виленский с/с, на фронте с октября 1942 г.

ЛИСИЦИН Иван Михайлович, род. в 1909 г., Рязанская обл., Михайловский р-н, Виленский с/с, на фронте с июня 1941 г.

ЛИСИЦИН Иван Павлович, род. в 1910 г., Рязанская обл., Михайловский р-н, с. Виленка, на фронте с июня 1941 г.

ЛИСИЦИН Иван Семенович, род. в 1898 г., Рязанская обл.,

Михайловский р-н, д. Старопашенка, на фронте с октября 1941 г.

ЛИСИЦИН Михаил Дмитриевич, род. в 1900 г., Рязанская обл., Михайловский р-н, Виленский с/с, на фронте с апреля 1942 г.

ЛИСИЦИН Николай Андреевич, род. в 1921 г., Рязанская обл., Михайловский р-н, Виленский с/с, на фронте с 1941 г.

ЛИСИЦИН Николай Гаврилович, род. в 1926 г., Рязанская обл., Михайловский р-н, Виленский с/с, на фронте с марта 1944 г., мл. лейтенант, ком. взвода, 394 осб, 205 сд. Награжден орденом Красной Звезды.

ЛИСИЦИН Николай Иванович, род. в 1925 г., Рязанская обл., Михайловский р-н, на фронте с января 1943 г.

ЛИСИЦИН Николай Павлович, род. в 1920 г., Рязанская обл., Михайловский р-н, Виленский с/с. В Красную Армию призван в октябре 1940 г.

ЛИСИЦИН Степан Иванович, род. в 1898 г., Рязанская обл., Михайловский р-н, с. Виленка, на фронте с сентября 1941 г.

ЛИСИЦЫН Алексей (Александр) Матвеевич, род. в 1923 г., Рязанская обл., Михайловский р-н, Виленский с/с, на фронте с декабря 1941 г.

ЛИСИЦЫН Алексей Гаврилович, род. в 1925 г., на фронте с января 1943 г.

ЛИСИЦЫН Алексей Михайлович, род. в 1926 г., Рязанская обл., Михайловский р-н, Виленский с/с, на фронте с ноября 1943 г. Награжден орденом Отечественной войны II степени.

ЛИСИЦЫН Алексей Павлович, род. в 1927 г., Рязанская обл., Михайловский р-н, Виленский с/с, на фронте с декабря 1944 г.

ЛИСИЦЫН Василий Сергеевич, род. в 1919 г. Участвовал в защите Смоленска. В 1941 г. попал в плен, отправлен в концлагерь «Бухенвальд». В 1945 г. освобожден.

ЛИСИЦЫН Василий Сергеевич, род. в 1908 г., Рязанская обл., Михайловский р-н, Виленский с/с, на фронте с 1941 г., рядовой.

ЛИСИЦЫН Владимир Егорович, род. в 1925 г., Рязанская обл., Михайловский р-н, Виленский с/с, на фронте с марта 1943 г.

ЛИСИЦЫН Иван Андреевич, род. в 1921 г., Рязанская обл., Михайловский р-н, Виленский с/с, на фронте с июня 1941 г., рядовой, стрелок, 50 орб, дважды ранен. Награжден медалью «За боевые заслуги».

ЛИСИЦЫН Иван Дмитриевич, род. в 1921 г., Рязанская обл., Михайловский р-н. Призван в Красную Армию в октябре 1940 года, 164 ап.

ЛИСИЦЫН Иван Ильич, род. в 1907 г., Рязанская обл., Октябрьский р-н, Виленский с/с, на фронте с сентября 1941 г., рядовой, слесарь-монтажник, 254 птрб, Калининский фронт, ранен. Награжден медалью «За боевые заслуги».

ЛИСИЦЫН Иван Матвеевич, род. в 1918 г., Рязанская обл., Михайловский р-н, Октябрьский п/с. Награжден орденом Отечественной войны II степени.

ЛИСИЦЫН Иван Федорович, род. в 1897 г., Рязанская обл., Октябрьский р-н, Виленский с/с, на фронте с октября 1941 г.

ЛИСИЦЫН Иван Федорович, род. в 1900 г., Рязанская обл., Михайловский р-н, Октябрьский п/с, на фронте с сентября 1941 г., рядовой.

ЛИСИЦЫН Иван Федорович, род. в 1910 г., Рязанская обл., Октябрьский р-н, Октябрьский п/с, на фронте с ноября 1942 г.

ЛИСИЦЫН Михаил Васильевич, род. в 1927 г., Рязанская обл., Михайловский р-н, Виленский с/с, на фронте с декабря 1944 г.

ЛИСИЦЫН Михаил Сергеевич, род. в 1919 г., Рязанская обл., Чапаевский р-н, д. Павелково, на фронте с 1941 г.

ЛИСИЦЫН Николай Андреевич, род. в 1923 г., Рязанская обл., Михайловский р-н, Виленский с/с, на фронте с декабря 1941 года, мл. сержант, радиотелеграфист, дважды ранен. Награжден орденом Отечественной войны II степени, медалью «За отвагу».

ЛИСИЦЫН Николай Васильевич, род. в 1914 г., Рязанская обл., Михайловский р-н, с. Печерники, на фронте с августа 1941 г.

ЛИСИЦЫН Николай Федорович, род. в 1924 г., Рязанская обл., Михайловский р-н, на фронте с 1943 г.

ЛИСИЦЫН (ЛИСИЦИН) Николай Федорович, род. в 1925 г., Рязанская обл., Михайловский р-н, д. Павелково. На фронте с 1944 г., гв. рядовой, телефонист, 143 обс, 2-й и 3-й Украинские фронты, дважды ранен. Участвовал в боях в Румынии, Австрии, Венгрии. Награжден орденом Отечественной войны I степени, медалями «За взятие Будапешта», «За отвагу», «За победу над Германией в Вели-

кой Отечественной войне 1941–1945 гг.».

ЛИСИЦЫН Сергей Павлович, род. в 1921 г., Рязанская обл., Михайловский р-н, Виленский с/с. Призван в Красную Армию в ноябре 1940 г., на фронте с ноября 1941 г., сержант. Награжден орденом Отечественной войны I степени, медалью «За боевые заслуги».

ЛИТВИНОВ Иван Николаевич, Рязанская обл., Михайловский р-н, п. Ильич.

ЛИСИЩИН Алексей Иванович, род. в 1922 г., Рязанская обл., Михайловский р-н, Виленский с/с, на фронте с апреля 1942 г.

ЛИТУНОВ Филипп Митрофанович, род. в 1911 г., Рязанская обл., Михайловский р-н, Горностаевский с/с, на фронте с июня 1942 г.

ЛИУСНБЕРГ Адам Ф., род. в 1906 г., Рязанская обл., Михайловский р-н, Новопанский с/с, на фронте с июня 1942 г.

ЛИХАЧЕВ Николай Павлович, род. в 1927 г., Рязанская обл., Михайловский р-н, с. Стубле, на фронте с декабря 1944 г.

ЛОБАНОВ Алексей Павлович, род. в 1925 г., Рязанская обл., Михайловский р-н, на фронте с января 1943 г. Демобилизован в январе 1948 г.

ЛОБАНОВ Анатолий Павлович, род. в 1926 г., Рязанская обл., Михайловский р-н, с. Горностаевка, на фронте с ноября 1942 г.

ЛОБАНОВ Василий Андреевич, род. в 1900 г., Рязанская обл., Михайловский р-н, с. Малинки, на фронте с 1941 г., рядовой.

ЛОБАНОВ Иван Иванович, род. в 1924 г., Рязанская обл., Михайловский р-н, с. Стубле, на фронте с 1942 г., 240-й полк НКВД. Награжден орденом Отечественной войны II степени. Демобилизован в июле 1949 г.

ЛОБАНОВ Иван Семенович, род. в 1919 г., Рязанская обл., Захаровский р-н, Крестовский с/с, на фронте с 1941 г.

ЛОБАНОВ Николай Андреевич, род. в 1924 г., Рязанская обл., Михайловский р-н, Грязновский с/с, на фронте с февраля 1944 г., рядовой.

ЛОБАНОВ Николай Иванович, род. в 1927 г., Рязанская обл., Михайловский р-н, с. Стубле, на фронте с декабря 1944 г.

ЛОБАНОВ Павел Петрович, род. в 1895 г., Рязанская обл., г. Михайлов, на фронте с ноября 1942 г.

ЛОБАНОВ Степан Яковлевич, род. в 1893 г., Рязанская обл., Михайловский р-н, на фронте с 1941 г.

ЛОБАЧЕВ Василий Васильевич, род. в 1924 г., Рязанская обл., Михайловский р-н, Поярковский с/с, на фронте с 1942 г., рядовой, разведчик взвода оптической разведки, 624 оад, 7 ак. Награжден медалью «За отвагу». Демобилизован в мае 1947 г.

ЛОБАЧЕВ Василий Иванович, род. в 1897 г., Рязанская обл., Михайловский р-н, Поярковский с/с, на фронте с октября 1941 г.

ЛОБАЧЕВ Иван Игнатович, род. в 1911 г., Рязанская обл., Михайловский р-н, с. Малинки, на фронте с 1941 г.

ЛОБАЧЕВ Тимофей Данилович, род. в 1899 г., Рязанская обл., Михайловский р-н, Поярковский с/с, на фронте с января 1942 г.

ЛОБКОВСКИЙ Федор Ильич, род. в 1897 г., Рязанская обл., Михайловский р-н, Новопанский с/с, на фронте с октября 1941 г.

ЛОБОВ Григорий Павлович, род. в 1920 г., Рязанская обл., Михайловский р-н. В Красную Армию призван в ноябре 1940 г., на фронте с июня 1941 г., рядовой.

ЛОБОВ Иван Васильевич, род. в 1925 г., Рязанская обл., Михайловский р-н, с. Стрелецкие Выселки, на фронте с марта 1943 г. Награжден орденом Отечественной войны II степени.

ЛОБОВ Иван Сергеевич, род. в 1911 г., Рязанская обл., Михайловский р-н, с. Маково, на фронте с октября 1941 г.

ЛОБОВ Сергей Прокофьевич, род. в 1900 г., Рязанская обл., Михайловский р-н, д. Локня, на фронте с августа 1941 г.

ЛОВЯГИН Михаил Петрович, род. в 1923 г., Рязанская обл., г. Михайлов, на фронте с 1941 г., рядовой.

ЛОГИНОВ Александр Николаевич, род. в 1921 г., Рязанская обл., Михайловский р-н, с. Лобановские Выселки. Призван в Красную Армию в ноябре 1940 года, 167 гв. кп.

ЛОГИНОВ Алексей Николаевич, род. в 1919 г., Рязанская обл., Михайловский р-н, с. Лобановские Выселки. В Красную Армию призван в декабре 1939 г., 124 сд.

ЛОГИНОВ Василий Александрович, род. в 1908 г., Рязанская обл., Михайловский р-н, с. Лобановские Выселки, на фронте с июля 1941 г.

ЛОГИНОВ Василий Миронович, род. в 1919 г. Рязанская обл., Чапаевский р-н, д. Александрово, на фронте с 1941 г.

ЛОГИНОВ Семен Иванович, род. в 1912 г., Рязанская обл., Михайловский р-н, с. Лобановские Выселки, на фронте с августа 1941 г.

ЛОГИНОВ Федор Александрович, род. в 1910 г., Рязанская обл., Михайловский р-н, с. Лобановские Выселки, на фронте с декабря 1942 г.

ЛОЖКОВ Григорий Кондратьевич, род. в 1909 г., на фронте с октября 1944 г.

ЛОЖНИКОВ Григорий Иванович, род. в 1922 г., Рязанская обл., Михайловский р-н, Октябрьский п/с, на фронте с 1941 г., рядовой.

ЛОЖНИКОВ Евгений Михайлович, род. в 1925 г., Рязанская обл., г. Михайлов, на фронте с апреля 1944 г.

ЛОЖНИКОВ Евгений Николаевич, род. в 1925 г., Рязанская обл., г. Михайлов, на фронте с января 1943 г.

ЛОЖНИКОВ Михаил Васильевич, род. в 1895 г., Рязанская обл., г. Михайлов, на фронте с апреля 1943 г.

ЛОЖНИКОВ Михаил Михайлович, род. в 1898 г., Рязанская обл., г. Михайлов, на фронте с августа 1942 г.

ЛОЖНИКОВ Николай Алексеевич, род. в 1927 г., Рязанская обл., г. Михайлов, на фронте с ноября 1944 г.

ЛОЖНИКОВ Сергей Васильевич, род. в 1906 г., Рязанская обл., г. Михайлов, на фронте с сентября 1941 г.

ЛОЖНИКОВ Сергей Петрович, род. в 1915 г., Рязанская обл., г. Михайлов, на фронте с июня 1941 г.

ЛОЖНИКОВА Екатерина Федоровна, род. в 1902 г., Рязанская обл., г. Михайлов, на фронте с сентября 1941 г.

ЛОЖНИКОВА Мария Александровна, род. в 1926 г. Во время войны работала на железной дороге, на фронте с 1944 г.

ЛОКАНОВ Владимир Андреевич, род. в 1922 г., Рязанская обл., Михайловский р-н, Еринский с/с, на фронте с июня 1942 г.

ЛОКТЕВ Василий Семенович, род. в 1923 г., Рязанская обл., Михайловский р-н, с. Лобановские Выселки, на фронте с мая 1942 г.

ЛОКТЕВ Николай Семенович, род. в 1926 г., Рязанская обл., Михайловский р-н, с. Лобановские Выселки, на фронте с ноября 1942 г.

ЛОКТИОНОВ Александр Егорович, род. в 1925 г., Рязанская обл., Михайловский р-н, п. цемзавода «Спартак», на фронте с января 1943 г.

ЛОКТИОНОВ Аристарх Васильевич, род. в 1921 г., Рязанская обл., Михайловский р-н, Ижеславльский с/с. Призван в Красную Армию в декабре 1940 г.

ЛОКТИОНОВ Георгий Васильевич, род. в 1927 г., Рязанская обл., Михайловский р-н, Ижеславльский с/с, на фронте с ноября 1944 г.

ЛОКТЮХИН Алексей Васильевич, род. в 1921 г., Рязанская обл., Михайловский р-н, с. Печерниковские Выселки. Демобилизован в июне 1946 г.

ЛОКТЮШИН Алексей Васильевич, род. в 1920 г., Рязанская обл., Михайловский р-н, Печерниковский с/с. В Красную Армию призван в январе 1941 г.

ЛОКТЮШИН Василий Михайлович, род. в 1922 г., Рязанская обл., Михайловский р-н, д. Марьино. В Красную Армию призван 13 июня 1941 г. Награжден орденом Отечественной войны II степени.

ЛОКТЮШИН Виктор Михайлович, род. в 1922 г., Рязанская обл., Михайловский р-н, д. Марьино. Демобилизован в январе 1947 г.

ЛОКТЮШИН Иван Федорович, род. в 1925 г., Рязанская обл., Михайловский р-н, д. Марьино, на фронте с января 1943 г. Награжден орденом Отечественной войны I степени.

ЛОКТЮШИН Петр Васильевич, род. в 1922 г., Рязанская обл., Михайловский р-н, д. Марьино, на фронте с декабря 1942 г.

ЛОЛИН Алексей Павлович, род. в 1924 г., Рязанская обл., Михайловский р-н. Демобилизован в марте 1947 г.

ЛОМАКИН Иван Павлович, род. в 1920 г., Рязанская обл., Михайловский р-н, с. Стрелецкие Выселки, на фронте с ноября 1941 г.

ЛОМОВСКИЙ Владимир Яковлевич, род. в 1926 г., Рязанская обл., Михайловский р-н, д. Дугинка, на фронте с декабря 1944 г.

ЛОМОВСКИЙ Григорий Андрианович, род. в 1925 г., Рязанская обл., Октябпьский р-н, д. Дугинка, на фронте с августа 1943 г.

ЛОМОВСКИЙ Дмитрий Петрович, род. в 1896 г., Рязанская обл., Октябрьский р-н, д. Дугинка, на фронте с июня 1943 г.

ЛОМОВСКИЙ Яков Петрович, род. в 1901 г., Рязанская обл., Октябрьский р-н, д. Дугинка, на фронте с октября 1941 г., рядовой, пулеметчик, 134 ошр, Белорусский фронт, ранен. Награжден орденом Славы III степени, двумя медалями «За отвагу».

ЛОМОВСКОЙ Прокофий Андреевич, род. в 1905 г., Рязанская обл., Михайловский р-н, д. Дугинка, на фронте с августа 1941 г.

ЛОМЦОВ Иван Степанович, род. в 1926 г., Рязанская обл., Михайловский р-н, с. Глинки, на фронте с ноября 1943 г.

ЛОМЦОВ Михаил Тимофеевич, род. в 1905 г., Рязанская обл., Октябрьский р-н, с. Глинки, на фронте с декабря 1942 г.

ЛОМЦОВ Степан Иванович, род. в 1897 г., Рязанская обл., Михайловский р-н, с. Глинки, на фронте с октября 1941 г.

ЛОНКИН (ДОНКИН) Иван Егорович, род. в 1905 г., Рязанская обл., Михайловский р-н, Грязновский с/с, на фронте с июля 1941 г., рядовой. Награжден медалью «За отвагу».

ЛОПАНОВ Петр Михайлович, род. в 1911 г., Рязанская обл., Михайловский р-н, Красновский с/с, на фронте с августа 1941 г.

ЛОПАТИН Иван Степанович, род. в 1909 г., Рязанская обл., Михайловский р-н, д. Курлышево, на фронте с января 1942 года, ефрейтор, пулеметчик, 26 тбр, Западный фронт. Награжден медалью «За отвагу».

ЛОПАШИН Михаил Иванович, род. в 1912 г., г. Казань. Демобилизован в апреле 1945 г.

ЛОПКОВСКИЙ Федор Никитович, род. в 1897 г., Рязанская обл., Михайловский р-н, Новопанский с/с, на фронте с 1941 г., рядовой.

ЛОПУХОВ Дмитрий Алекс., род. в 1898 г., Рязанская обл., Михайловский р-н, Виленский с/с, на фронте с января 1942 г.

ЛОПУХОВ Иван Васильевич, род. в 1918 г., Рязанская обл., Михайловский р-н, Виленский с/с, на фронте с августа 1941 г.

ЛОПУХОВ Иван Данилович, род. в 1921 г., Рязанская обл., Михайловский р-н, Печерниковский с/с, на фронте с октября 1941 г., 164 ап.

ЛОПУХОВ Николай Данилович, род. в 1922 г., Рязанская обл., Михайловский р-н, Виленский с/с, на фронте с июня 1942 г.

ЛОПШКОВ Василий Яковлевич, род. в 1920 г., Рязанская обл., Михайловский р-н, Новопанский с/с, на фронте с мая 1942 г., рядовой.

ЛОСЕВ Петр Прокофьевич, род. в 1920 г. Призван в Красную Армию в октябре 1940 г., на фронте с 1941 г.

ЛОСКУТОВ Алексей Егорович, род. в 1910 г., Рязанская обл., Михайловский р-н, Виленский с/с, на фронте с июня 1941 г. Награжден орденом Отечественной войны II степени.

ЛОСКУТОВ Михаил Иванович, род. 1.07.1925 г., Рязанская обл., Октябрьский р-н, Виленский с/с, на фронте с января 1943 г., рядовой, огнеметчик, 11 омптоб, Северо-Западный фронт, тяжело ранен. Награжден орденами Славы III степени, Отечественной войны II степени.

ЛОСКУТОВ Николай Иванович, род. в 1920 г., Рязанская обл., Михайловский р-н. В Красную Армию призван в феврале 1940 г.

ЛОХАНСКИЙ Владимир Дмитриевич, род. в 1926 г., Рязанская обл., г. Михайлов, на фронте с августа 1942 г., рядовой.

ЛОХОНИН Александр Иванович, род. в 1925 г., Рязанская обл., Михайловский р-н, д. Ново-Николаевка, на фронте с января 1943 г. Демобилизован в мае 1950 г.

ЛОЩИЛИН Алексей Никитич, род. в 1907 г., Рязанская обл., Михайловский р-н, с. Щетиновка, на фронте с августа 1941 г.

ЛОЩИЛИН Василий Егорович, род. в 1917 г., Рязанская обл., Октябрьский р-н, Стрелецко-Высельский с/с, на фронте с октября 1941 г.

ЛОЩИЛИН Иван Егорович, род. в 1913 г., Рязанская обл., Михайловский р-н, с. Щетиновка, на фронте с августа 1941 г.

ЛОЩИЛИН Иван Павлович, род. в 1913 г., Рязанская обл., Михайловский р-н, Щетининский с/с, на фронте с июня 1942 г.

ЛОЩИЛИН Михаил Дмитриевич, род. в 1906 г., Рязанская обл., Михайловский р-н, Щетининский с/с, на фронте с июля 1941 г.

ЛОЩИЛИН Михаил Павлович, род. в 1910 г., Рязанская обл., Михайловский р-н, Щетининский с/с, на фронте с октября 1941 г.

ЛОЩИЛИН Павел Егорович, род. в 1906 г., Рязанская обл., Михайловский р-н, Щетининский с/с, на фронте с июля 1941 г.

ЛОЩИНИН С.Д., род. в 1904 г., Рязанская обл., Михайловский р-н, Щетининский с/с. Демобилизован в феврале 1944 г.

ЛУБОВ Иван Степанович, род. в 1904 г., Калининская обл., на фронте с мая 1943 г.

ЛУЖИН Николай Ильич, род. в 1921 г., Рязанская обл., Михайловский р-н, Голдинский с/с. Награжден орденом Отечественной войны II степени.

ЛУЖКОВ Александр Герасимович, род. в 1892 г., Рязанская обл., Михайловский р-н, Горностаевский с/с, на фронте с октября 1942 г.

ЛУЗГИН Александр Андреевич, род. в 1906 г., Рязанская обл., Михайловский р-н, Прудской с/с, на фронте с октября 1943 г.

ЛУЗГИН Александр Петрович, род. в 1913 г., Рязанская обл., Михайловский р-н, д. Телятники, на фронте с января 1942 года, старшина, связист, ком. отд. связи, 314 ап, 149 сд, 3А, 1-й Украинский фронт. Награжден орденами Красной Звезды, Отечественной войны I и II степени, медалью «За отвагу».

ЛУЗГИН Александр Федорович, род. в 1927 г., Рязанская обл., Михайловский р-н, д. Прудские Выселки, на фронте с ноября 1944 г.

ЛУЗГИН Алексей Николаевич, род. в 1919 г., Рязанская обл., Михайловский р-н, д. Прудские Выселки. В Красную Армию призван в декабре 1939 г., Северный флот.

ЛУЗГИН Алексей Степанович, род. в 1925 г., Рязанская обл., Михайловский р-н, на фронте с марта 1943 г.

ЛУЗГИН Алексей Федорович, род. в 1925 г., Рязанская обл., Михайловский р-н, на фронте с января 1943 г., гв. сержант, телефонист, 210 обс, 17 гв. сд, ранен. Награжден орденами Славы III степени, Отечественной войны I степени, медалью «За отвагу».

ЛУЗГИН Андрей Филиппович, род. в 1916 г., Рязанская обл., Михайловский р-н, д. Прудские Выселки. Демобилизован в июне 1946 г.

ЛУЗГИН Антон Михайлович, род. в 1910 г., Рязанская обл., Михайловский р-н, Октябрьский п/с, на фронте с октября 1941 г.

ЛУЗГИН Василий Евдокимович, род. 24.12.1923 г., Рязанская обл., Михайловский р-н, д. Телятники, на фронте с октября 1941 г., гв. рядовой, телефонист, стрелок, 99 сп, 1002 обс, трижды ранен. Участвовал в освобождении Варшавы, во взятии Берлина. Награжден орденами Красной Звезды, Отечественной войны I степени, медалями «За отвагу», «За освобождение Варшавы», «За взятие Берлина», «За победу над Германией в Великой Отечественной войне 1941–1945 гг.». Демобилизован в марте 1947 г. Умер 23.12.1991 г.

ЛУЗГИН Василий Степанович,

род. 23.02.1914 года, Рязанская обл., Михайловский р-н, с. Прудские Выселки. В Красную Армию призван в мае 1941 г., на фронте с июня 1941 года, сержант, пулеметчик, автоматчик. С 1943 г. шофер, 19А, трижды ранен. Участвовал в освобождении Белоруссии, Прибалтики. Награжден орденом Отечественной войны II степени, медалью «За отвагу». Демобилизован в октябре 1945 г. После войны работал шофером в Михайловском карьере.

Боевая характеристика: *«Сержант Лузгин В.С. является одним из дисциплинированных и исполнительных младших командиров роты. Отлично выполняет все задания командования, предан Родине и делу партии Ленина-Сталина. В боях за Родину получил три ранения. Достоин быть награжденным».*

ЛУЗГИН Виктор Павлович, род. в 1925 г., Рязанская обл., Михайловский р-н, д. Телятники, на фронте с марта 1943 г. Демобилизован в мае 1950 г.

ЛУЗГИН Виктор Филиппович, род. в 1910 г., Рязанская обл., Михайловский р-н, д. Прудские Выселки. Демобилизован в декабре 1946 г.

ЛУЗГИН Григорий Лаврентьевич, род. в 1926 г., Рязанская обл., Михайловский р-н, д. Телятники, на фронте с ноября 1942 г.

ЛУЗГИН Давид Евдокимович, род. в 1912 г., Рязанская обл., Михайловский р-н, д. Прудские Выселки, на фронте с октября 1941 г.

ЛУЗГИН Дмитрий Ильич, род. в 1903 г., Рязанская обл., Михайловский р-н, д. Прудские Выселки, на фронте с августа 1941 г..

ЛУЗГИН Дмитрий Филиппович, род. в 1922 г., Рязанская обл., Михайловский р-н, д. Прудские Выселки, на фронте с октября 1941 г.

ЛУЗГИН Иван Григорьевич, род. в 1925 г., Рязанская обл., Михайловский р-н, д. Прудские Выселки, на фронте с марта 1944 г.

ЛУЗГИН Иван Михайлович, род. в 1902 г., Рязанская обл., Михайловский р-н, с. Рачатники, на фронте с июля 1942 г.

ЛУЗГИН Иван Павлович, род. в 1899 г., Рязанская обл., Михайловский р-н, д. Прудские Выселки, на фронте с октября 1941 г.

ЛУЗГИН Иван Степанович, род. в 1916 г., Рязанская обл., Михайловский р-н, д. Прудские Выселки, на фронте с декабря 1942 г., гв. рядовой, стрелок, 36 орр. Награжден орденом Отечественной войны II степени, медалью «За боевые заслуги». Демобилизован в мае 1946 г.

ЛУЗГИН Иосиф Петрович, род. в 1908 г., Рязанская обл., Михайловский р-н, д. Прудские Выселки, на фронте с мая 1942 г.

ЛУЗГИН Михаил Иванович, род. в 1925 г., Рязанская обл., Михайловский р-н, на фронте с марта 1943 г.

ЛУЗГИН Михаил Николаевич, род. в 1925 г., Рязанская обл., Михайловский р-н, на фронте с января 1943 г.

ЛУЗГИН Михаил Поликарпович, род. в 1910 г., Рязанская обл., Михайловский р-н, Старопашенский с/с, на фронте с августа 1941 г.

ЛУЗГИН Николай Васильевич, род. в 1894 г., Рязанская обл., Михайловский р-н, с. Прудская, на фронте с октября 1942 г.

ЛУЗГИН Николай Федорович, род. в 1923 г., Рязанская обл., Михайловский р-н, д. Прудские Выселки, на фронте с февраля 1942 г.

ЛУЗГИН Павел Осипович, род. в 1905 г., Рязанская обл., Михайловский р-н, Новопанский с/с, на фронте с сентября 1942 г.

ЛУЗГИН Павел Степанович, род. в 1921 г., Рязанская обл., Михайловский р-н. Призван в Красную Армию в апреле 1941 г.

ЛУЗГИН Петр Сергеевич, род. в 1926 г., Рязанская обл., Михайловский р-н, с. Телятники, на фронте с ноября 1942 г., ефрейтор, связист. Награжден орденом Отечественной войны I степени, медалями «За боевые заслуги», «За отвагу».

ЛУЗГИН Сергей Дмитриевич, род. в 1926 г., Рязанская обл., Михайловский р-н, Щетининский с/с, на фронте с ноября 1943 г., мл. сержант, механик-водитель, 72 мехбр, 10 мехк. Участник войны с Японией. Награжден орденом Отечественной войны II степени, медалью «За отвагу».

ЛУЗГИН Степан Матвеевич, род. в 1888 г., Рязанская обл., Михайловский р-н, д. Прудские Выселки, на фронте с июня 1943 г.

ЛУЗГИН Тимофей Самсонович, род. в 1896 г., Рязанская обл., Михайловский р-н, д. Прудские Выселки, на фронте с июля 1942 года.

ЛУЗГИН Федор Егорович, род. в 1903 г., Рязанская обл., Октябрьский р-н, д. Ново-Николаевка, на фронте с сентября 1941 г., рядовой, понтонер, 87 опмб. Награжден двумя орденами Красной Звезды, медалью «За боевые заслуги».

ЛУЗГИН Яков Максимович, род. в 1907 г., Рязанская обл., Михайловский р-н, д. Прудские Выселки, на фронте с октября 1941 г.

ЛУЗГИНА Вера Алексеевна, род. в 1924 г., Рязанская обл., Михайловский р-н, с. Рачатники, на фронте с февраля 1944 г.

ЛУЗГИНА Лидия Андреяновна, род. 9.10.1925 г., Рязанская обл., Михайловский р-н, на фронте с 1944 г.

ЛУЗГИНА Мария Алексеевна, род. в 1922 г., Рязанская обл., Михайловский р-н, д. Прудские Выселки, на фронте с июля 1943 года.

ЛУЗГИНА Мария Федоровна, род. в 1920 г., Рязанская обл., г. Михайлов, на фронте с 1942 г., связист, 986 обс, Калининский фронт. Награждена орденом Отечественной войны II степени.

ЛУЗИН Виктор Ф., род. в 1910 г., Рязанская обл., Михайловский р-н, д. Прудские Выселки, на фронте с июля 1941 г.

ЛУЗИН Михаил Филиппович, род. в 1912 г., Рязанская обл., Михайловский р-н, д. Прудские Выселки, на фронте с октября 1941 г.

ЛУЗИН Федор Егорович, род. в 1903 г., Рязанская обл., Михайловский р-н, д. Ново-Николаевка, на фронте с сентября 1941 г.

ЛУКАНИН Анатолий Николаевич, род. в 1927 г., Рязанская обл., Михайловский р-н, Новопанский с/с, на фронте с ноября 1944 г.

ЛУКАНИН Петр Андреевич, род. в 1897 г., Рязанская обл., Михайловский р-н, д. Татарки, на фронте с октября 1941 г.

ЛУКАНОВ Иван Васильевич, род. в 1914 г., Рязанская обл., Михайловский р-н, Малинковский с/с, на фронте с 1941 г., рядовой.

ЛУКАНОВ Михаил Иванович, род. в 1918 г., Рязанская обл.,

Михайловский р-н, Еринский с/с, на фронте с марта 1942 г.

ЛУКАШЕВ Георгий Степанович, род. в 1908 г., Рязанская обл., г. Михайлов, на фронте с июня 1941 г.

ЛУКАШЕВ Егор Степанович, род. в 1908 г., Рязанская обл., г. Михайлов, на фронте с марта 1943 г.

ЛУКАШЕВ Иван Ермолаевич, род. в 1918 г., Рязанская обл., Михайловский р-н, Грязновский с/с, на фронте с октября 1941 г., рядовой.

ЛУКАШИН Александр Иванович, род. в 1912 г., Рязанская обл., Михайловский р-н, с. Печерниковские Выселки, на фронте с августа 1941 г., рядовой, ездовой, батарея 45-мм пушек, тяжело ранен. Награжден орденом Отечественной войны I степени, медалью «За отвагу».

ЛУКАШИН Алексей Ильич, род. в 1913 г., Рязанская обл., Михайловский р-н, с. Печерники, на фронте с июля 1942 г.

ЛУКАШИН Афанасий Ильич, род. в 1908 г., Рязанская обл., Михайловский р-н, Печерниковский с/с, на фронте с июня 1943 г.

ЛУКАШИН Василий Иванович, род. в 1927 г., Рязанская обл., Михайловский р-н, Ижеславльский с/с.

ЛУКАШИН Владимир Федорович, род. в 1925 г., на фронте с декабря 1942 г. Демобилизован в марте 1950 г.

ЛУКАШИН Иван Андреевич, род. в 1893 г., Рязанская обл., Михайловский р-н, с. Ижеславль, на фронте с октября 1942 г.

ЛУКАШИН Николай Сергеевич, род. в 1920 г., Рязанская обл., Михайловский р-н, Печерниковский с/с. В Красную Армию призван в январе 1941 г., Балтийский флот. На фронте с 1942 г.

ЛУКАШИН Сергей Иванович, род. в 1921 г., Рязанская обл., Михайловский р-н, Печерниковский с/с. Призван в Красную Армию в апреле 1941 г., в/ч № 1500.

ЛУКАШИН Сергей Тихонович, род. в 1892 г., Рязанская обл., Михайловский р-н, Печерниковский с/с, на фронте с ноября 1942 г.

ЛУКАШИН Федор Филиппович, род. в 1893 г., Рязанская обл., Михайловский р-н, д. Лубянка, на фронте с июля 1942 г.

ЛУКАШОВ Иван Степанович, род. в 1919 г., Рязанская обл., г. Михайлов. В Красную Армию призван в ноябре 1939 г.

ЛУКИН Александр Лукич, род. в 1919 г., Ленинградская обл., на фронте с декабря 1942 г.

ЛУКИН Константин Александрович, род. в 1898 г., Рязанская обл., Октябрьский р-н, Октябрьский п/с. Призван в Красную Армию в октябре 1941 г.

ЛУКИЧЕВ Анатолий Петрович, род. 10.03.1926 г., Рязанская обл., Михайловский р-н, Высоковский с/с, на фронте с апреля 1944 года.

ЛУКИЧЕВ Василий Семенович, род. в 1912 г. , Рязанская обл., Михайловский р-н, Виленский с/с, на фронте с ноября 1942 г.

ЛУКИЧЕВ Иван Семенович, род. в 1922 г., Рязанская обл., Михайловский р-н, на фронте с октября 1941 г.

ЛУКИЧЕВ Михаил Васильевич, род. в 1923 г., Рязанская обл., Михайловский р-н, на фронте с апреля 1942 г.

ЛУКИЧЕВ Сергей Петрович, род. в 1923 г., Рязанская обл., Михайловский р-н, на фронте с октября 1941 г., рядовой, разведчик взвода упр. Награжден орденом Отечественной войны II степени, двумя медалями «За отвагу», медалью «За боевые заслуги».

ЛУКИЧЕВ Сергей Семенович, род. в 1919 г., Рязанская обл., Михайловский р-н, Высоковский с/с. В Красную Армию призван в январе 1940 г.

ЛУКОНИН Николай Александрович, род. в 1900 г., Рязанская обл., Михайловский р-н, с. Новопанское, на фронте с октября 1941 г.

ЛУКЬЯНОВ Александр Иванович, род. в 1920 г. В Красную Армию призван в 1940 г., 67 гв. гксп. На фронте с 1941 г.

ЛУКЬЯНОВ Андрей Васильевич, род. в 1905 г., Рязанская обл., Михайловский р-н, д. Татарки, на фронте с марта 1942 г.

ЛУКЬЯНОВ Антон Лукьянович, род. в 1894 г., Рязанская обл., Михайловский р-н, Стрелецко-Высельский с/с, на фронте с января 1943 г.

ЛУКЬЯНОВ Валентин Дмитриевич, род. в 1925 г., Рязанская обл., Михайловский р-н, Рачатниковский с/с, на фронте с января 1943 г.

ЛУКЬЯНОВ Дмитрий Леонтьевич, род. в 1899 г., Рязанская обл., Михайловский р-н, д. Татарки, на фронте с октября 1941 г.

ЛУКЬЯНОВ Иван Леонтьевич, род. в 1905 г., Рязанская обл., Михайловский р-н, д. Татарки. Демобилизован в апреле 1945 г.

ЛУКЬЯНОВ Иван Павлович, род. в 1925 г., Рязанская обл., Михай-

ловский р-н, Печерниковский с/с, на фронте с апреля 1943 г.

ЛУКЬЯНОВ Илья Васильевич, род. в 1923 г., Рязанская обл., Михайловский р-н, д. Татарки, на фронте с октября 1941 г.

ЛУКЬЯНОВ Петр Петрович, род. в 1916 г., Рязанская обл., Михайловский р-н, с. Печерниковские Выселки. Награжден орденом Отечественной войны II степени.

ЛУСЕНКОВ Анатолий Григорьевич, род. в 1927 г., Рязанская обл., Октябрьский р-н, Горностаевский с/с, на фронте с января 1945 г. Награжден орденом Отечественной войны II степени.

ЛУСЕНКОВ Георгий Григорьевич, род. в 1899 г., Рязанская обл., Октябрьский р-н, Горностаевский с/с, на фронте с сентября 1943 г.

ЛУСЕНКОВ Михаил Дмитриевич, род. в 1924 г., Рязанская обл., Михайловский р-н, Горностаевский с/с, на фронте с августа 1942 года, рядовой, связист. Награжден медалью «За боевые заслуги».

ЛУСЕНКОВ Сергей Дмитриевич, род. в 1926 г., Рязанская обл., Михайловский р-н, Горностаевский с/с, на фронте с декабря 1943 г. Награжден орденом Отечественной войны II степени.

ЛУТИКОВ Василий Яковлевич, род. в 1920 г., Рязанская обл., Михайловский р-н, Новопанский с/с, на фронте с мая 1942 г.

ЛУТИКОВ Иван Яковлевич, род. в 1919 г., Рязанская обл., Михайловский р-н, Новопанский с/с, на фронте с 1941 г., рядовой.

ЛУТИКОВ Николай Яковлевич, род. в 1922 г., Рязанская обл., Михайловский р-н, Новопанский с/с, на фронте с сентября 1941 г.

ЛУЦЕНКО Павел Антонович,

род. 14.03.1924 года, Украинская ССР, Винницкая обл., с. Зарубенцы, на фронте с декабря 1941 г., мл. лейтенант, ком. взвода, 388 сп, 96 сд, 11А, Брянский, Белорусский фронты, тяжело ранен. Награжден орденами Отечественной войны I и II степени, медалью «За победу над Германией в Великой Отечественной войне 1941–1945 гг.». После войны работал учителем географии в с. Новопанское.

ЛУЧКОВ Андрей Нестерович, род. 9.12.1915 г., Рязанская обл., Михайловский р-н, п. Коровинского спиртзавода. В Красную Армию призван в 1937 г., на фронте с июня 1941 г., гв. лейтенант, ком. взвода, 288 гв. зенап, Центральный, Юго-Западный, 1-й Белорусский фронты. Награжден орденом Красной Звезды, медаями «За боевые заслуги», «За победу над Германией в Великой Отечественной войне 1941–1945 гг.». Демобилизован в августе 1946 г. После войны работал технологом на Коровинском спиртзаводе.

ЛУШИН Алексей Иванович, род. в 1920 г. Призван в Красную Армию в ноябре 1940 г., 374 сп. На фронте с 1941 г.

ЛУШИН Григорий Николаевич, род. в 1907 г., Рязанская обл., Михайловский р-н, с. Печерниковские Выселки, на фронте с марта 1944 г.

ЛУШИН Иван Николаевич, род. в 1905 г., Рязанская обл., Михайловский р-н, с. Печерниковские Выселки, на фронте с июля 1941 года.

ЛУШИН Иван Тимофеевич, род. в 1919 г., Рязанская обл., Михайловский р-н, с. Жмурово, на фронте с 1941 г.

ЛУШИН Максим Никитович, род. в 1898 г., Рязанская обл., Михайловский р-н, Печерниковский с/с, на фронте с октября 1941 г.

ЛУШИН Михаил Николаевич, Рязанская обл., Михайловский р-н, Печерниковский с/с.

ЛУШКОВ Иван Васильевич, род. в 1920 г., Рязанская обл., г. Михайлов, на фронте с апреля 1942 г.

ЛЫКАНОВ Иван Васильевич, род. в 1908 г., Рязанская обл., Михайловский р-н, Еринский с/с, на фронте с сентября 1941 года.

ЛЫКОВ Алексей Васильевич, род. в 1923 г., Рязанская обл., Михайловский р-н, д. Серебрянь, на фронте с декабря 1941 г.

ЛЫКОВ Василий Иванович, род. в 1900 г., Рязанская обл., Михайловский р-н, д. Серебрянь, на фронте с сентября 1941 г.

ЛЫКОВ Василий Филиппович, род. в 1895 г., Рязанская обл., Михайловский р-н, д. Серебрянь, на фронте с ноября 1942 г.

ЛЫКОВ Егор Дмитриевич, род. в 1904 г., Рязанская обл., Михайловский р-н, с. Стубле, на фронте с сентября 1941 г.

ЛЫКОВ Иван Григорьевич, род. в 1910 г., Рязанская обл., Михайловский р-н, д. Серебрянь, на фронте с апреля 1942 г., ефрейтор, 20 дэп, 50 ождбр. Награжден медалью «За боевые заслуги».

ЛЫКОВ Иван Дмитриевич, род. в 1918 г., Рязанская обл., Михайловский р-н, д. Серебрянь. Награжден орденом Отечественной войны II степени.

ЛЫКОВ Иван Михайлович, род. в 1897 г., Рязанская обл., Октябрьский р-н, д. Серебрянь, на фронте с октября 1941 г.

ЛЫКОВ Иван Сергеевич, род. в 1907 г., Рязанская обл., Михайловский р-н, д. Серебрянь, на фронте с октября 1941 г.

ЛЫКОВ Михаил Васильевич, род. в 1909 г., Рязанская обл., Михайловский р-н, с. Стубле, на фронте с ноября 1941 г.

ЛЫКОВ Николай Павлович, род. в 1892 г., Рязанская обл., г. Михайлов, на фронте с сентября 1942 г.

ЛЫСЕНКОВ Дмитрий Матвеевич, род. в 1922 г., Рязанская обл., Михайловский р-н, Горностаевский с/с, на фронте с августа 1942 года, рядовой, сапер. Награжден орденом Красной Звезды.

ЛЫСЕНКОВ Иван Лукьянович, род. в 1902 г., Рязанская обл., Октябрьский р-н, Горностаевский с/с, на фронте с октября 1941 г.

ЛЫСКИН Алексей Михайлович,

род. в 1910 году, Рязанская обл., г. Михайлов. В Красную Армию призван в 1932 г., на фронте с 22 июня 1941 г., полковник, 42 тп, 42 тбр, Брянский, Северо-Западный, Юго-Западный, Калининский фронты, ранен. Освобождал Донбасс, воевал в Румынии. Награжден орденом Ленина, тремя орденами Красной Звезды, двумя орденами Красного Знамени. После ранения в 1945 г. направлен в бронетанковую военную академию в г. Москву. В 1946 г. направлен в тяжелый самоходный танковый полк заместителем ком. полка. Демобилизован в 1953 г. После демобилизации работал директором Михайловского райпищекомбината.

Из наградного листа: *«...В боях за освобождение Донбасса с 6–14.09.1943 года тов. Лыскин командовал передовым отрядом бригады. После прорыва обороны противника, когда бригада вышла в его тылы, тов. Лыскин обходил сильно укрепленные узлы противника, наводил страх и смятение в рядах противника. 7.09.43 года, ворвавшись в с. Гродовка, тов. Лыскин полностью уничтожил обоз противника, захватив 10 орудий, много другого вооружения и имущества. В этот же день танки и автоматчики под руководством тов. Лыскина первыми ворвались в город Красноармейское. Уничтожая отходившие в панике группы противника, передовой отряд под командованием тов. Лыскина 8.09.43 года занял крупный районный центр Васильковка, захватив богатые трофеи. На всем протяжении боев тов. Лыскин своим примером бесстрашия увлекал танкистов вперед, находясь в наиболее опасных местах. В бою под г. Синельниково, когда был подбит танк тов. Лыскина, он пересел в другой танк и продолжал руководить боем...» «...Тов. Лыскин умело организовал личный состав на выполнение боевых заданий командования – идя всегда впереди части, не зная страха и никогда не отступая. Достоин присвоения звания Героя Советского Союза. Командир 42 тбр, генерал-майор танковых войск Воейков. Военком 42 тбр ст. батальонный комиссар Скосырев. Начальник штаба майор Кирсанов».*

ЛЫТКИН Николай Васильевич, род. в 1909 г., Рязанская обл., Михайловский р-н, с. Стубле, на фронте с июля 1941 г., рядовой ветслужбы, 616 эваковетлазарет. Награжден медалью «За боевые заслуги».

ЛЫТКИН Николай Николаевич, род. в 1927 г., Рязанская обл., Михайловский р-н, с. Стубле. Демобилизован в январе 1947 г.

ЛЫЦИНЮК Дмитрий Николаевич, род. в 1922 г., Рязанская обл., Михайловский р-н, на фронте с 1941 г., Белорусский фронт.

ЛЫЧАЛИН Иван Дмитриевич, род. в 1926 г., Рязанская обл., Михайловский р-н, с. Ижеславль, на фронте с ноября 1942 г.

ЛЫЧИГИН Иван Андреевич, род. в 1922 г., Рязанская обл., Михайловский р-н, Ижеславльский с/с, на фронте с октября 1941 г.

ЛЬВОВ Александр Алексеевич, род. в 1911 г., Рязанская обл., Михайловский р-н, с. Стубле, на фронте с июня 1942 г.

ЛЬВОВ Александр Петрович, род. 18.03.1920 г., Рязанская обл., Михайловский р-н, Грязновский с/с, на фронте с августа 1941 г., ст. лейтенант, ком. огневого взвода 76-мм батареи, 1090 сп, 323 сд, Западный фронт, тяжело ранен. Награжден орденами Красной звезды, Отечественной войны I степени, медалью «За победу над Германией в Великой Отечественной войне 1941–1945 гг.». После войны работал военруком в школе с. Малинки, инспектором госстраха.

ЛЬВОВ Василий Васильевич, род. в 1919 г., Рязанская обл., Чапаевский р-н, с. Поздное, на фронте с 1941 г.

ЛЬВОВ Федор Васильевич, род. в 1903 г., Рязанская обл., Михайловский р-н, с. Поздное, на фронте с сентября 1941 г., рядовой, стрелок, 131 сп, 173 сд, Сталинградский фронт, множественные тяжелые ранения. Награжден орденом Славы III степени, медалью «За победу над Германией в Великой Отечественной войне 1941–1945 гг.». После войны работал счетоводом в колхозе «Парижская коммуна».

ЛЮБАЕВ Виктор Михайлович, род. в 1925 г., Рязанская обл., г. Михайлов, на фронте с октября 1944 г.

ЛЮБИМОВ Петр Матвеевич, род. в 1906 г., Рязанская обл., Михайловский р-н, д. Слободка, на фронте с июня 1942 г.

ЛЮБИТЕЛЕВ Петр Егорович, род. в 1903 г., Рязанская обл., Михайловский р-н, с. Печерниковские Выселки, на фронте с октября 1941 г.

ЛЮБОВИЧ Михаил Назарович, род. в 1925 г., Рязанская обл., Михайловский р-н, Стрелецко-Высельский с/с, на фронте с января 1943 г.

ЛЮКАНОВ Петр Матвеевич, род. в 1925 г., Рязанская обл., Михайловский р-н, Еринский с/с, на фронте с января 1943 г.

ЛЮКШИНОВ Александр Иванович, род. в 1900 г., Рязанская обл., Октябрьский р-н, д. Серебрянь, на фронте с октября 1941 г., 15 ап.

ЛЮКШИНОВ Александр Федорович, род. в 1921 г., Рязанская обл., Михайловский р-н, д. Серебрянь, на фронте с декабря 1941 года. Награжден орденом Отечественной войны II степени.

ЛЮКШИНОВ Василий Семенович, род. в 1907 г., Рязанская обл., Михайловский р-н, д. Серебрянь, на фронте с августа 1941 года, рядовой. Награжден медалью «За отвагу».

ЛЮКШИНОВ Егор Федорович, род. в 1905 г., Рязанская обл., Михайловский р-н, д. Серебрянь, на фронте с августа 1941 г., рядовой.

ЛЮКШИНОВ Егор Федорович, род. в 1907 г., Рязанская обл., Октябрьский р-н, д. Серебрянь, на фронте с сентября 1943 г.

ЛЮКШИНОВ Иван Егорович, род. в 1918 г., Рязанская обл., Михайловский р-н, Октябрьский п/с, на фронте с октября 1941 г.

ЛЮКШИНОВ Иван Иванович, род. в 1925 г., Рязанскакя обл., Михайловский р-н, д. Серебрянь, на фронте с августа 1943 г. Награжден орденом Отечественной войны II степени.

ЛЮКШИНОВ Иван Федорович, род. в 1909 г., Рязанская обл., Михайловский р-н, д. Серебрянь, на фронте с июня 1941 г.

ЛЮКШИНОВ Павел Егорович, род. в 1921 г., Рязанская обл., Михайловский р-н, п. цемзавода «Спартак». Призван в Красную Армию в октябре 1940 г.

ЛЯКИН Степан Васильевич, род. в 1915 г., Рязанская обл., Михайловский р-н, с. Березово. В Красную Армию призван в 1939 г. Участвовал в советско-финляндской войне. На фронте с 1941 г., старшина, 528 сп, Северо-Западный фронт. Участвовал в битве под Москвой. Награжден двумя медалями «За отвагу». Демобилизован в 1945 г. После войны работал в совхозе «Калининский».

ЛЯЛИН Алексей Герасимович, род. в 1900 г., Рязанская обл., Михайловский р-н, с. Прудская, на фронте с сентября 1941 г.

ЛЯЛИН Александр Васильевич, род. в 1910 г., Рязанская обл., Михайловский р-н, с. Прудская, на фронте с июня 1942 г.

ЛЯЛИН Александр Никитович, род. в 1920 г., Рязанская обл., Михайловский р-н, с. Прудская. Призван в Красную Армию в январе 1941 г. На фронте с 1942 г.

ЛЯЛИН Александр Филиппович, род. в 1910 г., Рязанская обл., Октябрьский р-н, Виленский с/с, на фронте с октября 1941 г.

ЛЯЛИН Алексей Пвлович, род. в 1922 г., Рязанская обл., Михайловский р-н, с. Прудская, на фронте с июля 1942 г., сержант, связист. Награжден орденами Красной Звезды, Отечественной войны II степени, медалью «За отвагу».

ЛЯЛИН Алексей Сергеевич, род. в 1924 г., Рязанская обл., Михайловский р-н, Октябрьский п/с, на фронте с сентября 1942 года, рядовой, радиотелеграфист, 30 оарс. Награжден орденом Отечественной войны II степени, медалью «За боевые заслуги».

ЛЯЛИН Анатолий Петрович, род. в 1926 г., Рязанская обл., Михайловский р-н, д. Прудские Выселки, на фронте с апреля 1944 г.

ЛЯЛИН Василий Тимофеевич, род. в 1925 г., Рязанская обл., Михайловский р-н, д. Прудские Выселки, на фронте с марта 1943 года.

ЛЯЛИН Василий Федорович, род. в 1920 г., Рязанская обл.,

Михайловский р-н, д. Глинки. Призван в Красную Армию в сентябре 1940 г., 56-й погранотряд. На фронте с 1942 г. Награжден орденом Отечественной войны II степени.

ЛЯЛИН Григорий Яковлевич, род. в 1920 г., Рязанская обл., Михайловский р-н, д. Прудские Выселки. В Красную Армию призван в ноябре 1940 г.

ЛЯЛИН Дмитрий Васильевич, род. в 1917 г., Рязанская обл., Михайловский р-н, д. Прудские Выселки. Награжден орденом Отечественной войны II степени. Демобилизован в мае 1946 г.

ЛЯЛИН Иван Васильевич, род. в 1927 г., Рязанская обл., Михайловский р-н, на фронте с ноября 1944 г.

ЛЯЛИН Иван Михайлович, род. в 1897 г., Рязанская обл., Михайловский р-н, с. Прудская, на фронте с апреля 1943 г.

ЛЯЛИН Иван Никитич, род. в 1908 г., Рязанская обл., Михайловский р-н, г. Михайлов, на фронте с августа 1941 г.

ЛЯЛИН Иван Никитович, род. в 1897 г., Рязанская обл., Михайловский р-н, с. Прудская, на фронте с октября 1941 г.

ЛЯЛИН Иван Николаевич, род. в 1908 г., Рязанская обл., г. Михайлов, на фронте с октября 1942 года.

ЛЯЛИН Иван Федорович, род. в 1924 г., Рязанская обл., Михайловский р-н, с. Прудская. Демобилизован в июне 1947 г.

ЛЯЛИН Илья Михайлович, род. в 1897 г., Рязанская обл., Михайловский р-н, с. Прудская, на фронте с октября 1941 г.

ЛЯЛИН Константин Николаевич, род. в 1920 г. Призван в Красную Армию в сентябре 1940 г., 56-й погранотряд. На фронте с 1942 г.

ЛЯЛИН Михаил Григорьевич, род. в 1919 г., Рязанская обл., Михайловский р-н, Щетининский с/с. В Красную Армию призван в ноябре 1939 г.

ЛЯЛИН Михаил Иванович, род. в 1910 г., Рязанская обл., Михайловский р-н, Щетининский с/с, на фронте с сентября 1941 г., рядовой, разведчик. Участвовал в освобождении Харькова, Великих Лук. Награжден медалью «За отвагу».

ЛЯЛИН Михаил Иванович, род. в 1923 г., Рязанская обл., Михайловский р-н, д. Прудские Выселки, на фронте с октября 1941 г.

ЛЯЛИН Михаил Петрович, род. 12.11.1915 г., Рязанская обл., Михайловский р-н, с. Прудская, на фронте с июля 1941 г., гв. ст. лейтенант, ком. взвода, ком. роты, Карельский, Северо-Западный фронты, тяжело ранен. Награжден орденом Красной Звезды, медалью «За победу над Германией в Великой Отечественной войне 1941–1945 гг.». После войны работал бухгалтером в Михайловском районном отделе сельского хозяйства.

ЛЯЛИН Михаил Федорович, род. в 1909 г., Рязанская обл., Михайловский р-н, д. Курлышево, на фронте с сентября 1942 г.

ЛЯЛИН Михаил Федорович, род. в 1911 г., Рязанская обл., Михайловский р-н, Щетининский с/с, на фронте с января 1943 г.

ЛЯЛИН Николай Васильевич, род. в 1924 г., Рязанская обл., Михайловский р-н, Старопашенский с/с, на фронте с августа 1942 г., 240-й полк НКВД. Демобилизован в июне 1949 г.

ЛЯЛИН Николай Григорьевич, род. в 1922 году, Рязанская обл., Михайловский р-н, Щетининский с/с, на фронте с декабря 1942 г.

ЛЯЛИН Николай Кириллович, род. в 1922 г., г. Москва, на фронте с октября 1944 г.

ЛЯЛИН Николай Михайлович, род. в 1912 г., Рязанская обл., Михайловский р-н, с. Прудская. Демобилизован в марте 1945 г.

ЛЯЛИН Николай Никитович, род. в 1911 г., Рязанская обл., Михайловский р-н, с. Прудская, на фронте с 1941 г., ефрейтор, подносчик мин. Награжден медалями «За отвагу», «За взятие Кенигсберга». Демобилизован в ноябре 1945 г.

ЛЯЛИН Николай Прокофьевич, род. в 1908 г., Рязанская обл., Михайловский р-н, с. Прудская, на фронте с июля 1942 г.

ЛЯЛИН Павел Васильевич, род. в 1897 г., Рязанская обл., Михайловский р-н, с. Прудская, на фронте с апреля 1942 г.

ЛЯЛИН Петр Гаврилович, род. в 1918 г., Рязанская обл., г. Михайлов, на фронте с 1941 г., рядовой.

ЛЯЛИН Петр Николаевич, род. в 1920 г. В Красную Армию призван в октябре 1940 г. На фронте с 1941 г. Демобилизован в июне 1947 г.

ЛЯЛИН Сергей Андреевич, род. в 1909 г., Рязанская обл., Михайловский р-н, д. Старопашенка, на фронте с октября 1941 г.

ЛЯЛИН Сергей Николаевич, род. в 1925 г., Рязанская обл., Михай-

ловский р-н, Щетининский с/с, на фронте с января 1943 г.

ЛЯЛИН Сергей Павлович, род. в 1919 г., Рязанская обл., Михайловский р-н, с. Прудская, на фронте с 1941 г., рядовой.

ЛЯЛИН Тимофей Васильевич, род. в 1903 г., Рязанская обл., Михайловский р-н, с. Прудские Выселки, на фронте с августа 1941 г.

ЛЯЛИНА Анна Михайловна, род. 6.02.1918 (1919) г., Рязанская обл., Михайловский р-н, с. Прудская, на фронте с июня 1941 г., сержант, ст. телеграфистка Морзе, 35 опс. Воевала в составе полка связи под командованием К.К. Рокоссовского. Участвовала в обороне Москвы, Сталинграда, Ленинграда, в освобождении Курска, Киева, Молдавии, Литвы. Награждена орденом Отечественной войны II степени, медалями «За отвагу», «За боевые заслуги», «За оборону Москвы», «За взятие Кенигсберга», «За победу над Германией в Великой Отечественной войне 1941–1945 гг.». Демобилизована в декабре 1946 г. После войны работала телеграфисткой в Михайловском телеграфе. Умерла 5.11.2008 г.

ЛЯЛИНА Анна Петровна, род. в 1924 г., Рязанская обл., Михайловский р-н, с. Прудская, на фронте с июля 1943 г., сержант.

ЛЯЛИНА Мария Никитична, род. 1.11.1923 г., Рязанская обл., г. Михайлов, на фронте с 1942 г.

ЛЯЛИНА Пелагея Андреевна, род. в 1919 г., Рязанская обл., Михайловский р-н, д. Старопашенка, на фронте с мая 1942 г.

ЛЯЛИНА Татьяна Пантелеевна, род. в 1918 г., Рязанская обл., г. Михайлов, на фронте с 1942 г.

ЛЯХИН Александр Васильевич, род. в 1907 г., Рязанская обл., Михайловский р-н, Печерниковский с/с, на фронте с 1941 г., рядовой.

М

МАВРИН Василий Егорович, род. в 1919 г., Рязанская обл., Чапаевский р-н, Чуриковский с/с, на фронте с октября 1941 г.

МАВРИН Василий Иванович, род. в 1918 г., Рязанская обл., г. Михайлов, на фронте с 1943 г. Демобилизован в августе 1946 г.

МАВРЯШИН Илларион Ефимович, род. в 1912 г., Рязанская обл., Михайловский р-н, Трепольской с/с. Награжден орденом Отечественной войны II степени.

МАЖАРИН Иван Васильевич, род. в 1907 г., Рязанская обл., Михайловский р-н, Козловский с/с, на фронте с августа 1941 г., рядовой.

МАЗАЕВ Александр Васильевич, род. в 1914 г., Рязанская обл., г. Михайлов, на фронте с июля 1941 г.

МАЗАЕВ Иван Иванович, род. в 1910 г., Рязанская обл., Михайловский р-н, Стрелецко-Высельский с/с, на фронте с июня 1942 г.

МАЗЖУГИН Николай Алексеевич, род. в 1903 г., Рязанская обл., Михайловский р-н, Старопашенский с/с, на фронте с августа 1941 г.

МАЗИН Роман Иванович, род. в 1924 г., Рязанская обл., г. Михайлов. Воевал на 1-м Белорусском фронте. Награжден орденом Отечественной войны II степени.

МАЗУРЕНКО Иван Леонтьевич, род. в 1920 г., Рязанская обл., г. Михайлов. В Красную Армию призван в декабре 1940 г.

МАЗУРЕНКО Николай Леонтьевич, род. в 1924 г., Рязанская обл., Михайловский р-н, на фронте с июня 1941 г., рядовой, дезинфектор инструкторского отряда № 119, Волховский, 1-й Украинский фронты. Награжден медалью «За боевые заслуги».

МАЗУРЕНКО Петр Леонтьевич, род. в 1924 г., Рязанская обл., Михайловский р-н, с. Маково, на фронте с августа 1942 г.

МАЗУРОВ Василий Фетисович, род. в 1919 г., Рязанская обл., Михайловский р-н, д. Дугинка. В Красную Армию призван в октябре 1939 г.

МАЗУРОВ Дмитрий Федотович, род. в 1924 г., Рязанская обл., Михайловский р-н, с. Высокое, на фронте с апреля 1943 г. Награжден орденом Отечественной войны II степени.

МАЗУРОВ Тимофей Степанович, род. в 1919 г., Рязанская обл., Михайловский р-н, д. Высокое. В Красную Армию призван в фев-рале 1939 г., на фронте с июня 1941 г., рядовой, дезинфектор, дезинфекционный инструкторский отряд № 107, трижды тяжело ранен. Участник обороны Ленинграда. Награжден орденами Отечественной войны I и II степени.

МАЗУРОВ Федор Дмитриевич, род. в 1896 г., Рязанская обл., Октябрьский р-н, д. Высокое, на фронте с октября 1941 г.

МАЗУРОВ Феоктист Феоктистович, род. в 1924 г., Рязанская обл., Михайловский р-н, д. Дугинка, на фронте с декабря 1942 г.

МАЗУРСКИЙ Иван Леонтьевич, род. в 1920 г., призван в Красную Армию в декабре 1940 г. На фронте с 1941 г.

МАЙБЕРГ Яков Иванович, род. в 1912 г., Рязанская обл., Михайловский р-н, с. Стубле, на фронте с октября 1941 г.

МАЙОРОВ Василий Степанович, род. в 1912 г., Рязанская обл., Михайловский р-н, сл. Козловка, на фронте с июня 1941 г.

МАЙОРОВ Виктор Васильевич, род. в 1926 г., Рязанская обл., Михайловский р-н, с. Маково, на фронте с ноября 1943 г.

МАЙОРОВ Владимир Николаевич, род. в 1926 г., Рязанская обл., Михайловский р-н, д. Стрелецкие Выселки, на фронте с декабря 1944 г.

МАЙОРОВ Иван Егорович, род. в 1926 г., Рязанская обл., Михайловский р-н, с. Маково, на фронте с ноября 1943 г.

МАЙОРОВ Николай Дмитриевич, род. в 1893 г., Рязанская обл., Михайловский р-н, Октябрьский п/с, на фронте с октября 1942 г.

МАЙОРОВ Николай Николаевич, род. в 1921 г., Рязанская обл., Михайловский р-н, с. Прудская.

Призван в Красную Армию в апреле 1941 г.

МАЙОРОВ Семен Николаевич, род. в 1919 г., Рязанская обл., Михайловский р-н, д. Прудские Выселки. В Красную Армию призван в феврале 1941 г.

МАЙОРОВ Сергей Александрович, род. в 1926 г., Рязанская обл., Михайловский р-н, д. Татарки, на фронте с ноября 1942 г.

МАЙОРОВ Сергей Михайлович, род. в 1911 г., Рязанская обл., г. Михайлов, на фронте с января 1942 г., ефрейтор, ст. телефонист, 554 апап. Награжден орденом Красной Звезды, медалью «За отвагу».

МАКАРОВ Александр Осипович, род. в 1908 г., Рязанская обл., Михайловский р-н, Желватовский с/с, на фронте с октября 1941 г.

МАКАРОВ Александр Филиппович, род. в 1921 г., Рязанская обл., Михайловский р-н, д. Желватовка. Призван в Красную Армию в ноябре 1940 г.

МАКАРОВ Алексей Иванович,

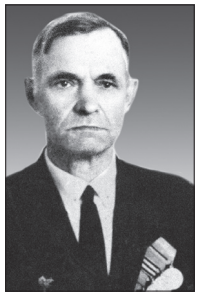

род. в 1914 г., Рязанская обл., Михайловский р-н, старшина. Участник советско-финляндской войны. Освобождал Латвию. Сражался в Румынии, Австрии, Венгрии. Боевой путь завершил в Берлине. Награжден орденом Славы III степени, медалью «За отвагу».

МАКАРОВ Андрей Васильевич, род. в 1912 г., Рязанская обл., Михайловский р-н, Октябрьский п/с, на фронте с августа 1941 г., рядовой, командир расчета, 262 сп, 184 сд, Западный, 3-й Белорусский фронты, трижды ранен. Награжден орденом Славы III степени.

МАКАРОВ Валентин Филиппович, род. в 1926 г., Рязанская обл., Михайловский р-н, д. Желватовка, на фронте с ноября 1943 г.

МАКАРОВ Василий Васильевич, род. в 1920 г., Рязанская обл., Михайловский р-н, с. Маково. Призван в Красную Армию в сентябре 1940 г., 56 по. На фронте с 1941 г. Награжден орденом Отечественной войны II степени.

МАКАРОВ Василий Михайлович, род. в 1920 г. Призван в Красную Армию в октябре 1940 г. На фронте с 1941 г.

МАКАРОВ Василий Николаевич, род. в 1919 г., Рязанская обл., Михайловский р-н, Грязновский с/с, на фронте с 1941 г.

МАКАРОВ Виктор Егорович, род. в 1915 г., Рязанская обл., Михайловский р-н, д. Кукуй. Призван в Красную Армию в феврале 1942 г.

МАКАРОВ Виктор Кириллович, род. в 1927 г., Рязанская обл., Михайловский р-н, д. Кукуй, на фронте с ноября 1944 г.

МАКАРОВ Владимир Васильевич, род. в 1911 г., Рязанская обл., г. Михайлов, на фронте с 1941 г., рядовой.

МАКАРОВ Владимир Егорович, род. в 1924 г., Рязанская обл., Михайловский р-н, Октябрьский п/с, на фронте с декабря 1941 г.

МАКАРОВ Владимир Никифорович, род. в 1924 г., Рязанская обл., Михайловский р-н, на фронте августа 1942 г.

МАКАРОВ Даниил Дмитриевич, род. в 1904 г., Рязанская обл., Михайловский р-н, с. Маково, на фронте с сентября 1941 г.

МАКАРОВ Данил Александрович, род. в 1907 г., Рязанская обл., Михайловский р-н, с. Маково, на фронте с июля 1941 г., рядовой, пекарь-тестомес, армейская полевая хлебопекарня № 494. Награжден медалью «За боевые заслуги».

МАКАРОВ Дмитрий Егорович, род. в 1925 г., Рязанская обл., Михайловский р-н, д. Кукуй, на фронте с августа 1943 г.

МАКАРОВ Иван Александрович, род. в 1919 г., Рязанская обл., Михайловский р-н, с. Маково. В Красную Армию призван в январе 1940 г. Награжден орденом Отечественной войны II степени.

МАКАРОВ Иван Алексеевич, род. в 1921 г., Рязанская обл., Михайловский р-н, д. Кукуй. Призван в Красную Армию в октябре 1940 г.

МАКАРОВ Иван Борисович, род. в 1909 г., Рязанская обл., Михайловский р-н, д. Узуновка, на фронте с января 1943 г.

МАКАРОВ Иван Егорович, род. в 1914 г., Рязанская обл., Октябрьский р-н, д. Кукуй, на фронте с мая 1943 г., рядовой.

МАКАРОВ Иван Егорович, род. в 1914 г., Рязанская обл., Октябрьский р-н, д. Кукуй, на фронте с ноября 1943 г., рядовой. Демобилизован в апреле 1945 г.

МАКАРОВ Иван Иванович, род. в 1904 г., Рязанская обл., Михайловский р-н, с. Лобановские Выселки, на фронте с сентября 1941 г.

МАКАРОВ Матвей Степанович, род. в 1906 г., Рязанская обл., Михайловский р-н, Еринский с/с, на фронте с августа 1941 г.

МАКАРОВ Михаил Алексеевич, род. в 1905 г., Рязанская обл., Михайловский р-н, Грязновский с/с, на фронте с октября 1941 г., лейтенант, командир 1-й огневой учебной батареи, 172 сп, дважды ранен. Награжден орденом Красной Звезды.

МАКАРОВ Михаил Иванович, род. в 1924 г., Рязанская обл., Михайловский р-н, на фронте с октября 1942 г. Демобилизован в марте 1949 г.

МАКАРОВ Михаил Михайлович, род. в 1924 г. (1923 г.), Рязанская обл., Михайловский р-н, с. Лобановские Выселки, на фронте с октября 1941 г., рядовой.

МАКАРОВ Николай Алексеевич, род. в 1914 г., Рязанская обл., Михайловский р-н, Козловский с/с, на фронте с января 1943 г., рядовой, 30 сбн.

МАКАРОВ Николай Алексеевич, род. в 1923 г., Рязанская обл., Михайловский р-н, Красновский с/с. Демобилизован в августе 1947 г. Демобилизован в мае 1945 года.

МАКАРОВ Николай Гаврилович, род. в 1926 г., Рязанская обл., Михайловский р-н, Грязновский с/с, на фронте с ноября 1944 г.

МАКАРОВ Николай Дмитриевич, род. в 1904 г., Рязанская обл., Михайловский р-н, д. Татарки, на фронте с августа 1941 г.

МАКАРОВ Николай Егорович, род. в 1924 (1923 г.), Рязанская обл., Михайловский р-н, Старопашенский с/с. В Красную Армию призван в апреле 1941 г., на фронте с октября 1941 г.

МАКАРОВ Николай Семенович, род. 10.12.1925 г. В начале войны работал на оборонительных рубежах под Москвой. В январе 1943 г.

призван в ряды Красной Армии, закончил школу младших командиров в г. Чебоксары. Направлен в 76 сд., тяжело ранен. Участвовал в битве на Курской дуге, освобождении Орла, Чернигова, форсировании реки Днепр. Демобилизован в 1944 г. по ранению. Награжден орденами Отечественной войны I степени, Славы III степени, медалью «За победу над Германией в Великой Отечественной войне 1941–1945 гг.». После тяжелого ранения был демобилизован.

МАКАРОВ Николай Филиппович, род. в 1924 г., Рязанская обл., Михайловский р-н, д. Желватовка, на фронте с августа 1942 г.

МАКАРОВ Павел Давыдович, род. в 1911 г., Рязанская обл., Михайловский р-н, на фронте с апреля 1943 г.

МАКАРОВ Петр Константинович, род. в 1907 г., Рязанская обл., Михайловский р-н, с. Лобановские Выселки, на фронте с сентября 1941 г.

МАКАРОВ Петр Михайлович, род. в 1901 г., Рязанская обл., Михайловский р-н, Виленский с/с, на фронте с августа 1941 г.

МАКАРОВ Семен Егорович, род. в 1920 г., призван в Красную Армию в октябре 1940 г. На фронте с 1941 г.

МАКАРОВ Сергей Сергеевич, род. в 1919 г., Рязанская обл., Горловский р-н, на фронте с декабря 1942 г., ст. лейтенант, ком. пульроты, 350 опаб, Донской фронт. Награжден медалью «За отвагу».

МАКАРОВ Яков Петрович, род. в 1905 г., Рязанская обл., Михайловский р-н, п. Октябрьский, на фронте с ноября 1942 г.

МАКАРОВА Лидия Михайловна, род. в 1921 г., Рязанская обл., Михайловский р-н, д. Лесищи, на фронте с мая 1942 г., ефрейтор, экспедитор экспедиции штаба роты подвижных средств связи. Награждена медалью «За отвагу».

МАКЕЕВ Алекс. Емельянович, род. в 1910 г., Рязанская обл., Михайловский р-н, с. Пушкари, на фронте с августа 1941 г.

МАКЕЕВ Александр Алексеевич, род. в 1920 г., призван в Красную Армию в сентябре 1940 г., 56-й погранотряд, на фронте с июня 1941 года, гв. ефрейтор, телефонист, 78 гв. орс. Награжден орденом Славы III степени, медалью «За отвагу».

МАКЕЕВ Алексей Александрович, род. в 1921 г., Рязанская обл., Михайловский р-н, с. Пушкари. Призван в Красную Армию в январе 1941 г.

МАКЕЕВ Алексей Федорович, род. в 1926 г., Рязанская обл., Михайловский р-н, Ижеславльский с/с, на фронте с ноября 1943 г.

МАКЕЕВ Анатолий Васильевич, род. в 1926 г., Рязанская обл., Михайловский р-н, с. Пушкари. Награжден орденом Отечественной войны II степени. Демобилизован в ноябре 1945 г.

МАКЕЕВ Андрей Петрович, род. в 1926 г., Рязанская обл., Михайловский р-н, д. Митино, на фронте с июня 1943 г., рядовой, автоматчик-разведчик, 257 бр, 1-я Краснознаменная Армия, 1-й Дальневосточный фронт. Участвовал в освобождении Мань-

чжурии. Награжден орденом Отечественной войны II степени, медалью «За боевые заслуги».

МАКЕЕВ Василий Иванович, род. в 1921 г., Рязанская обл., Михайловский р-н, Ижеславльский с/с. Призван в Красную Армию в январе 1940 г.

МАКЕЕВ Василий Миронович, род. в 1925 г., Рязанская обл., Михайловский р-н, д. Марьино, на фронте с января 1943 г., мл. сержант. Награжден орденом Отечественной войны II степени, медалью «За боевые заслуги».

МАКЕЕВ Василий Яковлевич, род. в 1905 г., Рязанская обл., Михайловский р-н, с. Ижеславль, на фронте с июля 1941 г.

МАКЕЕВ Владимир Григорьевич, род. в 1923 г., Рязанская обл., Михайловский р-н, Октябрьский п/с, на фронте с октября 1941 г.

МАКЕЕВ Иван Васильевич, род. в 1902 г., Рязанская обл., Октябрьский р-н, Виленский с/с, на фронте с января 1944 г.

МАКЕЕВ Иван Иванович, род. в 1925 г., Рязанская обл., Михайловский р-н, с. Пушкари, на фронте с декабря 1942 г., гв. рядовой, снайпер, 327 гв. гсп, 128 гв. гсд, ранен. Награжден орденами Славы III степени, Отечественной войны I степени.

МАКЕЕВ Иван Лукич, род. в 1919 году, Рязанская обл., Захаровский р-н, Захарово II, на фронте с 1942 г., рядовой.

МАКЕЕВ Иван Моисеевич, род. в 1896 г., Рязанская обл., Михайловский р-н, д. Пушкари, на фронте с сентября 1942 г.

МАКЕЕВ Иван Тихонович, род. в 1921 г., Рязанская обл., Михайловский р-н, Ижеславльский с/с. Призван в Красную Армию в октябре 1940 г.

МАКЕЕВ Илья Иванович, род. в 1902 г., Рязанская обл., Михайловский р-н, Ижеславльский с/с, на фронте с июля 1942 г.

МАКЕЕВ Михаил Васильевич, род. в 1924 г., Рязанская обл., Михайловский р-н, Старопашенский с/с, на фронте с ноября 1943 г.

МАКЕЕВ Николай Петрович, род. в 1915 г., Рязанская обл., Михайловский р-н, с. Печерники, на фронте с июня 1941 г., лейтенант, ком. взвода разведки, 931 сп, 373 сд, Брянский, 2-й Украинский фронты, тяжело ранен. Награжден орденами Красной Звезды, Отечественной войны II степени. После войны работал счетоводом в колхозе «8 Марта» Пушкарского с/с.

МАКЕЕВ Петр Карпович, род. в 1905 г., Рязанская обл., Михайловский р-н, Октябрьский п/с, на фронте с декабря 1942 г.

МАКЕЕВ Сергей Николаевич, род. в 1926 г., Рязанская обл., Михайловский р-н, д. Николаевка, на фронте с 1944 г., рядовой. Демобилизован в феврале 1946 г.

МАКЕЕВ Сергей Иванович, род. в 1924 г., Рязанская обл., Михайловский р-н, с. Пушкари, на фронте с 1941 г., рядовой.

МАКЕЕВ Сергей Иванович, род. в 1923 г., Рязанская обл., Михайловский р-н, с. Пушкари, на фронте с 1943 г., рядовой.

МАКЕЕВ Сергей Миронович, род. в 1915 г., Рязанская обл., Михайловский р-н, д. Марьино. Демобилизован в августе 1945 г.

МАКЕЕВ Федор Карпович, род. в 1912 г., Рязанская обл., Михайловский р-н, с. Стрелецкие Выселки, на фронте с августа 1941 г.

МАКЕЕВА Валентина Григорьевна, род. в 1921 г., Рязанская обл., Михайловский р-н, п. Октябрьский, на фронте с июля 1942 года, рядовой, пулеметчик, 13 зп, ранена, контужена. Награждена медалью «За боевые заслуги».

МАКСИМОВ Алекс. Степанович, род. в 1923 г., Рязанская обл., Михайловский р-н, с. Маково, на фронте с декабря 1942 г.

МАКСИМОВ Александр Иванович, род. в 1924 (1923 г.), Рязанская обл., Михайловский р-н, г. Михайлов, на фронте с октября 1941 года, ефрейтор, морской пехотинец, контужен. Воевал на 1-м Дальневосточном фронте, участвовал войне с Японией. Награжден медалью «За отвагу». Демобилизован в 1947 г. Умер 2.06.1995 г. Похоронен в Москве на Кунцевском кладбище.

МАКСИМОВ Александр Максимович, род. в 1913 г., Рязанская обл., Михайловский р-н, д. Ново-Николаевка, на фронте с июня 1941 г.

МАКСИМОВ Александр Михайлович, род. в 1920 г., Рязанская обл., Октябрьский р-н, с. Маково, на фронте с сентября 1943 г.

МАКСИМОВ Алексей Кондратьевич, род. в 1897 г., Рязанская обл., Михайловский р-н, с. Зайчино, на фронте с октября 1941 г.

МАКСИМОВ Алексей Николаевич, род. 25.08.1917 г., Рязанская обл., Михайловский р-н, д. Горюны. В Красную Армию при-

зван в 1939 году, на фронте с 1941 г. Участник войны с Японией. Награжден орденом Отечественной войны II степени, медалью «За боевые заслуги». Демобилизован в августе 1946 г.

МАКСИМОВ Василий Васильевич, род. в 1920 г., Рязанская обл., Михайловский р-н, п. Октябрьский, на фронте с 1942 г., рядовой.

МАКСИМОВ Василий Григорьевич, род. в 1924 году, Рязанская обл., Михайловский р-н, с. Зайчино, на фронте с 1941 г., наводчик миномета, дважды ранен. Освобождал Украину. Участник войны с Японией. Награжден орденом Отечественной войны II степени, медалью «За отвагу». Демобилизован в 1948 г. После войны работал бригадиром строителей в г. Михайлове. Участвовал в строительстве цементного завода «Спартак», Михайловского хлебозавода, мясокомбината, здания школы № 1, здания районной администрации, жилых домов в п. Октябрьском.

МАКСИМОВ Виктор Николаевич, род. в 1926 г., Рязанская обл., Михайловский р-н, д. Слободка, на фронте с ноября 1943 г.

МАКСИМОВ Владимир Григорьевич, род. в 1924 г., Рязанская обл., Михайловский р-н, Печерниковский с/с, на фронте с декабря 1941 г. Демобилизован в марте 1947 г.

МАКСИМОВ Григорий Иванович, род. в 1900 г., Рязанская обл., Михайловский р-н, д. Печерники, на фронте с августа 1941 г., рядовой.

МАКСИМОВ Григорий Матвеевич, род. в 1898 г., Рязанская обл., Михайловский р-н, д. Карандеевка, на фронте с октября 1941 года, рядовой. Награжден медалью «За отвагу».

МАКСИМОВ Григорий Никитович, род. в 1903 г., Рязанская обл., Михайловский р-н, д. Карандеевка, на фронте с октября 1941 г.

МАКСИМОВ Григорий Петрович, род. в 1901 г., Рязанская обл., Михайловский р-н, с. Печерники, на фронте с октября 1941 г.

МАКСИМОВ Даниил Филиппович, род. в 1910 г., Рязанская обл., Октябрьский р-н, д. Ново-Николаевка, на фронте с октября 1941 г., рядовой, Ленинградский фронт, тяжело ранен. Награжден медалями «За боевые заслуги», «За победу над Германией в Великой Отечественной войне 1941–1945 гг.».

МАКСИМОВ Дмитрий Данилович, род. в 1896 г., Рязанская обл., Михайловский р-н, д. Завидовка, на фронте с ноября 1942 г.

МАКСИМОВ Григорий Иванович, род. в 1900 г., Рязанская обл., Михайловский р-н, д. Печерники, на фронте с августа 1941 г., рядовой.

МАКСИМОВ Дмитрий Петрович, род. в 1903 г., Рязанская обл., Михайловский р-н, Новопанский с/с, на фронте с августа 1944 г.

МАКСИМОВ Захар Иванович, род. в 1896 г., Рязанская обл., Михайловский р-н, Горностаевский с/с, на фронте с декабря 1942 г.

МАКСИМОВ Иван Григорьевич, род. в 1924 г., Рязанская обл., Михайловский р-н, д. Ново-Николаевка, на фронте с августа 1942 г. Награжден орденом Отечественной войны II степени.

МАКСИМОВ Иван Иванович, род. в 1906 г., Рязанская обл., Михайловский р-н, д. Марьино, на фронте с сентября 1942 г.

МАКСИМОВ Иван Константинович, род. в 1896 г., Рязанская обл., г. Михайлов, на фронте с ноября 1941 г.

МАКСИМОВ Михаил Алексеевич, род. в 1925 г., Рязанская обл., Михайловский р-н, на фронте с марта 1943 г., сержант, ком. отд., 111 сд. Награжден орденом Славы III степени.

МАКСИМОВ Михаил Васильевич, род. в 1910 г., Рязанская обл., г. Михайлов, на фронте с марта 1943 г.

МАКСИМОВ Михаил Яковлевич, род. в 1925 г., Рязанская обл., Михайловский р-н, д. Малое Треполье, на фронте с марта 1943 года. Награжден орденом Отечественной войны II степени.

МАКСИМОВ Никифор Осипович, род. в 1892 г., Рязанская обл., Михайловский р-н, д. Ново-Николаевка, на фронте с сентября 1942 г., рядовой, пекарь полевой хлебопекарни № 17. Награжден медалью «За боевые заслуги».

МАКСИМОВ Николай Петрович, род. в 1926 г., Рязанская обл., Михайловский р-н, с. Печерники, на фронте с ноября 1943 г., гв. рядовой. Участник войны

с Японией. Награжден медалью «За боевые заслуги».

МАКСИМОВ Николай Сергеевич, род. в 1897 г., Рязанская обл., Михайловский р-н, д. Марьино, на фронте с сентября 1941 г.

МАКСИМОВ Павел Иосипович, род. 2.11.1922 г., Удмуртская АССР, Архангельский с/с, д. Никоново, пулеметчик, 46 сп, 9 вдбр, 45 мехп. Награжден медалями «За взятие Вены», «За победу над Германией в Великой Отечественной войне 1941–1945 гг.». После войны работал на цементном заводе «Спартак», п. Октябрьский.

МАКСИМОВ Павел Сергеевич, род. в 1910 г., Рязанская обл., Михайловский р-н, д. Марьино, на фронте с июля 1941 г.

МАКСИМОВ Петр Григорьевич, род. в 1919 г., Рязанская обл., Михайловский р-н, д. Ново-Николаевка. В Красную Армию призван в октябре 1939 г., 73-й полк НКВД.

МАКСИМОВ Сергей Борисович, род. в 1919 г., Рязанская обл., Чапаевский р-н, с. Поздное, на фронте с 1941 г., рядовой.

МАКСИМОВ Сергей Петрович, род. в 1889 г., Рязанская обл., Михайловский р-н, д. Марьино, на фронте с июня 1943 г.

МАКСИМОВ Федор Трофимович, род. в 1898 г., Рязанская обл., Михайловский р-н, на фронте с июля 1942 г., мл. сержант, наводчик. Награжден двумя медалями «За отвагу».

МАКСИМОВ Яков Васильевич, род. в 1894 г., Рязанская обл., Октябрьский р-н, д. Завидовка, на фронте с апреля 1943 г.

МАКСИМОВ Яков Петрович, род. в 1910 г., Рязанская обл., Михайловский р-н, д. Печерники, на фронте с июня 1941 г.

МАКСИМОВА Елизавета Ильинична, род. в 1921 г., Рязанская обл., Михайловский р-н, п. Змеинка, на фронте с 1942 г.

МАКСЯГИН Василий Николаевич, род. в 1901 г., Рязанская обл., Михайловский р-н, Жмуровский с/с, на фронте с октября 1941 г., рядовой. Награжден медалью «За отвагу».

МАЛАХОВ Александр Петрович, род. в 1919 г., Рязанская обл., Михайловский р-н, д. Ново-Николаевка. В Красную Армию призван в январе 1940 г.

МАЛАХОВ Алексей Алекс., род. в 1910 г. Рязанская обл., г. Михайлов, на фронте с июля 1941 г.

МАЛАХОВ Алексей Андреевич, род. 25.02.1910 г., Рязанская обл., Михайловский р-н, с. Виленка, на фронте с июля 1941 года, лейтенант, зам. ком. роты по политчасти, Воронежский фронт. Награжден орденом Отечественной войны II степени, медалью «За победу над Германией в Великой Отечественной войне 1941–1945 гг.». Демобилизован в феврале 1946 г. После войны работал учителем в Михайловской школе-интернате.

МАЛАХОВ Алексей Михайлович, род. в 1925 г., Рязанская обл., Михайловский р-н, на фронте с сентября 1943 г., гв. сержант, ком. отд., 56 гв. тбр, дважды ранен. Награжден медалью «За отвагу».

МАЛАХОВ Алексей Петрович, род. в 1919 г., Рязанская обл., Михайловский р-н, с. Виленка. Награжден орденом Отечественной войны I степени.

МАЛАХОВ Анатолий Петрович, род. в 1924 г., Рязанская обл., Октябрьский р-н, д. Ново-Николаевка, на фронте с апреля 1944 г.

МАЛАХОВ Андрей Андреевич, род. в 1926 г., Рязанская обл., Михайловский р-н, Виленский с/с, на фронте с октября 1943 г.

МАЛАХОВ Иван Андреевич, род. в 1924 г. (1923 г.), Рязанская обл., Михайловский р-н, Виленский с/с, на фронте с декабря 1941 г. Демобилизован в марте 1947 г.

МАЛАХОВ Михаил Андреевич, род. в 1904 г., Рязанская обл., Михайловский р-н, Виленский с/с, на фронте с августа 1941 г.

МАЛАХОВ Михаил Семенович, род. в 1908 г., Рязанская обл., Михайловский р-н, на фронте с 1941 г.

МАЛАХОВ Михаил Федорович, род. в 1922 г., Рязанская обл., Михайловский р-н, д. Ново-Николаевка, на фронте с сентября 1941 г.

МАЛАХОВ Николай Федорович, род. в 1926 г., Рязанская обл., Михайловский р-н, на фронте с апреля 1944 г.

МАЛАХОВ Федор Андреевич, род. в 1903 г., Рязанская обл., Михайловский р-н, Октябрьский п/с, на фронте с сентября 1941 г.

МАЛЕТИН Николай Герасимович, род. в 1925 г., Рязанская обл., Михайловский р-н, на фронте с марта 1943 г.

МАЛИКОВ Иван Прокофьевич, род. в 1910 г., Рязанская обл., Михайловский р-н, д. Ново-Николаевка, на фронте с августа 1941 г.

МАЛИКОВ Михаил Семенович, род. в 1924 г., Рязанская обл., Михайловский р-н, на фронте с 1944 г., рядовой.

МАЛИН Алекс. Прохорович, род. в 1916 г., Рязанская обл., Михайловский р-н, Козловский с/с, на фронте с мая 1942 г.

МАЛИН Александр Васильевич, род. 5.09.1923 г., Рязанская обл., Михайловский р-н, Козловский с/с, сл. Лещенка, на фронте с 1941 года, гв. сержант, командир расчета батареи 120-миллиметровых минометов, 46 гв. сп, 16 гв. сд, Калининградский, Центральный, Брянский, 1-й Прибалтийский, 3-й Белорусский фронты, дважды ранен. Награжден орденами Красной Звезды, Отечественной войны II степени, медалями «За боевые заслуги», «За отвагу», «За взятие Кенигсберга», «За победу над Германией в Великой Отечественной войне 1941–1945 гг.». После войны работал старшим бухгалтером в Рязанском Управлении госрезервов.

МАЛИН Александр Михайлович, род. в 1923 г., Рязанская обл., Михайловский р-н, Козловский с/с, на фронте с 1941 г., рядовой, наводчик, 1618 лап, контужен. Награжден орденом Красного Знамени, медалями «За боевые заслуги», «За отвагу».

МАЛИН Александр Семенович, род. 26.08.1909 г., Рязанская обл., Михайловский р-н, сл. Козловка. Служил в органах МВД Ставропольского края. Участвовал в освобождении Украины, Северного Кавказа. Награжден орденом Красной Звезды, медалью «За победу над Германией в Великой Отечественной войне 1941–1945 гг.», После войны работал в райпищекомбинате, г. Михайлов.

МАЛИН Алексей Васильевич, род. в 1923 г., Рязанская обл., Михайловский р-н, Козловский с/с, на фронте с октября 1941 г.

МАЛИН Алексей Михайлович, род. в 1923 г., Рязанская обл., Михайловский р-н, д. Розвальнево, на фронте с октября 1941 г.

МАЛИН Анатолий Васильевич, род. в 1926 г., Рязанская обл., Михайловский р-н, д. Лесищи, на фронте с ноября 1943 г.

МАЛИН Василий Ильич, род. в 1902 г., Рязанская обл., Михайловский р-н, с. Лобановские Выселки, на фронте с августа 1941 года, гв. рядовой, связист батареи управления, 9 ад. Награжден орденом Славы III степени, медалями «За боевые заслуги», «За оборону Сталинграда».

МАЛИН Василий Михайлович, род. в 1921 г., Рязанская обл., Михайловский р-н, Козловский с/с, на фронте с 1942 г., рядовой.

МАЛИН Виктор Сергеевич, род. в 1925 г., Рязанская обл., Михайловский р-н, на фронте с декабря 1942 г. Награжден орденом Отечественной войны I степени.

МАЛИН Дмитрий Алексеевич, род. в 1907 г., Рязанская обл., Михайловский р-н, Козловский с/с, на фронте с августа 1941 г.

МАЛИН Егор Васильевич, род. в 1904 г., Рязанская обл., Михайловский р-н, Козловский с/с, на фронте с сентября 1941 г., ефрейтор, стрелок, 1 сбн. Награжден двумя медалями «За отвагу».

МАЛИН Илья Васильевич, Рязанская обл., Михайловский р-н, сл. Козловка. Награжден орденом Отечественной войны II степени.

МАЛИН Константин Ильич, род. в 1908 г., Рязанская обл., Михайловский р-н, Козловский с/с, на фронте с июля 1941 г.

МАЛИН Михаил Георгиевич, род. в 1907 г., Рязанская обл., Михайловский р-н, Козловский с/с, на фронте с октября 1941 г. Награжден орденом Отечественной войны II степени.

МАЛИН Михаил Максимович, род. в 1891 г., Рязанская обл., Михайловский р-н, с. Стубле, на фронте с мая 1943 г.

МАЛИН Михаил Прохорович, род. в 1911 г., Рязанская обл., Михайловский р-н, сл. Козловка, на фронте с июня 1941 г.

МАЛИН Михаил Семенович, род. в 1914 г., Рязанская обл., Михайловский р-н, сл. Козловка, на фронте с июня 1941 г.

МАЛИН Николай Васильевич, род. в 1927 г., Рязанская обл., Михайловский р-н, с. Лобановские Выселки, на фронте с ноября 1944 г.

МАЛИН Николай Григорьевич, род. в 1902 г., Рязанская обл., Михайловский р-н, Козловский с/с, на фронте с сентября 1941 г.

МАЛИН Николай Егорович, род. в 1913 г., Рязанская обл., Михайловский р-н, Козловский с/с. Демобилизован в феврале 1946 г.

МАЛИН Николай Иванович, род. в 1923 г., Рязанская обл., Михайловский р-н, Козловский с/с, на фронте с октября 1941 г., гв. рядовой, подносчик минометного расчета минроты. Награжден медалью «За отвагу».

МАЛИН Николай Николаевич, род. в 1899 г., Рязанская обл., Михайловский р-н, Козловский с/с, на фронте с сентября 1941 г.

МАЛИН Павел Иванович, род. в 1907 г., Рязанская обл., Михайловский р-н, с. Лобановские Выселки, на фронте с июля 1941 г.

МАЛИН Петр Алексеевич, род. в 1914 г., Рязанская обл., г. Михайлов, на фронте с октября 1941 года.

МАЛИН Петр Сергеевич, род. в 1919 г., Рязанская обл., Михайловский р-н, Грязновский с/с, на фронте с 1942 г., сержант.

МАЛИН Семен Петрович, род. в 1895 г., Рязанская обл., г. Михайлов, на фронте с июля 1942 г.

МАЛИН Сергей Васильевич, род. в 1896 г., Рязанская обл., Михайловский р-н, Козловский с/с, на фронте с ноября 1943 г.

МАЛИН Сергей Семенович, род. 20.10.1921 г., Рязанская обл., Михайловский р-н, д. Ендова. В Красную Армию призван в октябре 1940 г., ВМФ, на фронте с 1941 г., лейтенант, ст. летчик, ком. звена. Демобилизован в декабре 1946 г.

МАЛИН Сергей Федорович, род. в 1919 г., Рязанская обл., Михайловский р-н, д. Козловка. В Красную Армию призван в январе 1940 г., на фронте с июня 1941 г. Демобилизован в октябре 1945 г. После войны работал учителем истории в школе (с. Поярково), затем в Михайловский райкоме ВЛКСМ и ВКП(б).

МАЛИН Федор Кузьмич, род. в 1896 г., Рязанская обл., Михайловский р-н, Козловский с/с, на фронте с апреля 1942 г.

МАЛИНА Валентина Сергеевна, род. в 1923 г., Рязанская обл., Михайловский р-н, Козловский с/с, на фронте с января 1943 г.

МАЛОЛЕТНЕВ Владимир Степанович, род. в 1908 г., Рязанская обл., Михайловский р-н, Стрелецко-Высельский с/с, на фронте с мая 1942 г.

МАЛОЛЕТНЕВ Дмитрий Степанович, род. в 1910 г., Рязанская обл., Михайловский р-н, с. Стрелецкие Выселки, на фронте с июня 1941 г.

МАЛОЛЕТНЕВ Михаил Степанович, род. в 1903 г., Рязанская обл., Михайловский р-н, с. Стрелецкие Выселки, на фронте с августа 1941 г.

МАЛОФЕЕВ Андрей Максимович, род. в 1919 г., Рязанская обл., Захаровский р-н, Катагощинский с/с, на фронте с 1941 г.

МАЛОФЕЕВ Михаил Петрович, род. в 1908 г., Рязанская обл., Михайловский р-н, Грязновский с/с, на фронте с 1941 г., рядовой.

МАЛЫГИН Вячеслав Григорьевич, род. в 1911 г., Рязанская обл., г. Михайлов, на фронте с 1942 г.

МАЛЫШЕВ Василий Андреевич, род. в 1910 г., Рязанская обл., Михайловский р-н, Новопанский с/с. Демобилизован в сентябре 1946 г.

МАЛЫШЕВ Василий Васильевич, род. в 1925 г., Рязанская обл., Михайловский р-н, Новопанский с/с, на фронте с мая 1944 г.

МАЛЫШЕВ Василий Павлович, род. в 1902 г., Рязанская обл., Михайловский р-н, с. Новопанское, на фронте с марта 1942 г.

МАЛЫШЕВ Василий Сергеевич, род. в 1925 г., Рязанская обл., Михайловский р-н, на фронте с января 1943 г.

МАЛЫШЕВ Василий Яковлевич, род. в 1904 г., Рязанская обл., Михайловский р-н, на фронте с августа 1941 г.

МАЛЫШЕВ Николай Михайлович, род. в 1927 г., Рязанская обл., Михайловский р-н, Новопанский с/с, на фронте с ноября 1944 г.

МАЛЫШЕВ Петр Андреевич, род. в 1892 г., Рязанская обл., Михайловский р-н, Новопанский с/с, на фронте с октября 1942 г.

МАЛЫШЕВ Петр Федорович, род. в 1909 г., Рязанская обл., Михайловский р-н, Новопанский с/с, на фронте с марта 1942 года.

МАЛЫШЕВ Сергей Григорьевич, род. в 1895 г., Рязанская обл., Михайловский р-н, Новопанский с/с, на фронте с июля 1943 г.

МАЛЫШЕВ Сергей Леонтьевич, род. в 1895 г., Рязанская обл., Михайловский р-н, Новопанский с/с, на фронте с августа 1943 г.

МАЛЫШЕВ Федор Алексеевич, род. в 1911 г., Рязанская обл., Михайловский р-н, Новопанский с/с. Демобилизован в январе 1946 г.

МАЛЫШЕВ Федор Андреевич, род. в 1899 г., Рязанская обл., Михайловский р-н, Новопанский с/с, на фронте с сентября 1941 г.

МАЛЫШЕВ Федор Яковлевич, род. в 1909 г., Рязанская обл., Михайловский р-н, с. Новопанское, на фронте с июля 1941 г.

МАЛИКОВ Николай Терентьевич, род. в 1918 г., Рязанская обл., Михайловский р-н, д. Завидовка, на фронте с сентября 1942 г.

МАЛЬГИНА Клавдия Ивановна, род. в 1918 г., Рязанская обл., Михайловский р-н, Щетинин-

ский с/с, на фронте с сентября 1941 г.

МАЛЬЦЕВ Михаил Семенович, род. в 1906 г., Рязанская обл., Михайловский р-н, на фронте с июля 1941 г., в/ч 616.

МАЛЮГИН Николай Тимофеевич, род. в 1919 г., Рязанская обл., Михайловский р-н, Октябрьский п/с, на фронте с 1941 г.

МАЛЯВКИН Петр Сергеевич, род. в 1911 г., Рязанская обл., г. Михайлов, на фронте с августа 1941 г.

МАМАСОЛИМОВ Идрис, род. в 1924 г., Рязанская обл., г. Михайлов, на фронте с июля 1944 г.

МАМОНОВ Александр Андреевич, род. в 1924 году, г. Москва, на фронте с июня 1944 г., ст. сержант, 1-й Белорусский фронт. Награжден медалями «За отвагу», «За освобождение Варшавы», «За взятие Берлина».

МАМОНОВ Александр Федорович, род. в 1919 г., Рязанская обл., Михайловский р-н, Щетининский с/с. В Красную Армию призван в ноябре 1939 г.

МАМОНОВ Василий Григорьевич, род. в 1925 г., Рязанская обл., Михайловский р-н, на фронте с марта 1943 г.

МАМОНОВ Василий Федорович, род. в 1924 г., Рязанская обл., Михайловский р-н, Щетининский с/с, на фронте с августа 1942 г.

МАМОНОВ Георгий Григорьевич, род. в 1925 г., Рязанская обл., Михайловский р-н, на фронте с марта 1943 г.

МАНАКИН Дмитрий Евстигнеевич, род. в 1926 г., Рязанская обл., Михайловский р-н, д. Курлышово, на фронте с ноября 1943 г.

МАМОНОВ Сергей Андреевич, род. в 1902 г., Рязанская обл., Михайловский р-н, на фронте с августа 1941 г.

МАНАУХИН Михаил Егорович, род. в 1924 г., Рязанская обл., Михайловский р-н, д. Кукуй, на фронте с августа 1942 г., рядовой.

МАНДРИКОВ Николай Сидорович, род. в 1925 г., Рязанская обл., Михайловский р-н, на фронте с января 1943 г.

МАНКИН Евгений Константинович, род. в 1921 г., Рязанская обл., г. Михайлов, на фронте с 1941 г.

МАНТРОВ Андрей Прокофьевич, род. в 1910 г., Рязанская обл., Михайловский р-н, д. Машково, на фронте с ноября 1941 г.

МАНТРОВ Тимофей Федорович, род. в 1913 г., Рязанская обл., г. Михайлов, на фронте с июля 1941 г.

МАНТУЛЕНКО Иван Николаевич, род. в 1914 г., Рязанская обл., Михайловский р-н, д. Слободка, на фронте с июня 1941 г.

МАНТУРОВСКИЙ Алексей Абрамович, род. в 1904 г., на фронте с августа 1942 г., рядовой.

МАНТУРОВСКИЙ Василий Григорьевич, род. в 1910 г., Рязанская обл., Михайловский р-н, д. Хохловка, на фронте с октября 1941 г.

МАНТУРСКИЙ Николай Абрамович, род. в 1911 г., Рязанская обл., Михайловский р-н, д. Хохловка, на фронте с января 1942 г.

МАНУХИН Иван Егорович, род. в 1922 г., Рязанская обл., Михайловский р-н, д. Курлышово, на фронте с октября 1941 г.

МАНУХИН Илья Федорович, род. в 1920 году. В Красную Армию призван 16 июня 1941 г., в/ч № 5350.

МАНУХИН Константин Петрович, род. в 1922 г., Рязанская обл., Михайловский р-н, д. Кукуй, на фронте с июня 1941 г., рядовой, наводчик орудия. Награжден орденом Отечественной войны II степени, медалями «За боевые заслуги», «За отвагу».

МАНУХИН Николай Федорович, род. в 1926 г., Рязанская обл., Михайловский р-н, д. Кукуй, на фронте с ноября 1943 г.

МАНУХИН Федор Федорович, род. в 1924 г., Рязанская обл., Михайловский р-н, на фронте с августа 1942 г.

МАНЦЕВ Иван Иванович, род. в 1907 г., Рязанская обл., Михайловский р-н, Октябрьский с/с, на фронте с октября 1941 г.

МАНЬЯКОВ Василий Терентьевич, род. в 1924 г., Рязанская обл., Михайловский р-н, д. Завидовка, на фронте с августа 1942 г.

МАНЯХИН Сергей Иванович, род. в 1919 г., Рязанская обл., Захаровский р-н, Дербенский с/с, на фронте с ноября 1942 г., рядовой.

МАРАТ Адам Кондратьевич, род. в 1912 г., Рязанская обл., Михайловский р-н, д. Машково, на фронте с сентября 1941 г.

МАРАТ Александр Иванович, род. в 1914 г., Рязанская обл., Михайловский р-н, д. Ново-Николаевка, на фронте с августа 1941 г.

МАРАТ Иван Андреевич, род. в 1927 г., Рязанская обл., Михайловский р-н, с/х Молотова, на фронте с октября 1942 г.

МАРЕЕВ Александр Антонович, род. в 1922 г., Рязанская обл., Михайловский р-н, Октябрьский п/с, рядовой, собаковожатый

санитарной роты. Награжден медалью «За отвагу».

Из наградного листа: *«Наградить собаковожатого санитарной роты рядового Мареева Александра Антоновича за то, что он при наступательных операциях батальона с 5 по 8 марта 1945 года вывез с поля боя и доставил в батальонный пункт медпомощи тридцать раненых бойцов и командиров».*

МАРЕЕВ Алексей Алексеевич, род. в 1913 г., Рязанская обл., Михайловский р-н, с. Глинки, на фронте с октября 1941 г., рядовой.

МАРЕЕВ Алексей Лукьянович, род. в 1903 г., Рязанская обл., Михайловский р-н, карьер Змеинка, на фронте с октября 1941 года, ст. сержант, 568 сп, 149 сд, Западный фронт, дважды ранен. Награжден медалью «За боевые заслуги».

МАРЕЕВ Афанасий Тимофеевич, род. в 1905 г., Рязанская обл., Михайловский р-н, Октябрьский п/с, на фронте с июня 1941 г.

МАРЕЕВ Василий Васильевич, род. в 1922 г., Рязанская обл., Михайловский р-н, Горностаевский с/с, на фронте с августа 1942 г.

МАРЕЕВ Иван Алексеевич, род. в 1918 г., Рязанская обл., Михайловский р-н, д. Наумовка. В Красную Армию призван в 1939 году, на фронте с 1941 г., 3-й Белорусский фронт. Победу встретил на р. Эльба. Награжден орденом Отечественной войны II степени, медалями «За боевые заслуги», «За отвагу». Демобилизован в декабре 1947 г.

МАРЕЕВ Никита Николаевич, род. в 1897 г., Рязанская обл., Михайловский р-н, с. Глинки, на фронте с октября 1941 г.

МАРЕЕВ Николай Антонович, род. в 1920 г. Призван в Красную Армию в октябре 1940 г., 164 ап. На фронте с 1941 г.

МАРИН Дмитрий Васильевич, род. в 1920 г., Рязанская обл., Михайловский р-н.

МАРИНУШКИН Александр Борисович, род. 10.10.1914 г., Рязанская обл., Михайловский р-н, с. Печерники, на фронте с августа 1941 г., гв. казак, стрелок, кавалерист, телеграфист, 108 зсп, трижды ранен. Участвовал во взятии Будапешта, в войне с Японией. Награжден орденом Славы III степени, медалями «За взятие Будапешта», «За победу над Германией в Великой Отечественной войне 1941–1945 гг.». Демобилизован в сентябре 1945 г. Умер 12.03.1976 г.

МАРИНУШКИН Алексей Борисович, род. в 1920 г., Рязанская обл., Михайловский р-н, на фронте с апреля 1943 г., рядовой.

МАРИНУШКИН Алексей Борисович, род. в 1925 г., Рязанская обл., Михайловский р-н, Печерниковский с/с, на фронте с марта 1944 г.

МАРИНУШКИН Борис Павлович, род. в 1894 г., Рязанская обл., Михайловский р-н, Печерниковский с/с, на фронте с ноября 1942 г.

МАРИНУШКИН Василий Павлович, род. в 1905 г., Рязанская обл., Михайловский р-н, Печерниковский с/с, на фронте с августа 1941 г.

МАРИНУШКИН Федор Семенович, род. в 1907 г., Рязанская обл., Михайловский р-н, Печерниковский с/с, на фронте с ноября 1942 г.

МАРКЕЛОВ Иван Матвеевич, род. в 1919 г., Рязанская обл., Чапаевский с/с. В Красную Армию призван в октябре 1939 г., на фронте с июня 1941 г., гв. лейтенант, командир взвода, 61 исбн, 63 исбр, Сталинградский фронт, ранен. Награжден медалью «За отвагу».

МАРКЕЛОВ Николай Матвеевич, род. в 1924 г., Рязанская обл., г. Михайлов. Награжден орденом Отечественной войны II степени.

МАРКЕЛОВ Петр Федорович, род. в 1919 г., Рязанская обл., Чапаевский с/с.

МАРКИН Александр Яковлевич, род. в 1924 г., Рязанская обл., Михайловский р-н, Печерниковский с/с, на фронте с декабря 1941 г. Демобилизован в апреле 1947 г.

МАРКИН Алексей Петрович, род. в 1919 г., Рязанская обл., Михайловский р-н, Печерниковский с/с. В Красную Армию призван в январе 1940 г.

МАРКИН Василий Зиновьевич, род. в 1919 г., Рязанская обл., Чапаевский р-н, с. Половнево.

МАРКИН Василий Петрович, род. в 1914 г., Рязанская обл., Михайловский р-н, с. Ижеславль, на фронте с августа 1941 г.

МАРКИН Григорий Тихонович, род. в 1907 г., Рязанская обл., Михайловский р-н, д. Хавертово, на фронте с августа 1942 г.

МАРКИН Дмитрий Алексеевич, род. в 1900 г., Рязанская обл., Михайловский р-н, д. Красное Городище, на фронте с декабря 1942 г.

МАРКИН Иван Антонович, род. в 1907 г., Рязанская обл., Михайловский р-н, д. Каморино, на фронте с января 1943 г.

МАРКИН Иван Никитович, род. в 1898 г., Рязанская обл., Михайловский р-н, д. Хохловка, на фронте с октября 1941 г., рядовой.

МАРКИН Николай Никитович, род. в 1908 г., Рязанская обл., Михайловский р-н, д. Хохловка, на фронте с июня 1941 г., рядовой. Награжден медалью «За боевые заслуги».

МАРКИН Николай Петрович, род. в 1919 г., Рязанская обл., Михайловский р-н, с. Ижеславль, на фронте с сентября 1942 года.

МАРКИН Максим Васильевич, род. в 1902 г., Рязанская обл., Михайловский р-н, Красновский с/с, на фронте с октября 1941 г.

МАРКИН Павел Васильевич, род. в 1913 г., Рязанская обл., Михайловский р-н, д. Желватовка, на фронте с октября 1941 г., гв. рядовой, сапер, 127 гв. осапб. Награжден орденами Славы III степени, Отечественной войны I степени.

МАРКИН Петр Васильевич, род. в 1897 г., Рязанская обл., Михайловский р-н, на фронте с октября 1941 г.

МАРКИН Петр Петрович, род. в 1888 г., Рязанская обл., Михайловский р-н, Печерниковский с/с, на фронте с июня 1943 г.

МАРКИН Петр Федорович, род. в 1905 г., Рязанская обл., Михайловский р-н, д. Николаевка, на фронте с октября 1941 г.

МАРКИН Семен Алексеевич, род. в 1908 г., Рязанская обл., Михайловский р-н, д. Николаевка, на фронте с июня 1941 г.

МАРКИН Сергей Антонович, род. в 1903 г., Рязанская обл., Михайловский р-н, д. Студенец, на фронте с октября 1941 г.

МАРКИН Сергей Иванович, род. в 1919 г., Рязанская обл., Чапаевский р-н, Голдинский с/с, на фронте с октября 1941 г., ст. сержант, связист, ком. отд., 595 орс. Награжден медалью «За боевые заслуги».

МАРКИН Сергей Федорович, род. в 1923 г., Рязанская обл., Михайловский р-н, с. Хавертово, на фронте с августа 1941 г., гв. сержант. Награжден орденами Красной Звезды, Отечественной войны II степени.

МАРКИН Степан Константинович, род. в 1893 г., Рязанская обл., Михайловский р-н, Ижеславльский с/с, на фронте с октября 1942 г.

МАРКИН Степан Михайлович, род. в 1906 г., Рязанская обл., Михайловский р-н, с. Голдино. Награжден орденом Отечественной войны I степени.

МАРКИН Федор Григорьевич, род. в 1917 г., Рязанская обл., Михайловский р-н, д. Половнево. В Красную Армию призван в 1938 г., на фронте с июня 1941 года, капитан, ком. минометной роты, 759 сп, 163 сд.. Награжден орденами Красной Звезды, Отечественной войны I степени.

МАРКИН Фома Алексеевич, род. в 1897 г., Рязанская обл., Михайловский р-н, на фронте с июля 1942 г.

МАРКИН Яков Григорьевич, род. в 1894 г., Рязанская обл., Михайловский р-н, Печерниковский с/с, на фронте с апреля 1942 г.

МАРКОВ Дмитрий Алекс. род. в 1911 г., Рязанская обл., г. Михайлов, на фронте с сентября 1941 г.

МАРКОВ Иван Лазаревич, Рязанская обл., Михайловский р-н, Грязновский с/с.

МАРКОВ Константин Иванович,

род. 22.06.1925 года, Рязанская обл., Михайловский р-н, на фронте с декабря 1942 г., гв. майор, ком. стрелкового взвода, 330 сп, трижды ранен. Участвовал в битве на Курской дуге, освобождении Белоруссии. Награжден орденами Красной Звезды, Отечественной войны I степени. После войны работал учителем литературы в общеобразовательной школе.

МАРКОВ Никифор Алекс., род. в 1907 г., Рязанская обл., Михайловский р-н, д. Красное Городище, на фронте с сентября 1941 г.

МАРКОВ Петр Васильевич, род. в 1897 г., Рязанская обл., Михайловский р-н, д. Желватовка, на фронте с октября 1941 г., рядовой, почтальон. Награжден медалью «За боевые заслуги».

МАРКОВ Сергей Алексеевич, род. в 1909 г., Рязанская обл., Михайловский р-н, д. Машково, на фронте с августа 1941 г.

МАРКОВА Анна Михайловна, род. в 1922 г., Рязанская обл., Михайловский р-н, Козловский с/с, на фронте с сентября 1941 г.

МАРКОВА Антонина Григорьевна, род. в 1922 г., Рязанская обл., Михайловский р-н, с. Ижеславль, на фронте с июля 1942 г.

МАРКОВА Надежда Ивановна, род. в 1922 г., Рязанская обл.,

Михайловский р-н, Октябрьский п/с, на фронте с апреля 1942 г.

МАРОЧКИН Василий Алексеевич, род. в 1919 г., Рязанская обл., Михайловский р-н, Фирюлевский с/с.

МАРОЧКИН Михаил Иванович, род. в 1927 г., Рязанская обл., Михайловский р-н, Фирюлевский с/с, на фронте с ноября 1944 г.

МАРОЧКИН Михаил Николаевич, род. в 1902 г., Рязанская обл., Михайловский р-н, Фирюлевский с/с, на фронте с августа 1941 г.

МАРОЧКИН Сергей Алексеевич, род. в 1915 г., Рязанская обл., Михайловский р-н, Фирюлевский с/с, на фронте с марта 1942 года.

МАРОЧКИНА Лидия Михайловна, род. в 1925 г., Рязанская обл., Михайловский р-н, Печерниковский с/с, на фронте с марта 1943 г.

МАРТЫНИН Егор Сергеевич, род. в 1904 г., Рязанская обл., Михайловский р-н, Горностаевский с/с, на фронте с августа 1941 г.

МАРТЫНОВ Александр Г., род. в 1909 г., Рязанская обл., Михайловский р-н, д. Красное Городище, на фронте с июня 1941 г.

МАРТЫНОВ Алексей Петрович, род. в 1910 г., Рязанская обл., Михайловский р-н, сл. Самодуровка, на фронте с августа 1942 г.

МАРТЫНОВ Алексей Филиппович, Рязанская обл., Михайловский р-н, Грязновский с/с.

МАРТЫНОВ Алексей Яковлевич, род. в 1918 г., Рязанская обл., Октябрьский р-н, сл. Самодуровка, на фронте с июня 1943 г.

МАРТЫНОВ Владимир Леонтьевич, род. в 1926 г., Рязанская обл., Михайловский р-н, сл. Самодуровка, на фронте с ноября 1943 г.

МАРТЫНОВ Григорий Васильевич, род. 9.10.1914 г., Рязанская обл., Захаровский р-н, с. Гладкие Выселки, на фронте с 1941 года, Украинский, Белорусский фронты. Награжден орденом Красной Звезды, медалью «За боевые заслуги». Демобилизован в 1945 г. После войны работал на Захаровской машинно-тракторной станции.

МАРТЫНОВ Григорий Романович, род. в 1925 г., Рязанская обл., Михайловский р-н, на фронте с января 1943 г.

МАРТЫНОВ Дмитрий Алексеевич, род. в 1924 г., Рязанская обл., Михайловский р-н, с. Малинки, на фронте с августа 1942 г., гв. рядовой, телефонист поста предупреждения. Участвовал в Сталинградской битве. Награжден орденом Отечественной войны I степени, медалями «За отвагу», «За оборону Сталинграда».

МАРТЫНОВ Егор Тимофеевич, род. в 1899 г., Рязанская обл., Михайловский р-н, с. Зайчино, на фронте с марта 1942 г.

МАРТЫНОВ Иван Васильевич, род. в 1900 г., Рязанская обл., Михайловский р-н, Каморинский с/с, на фронте с апреля 1942 г.

МАРТЫНОВ Илья Феофанович, род. в 1892 г., Рязанская обл., Михайловский р-н, на фронте с марта 1943 г.

МАРТЫНОВ Кузьма Афанасьевич, род. в 1911 г., Рязанская обл., Октябрьский р-н, с. Горностаевка, на фронте с июня 1943 г. Награжден орденом Отечественной войны I степени.

МАРТЫНОВ Лаврентий Фил., род. в 1901 г., Рязанская обл., Михайловский р-н, Октябрьский п/с, на фронте с сентября 1941 г.

МАРТЫНОВ Михаил Устинович, род. в 1903 г., Рязанская обл., Михайловский р-н, сл. Самодуровка, на фронте с сентября 1941 г.

МАРТЫНОВ Николай Васильевич, род. в 1919 г., Рязанская обл. Чапаевский р-н, с. Лужки, на фронте с 1941 г.

МАРТЫНОВ Николай Петрович, род. в 1921 г., Рязанская обл., Михайловский р-н, Красновский с/с. В Красную Армию призван в 1940 г., на фронте с 1941 г., рядовой, Западный фронт, дважды ранен. Награжден медалью «За боевые заслуги».

МАРТЫНОВ Николай Семенович, род. в 1920 г., Рязанская обл., Михайловский р-н, д. Лесищи. В Красную Армию призван в декабре 1940 г., на фронте с декабря 1941 г. Награжден орденом Отечественной войны I степени.

МАРТЫНОВ Николай Тимофеевич, род. в 1908 г., Рязанская обл., Михайловский р-н, д. Машково, на фронте с января 1944 г.

МАРТЫНОВ Павел Степанович, род. в 1909 г., Рязанская обл., Михайловский р-н, д. Красное Городище, на фронте с января 1943 г.

МАРТЫНОВ Петр Васильевич, род. в 1924 г., Рязанская обл., Михайловский р-н, Горностаевский с/с, на фронте с августа 1942 г. Награжден орденом Отечественной войны I степени.

МАРТЫНОВ Петр Козьмич, род. в 1900 г., Рязанская обл., Михайловский р-н, с. Печерниковские Выселки, на фронте с августа 1941 г.

МАРТЫНОВ Петр Павлович, род. в 1921 г., Рязанская обл., Михайловский р-н, сл. Самодуровка. Призван в Красную Армию в январе 1941 г., Черноморский флот.

МАРТЫНОВ Сергей Григорьевич, род. в 1921 г., Рязанская обл., Михайловский р-н, г. Михайлов, на фронте с июня 1941 года, в/ч № 9482.

МАРТЫНОВ Сергей Данилович, род. 28.10.1915 г., Рязанская обл., Михайловский р-н, с. Лужки. В Красную Армию призван в 1937 г. Участник советско-финляндской войны, Польской кампании, на фронте с июня 1941 года, капитан, парторг, разведчик, 758 сп, 88 сд, Западный, Сталинградский, Донской фронты, ранен. Участвовал в обороне Москвы, Сталинграда, освобождении города Смоленска, Белоруссии, Польши. Награжден орденами Отечественной войны II степени, Красной Звезды, медалями «За отвагу», «За взятие Кенигсберга», «За оборону Сталинграда, «За победу над Германией в Великой Отечественной войне 1941–1945 гг.». Демобилизован в апреле 1948 г. После войны работал зам. директора по хоз. части в совхозе им. Ильича.

МАРТЫНОВ Тихон Павлович, род. в 1906 г., Рязанская обл., Михайловский р-н, сл. Самодуровка, на фронте с июля 1941 г.

МАРТЬЯНОВ Алексей Яковлевич, род. в 1911 г., Рязанская обл., Михайловский р-н, д. Бекленевка, на фронте с октября 1941 года. Награжден орденом Отечественной войны I степени.

МАРТЬЯНОВ Василий Федорович, род. в 1926 г., Рязанская обл., Михайловский р-н, с. Красное, на фронте с октября 1943 г.

МАРТЬЯНОВ Иван Яковлевич, род. в 1905 г., Рязанская обл., Михайловский р-н, Красновский с/с, на фронте с марта 1944 г.

МАРТЬЯНОВ Михаил Яковлевич, род. в 1912 г., Рязанская обл., Михайловский р-н, Фрунзенский с/с, на фронте с 1941 г., рядовой.

МАРТЬЯНОВ Николай Петрович, род. в 1907 г., Рязанская обл., Михайловский р-н, Красновский с/с, на фронте с июня 1941 г. Награжден орденом Отечественной войны II степени.

МАРТЬЯНОВ Николай Яковлевич, род. в 1924 г., Рязанская обл., Михайловский р-н, д. Бекленевка, на фронте с августа 1942 г., мл. лейтенант, ком. пул. взвода, 100 гв. сп, 35 гв. сд, 8 гв. А, 1-й Белорусский фронт, дважды тяжело ранен. Награжден орденом Отечественной войны I степени, медалями «За отвагу», «За победу над Германией в Великой Отечественной войне 1941–1945 гг.». После войны работал бригадиром колхоза «Путь к новой жизни».

МАРТЬЯНОВ Сергей Николаевич, род. в 1907 г., Рязанская обл., Михайловский р-н, Горностаевский с/с, на фронте с июля 1941 г.

МАРУСЕВ Александр Давыдович, род. в 1927 г., Рязанская обл., Михайловский р-н, на фронте с января 1945 г.

МАРУСЕВ Дмитрий Давыдович, род. в 1916 г., Рязанская обл., Михайловский р-н, с. Гороностаевка, на фронте с февраля 1943 г.

МАРУСЕВ Дмитрий Павлович, род. в 1916 г., Рязанская обл., Михайловский р-н, на фронте с июля 1941 г.

МАРУСЕВ Михаил Николаевич, род. в 1925 г., Рязанская обл., Октябрьский р-н, Горностаевский с/с, на фронте с июня 1943 г. г.

МАРФИН Николай Кондратьевич, род. в 1904 г., Рязанская обл., Михайловский р-н, д. Старопашенка, на фронте с августа 1941 г.

МАРЬИН Алексей Иванович, род. в 1919 г., Рязанская обл., Захаровский р-н, Дербенский с/с.

МАРЬИН Иван Иванович, род. в 1912 г., Рязанская обл., Михайловский р-н, д. Ново-Николаевка, на фронте с августа 1941 г.

МАРЬИН Иван Степанович, род. в 1919 г., Рязанская обл., Захаровский р-н, Дербенский с/с.

МАРЬЯНИН Дмитрий Алекс., род. в 1903 г., Рязанская обл., Михайловский р-н, Октябрьский п/с, на фронте с августа 1941 г.

МАРЬЯНОВ Иван Алекс., род. в 1895 г., Рязанская обл., Михайловский р-н, д. Карандеевка, на фронте с декабря 1942 г.

МАРЬЯНОВ Иван Федорович, род. в 1904 г., Рязанская обл., Михайловский р-н, д. Лесищи, на фронте с октября 1941 г.

МАРЬЯШИН Андрей Ильич, род. в 1910 г., Рязанская обл., Михайловский р-н, Октябрьский п/с, на фронте с сентября 1941 г.

МАРЬЯШИН Василий Алексеевич, род. в 1915 г., Рязанская обл., Михайловский р-н, Октябрьский п/с, на фронте с августа 1941 г.

МАРЬЯШИН Илларион Ефимович, род. в 1912 г., Рязанская

обл., Михайловский р-н, д. Журавли, на фронте с октября 1942 г.

МАРЬЯШИН Лука Алексеевич, род. в 1901 г., Рязанская обл., Михайловский р-н, Октябрьский п/с, на фронте с марта 1942 г.

МАСАЛКОВ Николай Петрович, род. в 1924 г., Рязанская обл., Михайловский р-н, с. Печерниковские Выселки, на фронте с марта 1943 г.

МАСАЛОВ Владимир Максимович, Рязанская обл., Михайловский р-н, п. Классон, рядовой.

МАСЛЕНКИН Василий Федорович, род. в 1919 г., Рязанская обл., Михайловский р-н, Октябрьский п/с, на фронте с декабря 1941 г., рядовой.

МАСЛЕНКИН Иван Алексеевич, род. в 1925 г., Рязанская обл., Михайловский р-н, с. Пушкари, на фронте с марта 1944 г., рядовой.

МАСЛЕНКИН Иван Андреевич, род. в 1921 г., Рязанская обл., Михайловский р-н, на фронте с мая 1943 г. Демобилизован в марте 1950 г.

МАСЛЕННИКОВ Александр Михайлович, род. в 1911 г., Рязанская обл., г. Михайлов, на фронте с 1941 г., рядовой.

МАСЛЕННИКОВ Алексей Иванович, род. в 1914 г., Рязанская обл., г. Михайлов, на фронте с октября 1941 г.

МАСЛЕННИКОВ Анатолий Сергеевич, род. в 1926 г., Рязанская обл., Михайловский р-н, на фронте с сентября 1944 г., рядовой, связист, 945 сп, 262 сд, ранен. Награжден орденом Красной Звезды, медалью «За отвагу».

МАСЛЕННИКОВ Владимир Александрович, род. в 1915 г., Рязанская обл., г. Михайлов, на фронте с сентября 1941 г., ст. лейтенант, политрук, 452 сп, 78 сд, Западный, Калининский, 3-й Белорусский фронты, множественные тяжелые ранения. Награжден орденом Красной Звезды, медалями «За оборону Москвы», «За победу над Германией в Великой Отечественной войне 1941–1945 гг.». После войны работал заведующим военным отделом Октябрьского райкома ВКП(б).

МАСЛЕННИКОВ Владимир Васильевич, род. в 1908 г., Рязанская обл., г. Михайлов, на фронте с 1941 г., рядовой.

МАСЛЕННИКОВ Владимир Иванович, род. в 1926 г., Рязанская обл., г. Михайлов, на фронте с 1945 г., Дальневосточный фронт. Награжден орденом Отечественной войны II степени.

МАСЛЕННИКОВ Иван Васильевич, род. в 1914 г. Рязанская обл., г. Михайлов, на фронте с июля 1941 г., мл. сержант. Награжден орденом Отечественной войны II степени, медалью «За отвагу».

МАСЛЕННИКОВ Константин Иванович, род. в 1924 г., Рязанская обл., г. Михайлов, на фронте с августа 1942 г., гв. сержант, сапер, 112 гв. осапб. Награжден орденом Отечественной войны I степени, медалью «За отвагу».

МАСЛЕННИКОВ Михаил Николаевич, род. в 1908 г., Рязанская обл., г. Михайлов, на фронте с октября 1941 г.

МАСЛЕННИКОВ Николай Дмитриевич, род. 9.05.1925 г., Рязанская обл., г. Михайлов, на фронте с декабря 1942 г., мл. лейтенант, ком. взвода разведки, 414 орр, 51А, 4-й Украинский, 2-й Белорусский фронты, трижды ранен. Награжден орденом Отечественной войны II степени, медалью «За победу над Германией в Великой Отечественной войне 1941–1945 гг.». Демобилизован в ноябре 1945 г. После войны работал мастером производственного обучения в Михайловском училище механизации.

МАСЛЕННИКОВ Сергей Александрович, род. в 1897 г., Рязанская обл., г. Михайлов, на фронте с октября 1941 г.

МАСЛЕННИКОВ Юрий Иванович, род. 22.04.1924 г., Рязанская обл., г. Михайлов, на фронте с августа 1942 г. Участвовал в битве на Курской дуге. Награжден орденом Отечественной войны II степени.

МАСЛОБИТОВ Василий Федорович, род. в 1911 г., Рязанская обл., Михайловский р-н, Старопашенский с/с, на фронте с апреля 1942 г., рядовой.

МАСЛОВ Алексей Николаевич, род. в 1905 г., Рязанская обл., г. Михайлов, на фронте с мая 1942 г., ефрейтор, мотоциклист, 78-й омцб, 18-й тк, Степной, 2-й Украинский фронты. Награжден орденом Славы III степени.

МАСЛОВ Василий Иванович, род. в 1924 г., Рязанская обл., Михайловский р-н, с. Фирюлевка, на фронте с августа 1942 г. Награжден орденом Отечественной войны II степени. Демобилизован в мае 1948 г.

МАСЛОВ Григорий Николаевич, род. в 1904 г., Рязанская обл., Михайловский р-н, Фирюлевский с/с, на фронте с сентября 1941 г., рядовой, сапожник, 45 бао, 70-й район авиабазирования, ранен. Награжден медалями «За оборону Ленинграда», «За боевые заслуги».

МАСЛОВ Ефим Андреевич, род. в 1913 г., Рязанская обл., Михайловский р-н, д. Лесищи, на фронте с октября 1941 г.

МАСЛОВ Иван Дмитриевич, род. 28.11.1925 г., Рязанская обл., Михайловский р-н, с. Фирюлевка, на фронте с 1943 г., 7 тк, 2-й Украинский фронт, дважды ранен. Участвовал в форсировании р. Днепр. После второго ранения из госпиталя был направлен в Воронежскую обл., в полковую школу, где назначен преподавателем. Участвовал в испытаниях первой советской атомной бомбы под Семипалатинском. Награжден орденом Отечественной войны I степени, медалью «За боевые заслуги», «За победу над Германией в Великой Отечественной войне 1941–1945 гг.».

МАСЛОВ Иван Николаевич, род. в 1926 г., Рязанская обл., Михайловский р-н, Фирюлевский с/с, на фронте с июня 1942 г.

МАСЛОВ Михаил Никитович, род. в 1924 г., на фронте с августа 1942 г.

МАСЛОВ Михаил Федорович, род. в 1919 г., Рязанская обл., Михайловский р-н, Фирюлевский с/с, на фронте с 1941 г.

МАСЛОВ Сергей Петрович, род. в 1912 г., Тамбовская обл., на фронте с сентября 1944 г.

МАСЛЯЕВ Алексей Иванович, род. в 1920 г., Рязанская обл., Михайловский р-н, с. Рачатники. Демобилизован в мае 1946 г.

МАСЛЯЕВ Алексей Петрович, род. в 1925 г., Рязанская обл., Михайловский р-н, с. Рачатники, на фронте с января 1943 г. Награжден орденом Отечественной войны II степени. Демобилизован в марте 1948 г.

МАСЛЯЕВ Анисий Ефимович, род. в 1914 г., Рязанская обл., Михайловский р-н, с. Рачатники, на фронте с августа 1941 г., рядовой.

МАСЛЯЕВ Василий Павлович, род. в 1913 г., Рязанская обл., Михайловский р-н, с. Прудская. Демобилизован в феврале 1946 г.

МАСЛЯЕВ Владимир Петрович, род. в 1914 г., Рязанская обл., Михайловский р-н, с. Рачатники, на фронте с августа 1941 г.

МАСЛЯЕВ Григорий Петрович, род. в 1903 г., Рязанская обл., Михайловский р-н, с. Рачатники, на фронте с января 1942 г., гв. сержант, наводчик. Награжден медалью «За отвагу».

МАСЛЯЕВ Иван Григорьевич, род. в 1926 г., Рязанская обл., Михайловский р-н, с. Рачатники, на фронте с ноября 1943 г.

МАСЛЯЕВ Михаил Александрович, род. в 1911 г. Демобилизован в феврале 1946 г.

МАСЛЯЕВ Михаил Алексеевич, род. в 1911 г., Рязанская обл., Михайловский р-н, с. Прудская, на фронте с августа 1941 г.

МАСЛЯЕВ Николай Васильевич, род. в 1923 г., Рязанская обл., г. Михайлов, на фронте с февраля 1943 г.

МАСЛЯЕВ Николай Григорьевич, род. в 1919 г., Рязанская обл., Михайловский р-н, с. Рачатники. В Красную Армию призван в январе 1940 г., 93 по. Награжден орденом Отечественной войны II степени.

МАСЛЯЕВ Николай Петрович, род. в 1901 г., Рязанская обл., Михайловский р-н, с. Рачатники, на фронте с сентября 1941 г.

МАСЛЯЕВ Николай Семенович, род. в 1912 г., Рязанская обл., Михайловский р-н, с. Рачатники, на фронте с октября 1941 г., рядовой, связист. Награжден медалью «За отвагу».

МАСЛЯЕВ Федор Васильевич, род. в 1911 г., Рязанская обл., Михайловский р-н, д. Прудские Выселки, на фронте с марта 1943 года.

МАСЛЯНКИН Андрей Васильевич, род. в 1892 г., Рязанская обл., Михайловский р-н, с. Пушкари, на фронте с октября 1942 г.

МАСЛЯНКИН Иван Андреевич, род. в 1925 г., Рязанская обл., Михайловский р-н, с. Пушкари, на фронте с июня 1944 г.

МАТАНИН Михаил Николаевич, род. в 1912 г., Рязанская обл., Михайловский р-н, с. Машково на фронте с октября 1941 г. Демобилизован в декабре 1945 г.

МАТВЕЕВ Егор Матвеевич, род. в 1922 г., ЧАССР (Чувашия), Каменинский р-н, на фронте с июня 1943 г.

МАТВЕЕВ Иван Петрович, род. в 1913 г., Рязанская обл., г. Михайлов, на фронте с июня 1941 г.

МАТВЕЕВ Михаил Леонтьевич, род. в 1893 г. , Рязанская обл., Михайловский р-н, д. Бекленевка, на фронте с апреля 1942 г.

МАТВЕЕВ Михаил Михайлович, род. в 1920 г. В Красную Армию призван в октябре 1940 г.

МАТВЕЕВ Михаил Петрович, род. в 1914 г., Рязанская обл., г. Михайлов, на фронте с октября 1941 г.

МАТВЕЕВ Николай Михайлович, род. в 1910 г., Рязанская обл., г. Михайлов, на фронте с сентября 1941 г.

МАТВЕЕВ Николай Петрович, род. в 1924 г., Рязанская обл., г. Михайлов, на фронте с декабря 1941 г.

МАТВЕЕВСКИЙ Виктор Дмитриевич, род. в 1921 г., Рязанская обл., Михайловский р-н, с. Машково. Демобилизован в августе 1947 г.

МАТРОСКИН Владимир Дмитриевич, род. в 1926 г., Рязанская обл., Михайловский р-н, п. Классон, на фронте с ноября 1942 г.

МАТЫГИН Александр Максимович, род. в 1924 г., на фронте с августа 1942 г.

МАТЫГИН Алексей Емельянович, род. в 1925 г., на фронте с декабря 1942 г. Демобилизован в марте 1950 г.

МАТЮХИН Алексей Сергеевич, род. в 1925 г., Рязанская обл., Михайловский р-н, п. Первомайский, на фронте с 1941 г., рядовой.

МАТЮХИН Андрей Федорович, род. в 1906 г., Рязанская обл., Михайловский р-н, на фронте с 1941 г., мл. лейтенант, ком. взвода, 2-й Украинский, Калининский, Северо-Кавказский фронты. Награжден орденом Красной Звезды.

МАТЮХИН Борис Федотович, род. в 1923 г., Рязанская обл., Михайловский р-н, с. Малинки, на фронте с февраля 1942 г.

МАТЮХИН Иван Иванович, род. в 1916 г., Рязанская обл., Михайловский р-н, с. Малинки, рядовой, ст. разведчик. Награжден орденом Отечественной войны I степени, медалью «За боевые заслуги».

МАТЮХИН Николай Николаевич, род. в 1923 г., на фронте с августа 1944 г.

МАТЮШИН Иван Емельянович, род. в 1914 г., Рязанская обл., Михайловский р-н, д. Волшута, на фронте с 1941 г., 433 сбн. Награжден медалью «За победу над Германией в Великой Отечественной войне 1941–1945 гг.». После войны работал в совхозе им. Ильича.

МАТЮШИН Николай Максимович, род. в 1919 г., Рязанская обл., Михайловский р-н, д. Волшута. В Красную Армию призван в 1939 г., на фронте до 1944 г., электромеханик, 218 сп. Участвовал в обороне Ленинграда. Награжден медалями «За отвагу», «За оборону Ленинграда», «За победу над Германией в Великой Отечественной войне 1941–1945 гг.». После войны работал в совхозе им. Ильича.

МАТЮШИН Петр Андреевич, род. в 1902 г., Рязанская обл., Михайловский р-н, с. Аннино. Демобилизован в январе 1946 г.

МАУЛЬ Адам Александрович, род. в 1921 г., Рязанская обл., Михайловский р-н, Слободской с/с. Призван в Красную Армию в ноябре 1940 г.

МАУЛЬ Александр Фил., род. в 1895 г., Рязанская обл., Михайловский р-н, Слободской с/с, на фронте с сентября 1941 г.

МАХАЕВ Виктор Семенович, род. в 1927 г., Рязанская обл., Михайловский р-н, д. Шепелевка, на фронте с декабря 1944 г.

МАХАЕВ Петр Тимофеевич, род. в 1921 г., Рязанская обл., Михайловский р-н, с. Глинки, на фронте с сентября 1941 г., в/ч № 2919.

МАХАНОВ Павел Андреевич, род. в 1913 г., Рязанская обл., Михайловский р-н, Красновский с/с. Демобилизован в январе 1946 г.

МАХАНОВ Яков Андреевич, род. 22.10.1911 г., Рязанская обл., Михайловский р-н, Красновский с/с. В Красную Армию призван в мае 1941 г., на фронте с июня 1941 г., лейтенант, снайпер, ком. взвода, 885 сп, 290 сд, Западный фронт. Его взвод имеет на счету 380 уничтоженных фашистов. Награжден медалями «За отвагу», «За победу над Германией в Великой Отечественной войне 1941–1945 гг.».

МАХИН Алексей Ильич, род. в 1921 г., Рязанская обл., Михайловский р-н, Рачатниковский с/с. Призван в Красную Армию в ноябре 1940 г.

МАХИН Василий Петрович, род. в 1926 г., Рязанская обл., Михайловский р-н, с. Рачатники, на фронте с ноября 1943 г.

МАХИН Василий Степанович,

род. в 1909 г., Рязанская обл., Михайловский р-н, с. Щетиновка, на фронте с 1941 г., сапер. Участник обороны Ленинграда. Демобилизован в 1945 г. Умер в 1946 г.

МАХИН Владимир Васильевич, род. в 1927 г., Рязанская обл., Михайловский р-н, Щетининский с/с, на фронте с ноября 1944 г.

МАХИН Вячеслав Алексеевич, род. в 1927 г., Рязанская обл., Михайловский р-н, п. Октябрьский, на фронте с ноября 1944 г.

МАХИН Иван Григорьевич, род. в 1924 г., Рязанская обл., Михайловский р-н, с. Рачатники, на фронте с августа 1944 г.

МАХИН Иван Иванович, род. в 1921 г., Рязанская обл., Михайловский р-н, с. Печерниковские Выселки, на фронте с марта 1943 года.

МАХИН Иван Ильич, род. в 1918 году, Рязанская обл., Михайловский р-н, с. Рачатники, на фронте с июня 1941 г., лейтенант, пом. командира, 134 олб, 134 сд, Калининский фронт, тяжело ранен. Награжден орденами Красной Звезды, Отечественной войны I степени, медалью «За победу над Германией в Великой Отечественной войне 1941–1945 гг.». Демобилизован в 1943 г. по ранению. Работал в Михайловском райкоме КПСС заведующим отделом пропаганды и агитации.

МАХИН Иван Николаевич, род. 5.03.1912 г., Рязанская обл., Михайловский р-н, д. Телятники, Участвовал в битве на Курской дуге, 211 сд, ранен. Награжден орденом Отечественной войны II степени. После войны работал в колхозе им. Чапаева.

МАХИН Кузьма Прокофьевич, род. в 1908 г., Рязанская обл., Михайловский р-н, Рачатниковский с/с, на фронте с октября 1944 г.

МАХИН Михаил Григорьевич, род. в 1924 г., Рязанская обл., Михайловский р-н, с. Рачатники, на фронте с августа 1942 г., Юго-Западный фронт, ранен. Награжден орденом Отечественной войны I степени, медалью «За отвагу». После войны работал в колхозе им. Суворова.

МАХИН Николай Александрович, род. в 1897 г., Рязанская обл., Михайловский р-н, Щетининский с/с, на фронте с апреля 1942 г.

МАХИН Петр Васильевич, род. в 1922 г., Рязанская обл., Михайловский р-н, Щетининский с/с, на фронте с октября 1941 г.

МАХИН Петр Ильич, род. в 1912 году, Рязанская обл., Михайловский р-н, Рачатниковский с/с, на фронте с ноября 1942 г., рядовой, сапер, 31-й ошисб. Награжден орденом Отечественной войны II степени, медалью «За боевые заслуги».

МАХИН Петр Николаевич, род. в 1921 г., Рязанская обл., Михайловский р-н, Рачатниковский с/с. Призван в Красную Армию в октябре 1940 г., 169 сп. Награжден орденом Отечественной войны I степени.

МАХИН Семен Ильич, род. в 1907 г., Рязанская обл., Михайловский р-н, д. Серебрянь, на фронте с августа 1941 г.

МАЦКЕВИЧ Петр Григорьевич, род. в 1910 г., Белорусская ССР, Пинская обл., Ленинский р-н, д. Черебасово, партизан отряда им. Котовского, партизанская бригада им. Фрунзе. На фронте с августа 1944 г., рядовой, стрелок, 346 гап, 467 абр, 413 сд. Награжден медалью «За отвагу».

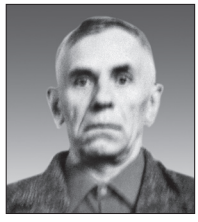

МАЦУРЕНКО Василий Иосифович, род. в 1923 г., Рязанская обл., г. Михайлов, на фронте с марта 1943 г.

МАЧАЛИН Иван Прокофьевич, род. в 1927 г., Рязанская обл., Михайловский р-н, д. Татарки, на фронте с ноября 1944 г.

МАШАНИН Михаил Николаевич, род. в 1912 г., Рязанская обл., Михайловский р-н, д. Машково, на фронте с марта 1943 г.

МАШЕНЕВ Иван Сергеевич, род. в 1904 г., Рязанская обл., Михайловский р-н, Еринский с/с, на фронте с октября 1941 г.

МАШИН Алексей Иванович, род. в 1921 г., Рязанская обл., Михайловский р-н, с. Малинки, на фронте с 1941 г.

МАШИН Борис Карпович, род. в 1924 г., Рязанская обл., Михайловский р-н, с. Малинки, на фронте с апреля 1942 г.

МАШИН Георгий Сергеевич, род. в 1910 г., Рязанская обл., Михайловский р-н, с. Малинки, лейтенант. Награжден орденом Отечественной войны I степени, медалью «За боевые заслуги».

МАШИН Дмитрий Карпович, род. в 1914 г., Рязанская обл., Михайловский р-н, с. Малинки, на фронте с 1941 г.

МАШИН Михаил Карпович, род. в 1923 г., Рязанская обл., Михайловский р-н, с. Малинки, на фронте с 1941 г., гв. мл. сержант, наводчик. Награжден орденами Красной Звезды, Отечественной войны II степени, медалью «За отвагу».

МАШИН Николай Викторович, род. в 1919 г., Рязанская обл., Михайловский р-н, д. Курлышово.

В Красную Армию призван в октябре 1939 г., 157-й полк НКВД.

МАШИН Николай Сергеевич, род. в 1921 г., Рязанская обл., Михайловский р-н, Козловский с/с. Призван в Красную Армию в декабре 1940 г.

МАШИН Петр Сергеевич, род. в 1919 г., Рязанская обл., Чапаевский р-н, с. Малинки, на фронте с сентября 1941 г., гв. старшина технической службы, авиамеханик, 78 гв. шап. Награжден орденами Красной Звезды, Отечественной войны II степени, медалью «За отвагу».

Из наградного листа: *«За 196 обслуженных боевых вылетов, отличное содержание материальной части в боевой готовности, в феврале 1944 года награжден медалью «За отвагу», после этого обслужил 105 безотказных боевых вылетов... За образцовое выполнение заданий командования по обслуживанию боевой работы, за отличное содержание материальной части и безотказную ее работу – достоин награждения орденом Красной Звезды. Командир 1-й эскадрильи 78 ГШАВКП гв. капитан Грибов».*

МАШИНЕВ Александр Никитович, род. в 1912 г., Рязанская обл., Михайловский р-н, Октябрьский п/с, на фронте с сентября 1942 г., рядовой.

МАШИНИСТОВ Николай Федорович, род. в 1925 г., Рязанская обл., Михайловский р-н, с. Треполье, на фронте с декабря 1942 года, сержант, командир отделения, 238 сп,186 сд, Центральный, 3-й Белорусский фронты, дважды тяжело ранен. Награжден орденом Отечественной войны II степени, медалью «За отвагу».

МАШКОВ Александр Степанович, род. в 1914 г., Рязанская обл., Михайловский р-н, с. Стубле, на фронте с июня 1941 г.

МАШКОВ Василий Васильевич, род. в 1917 г., Рязанская обл., Михайловский р-н, с. Стубле, на фронте с июня 1941 г.

МАШКОВ Иван Николаевич, род. в 1900 г., Рязанская обл., Михайловский р-н, Ижеславльский с/с, на фронте с июня 1943 г.

МАШКОВ Николай Григорьевич, род. в 1912 г., Рязанская обл., Михайловский р-н, д. Журавли, на фронте с июня 1941 г.

МАШКОВ Павел Васильевич, род. в 1901 г., Рязанская обл., Михайловский р-н, с. Стубле, на фронте с августа 1941 г.

МАШНЕВ Александр Иванович, род. в 1925 г., на фронте с марта 1943 г.

МАШТАКОВ Александр Егорович, род. в 1921 г., Рязанская обл., Михайловский р-н, Старопашенский с/с. Призван в Красную Армию в апреле 1941 г., на фронте с июня 1941 г., рядовой, телефонист взвода управления командующего артиллерией, 160 сд, дважды ранен. Награжден орденами Красной Звезды, Отечественной войны I степени, медалью «За отвагу».

МАШТАКОВ Анатолий Васильевич, род. в 1926 г., Рязанская обл., Михайловский р-н, Старопашенский с/с, на фронте с ноября 1942 г. Награжден орденом Отечественной войны I степени.

МАШТАКОВ Иван Михайлович, род. в 1924 г., Рязанская обл., Михайловский р-н, на фронте с января 1942 г., Рязанское пехотное училище.

МАШТАКОВ Николай Егорович, род. в 1923 г., Рязанская обл., Михайловский р-н. Демобилизован в мае 1947 г.

МАШТАКОВ Николай Иванович, род. 2.12.1924 г., Рязанская обл., Михайловский р-н, Старопашенский с/с, на фронте с августа 1942 г. Участвовал в боях под Мариуполем. Участник войны с Японией. Награжден орденом Отечественной войны II степени, медалью «За победу над Японией». Демобилизован в марте 1950 года.

МАШТАКОВ Николай Михайлович, род. в 1921 г., Рязанская обл., г. Михайлов, на фронте с марта 1942 г., рядовой.

МЕДВЕДЕВ Василий Сергеевич, род. в 1923 г., Рязанская обл., Михайловский р-н, Октябрьский п/с, на фронте с 1941 г., рядовой.

МЕДВЕДЕВ Виктор Афанасьевич, род. 14.05.1926 г., Рязанская обл., Михайловский р-н, с. Внуково. Участник войны с Японией. Награжден орденом Отечественной войны II степени, медалью «За победу над Японией». После войны работал в органах милиции г. Михайлова. Умер 18.12.2006 г.

МЕДВЕДЕВ Николай Алексеевич, род. в 1921 г., Рязанская обл., Михайловский р-н, Козловский с/с, на фронте с октября 1941 г.

МЕДВЕДЕВ Николай Алексеевич, род. в 1921 г., Рязанская обл., Михайловский р-н, д. Машково, на фронте с ноября 1941 г.

МЕДВЕДЕВ Николай Михайлович, род. в 1907 г., Рязанская обл., Михайловский р-н, Щетининский с/с, на фронте с августа 1941 г.

МЕДВЕДЕВ Николай Павлович, род. 8.12.1923 г., Рязанская обл., Михайловский р-н, с. Половне-

во, на фронте с июня 1941 г., гв. лейтенант, ком. роты моторизованного батальона автоматчиков, 64 гв. тбр, Брянский, Калининский, 1-й Украинский фронты, дважды тяжело ранен. Участвовал в битве на Курской дуге. Награжден орденами Красной Звезды, Отечественной войны I степени.

МЕДВЕДЕВ Филипп Тихонович, род. в 1915 г., Марийская АССР, на фронте с июня 1944 г.

МЕДВЕДКОВ Иван Матвеевич, род. в 1924 г., Рязанская обл., Михайловский р-н, Щетининский с/с, на фронте с декабря 1942 г.

МЕДВЕДКОВ Иван Михайлович, род. в 1925 году, Рязанская обл., Михайловский р-н, Щетининский с/с, д. Телятники, на фронте с 1943 г., связист, Калининский фронт, трижды ранен. Награжден орденом Отечественной войны I степени. Демобилизован в марте 1945 г. После войны работал в колхозе им. Чапаева. Похоронен в г. Михайлове.

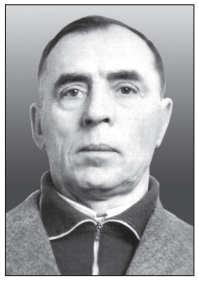

МЕДВЕДКОВА Клавдия Михайловна, род. в 1920 г., Рязанская обл., г. Михайлов, на фронте с февраля 1944 г.

МЕДНИКОВ Василий Иванович, род. в 1921 г., Рязанская обл., Михайловский р-н, д. Машково. Призван в Красную Армию в октябре 1940 г.

МЕДНИКОВ Егор Васильевич, род. в 1914 г., Рязанская обл., Михайловский р-н, д. Машково, на фронте с октября 1941 г.

МЕДНИКОВ Иван Васильевич, род. в 1897 г., Рязанская обл., Михайловский р-н, д. Машково, на фронте с мая 1943 г.

МЕДНИКОВ Илья Васильевич, род. в 1911 г., Рязанская обл., Михайловский р-н, с. Машково, на фронте с июня 1941 г., рядовой, шофер. Награжден орденом Славы III степени.

МЕЖУЕВ Кузьма Федорович, род. в 1895 г., Рязанская обл., Михайловский р-н, с. Аннино, на фронте с июня 1942 г.

МЕЛЕШИН Василий Иванович, род. в 1920 г., Рязанская обл., Михайловский р-н, на фронте с 1941 г., рядовой.

МЕЛЕШИН Василий Иванович, род. в 1927 г., Рязанская обл., Михайловский р-н, д. Завидовка, на фронте с ноября 1943 г.

МЕЛЕШИН Николай Моисеевич, род. в 1924 г., Рязанская обл., Михайловский р-н, д. Завидовка, на фронте с апреля 1943 г.

МЕЛЕШИН Семен Михайлович, род. в 1927 г., Рязанская обл., Михайловский р-н, сл. Самодуровка, на фронте с ноября 1944 года.

МЕЛЕШКИН Анатолий Леонтьевич, род. в 1922 г., Рязанская обл., Михайловский р-н, с. Проне-Городище, на фронте с декабря 1941 г.

МЕЛИКОВ Владимир Иванович, род. в 1926 г., Рязанская обл., Михайловский р-н, Ижеславльский с/с, на фронте с ноября 1943 г.

МЕЛЬДИАНОВ Александр Алексеевич, род. в 1910 г., Рязанская обл., Михайловский р-н, д. Каменный Хутор II, на фронте с 1941 г., ком. отд., 822 сп, ранен. Награжден медалями «За отвагу», «За победу над Германией в Великой Отечественной войне 1941–1945 гг.». После войны работал председателем сельсовета в д. Федоровка.

МЕЛЬДИАНОВ Григорий Андреевич, род. в 1895 г., Рязанская обл., г. Михайлов, на фронте с мая 1943 г.

МЕЛЬНИК Мария Петровна, род. в 1922 г., Рязанская обл., Михайловский р-н, Козловский с/с, на фронте с 1941 г., медсестра, рядовой.

МЕЛЬНИКОВ Александр Григорьевич, род. в 1909 г., на фронте с июля 1941 г.

МЕЛЬНИКОВ Алексей Григорьевич, род. в 1917 г., Рязанская обл., Михайловский р-н, Поярковский с/с, на фронте с мая 1943 г.

МЕЛЬНИКОВ Василий Дмитриевич, род. в 1907 г., Рязанская обл., Михайловский р-н, с. Печерники, на фронте с июля 1941 года, рядовой. Награжден орденом Красной Звезды, медалью «За отвагу».

МЕЛЬНИКОВ Василий Иванович, род. в 1922 г., Рязанская обл., Михайловский р-н, Поярковский с/с, на фронте с октября 1943 г.

МЕЛЬНИКОВ Василий Николаевич, род. в 1923 г., Рязанская обл., Михайловский р-н, Стрелецко-Высельский с/с, на фронте с 1942 г., рядовой.

МЕЛЬНИКОВ Виктор Васильевич, род. в 1915 г., Рязанская обл., Михайловский р-н, д. Бояринцево, на фронте с июля 1941 г.

МЕЛЬНИКОВ Владимир Федорович, род. в 1924 г., Рязанская обл., Михайловский р-н, д. Крас-

ное Городище, на фронте с сентября 1942 г., ефрейтор. Награжден орденом Отечественной войны II степени, медалью «За отвагу».

МЕЛЬНИКОВ Дмитрий Игнатович, род. в 1910 г., Рязанская обл., Михайловский р-н, с. Прудская, на фронте с сентября 1941 г.

МЕЛЬНИКОВ Дмитрий Николаевич, род. 25.10.1924 г., Рязанская обл., Михайловский р-н, с. Зайчино, на фронте с августа 1942 года, гв. казак, кавалерист, 87 ккп, 5 Донская ккд, 2-й, 3-й Украинские фронты. Освобождал Карпаты, воевал в Румынии, Венгрии. Награжден медалями «За взятие Будапешта», «За боевые заслуги», «За победу над Германией в Великой Отечественной войне 1941–1945 гг.». После войны работал в совхозе «40 лет октября».

МЕЛЬНИКОВ Дмитрий Павлович, род. в 1927 г., Рязанская обл., Михайловский р-н, д. Наумовка, на фронте с декабря 1944 г. г.

МЕЛЬНИКОВ Иван Андреевич, род. в 1924 г., Рязанская обл., Михайловский р-н, Печерниковский с/с, на фронте с 1943 г., рядовой.

МЕЛЬНИКОВ Иван Григорьевич, род. в 1914 г., Рязанская обл., Михайловский р-н, Поярковский с/с, на фронте с февраля 1943 г., рядовой, линейный надсмотрщик, 974 обс. Награжден медалью «За отвагу».

МЕЛЬНИКОВ Иван Николаевич, род. в 1918 г., Рязанская обл., Михайловский р-н, Виленский с/с, на фронте с июня 1941 г., рядовой.

МЕЛЬНИКОВ Иван Павлович, род. в 1910 г., Рязанская обл., Михайловский р-н, с. Глинки, на фронте с октября 1941 г., рядовой, стрелок, 1155 сп, Юго-Западный фронт, тяжело ранен. Участвовал в боях за г. Харьков. Награжден орденом Отечественной войны II степени. После войны работал в колхозе имени Буденного.

МЕЛЬНИКОВ Михаил Николаевич, род. в 1921 г., Рязанская обл., Михайловский р-н, с. Стрелецкие Выселки, на фронте с 1941 года, рядовой.

МЕЛЬНИКОВ Николай Григорьевич, род. в 1909 г., Рязанская обл., Михайловский р-н, д. Прудские Выселки, на фронте с июня 1941 г.

МЕЛЬНИКОВ Николай Матвеевич, род. в 1910 г., Рязанская обл., Михайловский р-н, с. Виленка, на фронте с июня 1941 г., гв. ст. сержант. Награжден медалью «За отвагу».

МЕЛЬНИКОВ Николай Михайлович, род. В 1923 г., Рязанская обл., Михайловский р-н, д. Бекленевка, на фронте с декабря 1941 г.

МЕЛЬНИКОВ Николай Федорович, род. в 1923 г., Рязанская обл., Михайловский р-н, Поярковский с/с, на фронте с октября 1941 г.

МЕЛЬНИКОВ Петр Григорьевич, род. в 1907 г., Рязанская обл., Михайловский р-н, д. Поярково, на фронте с июня 1941 г.

МЕЛЬНИКОВ Петр Яковлевич, род. в 1902 г., Рязанская обл., Михайловский р-н, с. Печерниковские Выселки, на фронте с января 1942 г.

МЕЛЬНИКОВ Федор Дмитриевич, род. в 1923 г., Краснодарский край, Отрадненский р-н, ст. Удобная, на фронте с апреля 1943 г. Награжден орденом Отечественной войны II степени.

МЕЛЬНИКОВ Федор Захарович, род. в 1907 г., Рязанская обл., Михайловский р-н, д. Красное Городище, на фронте с марта 1942 г.

МЕЛЬНИКОВ Федор Яковлевич, род. в 1896 г., Рязанская обл., Михайловский р-н, д. Красное Городище, на фронте с сентября 1941 г.

МЕРЗЛОВ Александр Павлович, род. в 1924 г., Рязанская обл., Михайловский р-н, с. Прудская, на фронте с октября 1942 г. Демобилизован в мае 1949 г. Награжден орденом Отечественной войны II степени.

МЕРЗЛОВ Андрей Сергеевич, род. в 1899 г., Рязанская обл., Михайловский р-н, на фронте с сентября 1941 г.

МЕРЗЛОВ Виктор Павлович, род. в 1927 г., Рязанская обл., Михайловский р-н, с. Прудская, на фронте с ноября 1944 г.

МЕРЗЛОВ Михаил Гаврилович, род. в 1898 г., Рязанская обл., Михайловский р-н, д. Прудские Выселки, на фронте с сентября 1941 г.

МЕРЗЛОВ Николай Михайлович, род. в 1919 г., Рязанская обл., Михайловский р-н, д. Прудские Выселки. В Красную Армию призван в декабре 1939 г., на фронте с июня 1941 г., гв. ефрейтор, шофер, 3 д-н, 40 гв. пабр. Награжден орденами Красной Звезды, Отечественной войны II степени, медалями «За боевые заслуги», «За отвагу».

МЕРЗЛОВ Федор Гаврилович, род. в 1917 г., Рязанская обл., Михайловский р-н, с. Прудская, на фронте с июня 1941 г., рядовой,

шофер, 1-я отдельная автосанитарная рота. Награжден орденом Отечественной войны II степени, медалью «За боевые заслуги». Демобилизован в марте 1946 г.

МЕРКУЛОВ Алексей Иванович, род. в 1921 г., Рязанская обл., Михайловский р-н, Октябрьский п/с.

МЕРКУЛОВ Алексей Иванович, род. в 1926 г., Рязанская обл., Михайловский р-н, Новопанский с/с, на фронте с ноября 1942 г.

МЕРКУЛОВ Анатолий Михайлович, Рязанская обл., Михайловский р-н, на фронте с 1941 г., рядовой.

МЕРКУЛОВ Анатолий Федорович, род. в 1926 г., Рязанская обл., Михайловский р-н, д. Машково, на фронте с июля 1944 г.

МЕРКУЛОВ Василий Иванович, род. в 1908 г., Рязанская обл., Михайловский р-н, д. Марьино, на фронте с октября 1941 г.

МЕРКУЛОВ Василий Николаевич, род. в 1924 г., Рязанская обл., Михайловский р-н, с. Глинки, на фронте с августа 1942 г.

МЕРКУЛОВ Григорий Васильевич, род. в 1894 г., Рязанская обл., Михайловский р-н, д. Марьино, на фронте с апреля 1943 г.

МЕРКУЛОВ Иван Павлович, род. в 1904 г., Рязанская обл., Михайловский р-н, Щетининский с/с, на фронте с июля 1942 г.

МЕРКУЛОВ Иван Павлович, род. в 1904 г., Рязанская обл., Михайловский р-н, Щетининский с/с, на фронте с мая 1943 г.

МЕРКУЛОВ Константин Алексеевич, род. в 1916 г., Рязанская обл., Михайловский р-н. Демобилизован в июне 1946 г.

МЕРКУЛОВ Михаил Михайлович, род. в 1906 г., Рязанская обл., Михайловский р-н, д. Марьино. Демобилизован в январе 1946 г.

МЕРКУЛОВ Николай Павлович, род. в 1912 г., Рязанская обл., Михайловский р-н, д. Марьино, на фронте с июля 1941 г., лейтенант, ком. стрелкового взвода, 909 сп, 247 сд, Калининский, 1-й Белорусский фронты, тяжело ранен. Награжден медалью «За отвагу». После войны работал председателем колхоза.

Из наградного листа: *«5-го июля 1944 г. 909-й полк пошел в наступление в направлении г. Варшавы. Во время сближения его взвод первым вышел на исходное положение для атаки и ворвался в траншею противника. Во время рукопашной схватки тов. Меркулов лично заколол пять немцев и бросился на соседнюю огневую точку, но в это время наскочил на мину и был тяжело ранен».*

МЕРКУЛОВ Николай Филиппович, род. в 1912 г., Рязанская обл., Михайловский р-н, д. Марьино, на фронте с июня 1941 г.

МЕРКУЛОВ Николай Яковлевич, род. в 1923 г., Рязанская обл., Михайловский р-н, Слободской с/с, на фронте с 1943 г., рядовой.

МЕРКУЛОВ Сергей Дмитриевич, род. в 1906 г., Рязанская обл., Михайловский р-н, с. Маково, на фронте с июня 1941 г.

МЕРКУЛОВ Сергей Максимович, род. в 1905 г., Рязанская обл., Михайловский р-н, Грязновский с/с, на фронте с 1941 г.

МЕРКУЛОВ Сергей Трофимович, род. в 1920 г., на фронте с апреля 1941 г., в/ч № 9482.

МЕРКУЛОВ Тимофей Акимович, род. в 1900 г., Рязанская обл., Михайловский р-н, д. Марьино, на фронте с августа 1941 г.

МЕРКУЛОВ Федор Петрович, род. в 1902 г., Рязанская обл., Михайловский р-н, д. Машково, на фронте с ноября 1942 г.

МЕРКУЛОВА Мария Нефедовна, род. в 1927 г., Рязанская обл., Михайловский р-н, Стрелецко-Высельский с/с, на фронте с августа 1943 г., рядовой, трофейная бригада.

МЕТЕЛИЦИН Александр Алексеевич, род. в 1908 г., Рязанская обл., г. Михайлов, на фронте с августа 1941 г.

МЕТЕЛИЦИН Виктор Петрович, род. в 1926 г., Рязанская обл., Михайловский р-н, Старопашенский с/с, на фронте с ноября 1944 г. Награжден орденом Отечественной войны II степени.

МЕТЕЛИЦИН Владимир Петрович, род. в 1905 г., Рязанская обл., Михайловский р-н, д. Старопашенка, на фронте с августа 1942 г.

МЕТЕЛИЦИН Михаил Иванович, род. в 1901 г., Рязанская обл., Михайловский р-н, Октябрьский п/с, на фронте с октября 1941 г.

МЕТЕЛИЦИН Николай Иванович, род. в 1903 г., Рязанская обл., г. Михайлов, на фронте с октября 1941 г.

МЕТЕЛИЦИН Николай Михайлович, род. в 1900 г., Рязанская обл., г. Михайлов, на фронте с сентября 1941 г.

МЕТЕЛИЦИН Петр Иванович, род. в 1899 г., Рязанская обл., Михайловский р-н, Старопашенский с/с, на фронте с сентября 1941 г.

МЕТЕЛИЦИН Сергей Михайлович, род. в 1906 г., Рязанская обл.,

г. Михайлов, на фронте с октября 1941 г.

МЕТЕЛИЦЫН Александр Павлович, род. в 1919 г., Рязанская обл., Чапаевский р-н, Голдинский с/с.

МЕТЕЛИЦЫН Иван Иванович, род. в 1913 г., Рязанская обл., г. Михайлов, на фронте с августа 1941 г., рядовой.

МЕТЕЛКИН Василий Кузьмич, род. в 1919 г., Рязанская обл., Захаровский р-н, Безлыченский с/с.

МЕХЕЕВ Василий Николаевич, род. в 1916 г., Рязанская обл., Михайловский р-н, на фронте с ноября 1942 г., рядовой, Юго-Западный фронт.

МЕХЕЕВ Михаил Васильевич, род. в 1917 г., Рязанская обл., Михайловский р-н, Виленский с/с, на фронте с октября 1942 г.

МЕШАНИНОВ Егор Данилович, род. в 1905 г., Рязанская обл., Михайловский р-н, Виленский с/с, на фронте с апреля 1942 г.

МЕШАНКИН Николай Акимович, род. в 1902 г., Рязанская обл., Михайловский р-н, д. Николаевка, на фронте с октября 1941 г.

МЕШЕНЕВ Дмитрий Степанович, род. в 1900 г., Рязанская обл., Михайловский р-н, д. Завидовка, на фронте с октября 1941 г.

МЕШЕНЕВ Никита Герасимович, род. в 1902 г., Рязанская обл., Михайловский р-н, Еринский с/с, на фронте с июня 1942 г.

МЕШКОВ Иван Иванович, род. в 1897 г., Рязанская обл., Михайловский р-н, Ижеславльский с/с, на фронте с октября 1941 г.

МЕШКОВ Николай Иванович, род. в 1927 г., Рязанская обл., Михайловский р-н, Ижеславльский с/с. Демобилизован в январе 1947 г.

МЕЩАНИН Николай Иванович, род. в 1925 г., Рязанская обл., Михайловский р-н, на фронте с января 1943 г.

МЕЩАНИНОВ Александр Степанович, род. в 1924 г., Рязанская обл., Михайловский р-н, Виленский с/с, на фронте с августа 1942 года, рядовой, связной, ком. огневой точки, 4 омптоб. Награжден медалью «За отвагу».

МЕЩАНИНОВ Алексей Александрович, род. в 1919 г., Рязанская обл., Михайловский р-н, Виленский с/с. В Красную Армию призван в октябре 1939 года, на фронте с июня 1941 г., мл. лейтенант, командир СУ-76, 122-й отдельный самоходный дивизион, 84 сд, Юго-Западный, Южный, 3-й Украинский фронты. Награжден орденами Красной Звезды, Отечественной войны I степени.

МЕЩАНИНОВ Дмитрий Петрович, род. в 1906 г., Рязанская обл., Михайловский р-н, Виленский с/с, на фронте с октября 1941 г.

МЕЩАНИНОВ Петр Петрович, род. в 1902 г., Рязанская обл., Михайловский р-н, Виленский с/с, на фронте с июля 1942 г.

МЕЩАНИНОВ Степан Данилович, род. в 1899 г., Рязанская обл., Михайловский р-н, с. Виленка, на фронте с декабря 1942 г.

МЕЩАНКИН Михаил Тимофеевич, род. в 1910 г., Рязанская обл., Михайловский р-н, Октябрьский п/с, рядовой.

МЕЩАРИКОВ Григорий Федорович, род. в 1910 г., Рязанская обл., г. Михайлов, на фронте с июля 1941 г.

МЕЩЕНКОВ Василий Петрович, род. в 1920 г., Рязанская обл., Михайловский р-н, д. Ново-Николаевка. Призван в Красную Армию в ноябре 1940 г.

МЕЩЕРЯКОВ Александр Дмитриевич, род. в 1904 г., Рязанская обл., Михайловский р-н, на фронте с сентября 1941 г., рядовой.

МЕЩЕРЯКОВ Александр Никитович, род. в 1900 г., Рязанская обл., Михайловский р-н, Еринский с/с, на фронте с августа 1941 г.

МЕЩЕРЯКОВ Александр Николаевич, род. в 1900 г., Рязанская обл., Михайловский р-н, на фронте с августа 1942 г., рядовой.

МЕЩЕРЯКОВ Александр Николаевич, род. в 1919 г., Рязанская обл., Чапаевский р-н, Жмуровский с/с.

МЕЩЕРЯКОВ Алексей Николаевич, род. в 1921 г., Рязанская обл., Михайловский р-н, д. Машково. Призван в Красную Армию в сентябре 1940 г., 56-й по.

МЕЩЕРЯКОВ Василий Тимофеевич, род. в 1921 г., Рязанская обл., Михайловский р-н, д. Машково. Награжден орденом Отечественной войны II степени. Демобилизован в августе 1946 г.

МЕЩЕРЯКОВ Дмитрий Иванович, род. в 1919 г., Рязанская обл., Чапаевский р-н, Жмуровский с/с.

МЕЩЕРЯКОВ Егор Степанович, род. в 1926 г., Рязанская обл.,

Михайловский р-н, д. Машково, на фронте с апреля 1944 г. Награжден орденом Отечественной войны II степени.

МЕЩЕРЯКОВ Иван Андреевич, род. в 1896 г., Рязанская обл., Михайловский р-н, д. Машково, на фронте с февраля 1942 г.

МЕЩЕРЯКОВ Иван Иванович, род. в 1921 г., Рязанская обл., Михайловский р-н, д. Машково. В Красную Армию призван в январе 1941 г., 156 сд.

МЕЩЕРЯКОВ Иван Тимофеевич, род. в 1924 г., Рязанская обл., Михайловский р-н, д. Машково, на фронте с апреля 1943 г. Награжден орденом Отечественной войны II степени. Демобилизован в августе 1946 г.

МЕЩЕРЯКОВ Илья Иванович, род. в 1898 г., Рязанская обл., г. Михайлов, на фронте с марта 1944 г.

МЕЩЕРЯКОВ Михаил Андреевич, род. 30.10.1923 г., Рязанская обл., Михайловский р-н, д. Заболотье, на фронте с октября 1941 г., лейтенант, ком. роты, Юго-Западный, Западный фронты, дважды ранен. Награжден орденами Красной Звезды, Отечественной войны I степени, медалью «За победу над Германией в Великой Отечественной войне 1941–1945 гг.». Демобилизован в августе 1945 г.

МЕЩЕРЯКОВ Николай Андриянович, род. в 1919 г., Рязанская обл., Чапаевский р-н, Жмуровский с/с.

МЕЩЕРЯКОВ Николай Дмитриевич, род. в 1920 г., Рязанская обл., Михайловский р-н.

МЕЩЕРЯКОВ Петр Дмитриевич, род. 26.05.1914 г., Липецкая обл., Добровский р-н, с. Волчье, на фронте с июня 1941 г., старшина минометной роты, 317 сп, 92 сд, Ленинградский фронт, тяжело ранен. Награжден орденами Красной Звезды, Отечественной войны I степени, медалями «За боевые заслуги», «За оборону Ленинграда», «За победу над Германией в Великой Отечественной войне 1941–1945 гг.». Демобилизован в сентябре 1945 года.

Из боевой характеристики: *«Имеет ряд благодарностей за отличное и досрочное выполнение командования части, 23 Армии и Военного Совета Летинградского фронта»*.

МЕЩИРЯКОВ Антон Иванович, род. в 1897 г., Рязанская обл., Михайловский р-н, д. Машково, на фронте с сентября 1941 г.

МЕЩИРЯКОВ Иван Тимофеевич, род. в 1924 г., Рязанская обл., Михайловский р-н, д. Машково, на фронте с октября 1942 г.

МЕЩИРЯКОВ Николай Иванович, род. в 1901 г., Рязанская обл., Михайловский р-н, д. Машково, на фронте с октября 1941 г.

МЕЩИРЯКОВ Павел Матвеевич, род. в 1908 г., Рязанская обл., Михайловский р-н, д. Ново-Николаевка, на фронте с октября 1941 г.

МЕЩИРЯКОВ Степан Васильевич, род. в 1899 г., Рязанская обл., Михайловский р-н, д. Машково, на фронте с сентября 1941 г.

МИГАЛИН Михаил Дмитриевич, род. в 1911 г., Рязанская обл., Михайловский р-н, д. Пушкари, на фронте с декабря 1942 г.

МИГУНОВ Николай Иванович, род. 15.12.1924 г.. Рязанская обл., г. Михайлов, на фронте с сентября 1941 г., лейтенант, ком. взвода, Белорусский фронт. Награжден орденом Красной Звезды, медалью «За победу над Германией в Великой Отечественной войне 1941–1945 гг.».

МИДОНОВ Степан Ефимович, род. в 1920 г. В Красную Армию призван в апреле 1941 года, в/ч № 9482.

МИЖУЕВ (МЕЖУЕВ) Василий Кузьмич, род. в 1923 г., Рязанская обл., Михайловский р-н, с. Аннино, на фронте с июня 1941 г., рядовой, 1-й номер противотанкового ружья роты ПТР, 340 сп, 325 сд, 2-й Украинский фронт. Награжден медалью «За боевые заслуги». Демобилизован в мае 1946 г.

МИЛАНОВ Иван Степанович, род. в 1901 г., Рязанская обл., Михайловский р-н, с. Стубле, на фронте с августа 1941 г.

МИЛЕХИН Владимир Семенович, род. в 1926 г., Рязанская обл., Михайловский р-н, д. Дугинка, на фронте с ноября 1943 г.

МИЛЕШИН Николай Александрович, род. в 1924 г., Рязанская обл., Михайловский р-н, д. Завидовка, на фронте с октября 1942 г.

МИЛЕШИН Петр Иванович, род. в 1926 г., Рязанская обл., Михайловский р-н, д. Завидовка, на фронте с ноября 1943 г.

МИЛЕШКИН Анатолий Леонтьевич, род. в 1922 г., Рязанская обл., Михайловский р-н, с. Проне-Городище, на фронте с октября 1941 г.

МИЛЕШКИН Максим Васильевич, род. в 1909 г., Рязанская обл., Михайловский р-н, д. Завидовка, на фронте с июля 1941 г.

МИЛЕШКИН Николай Леонтьевич, род. в 1926 г., Рязанская обл., Михайловский р-н,

д. Красное Городище, на фронте с ноября 1943 г.

МИЛЛЕР Иван Андреевич, род. в 1920 г., Рязанская обл., Михайловский р-н, Еринский с/с, на фронте с 1941 г., рядовой.

МИЛЛЕР Иван Яковлевич, род. в 1910 г., Рязанская обл., Михайловский р-н, д. Слободка, на фронте с августа 1941 г., рядовой.

МИЛОВАНОВ Александр Павлович, род. в 1898 г., Рязанская обл., Михайловский р-н, Новопанский с/с, на фронте с сентября 1941 г.

МИЛОВАНОВ Алексей Степанович, род. в 1908 г., Рязанская обл., Михайловский р-н, с. Стубле, на фронте с сентября 1941 г.

МИЛОВАНОВ Василий Иванович, род. в 1897 г., Рязанская обл., Михайловский р-н, с. Стубле. Демобилизован в апреле 1945 г.

МИЛОВАНОВ Василий Иванович, род. в 1898 г., Рязанская обл., Михайловский р-н, с. Стубле, на фронте с июня 1941 г., сержант, пом. ком. взвода, 4 ср, 992 сп, 306 сд, трижды ранен. Награжден орденом Красной Звезды.

МИЛОВАНОВ Василий Петрович, род. в 1907 г., Рязанская обл., г. Михайлов, на фронте с сентября 1941 г., гв. сержант, ком. отд., 11 гв. ошисб. Награжден медалью «За отвагу».

МИЛОВАНОВ Василий Степанович, род. в 1923 г., Рязанская обл., Михайловский р-н, с. Стубле, на фронте с декабря 1942 г.

МИЛОВАНОВ Владимир Васильевич, род. в 1925 г., Рязанская обл., Михайловский р-н, с. Стубле, на фронте с декабря 1942 г. Демобилизован в марте 1950 г.

МИЛОВАНОВ Дмитрий Иванович, род. в 1905 г., Рязанская обл., Михайловский р-н, с. Стубле, на фронте с августа 1941 г., рядовой, стрелок комендантского взвода управления тыла, 8А, Ленинградский фронт, контужен. Награжден медалью «За боевые заслуги».

МИЛОВАНОВ Иван Степанович, род. в 1898 г., Рязанская обл., Михайловский р-н, с. Стубле, на фронте с октября 1941 г.

МИЛОВАНОВ Михаил Максимович, род. в 1919 г., Рязанская обл., Михайловский р-н, на фронте с января 1943 г.

МИЛОВАНОВ Николай Максимович, род. в 1919 г., Рязанская обл., Михайловский р-н, д. Журавли. Демобилизован в июне 1946 г.

МИЛОВАНОВ Павел Андреевич, род. в 1902 г., Рязанская обл., Михайловский р-н, Октябрьский п/с, на фронте с апреля 1942 г.

МИЛОВАНОВ Петр Иванович, род. в 1907 г., Рязанская обл., Михайловский р-н, на фронте с августа 1941 г.

МИЛОВАНОВ Семен Петрович, род. в 1909 г., Рязанская обл., Михайловский р-н, д. Стубле. В Красную Армию призван в 1939 г., на фронте с июля 1941 года, капитан интендантской службы, Северо-Западный, 2-й Прибалтийский фронты. Награжден орденом Красной Звезды, медалями «За оборону Москвы», «За победу над Германией в Великой Отечественной войне 1941–1945 гг.». Демобилизован в октябре 1946 г. После войны работал директором начальной школы с. Стубле.

МИЛОВАНОВ Семен Степанович, род. в 1905 г., Рязанская обл., Михайловский р-н, с. Стубле, на фронте с июля 1941 г.

МИЛОСЕРДИН Константин Васильевич, род. в 1908 г., Рязанская обл., Михайловский р-н, д. Николаевка, на фронте с октября 1941 г.

МИЛОСЕРДИН Константин Михайлович, род. в 1924 г., Рязанская обл., Михайловский р-н, Стрелецко-Высельский с/с, на фронте с октября 1941 г., техник-лейтенант, пом. ком. по технической части, 2-я рота, 25-й отдельный батальон химической защиты. Награжден орденами Красной Звезды, Отечественной войны II степени.

МИЛОСЕРДИН Николай Михайлович, род. в 1924 г., на фронте с апреля 1943 г., 34 зсбн.

МИЛОСЕРДИН Сергей Михайлович, род. в 1926 г., Рязанская обл., Михайловский р-н, Стрелецко-Высельский с/с, на фронте с декабря 1943 г.

МИЛЯЕВ Виктор Петрович, род. в 1925 г., на фронте с 1943 г., сержант, ком. стрелкового отд., 2-й Белорусский, Забайкальский фронты, тяжело ранен. Освобождал Белоруссию, участвовал в войне с Японией. Демобилизован в 1950 г. После войны работал на железнодорожной станции Павелец Московской ж/д.

МИНАЕВ Александр Иванович,

род. 26.12.1910 года, Рязанская обл., Михайловский р-н, с. Щетиновка, 72 ождб. Участвовал войне с Японией. Награжден медалями «За победу над Германией в Великой Отечественной войне

1941–1945 гг.», «За победу над Японией». После войны работал в колхозе им. Чапаева.

МИНАЕВ Василий Иосифович, род. в 1910 г., Рязанская обл., Михайловский р-н, д. Марьино, на фронте с сентября 1941 г. Награжден орденом Отечественной войны I степени.

МИНАЕВ Дмитрий Петрович, род. в 1920 г., Рязанская обл., Михайловский р-н, Щетининский с/с, на фронте с января 1943 года, рядовой, 12 отд. дорожный батальон. Демобилизован в мае 1945 г.

МИНАЕВ Иван Иванович, род. в 1919 г., Рязанская обл., Захаровский р-н, Захарово II.

МИНАЕВ Иван Петрович, род. в 1902 г., Рязанская обл., Михайловский р-н, Щетининский с/с, на фронте с октября 1941 г.

МИНАЕВ Иван Степанович, род. в 1919 г., Рязанская обл., Михайловский р-н, д. Марьино. В Красную Армию призван в ноябре 1939 г., Балтийский флот, подводная лодка М130. Награжден орденом Отечественной войны II степени.

МИНАЕВ Михаил Михайлович, род. в 1926 г., Рязанская обл., Михайловский р-н, с. Малинки. Награжден орденом Отечественной войны II степени.

МИНАЕВ Николай Павлович, род. в 1927 г., Рязанская обл., Михайловский р-н, на фронте с ноября 1944 г.

МИНАЕВ Павел Иванович, род. в 1908 г., Рязанская обл., Михайловский р-н, д. Марьино, на фронте с июня 1941 г.

МИНАЕВ Петр Иванович, род. в 1902 г., Рязанская обл., Михайловский р-н, д. Марьино, на фронте с июня 1943 г.

МИНАЕВ Петр Терентьевич, род. в 1906 г., Рязанская обл., Михайловский р-н, д. Марьино, на фронте с июня 1941 г.

МИНАЕВ Сергей Федорович, род. в 1926 г., Рязанская обл., Михайловский р-н, д. Серебрянь, на фронте с ноября 1943 г., ефрейтор, снайпер, 1 сбн, ранен. Награжден медалью «За отвагу».

МИНАЕВ Степан Иванович, род. в 1912 г., Рязанская обл., Михайловский р-н, Еринский с/с, на фронте с октября 1941 г.

МИНАЕВ Степан Иосифович, род. в 1895 г., Рязанская обл., Михайловский р-н, д. Студенец, на фронте с июня 1942 г.

МИНАЕВ Филипп Иосифович, род. в 1903 г., Рязанская обл., Михайловский р-н, д. Марьино, на фронте с августа 1941 г.

МИНАЕВА Клавдия Алексеевна, род. в 1916 г., Рязанская обл., Михайловский р-н, г. Михайлов, на фронте с сентября 1941 г., рядовой.

МИНАКОВ Григорий Дмитриевич, род. в 1913 г., Рязанская обл., Михайловский р-н, с. Новопанское, на фронте с июля 1941 г.

МИНАШКИН Егор Иванович, род. в 1912 г., Рязанская обл., Михайловский р-н, д. Марьино, на фронте с июля 1941 г., гв. ефрейтор, заряжающий, 37 гв. д-н ПВО, 4 гв. ккд. Награжден орденом Отечественной войны I и II степени, медалью «За отвагу».

МИНАШКИН Иван Иванович, род. в 1919 г., Рязанская обл., Чапаевский р-н, Чуриковский с/с. В Красную Армию призван в 1939 г., на фронте с июня 1941 года, гв. ст. сержант, воздушный стрелок, 66-й Киевский шап, 266 шад, Степной фронт, дважды ранен. Награжден орденами Красного Знамени, Отечественной войны I степени, медалью «За отвагу».

МИНАШКИН Иван Никитович, род. в 1905 г., Рязанская обл., Михайловский р-н, д. Марьино, на фронте с сентября 1941 г., рядовой, повар взвода управления, ранен. Награжден двумя медалями «За боевые заслуги».

МИНАШКИН Михаил Иванович, род. в 1894 г., Рязанская обл., Михайловский р-н, д. Марьино, на фронте с февраля 1943 г.

МИНАШКИН Михаил Никитович, род. в 1919 г., Рязанская обл., Михайловский р-н, д. Марьино. В Красную Армию призван в январе 1940 г., 624 сп.

МИНАШКИН Михаил Павлович, род. в 1906 г., Рязанская обл., Михайловский р-н, д. Марьино, на фронте с июля 1941 г.

МИНАШКИН Николай Никитович, род. в 1910 г., Рязанская обл., Михайловский р-н, д. Марьино, на фронте с августа 1941 г.

МИНАШКИН Прокопий Павлович, род. в 1899 г., Рязанская обл., Михайловский р-н, д. Марьино, на фронте с сентября 1941 г.

МИНАШКИН Сергей Иванович, род. в 1926 г., Рязанская обл., Михайловский р-н, д. Марьино, на фронте с ноября 1943 г.

МИНАШКИН Сергей Никитович, род. в 1912 г., Рязанская обл., Михайловский р-н, д. Марьино, на фронте с августа 1941 г., рядовой, сапер, 920 осабн, 1-й Украинский фронт, ранен. Награжден орденом Славы III степени.

МИРКО Федор Иосипович, род. в 1896 г., Рязанская обл., Михайловский р-н. После войны работал ветеринаром в совхозе им. Ильича.

МИРНОВ Михаил Яковлевич, род. в 1920 г. Рязанская обл., г. Михайлов. В Красную Армию призван в октябре 1940 г.

МИРОЛЮБОВ Александр Васильевич, род. в 1900 г., Рязанская обл., Михайловский р-н, Октябрьский п/с, на фронте с сентября 1942 г.

МИРОЛЮБОВ Алексей Васильевич, род. в 1897 г., Рязанская обл., Михайловский р-н, с. Виленка, на фронте с ноября 1941 г.

МИРОЛЮБОВ Владимир Петрович, род. в 1919 г., Рязанская обл., Михайловский р-н, Виленский с/с. В Красную Армию призван в октябре 1939 г., 54-й полк НКВД.

МИРОЛЮБОВ Сергей Ефимович, род. в 1914 г., Рязанская обл., г. Михайлов, на фронте с августа 1941 г., рядовой.

МИРОМЦЕВ Николай Иванович, род. в 1902 г., Рязанская обл., Михайловский р-н, д. Курлышово, на фронте с ноября 1941 г.

МИРОНОВ Александр Ильич, род. в 1922 г., Рязанская обл., Октябрьский р-н, д. Бекленевка, на фронте с марта 1944 г. Награжден орденом Отечественной войны II степени.

МИРОНОВ Александр Семенович, род. в 1926 г., Рязанская обл., Михайловский р-н, Самодуровский с/с, на фронте с марта 1944 г. Награжден орденом Отечественной войны II степени.

МИРОНОВ Александр Яковлевич, род. в 1925 г., Рязанская обл., Михайловский р-н, на фронте с января 1943 г., мл. сержант, минер, 23 сп, 51 сд, ранен. Награжден орденом Славы III степени, медалью «За отвагу».

МИРОНОВ Алексей Васильевич, род. в 1910 г., Рязанская обл., Михайловский р-н, сл. Самодуровка, на фронте с августа 1942 г.

МИРОНОВ Алексей Иванович, род. в 1919 г., Рязанская обл., Михайловский р-н, Октябрьский п/с, на фронте с октября 1941 г.

МИРОНОВ Василий Иванович, род. в 1905 г., Рязанская обл., Михайловский р-н, Козловский с/с, на фронте с августа 1941 г., рядовой.

МИРОНОВ Василий Илларионович, род. в 1904 г., Рязанская обл., г. Михайлов, на фронте с августа 1941 г.

МИРОНОВ Василий Яковлевич, род. в 1919 г., Рязанская обл., Михайловский р-н, Печерне-Высельский с/с. В Красную Армию призван в январе 1940 г.

МИРОНОВ Владимир Иванович, род. в 1926 г., Рязанская обл., Михайловский р-н, Печерниковский с/с, на фронте с ноября 1944 г.

МИРОНОВ Владимир Яковлевич, род. в 1912 г., Рязанская обл., Михайловский р-н, с. Печерниковские Выселки, на фронте с июня 1941 г.

МИРОНОВ Григорий Яковлевич, род. в 1923 г., Рязанская обл., Михайловский р-н, с. Солнечное. Награжден орденом Отечественной войны I степени.

МИРОНОВ Дмитрий Ефимович, род. в 1915 г., Рязанская обл., Михайловский р-н, д. Самодуровка, на фронте с октября 1941 г.

МИРОНОВ Евдоким Афанасьевич, род. в 1909 г., Рязанская обл., Михайловский р-н, д. Макаровка, на фронте с апреля 1943 г.

МИРОНОВ Иван Кириллович, род. в 1924 г., Рязанская обл., Михайловский р-н, на фронте с августа 1942 г., сержант, наводчик, ранен. Награжден медалью «За отвагу».

МИРОНОВ Иван Матвеевич, род. 1.01.1900 г., Рязанская обл., Михайловский р-н, с. Солнечное, на фронте с 1942 г., сапер, 54 обр, 2-й Прибалтийский фронт, тяжело ранен. Участвовал в обороне Москвы. Награжден орденом Отечественной войны I степени, медалями «За боевые заслуги», «За победу над Германией в Великой Отечественной войне 1941–1945 гг.». Демобилизован в 1944 г. по ранению. После войны работал в колхозе «Парижская коммуна».

МИРОНОВ Иван Федорович, род. в 1927 г., Рязанская обл., Михайловский р-н, д. Бекленевка, на фронте с декабря 1944 г. Награжден орденом Отечественной войны II степени.

МИРОНОВ Михаил Ефимович, род. в 1911 г., Рязанская обл., Михайловский р-н. Демобилизован в январе 1946 г.

МИРОНОВ Михаил Кузьмич, род. в 1917 г., Рязанская обл., Октябрьский р-н, сл. Самодуровка. В Красную Армию призван в 1938 г., на фронте с 1942 г., ст. лейтенант, ком. взвода пешей разведки, 1119 сп, 332 сд, 4УА, Калининский фронт, тяжело ранен. Награжден орденом Отечественной войны II степени.

МИРОНОВ Михаил Сергеевич, род. в 1896 г., Рязанская обл.,

Михайловский р-н, сл. Самодуровка, на фронте с ноября 1941 г.

МИРОНОВ Николай Акимович, род. в 1910 г., Рязанская обл., Михайловский р-н, на фронте с июля 1941 г.

МИРОНОВ Николай Ефимович, род. в 1923 г., Рязанская обл., Михайловский р-н, на фронте с мая 1942 г., рядовой, связист, 183 тбр, дважды ранен. Награжден орденом Красной Звезды. После войны работал в колхозе «Парижская коммуна».

МИРОНОВ Николай Тимофеевич, род. в 1924 году, Рязанская обл., Михайловский р-н, с. Чурики, на фронте с августа 1942 г., сержант, ком. отд., 7 ср, 181 сп, Волховский, Ленинградский, 2-й Белорусский фронты, дважды тяжело ранен, контужен. Участвовал в снятии блокады Ленинграда. Награжден орденами Славы III степени, Красной Звезды, Отечественной войны I степени, медалями «За отвагу», «За оборону Ленинграда». После войны работал учителем истории в школе с. Чурики.

МИРОНОВ Николай Филиппович, род. в 1910 г., Рязанская обл., Михайловский р-н, п. Классон.

МИРОНОВ Павел Алексеевич, род. 26.05.1924 г., Рязанская обл., Михайловский р-н, д. Кукуй, на фронте с августа 1942 г., гв. лейтенант, ком. взвода, 244 гв. сп, 82 гв. сд, 3-й Украинский, 1-й Белорусский фронт. Освобождал Украину, Польшу. Награжден орденом Красной Звезды, медалью «За победу над Германией в Великой Отечественной войне 1941–1945 гг.». Демобилизован в июле 1957 г.

МИРОНОВ Павел Кузьмич, род. в 1907 г., Рязанская обл., Михайловский р-н, с. Печерниковские Выселки, на фронте с июня 1941 года, ефрейтор, шофер, 124 гап, 7 ад. Награжден орденом Красной Звезды, медалью «За отвагу».

МИРОНОВ Петр Григорьевич, род. в 1919 г., Рязанская обл., Захаровский р-н. Награжден орденом Отечественной войны II степени.

МИРОНОВ Петр Ефимович, род. в 1905 г., Рязанская обл., Михайловский р-н, д. Машково, на фронте с сентября 1941 г.

МИРОНОВ Петр Ильич, род. в 1912 г., Рязанская обл., Михайловский р-н, Горностаевский с/с. В Красную Армию призван в мае 1941 г.

МИРОНОВ Степан Акимович, род. в 1909 г., Рязанская обл., Михайловский р-н, д. Кукуй, на фронте с июля 1941 г.

МИРОНОВ Степан Алексеевич, род. в 1909 г., Рязанская обл., Михайловский р-н, на фронте с июля 1941 г.

МИРОНОВ Степан Андреевич, род. в 1897 г., Рязанская обл., Михайловский р-н, сл. Самодуровка, на фронте с октября 1941 г.

МИРОНОВ Степан Афанасьевич, род. в 1911 г., Рязанская обл., Михайловский р-н, сл. Самодуровка, на фронте с июня 1941 г.

МИРОНОВ Степан Ефимович, род. Рязанская обл., Михайловский р-н, сл. Самодуровка. В Красную Армию призван в апреле 1941 г.

МИРОНОВ Федор Федорович, род. в 1895 г., Рязанская обл., Михайловский р-н, на фронте с июня 1942 г., 5 сбр.

МИРОНОВ Филипп Николаевич, род. в 1900 г., Рязанская обл., Михайловский р-н, д. Марьино, на фронте с сентября 1941 г.

МИРОНОВА Анастасия Семеновна, род. в 1909 г, Рязанская обл., Михайловский р-н, д. Розвальнево, на фронте с сентября 1941 г.

МИРОНЫЧЕВ Юрий Васильевич, род. в 1925 г., на фронте с января 1943 г. Демобилизован в апреле 1950 г.

МИРОХИН Максим Иванович, род. в 1905 г., Рязанская обл., Михайловский р-н, Красновский с/с, на фронте с июня 1941 г.

МИСЕВКОВ Макарий Андреевич, род. в 1899 г., Архангельская обл., на фронте с октября 1943 г.

МИССУРОВ Василий Федорович, род. в 1904 г., Рязанская обл., Михайловский р-н, Октябрьский п/с, на фронте с октября 1941 г.

МИСЯК Бронислав Людвигович. Награжден орденом Отечественной войны II степени.

МИТИН Александр Алекс., род. в 1915 г., Рязанская обл., г. Михайлов, на фронте с августа 1941 года.

МИТИН Александр Андреевич, род. в 1923 г., Рязанская обл., г. Михайлов.

МИТИН Василий Иванович, род. в 1924 г., Рязанская обл., г. Михайлов, на фронте с 1941 года, ст. лейтенант, ком. звукометрической батареи, 831 орадн. Награжден орденами Красной звезды, Отечественной войны I и II степени.

МИТИН Иван Евгеньевич, род. в 1916 г., Рязанская обл., Пителинский р-н, с. Потапово, на фронте с июня 1941 г., 604 сп, 195 сд, дважды ранен. Воевал на Юго-Западном фронте, участвовал в обороне Киева, Ковеля, Харькова. Награжден орденами Красной Звезды, Отечественной войны I степени, медалью «За оборону Киева». Демобилизован в 1946 г.

МИТРОФАНОВ Александр Михайлович, род. в 1916 г., Рязанская обл., Михайловский р-н, д. Старопашенка, на фронте с апреля 1942 г.

МИТРОФАНОВ Анатолий Михайлович, род. в 1922 г., Рязанская обл., Михайловский р-н, Стапорашенский с/с. Демобилизован в декабре 1946 г. Награжден орденом Отечественной войны II степени.

МИТРОФАНОВ Виктор Иванович, род. в 1924 г., Рязанская обл., Михайловский р-н, Старопашенский с/с, на фронте с октября 1941 г.

МИТРОФАНОВ Иван Васильевич, Рязанская обл., Михайловский р-н, Малинковский с/с.

МИТРОФАНОВ Семен Викторович, род. в 1902 г., Рязанская обл., г. Михайлов, на фронте с августа 1941 г., рядовой.

МИТРОХИН Василий Иванович, род. в 1908 г., Рязанская обл., Михайловский р-н, Красновский с/с, на фронте с октября 1941 г.

МИТРОХИН Михаил Иванович, род. в 1911 г., Рязанская обл., Михайловский р-н, с. Красное, на фронте с 1941 г. Демобилизован в июне 1946 г.

МИТРОШИН Дмитрий Афанасьевич, род. в 1902 г., Рязанская обл., Михайловский р-н, Ижеславльский с/с, на фронте с ноября 1942 г., рядовой, сапер, 51 осабн, 13 гв. ск, Сталинградский фронт, контужен. Награжден орденом Красной Звезды, медалью «За боевые заслуги».

МИТРОШИН Николай Григорьевич, род. в 1909 г., Рязанская обл., Михайловский р-н, Ижеславльский с/с, на фронте с октября 1941 г.

МИТРОШИН Федор Семенович, род. в 1895 г., Рязанская обл., Михайловский р-н, Ижеславльский с/с, на фронте с июня 1943 г.

МИТРОШКИН Николай Дмитриевич, род. в 1927 г., Рязанская обл., Михайловский р-н, Ижеславльский с/с, на фронте с декабря 1944 г.

МИТЯГОВ Николай Николаевич, род. в 1900 г., Рязанская обл., Михайловский р-н, Каморинский с/с, на фронте с августа 1942 г., ефрейтор, орудийный номер, 219 оиптбр, 357 сд, ранен. Награжден медалями «За отвагу», «За боевые заслуги».

МИТЯЕВ Василий Нилович, род. 10.08.1922 г., Рязанская обл., Михайловский р-н, с. Голдино, на фронте с августа 1941 г., ст. лейтенант, ком. взвода, 577 сп, 205 сд, Карельский фронт, ранен. Награжден орденами Красной Звезды, Отечественной войны I степени, медалью «За победу над Германией в Великой Отечественной войне 1941–1945 гг.». После войны работал гл. инженером в совхозе «Калининский».

МИТЯЕВ Николай Герасимович, род. в 1919 г., Рязанская обл., Чапаевский р-н, Голдинский с/с, на фронте с 1941 г., рядовой.

МИТЯЕВ Николай Егорович, род. в 1909 г., Рязанская обл., Михайловский р-н, Голдинский с/с, на фронте с 1941 г., рядовой.

МИТЯЕВА Анна Ивановна, род. в 1920 г., Рязанская обл., г. Михайлов, на фронте с сентября 1941 г.

МИХАЙЛИН Василий Григорьевич, род. в 1907 г., Рязанская обл., Октябрьский р-н, с. Маково, на фронте с ноября 1943 г.

МИХАЙЛИН Иван Яковлевич, род. в 1922 г., Рязанская обл., Михайловский р-н, Виленский с/с, на фронте с июня 1941 г.

МИХАЙЛИНА Лидия Прокофьевна, род. в 1924 г., Рязанская обл., г. Михайлов, на фронте с мая 1942 г.

МИХАЙЛОВ Александр Матвеевич, род. в 1911 г., Рязанская обл., Михайловский р-н, Щетининский с/с, на фронте с октября 1942 г.

МИХАЙЛОВ Анатолий Иванович, род. в 1926 г., Рязанская обл., Михайловский р-н, Октябрьский п/с, на фронте с 1944 г., рядовой.

МИХАЙЛОВ Василий Андреевич, род. в 1905 г., Рязанская обл., Михайловский р-н, Октябрьский п/с, на фронте с 1941 г., рядовой.

МИХАЙЛОВ Иван Андреевич, род. в 1914 г., Рязанская обл., Михайловский р-н, с. Стрелецкие Выселки, на фронте с ноября 1942 г.

МИХАЙЛОВ Иван Сергеевич, род. в 1909 г., Рязанская обл., Михайловский р-н, Виленский с/с, на фронте с февраля 1942 г.

МИХАЙЛОВ Константин Иванович, род. в 1911 г., Рязанская обл., Михайловский р-н, Виленский с/с, на фронте с октября 1941 г.

МИХАЙЛОВ Корней Ильич, род. в 1910 г., Рязанская обл., Михайловский р-н, с. Стрелецкие Выселки, на фронте с июня 1941 г.

МИХАЙЛОВ Михаил Федорович, род. в 1894 г., Рязанская обл., Михайловский р-н, Красновский с/с, на фронте с июня 1943 г.

МИХАЙЛОВ Николай Гаврилович, род. в 1898 г., Рязанская обл., Михайловский р-н, с. Глинки, на фронте с сентября 1941 г.

МИХАЙЛОВ Павел Емельянович, род. в 1924 г., Рязанская обл., Октябрьский р-н, д. Дугинка, на фронте с января 1942 г., сержант, наводчик минометного батальона, 568 сп, дважды ранен. Награжден орденом Красной Звезды, медалью «За отвагу».

МИХАЙЛОВ Федор Андреевич, род. в 1917 г., Рязанская обл., Михайловский р-н, Октябрьский п/с, на фронте с 1941 г., рядовой.

МИХАЛЕВ Николай Данилович, род. в 1920 г., Рязанская обл., Михайловский р-н, п. Горенка.

МИХАЛЕВ Сергей Никифорович, род. в 1926 г., Рязанская обл., Михайловский р-н, д. Николаевка, на фронте с мая 1944 г.

МИХАЛИН Василий Иванович, род. в 1914 г., Рязанская обл., Михайловский р-н, сл. Самодуровка, на фронте с июня 1941 г.

МИХАЛИН Дмитрий Яковлевич, род. в 1911 г., Рязанская обл., Михайловский р-н, Козловский с/с, на фронте с августа 1942 г.

МИХАЛИН Иван Евланович, род. в 1904 г., Рязанская обл., Михайловский р-н, сл. Самодуровка, на фронте с сентября 1941 г.

МИХЕЕВ Александр Иванович, род. в 1927 г., Рязанская обл., Михайловский р-н, д. Николаевка, на фронте с ноября 1944 г.

МИХЕЕВ Алексей Александрович, род. в 1911 г., Рязанская обл., Михайловский р-н, на фронте с 1941 г., рядовой. После войны работал почтальоном в д. Федоровка.

МИХЕЕВ Андрей Дмитриевич, род. в 1925 г., Рязанская обл., Михайловский р-н, на фронте с января 1943 г. Награжден орденом Отечественной войны II степени. Демобилизован в июле 1950 г.

МИХЕЕВ Василий, род. в 1915 г., Рязанская обл., Михайловский р-н, д. Николаевка. Демобилизован в марте 1946 г.

МИХЕЕВ Василий Николаевич, род. в 1904 г., Рязанская обл., Михайловский р-н, д. Завидовка, на фронте с октября 1941 г.

МИХЕЕВ Иван Николаевич, род. в 1904 г., Рязанская обл., Михайловский р-н, д. Завидовка, на фронте с марта 1942 г.

МИХЕЕВ Михаил Васильевич, род. в 1917 г., Рязанская обл., Михайловский р-н, с. Виленка, на фронте с июля 1941 г., 117 сд, тяжело ранен. Участвовал в обороне г. Великие Луки. После войны работал счетоводом в совхозе «40 лет Октября».

МИХЕЕВ Николай Иванович, род. в 1907 г., Рязанская обл., Михайловский р-н, Виленский с/с, на фронте с июля 1941 г., рядовой, стрелок, 504 сп, 107 сд, дважды ранен, трижды контужен. Награжден орденами Красной звезды, Отечественной войны II степени.

МИХЕЕВ Петр Дмитриевич, род. в 1905 г., Рязанская обл., Михайловский р-н, Грязновский с/с, на фронте с 1941 г., рядовой.

МИХЕЕВ Федор Николаевич, род. в 1907 г., Рязанская обл., Михайловский р-н, д. Завидовка, на фронте с июня 1941 г.

МИХЕЕВ Яков Данилович, род. в 1925 г., Рязанская обл., Михайловский р-н, д. Курлышово, на фронте с января 1943 г., мл. лейтенант, командир взвода пулеметной роты, 1069 сп, 311 сд. Награжден орденами Красной Звезды, Отечественной войны II степени.

МИХЕЕВ Яков Филиппович, род. в 1894 г., Рязанская обл., Михайловский р-н, Курлышевский с/с, на фронте с октября 1942 г.

МИХИН Александр Иванович, род. в 1897 г., Рязанская обл., Михайловский р-н, Октябрьский п/с, на фронте с октября 1941 г.

МИХИН Виктор Александрович, род. в 1921 г., Рязанская обл., Михайловский р-н, на фронте с февраля 1943 г., рядовой.

МИХИН Михаил Иванович, род. в 1900 г., Рязанская обл., Михайловский р-н, на фронте с августа 1941 г., рядовой.

МИХНИК Арон Яковлевич, род. в 1895 г., Рязанская обл., Михайловский р-н, д. Хохловка, на фронте с октября 1942 г.

МИХОВ Василий Степанович, род. в 1924 г., Рязанская обл., Михайловский р-н, д. Прудские Выселки. Демобилизован в апреле 1947 г.

МИШЕНЕВ Алексей Глебович, род. в 1920 г., Рязанская обл., Михайловский р-н, д. Завидовка. В Красную Армию призван в октябре 1940 г.

МИШЕНЕВ Андрей Герасимович, род. в 1893 г., Рязанская обл., Михайловский р-н, Еринский с/с, на фронте с апреля 1942 г.

МИШЕЧКИН Михаил Иванович, род. в 1925 г., Украинская ССР, г. Мариуполь, на фронте с мая 1944 г.

МИШИН Василий Николаевич, род. в 1911 г., Рязанская обл., Пронский р-н, на фронте с января 1943 г.

МИШИН Емельян Андреевич, род. в 1905 г., Рязанская обл., Михайловский р-н, с. Печерниковские Выселки, на фронте с октября 1941 г., рядовой. Награжден медалью «За отвагу».

МИШИН Иван Сергеевич, род. в 1910 г., Рязанская обл., г. Михайлов, на фронте с 1941 г., рядовой.

МИШИН Николай Васильевич, род. в 1919 г., Рязанская обл., Захаровский р-н.

МИШИН Николай Емельянович, род. в 1925 г., Рязанская обл., Михайловский р-н, Печерниковский с/с, на фронте с августа 1943 г.

МИШИН Петр Петрович, род. в 1895 г., Рязанская обл., Михайловский р-н, д. Фирюлевка, на фронте с июля 1942 г.

МИШИНЕВ Алексей Глебович, род. в 1920 г. Призван в Красную Армию в октябре 1940 г., 164 ап. На фронте с 1941 г.

МИШИНЕВ Никита Герасимович, род. в 1902 г., на фронте с июня 1942 г.

МИЩЕНКОВ Василий Петрович, род. в 1921 г., Рязанская обл., Михайловский р-н, д. Машково. Демобилизован в июле 1946 г.

МОГУЧЕВ Владимир Павлович, род. в 1923 г., Рязанская обл., г. Михайлов, на фронте с ноября 1941 г., лейтенант, ком. роты ПТР, 320 оиптдн, 155 сд, Калининский, 1-й Украинский фронт, четырежды ранен. Награжден орденами Отечественной войны II степени, Красной Звезды.

МОЖАЕВ Афанасий Никитович, род. в 1894 г., Рязанская обл., Михайловский р-н, Фирюлевский с/с, на фронте с октября 1942 г.

МОЖАЕВ Дмитрий Иванович, род. в 1909 г., Рязанская обл., Михайловский р-н, Фирюлевский с/с, на фронте с июля 1941 г.

МОЖАЕВ Е. Васильевич, род. в 1908 г., Рязанская обл., Михайловский р-н, Виленский с/с, на фронте с июля 1941 г.

МОЖАЕВ Иван Васильевич, род. в 1909 г., Рязанская обл., Михайловский р-н, Фирюлевский с/с, на фронте с августа 1941 г., гв. рядовой. Награжден медалью «За боевые заслуги».

МОЖАЕВ Иван Герасимович, род. в 1920 г., Рязанская обл., Михайловский р-н, Виленский с/с. В Красную Армию призван в ноябре 1940 г., рядовой.

МОЖАЕВ Сергей Иванович, род. в 1913 г., Рязанская обл., Михайловский р-н, Фирюлевский с/с, на фронте с декабря 1942 г.

МОЗАЛЕВ Дмитрий Дмитриевич, род. в 1917 г., Рязанская обл., Михайловский р-н, совхоз им. Ильича, на фронте с 1941 г., 30 атп, шофер. Участвовал во взятии Берлина. Награжден медалями «За взятие Берлина», «За боевые заслуги». После войны работал заведующим мастерскими в совхозе им. Ильича.

МОЗГУНОВ Александр Ильич, род. в 1908 г., Рязанская обл., г. Михайлов, на фронте с июля 1941 г., сержант, старший повар комендантского взвода. Награжден медалью «За отвагу».

МОЗГУНОВ Михаил Ильич, род. в 1915 г., Рязанская обл., г. Михайлов, на фронте с июня 1941 г.

МОЗОЛЕВ Петр Андреевич, род. в 1919 г., Рязанская обл., Чапаевский р-н, д. Павелково.

МОЗУРОВ Александр Степанович, род. в 1922 г., Рязанская обл., Михайловский р-н, д. Высокое, на фронте с октября 1941 г.

МОИСЕЕВ Алексей Александрович, род. в 1924 г. (1923 г.), Рязанская обл., Михайловский р-н, на фронте с января 1942 г.

МОИСЕЕВ Алексей Алексеевич, род. в 1922 г., Рязанская обл., Михайловский р-н, Щетининский с/с, на фронте с октября 1941 г.

МОИСЕЕВ Алексей Данилович, род. в 1922 г., Рязанская обл., г. Михайлов, на фронте с октября 1941 г., гв. лейтенант, ком. взвода, 323 гв. гсп, 128-я гв. гсд. Награжден орденами Отечественной войны I степени, Красной Звезды.

МОИСЕЕВ Василий Иванович, род. в 1910 г., Рязанская обл., г. Михайлов, на фронте с 1941 г., рядовой.

МОИСЕЕВ Василий Никифорович, род. в 1895 г., Рязанская обл., Михайловский р-н, Виленский с/с, на фронте с ноября 1942 г.

МОИСЕЕВ Григорий Лукьянович, род. в 1899 г., Рязанская обл., Михайловский р-н, Октябрьский п/с, на фронте с сентября 1941 г.

МОИСЕЕВ Дмитрий Иванович, род. в 1897 г., Рязанская обл.,

Михайловский р-н, д. Дугинка, на фронте с октября 1942 г.

МОИСЕЕВ Егор Васильевич, род. в 1908 г., Рязанская обл., Михайловский р-н, на фронте с июля 1941 г., рядовой, понтонер, 62 опомб. Награжден медалью «За боевые заслуги».

МОИСЕЕВ Иван Герасимович, род. в 1920 г., Рязанская обл., Михайловский р-н, Щетининский с/с. В Красную Армию призван в ноябре 1940 г., 374 сп. На фронте с 1941 г.

МОИСЕЕВ Иван Петрович, род. в 1914 г., Рязанская обл., Михайловский р-н, Виленский с/с, на фронте с июля 1941 г.

МОИСЕЕВ Иван Степанович, род. в 1902 г., Рязанская обл., Михайловский р-н, Каморинский с/с, на фронте с января 1942 г.

МОИСЕЕВ Михаил Дмитриевич, род. в 1926 г., Рязанская обл., Михайловский р-н, д. Дугинка, на фронте с ноября 1943 г.

МОИСЕЕВ Михаил Леонтьевич, род. в 1919 году, Рязанская обл., Захаровский р-н.

МОИСЕЕВ Михаил Лукьянович, род. в 1903 г., Рязанская обл., г. Михайлов, на фронте с октября 1941 г., рядовой. Награжден медалью «За боевые заслуги».

МОИСЕЕВ Михаил Петрович, род. в 1915 г., Рязанская обл., г. Михайлов, на фронте с октября 1941 г., сержант, ком. орудия. Награжден медалью «За боевые заслуги».

МОИСЕЕВ Николай Васильевич, род. в 1925 г., Рязанская обл., Михайловский р-н,на фронте с января 1943 г., мл. сержант, линейный надсмотрщик, 341 обс, ранен. Награжден медалью «За боевые заслуги».

МОИСЕЕВ Николай Дмитриевич, род. в 1919 г., Рязанская обл., Михайловский р-н, д. Дугинка. В Красную Армию призван в октябре 1939 г., лейтенант, ком. танка Т-70, 369 тбн, 23 тбр. Награжден орденами Красной Звезды, Отечественной войны I степени.

МОИСЕЕВ Петр Алексеевич, род. в 1923 г., Рязанская обл., Михайловский р-н, Щетининский с/с, на фронте с октября 1941 г. Награжден орденом Отечественной войны II степени. Демобилизован в мае 1947 г.

МОИСЕЕВ-ДУГИНСКИЙ Алексей Дмитриевич, род. в 1923 г., Рязанская обл., Михайловский р-н, Еринский с/с.

МОЛОДЦОВ Александр Иванович, род. в 1919 г., Рязанская обл., Михайловский р-н, Красновский с/с. В Красную Армию призван в ноябре 1939 г., Балтийский флот, подводная лодка М130.

МОЛОДЦОВ Иван Васильевич, род. в 1925 г., Рязанская обл., Михайловский р-н, на фронте с января 1943 г. Награжден орденом Отечественной войны II степени. Демобилизован в марте 1948 г.

МОЛОДЦОВ Иван Матвеевич, род. в 1920 г., Рязанская обл., Михайловский р-н. В Красную Армию призван в ноябре 1940 года, на фронте с 1941 г., ефрейтор, ком. отделения, 275-й отдельный батальон войск правительственной связи НКВД СССР, Воронежский фронт. Награжден медалью «За боевые заслуги».

МОЛОДЦОВ Матвей Яковлевич, род. в 1897 г., Рязанская обл., Михайловский р-н, Красновский с/с, на фронте с мая 1943 г.

МОЛОДЦОВ Николай Васильевич, род. в 1924 г., Рязанская обл., Михайловский р-н, Октябрьский п/с, на фронте с декабря 1941 г.

МОЛОДЦОВ Яков Матвеевич, род. в 1926 г., Рязанская обл., Михайловский р-н, Красновский с/с, на фронте с мая 1944 г.

МОЛОДЫХ Николай Иванович, род. в 1904 г., на фронте с июня 1941 г.

МОЛОТКОВ Василий Глебович, род. в 1912 г., Рязанская обл., Михайловский р-н, с. Стрелецкие выселки, на фронте с августа 1941 г.

МОЛОТКОВ Иван Глебович, род. в 1920 г., Рязанская обл., Михайловский р-н, с. Стрелецкие выселки.

МОЛЯКОВ Павел Яковлевич, род. в 1898 г., Рязанская обл., Михайловский р-н, на фронте с сентября 1941 г.

МОЛЯРОВ Алексей Никифорович, род. в 1924 г. (1923 г.), Рязанская обл., Михайловский р-н, д. Красное Городище, на фронте с декабря 1941 г.

МОЛЯРОВ Ефим Максимович, род. в 1897 г., Рязанская обл., г. Михайлов, на фронте с октября 1941 г.

МОЛЯРОВ Иван Семенович, род. в 1899 г., Рязанская обл., Михайловский р-н, д. Красное Городище, на фронте с октября 1941 г.

МОНАХОВ Емельян Петрович, род. в 1902 г., Рязанская обл., Михайловский р-н, с. Печерниковские Выселки, на фронте

с августа 1941 г., рядовой, стрелок, 3 мсб. Награжден медалью «За отвагу».

МОНАХОВ Иван Петрович, род. в 1904 г., Рязанская обл., Михайловский р-н, Печерниковский с/с, на фронте с сентября 1941 года, рядовой, стрелок, 51 сп, 50 сд, ранен. Награжден орденом Отечественной войны I степени, медалью «За боевые заслуги». После войны работал в колхозе «За Родину».

МОНАХОВ Михаил Иванович, род. в 1908 г., Рязанская обл., Михайловский р-н, с. Рачатники, на фронте с июня 1941 г.

МОНАХОВ Михаил Ильич, род. в 1912 г., Рязанская обл., Михайловский р-н, Рачатниковский с/с, на фронте с марта 1943 г.

МОНАХОВ Николай Ильич, род. в 1919 г., Рязанская обл., Михайловский р-н, Рачатниковский с/с. В Красную Армию призван в октябре 1939 г.

МОНАХОВ Николай Михайлович, Рязанская обл., Михайловский р-н, с. Треполье, на фронте с 1941 г., рядовой.

МОНАХОВ Петр Васильевич, род. в 1908 г., Рязанская обл., Михайловский р-н, на фронте с ноября 1943 г.

МОНАХОВ Сергей Андреевич, род. в 1923 г., Рязанская обл., Михайловский р-н, с. Хавертово, на фронте с февраля 1943 г., гв. сержант, зам. ком. орудия. Награжден медалью «За отвагу».

МОНАХОВ Филипп Иванович, род. в 1900 г., Рязанская обл., Михайловский р-н, д. Красное Городище, на фронте с сентября 1941 г., рядовой, ездовой. Награжден медалью «За боевые заслуги».

МОНИКОВ Петр Иванович, род. в 1925 г., Рязанская обл., Михайловский р-н, д. Спасские Выселки (с. Некрасово), на фронте с февраля 1943 г., старшина, 2 сбн, Западный, Дальневосточный фронты, дважды тяжело ранен. Участвовал во взятии Кенигсберга. Участник войны с Японией. Награжден двумя орденами Красной Звезды, медалями «За отвагу», «За взятие Кенигсберга», «За победу над Германией в Великой Отечественной войне 1941–1945 гг.», «За победу над Японией». Демобилизован в 1952 г. Умер 12.07.1973 г. Похоронен в с. Маково.

МОНИКОВ Степан Андреевич, род. в 1908 г., Рязанская обл., Михайловский р-н, д. Хохловка, на фронте с января 1942 г., рядовой. Награжден медалью «За отвагу».

МОНТИРОВСКИЙ Федор Алексеевич, род. в 1924 г., на фронте с августа 1942 г., 240-й полк НКВД.

МОНТУРАВИН Алексей Абрамович, род. в 1910 г., Рязанская обл., Михайловский р-н, д. Хохловка, на фронте с августа 1941 г., рядовой.

МОНЬЕКОВ Николай Терентьевич, род. в 1918 г., Рязанская обл., Михайловский р-н, д. Завидовка, на фронте с 1942 г., рядовой.

МОНЮШКИН Николай Константинович, род. в 1924 г., Рязанская обл., Михайловский р-н, д. Николаевка, на фронте с января 1943 г., рядовой.

МОРАГИН Андрей Иванович, род. в 1915 г., Рязанская обл., Михайловский р-н, д. Ново-Николаевка, на фронте с сентября 1941 г.

МОРАШ Андрей Кондратьевич, род. в 1924 г., Рязанская обл., Михайловский р-н, Виленский с/с, на фронте с декабря 1941 г.

МОРАШ Иван Иванович, род. в 1912 г., Рязанская обл., Михайловский р-н, на фронте с августа 1941 г.

МОРИНА Людмила Карповна, Рязанская обл., Михайловский р-н, Октябрьский п/с.

МОРОВ Дмитрий Кириллович, род. в 1900 г., Рязанская обл., Михайловский р-н, Виленский с/с, на фронте с августа 1941 г.

МОРОЗОВ Александр Андреевич, род. в 1891 г., Рязанская обл., Михайловский р-н, д. Журавли, на фронте с апреля 1943 г.

МОРОЗОВ Александр Иванович, Рязанская обл., Михайловский р-н, Октябрьский п/с.

МОРОЗОВ Александр Николаевич, род. в 1924 году, Рязанская обл., г. Михайлов, на фронте с августа 1942 года, гв. ст. сержант, ком. отд. трофейной команды, 7 гв. вдд, Воронежский, 2-й и 3-й Украинские фронты, трижды ранен. Первое ранение получил в г. Михайлове 15 ноября 1941 г. Награжден орденом Отечественной войны II степени, медалью «За отвагу».

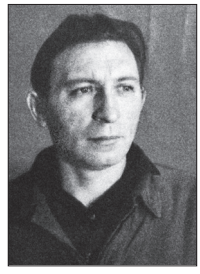

Из наградного листа: *«Тов. Морозов в районе боев дивизии в г. Вена захватил под огнем противника четыре автомашины с разными грузами и один бронетранспортер, причем тов. Морозов, действуя в боевых порядках наших частей, настолько действовал смело и*

решительно, что одну автомашину захватил и доставил в тылы дивизии с водителем противника. За мужество и решительное действие по захвату техники противника тов. Морозов достоин награждения медалью «За отвагу». Зам. командира 7 гв. вдд по тылу гв. полковник Николаев».

МОРОЗОВ Александр Федорович, род. в 1914 г., Рязанская обл., Михайловский р-н, Виленский с/с, на фронте с июня 1941 г.

МОРОЗОВ Алексей Васильевич, род. в 1919 г., Рязанская обл., Михайловский р-н, Виленский с/с. В Красную Армию призван в январе 1940 г. Награжден орденом Отечественной войны II степени.

МОРОЗОВ Алексей Дмитриевич, род. в 1921 г., Рязанская обл., Михайловский р-н, с. Виленка. В Красную Армию призван в сентябре 1940 г., 56-й погранотряд. Награжден орденом Отечественной войны II степени.

МОРОЗОВ Алексей Дмитриевич, род. в 1924 г., Рязанская обл., Михайловский р-н, Виленский с/с, на фронте с августа 1942 г., мл. сержант, 27А, 2-й Украинский фронт. Награжден орденом Славы III степени.

МОРОЗОВ Алексей Дмитриевич, род. в 1926 г., Рязанская обл., Михайловский р-н, Виленский с/с, на фронте с ноября 1943 г.

МОРОЗОВ Алексей Игнатович, род. в 1924 г., на фронте с августа августа 1942 г.

МОРОЗОВ Алексей Михайлович, род. в 1926 г., Рязанская обл., Михайловский р-н, Виленский с/с, на фронте с июня 1944 г.

МОРОЗОВ Алексей Тимофеевич, род. в 1923 г., Рязанская обл., Михайловский р-н, Виленский с/с, на фронте с июня 1942 г., ефрейтор, ст. телефонист. Награжден орденом Отечественной войны II степени, медалью «За боевые заслуги».

МОРОЗОВ Антон Иванович, род. в 1907 г., Рязанская обл., Михайловский р-н, Печерниковский с/с, на фронте с сентября 1941 г.

МОРОЗОВ Василий Григорьевич, род. в 1908 г., Рязанская обл., Михайловский р-н, Виленский с/с, на фронте с августа 1941 г.

МОРОЗОВ Василий Дмитриевич, род. в 1912 г., Рязанская обл., Михайловский р-н, Виленский с/с, на фронте с мая 1942 года, рядовой, наводчик, 921 ап, 354 сд, ранен. Награжден орденом Отечественной войны II степени, медалью «За боевые заслуги».

МОРОЗОВ Василий Игнатович, род. 16.09.1925 г., Рязанская обл., Михайловский р-н, с. Хавертово, на фронте с 1943 г., 2-й Украинский фронт. Участвовал в освобождении Чехословакии, воевал в Румынии, Венгрии. Награжден орденами Славы III степени, Отечественной войны II степени, медалями «За взятие Будапешта», «За победу над Японией». Демобилизован в июле 1948 г.

МОРОЗОВ Василий Михайлович, род. в 1919 г., Рязанская обл., Захаровский р-н, д. Малинищи.

МОРОЗОВ Василий Петрович, род. в 1925 г., Рязанская обл., Михайловский р-н, на фронте с января 1943 г.

МОРОЗОВ Владимир Дмитриевич, род. в 1916 г., Рязанская обл., Михайловский р-н, Виленский с/с, на фронте с июля 1941 г.

МОРОЗОВ Владимир Иванович, род. в 1921 г., Рязанская обл., Михайловский р-н, Виленский с/с. В Красную Армию призван в январе 1940 г., на фронте с 1941 г., гв. мл. лейтенант, ком. танкового взвода, 1-й гв. тбн, 100 гв. тбр, 4-й Украинский фронт. Награжден орденами Красной Звезды, Отечественной войны I степени.

МОРОЗОВ Гавриил Гаврилович, род. в 1916 г., Рязанская обл., г. Михайлов, на фронте с декабря 1942 г.

МОРОЗОВ Григорий Васильевич, род. в 1898 г., Рязанская обл., Михайловский р-н, Печерниковский с/с, на фронте с марта 1942 г.

МОРОЗОВ Григорий Степанович, род. в 1920 г., Рязанская обл., Михайловский р-н, Виленский с/с, на фронте с августа 1941 г.

МОРОЗОВ Дмитрий Владимирович, род. 29.09.1922 г., Рязанская обл., Михайловский р-н, Горностаевский с/с. В Красную Армию призван в 1941 г., в 1942 году окончил Севастопольское училище зенитной артиллерии и отправлен на фронт. Участвовал в битве на Курской дуге, в боях за Киев, Орел, Станиславск. Известие о победе встретил в Праге. Награжден орденами Красной Звезды, Отечественной войны I степени. Демобилизован в 1946 году.

МОРОЗОВ Дмитрий Егорович, род. в 1903 г., Рязанская обл., Михайловский р-н, Еринский с/с, на фронте с октября 1942 г.,

МОРОЗОВ Дмитрий Иванович, род. в 1910 г., Рязанская обл., Михайловский р-н, п. Октябрьский, на фронте с августа 1941 года, рядовой. Награжден орденом Отечественной войны I степени, медалью «За боевые заслуги».

МОРОЗОВ Дмитрий Иванович, род. в 1925 г., Рязанская обл., Михайловский р-н, д. Хохловка, на фронте с апреля 1943 г.

МОРОЗОВ Иван Алексеевич, род. в 1919 г., Рязанская обл., Михайловский р-н.

МОРОЗОВ Иван Васильевич, Рязанская обл., Михайловский р-н, Виленский с/с.

МОРОЗОВ Иван Григорьевич, род. в 1905 г., Рязанская обл., Михайловский р-н, Виленский с/с, на фронте с октября 1941 г.

МОРОЗОВ Иван Денисович, род. в 1919 г., Рязанская обл., Михайловский р-н, с. Маково.

МОРОЗОВ Иван Петрович, род. 7.05.1919 г., Рязанская обл., Михайловский р-н, с. Виленка. В Красную Армию призван в январе 1940 г., 624 сп. На фронте с 1941 г., 9 сап, 1-й Белорусский фронт, ранен. Участвовал в битве на Курской дуге, освобождении Варшавы, взятии Берлина. Награжден орденами Красной Звезды, Отечественной войны II степени, медалями «За отвагу», «За боевые заслуги», «За освобождение Варшавы», «За взятие Берлина», «За трудовую доблесть». После войны работал в п. Горенка.

МОРОЗОВ Иван Спиридонович, род. в 1919 г., Рязанская обл., Михайловский р-н, с. Пронегородище. В Красную Армию призван в январе 1940 г.

МОРОЗОВ Иван Степанович, род. в 1910 г., Рязанская обл., Михайловский р-н, на фронте с июля 1941 г.

МОРОЗОВ Иван Яковлевич, Рязанская обл., Михайловский р-н, Жмуровский с/с.

МОРОЗОВ Константин Егорович, Рязанская обл., Михайловский р-н, п. Привокзальный.

МОРОЗОВ Матвей Григорьевич, род. в 1913 г., Рязанская обл., Михайловский р-н. В Красную Армию призван в июне 1940 г., на фронте с июня 1941 г., сержант, ком. отд., 2 мсб, 2 гв. мехбр, 1 гв. мехкорпус, четырежды ранен. Участвовал во взятии Вены, Будапешта, в форсировании рек Днепр, Дунай. Награжден орденом Славы III степени, медалями «За боевые заслуги», «За отвагу».

МОРОЗОВ Михаил Васильевич, род. в 1914 г., Рязанская обл., Михайловский р-н, Виленский с/с, на фронте с октября 1941 г., рядовой, автоматчик. Награжден орденом Отечественной войны II степени, медалью «За отвагу».

МОРОЗОВ Михаил Иванович, род. в 1926 г., Рязанская обл., Михайловский р-н, с. Виленка, на фронте с ноября 1943 г., рядовой. Награжден орденами Славы III степени, Отечественной войны I степени.

МОРОЗОВ Михаил Никитович, род. в 1925 г., Рязанская обл., Октябрьский р-н, Виленский с/с, на фронте с августа 1943 г.

МОРОЗОВ Михаил Николаевич, род. в 1925 г., Рязанская обл., Михайловский р-н, Виленский с/с, на фронте с августа 1943 г.

МОРОЗОВ Михаил Сергеевич, род. в 1924 г., Рязанская обл., Михайловский р-н, Виленский с/с, на фронте с декабря 1941 г.

МОРОЗОВ Михаил Степанович, род. в 1901 г., Рязанская обл., Михайловский р-н, с. Виленка, на фронте с августа 1941 г., рядовой, Ленинградский, Южный, Сталинградский фронты, дважды тяжело ранен. Награжден орденом Отечественной войны I степени, медалью «За отвагу». После войны работал заведующим фермой в колхозе «Красный партизан».

МОРОЗОВ Николай Дмитриевич, род. в 1918 г., Рязанская обл., Михайловский р-н, с. Виленка, на фронте с июля 1941 г. Награжден орденом Отечественной войны II степени.

МОРОЗОВ Николай Иванович, род. в 1920 г., Рязанская обл., Михайловский р-н, на фронте с января 1942 г.

МОРОЗОВ Николай Иванович, род. в 1921 г., Рязанская обл., Михайловский р-н, Виленский с/с. В Красную Армию призван в январе 1940 г.

МОРОЗОВ Николай Иванович, род. в 1924 г., Рязанская обл., Михайловский р-н, Виленский с/с, на фронте с декабря 1941 г.

МОРОЗОВ Николай Иванович, род. в 1924 г., Рязанская обл., Михайловский р-н, Еринский с/с, на фронте с августа 1942 г., мл. лейтенант, командир роты ПТР, 791 сп, 135 сд, 38А, трижды ранен. Награжден орденом Красной Звезды.

МОРОЗОВ Николай Иванович, род. в 1926 г., Рязанская обл., Михайловский р-н, на фронте с декабря 1943 г.

МОРОЗОВ Николай Максимович, род. в 1892 г., Рязанская обл., Михайловский р-н, Виленский с/с. Участник Гражданской войны, на фронтах Великой Отечественной войны с сентября 1942 г., сержант адм. службы, ст. повар хозвзвода, 135 апабр, Воронежский, 1-й Украинский фронты. Награжден медалью «За боевые заслуги».

МОРОЗОВ Николай Михайлович, род. в 1913 г., Рязанская обл., Михайловский р-н, на фронте с июня 1942 г.

МОРОЗОВ Николай Степанович, род. в 1920 г., Рязанская обл., Михайловский р-н, Печерниковский с/с.

МОРОЗОВ Николай Федорович, род. в 1923 г., Рязанская обл., Михайловский р-н, Октябрьский п/с.

МОРОЗОВ Николай Федорович, род. в 1926 году, Рязанская обл., Михайловский р-н, Ижеславльский с/с, на фронте с ноября 1943 г.

МОРОЗОВ Петр Васильевич, род. в 1905 г., Рязанская обл., Михайловский р-н, Печерниковский с/с, на фронте с августа 1941 г.

МОРОЗОВ Петр Георгиевич, род. в 1905 г., Рязанская обл., Михайловский р-н, сл. Козловка, на фронте с июня 1941 г.

МОРОЗОВ Петр Григорьевич, род. в 1901 г., Рязанская обл., Михайловский р-н, Виленский с/с, на фронте с августа 1941 г.

МОРОЗОВ Петр Лукьянович, род. в 1895 г., Рязанская обл., Михайловский р-н, сл. Самодуровка, на фронте с июня 1942 г.

МОРОЗОВ Семен Федорович, род. в 1909 г., Рязанская обл., Михайловский р-н, Виленский с/с, на фронте с октября 1941 г.

МОРОЗОВ Сергей Григорьевич, род. в 1926 г., Рязанская обл., Михайловский р-н, Печерне-Высельский с/с, на фронте с сентября 1943 г.

МОРОЗОВ Тимофей Павлович, род. в 1898 г., Рязанская обл., Михайловский р-н, Виленский с/с, на фронте с сентября 1941 г.

МОРОЗОВ Трофим Максимович, род. в 1895 г., Рязанская обл., Михайловский р-н, Октябрьский п/с, на фронте с февраля 1942 г.

МОРОЗОВ Филипп Максимович, род. в 1897 г., Рязанская обл., Михайловский р-н, Виленский с/с, на фронте с сентября 1941 года, сержант, ст. плотник, 146 омостсб, ранен. Награжден медалью «За отвагу».

МОРОЗОВ Филипп Николаевич, род. в 1908 г., Рязанская обл., Михайловский р-н, Печерниковский с/с, на фронте с октября 1941 г., рядовой. Награжден медалью «За боевые заслуги».

МОРОЗОВ Яков Григорьевич, род. в 1907 г., Рязанская обл., Михайловский р-н, с. Печерниковские Выселки, на фронте с июня 1941 г.

МОРОЗОВА Александра Ивановна, род. в 1923 г., Рязанская обл., Михайловский р-н, Щетининский с/с, на фронте с июля 1943 г.

МОРОЗОВА Мария Александровна, род. в 1923 г., Рязанская обл., Михайловский р-н, Щетининский с/с, на фронте с марта 1943 г.

МОРОЗОВ-ФОМИН Александр Васильевич, род. в 1904 году, Рязанская обл., Михайловский р-н, 632 тп., Дальневосточный фронт. Участвовал в войне с Японией. Демобилизован в 1945 г.

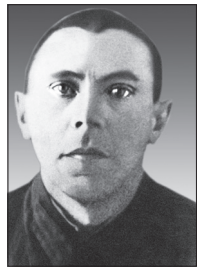

МОРЩЕЦОВ Николай Петрович, род. в 1904 г., Рязанская обл., Михайловский р-н, на фронте с апреля 1943 г.

МОСКВИТИН Алексей Семенович, род. в 1916 г., Рязанская обл., Михайловский р-н, с. Пушкари, на фронте с июля 1941 г, гв. ст. лейтенант, ком. огневого взвода, 248 гв. иптап, 11 гв. оиптбр, Воронежский, 1-й Украинский фронты. Награжден орденом Красной Звезды.

МОСКОВКИН Сергей Филиппович, род. в 1918 г., Рязанская обл., Михайловский р-н, д. Машково. Демобилизован в марте 1946 г.

МОСОЛКОВ Иван Ильич, род. в 1896 г., Рязанская обл., Михайловский р-н, с. Печерниковские Выселки, на фронте с ноября 1942 г.

МОСОЛКОВ Михаил Иванович, род. в 1925 г., Рязанская обл., Михайловский р-н, на фронте с марта 1943 г., рядовой, вычислитель, 663 орадн, Карельский, 2-й Белорусский фронты. Награжден медалью «За боевые заслуги».

МОСОЛКОВ Николай Петрович, род. в 1924 г., Рязанская обл., Михайловский р-н, Печерне-Высельский с/с, на фронте с сентября 1942 г., рядовой. Награжден медалью «За отвагу».

МОСТОВОЙ Егор Иванович, род. в 1902 г., Рязанская обл., Михайловский р-н, на фронте с 1942 г.

МОТИН Василий Иванович, род. в 1926 г., Рязанская обл., Михайловский р-н, Ижеславльский с/с, на фронте с ноября 1943 г., сержант, заряжающий, 1-й Белорусский фронт. Награжден орденом Славы III степени, медалью «За отвагу».

МОТИН Иван Сергеевич, род. в 1901 г., Рязанская обл., Михайловский р-н, Ижеславльский с/с, на фронте с июля 1942 г.

МОТКОВ Иван Михайлович, род. в 1901 г., Рязанская обл., Михайловский р-н, с. Стубле, на фронте с августа 1941 г.

МОТОВ Василий Моисеевич, род. в 1900 г., Рязанская обл., Михайловский р-н, с. Глинки, на фронте с апреля 1942 г.

МОТЫЛЕВ Алексей Арсентьевич, род. в 1904 г., Рязанская обл., Михайловский р-н, д. Высокое, на фронте с октября 1941 г.

МОУЛЬ Виктор Андреевич, род. в 1914 г., Рязанская обл., Михайловский р-н, с. Маково, на фронте с сентября 1941 г., рядовой.

МОХОВ Абрам Матвеевич, род. в 1901 г., Рязанская обл., Михайловский р-н, с. Прудская, на фронте с марта 1943 г, рядовой. Награжден медалью «За отвагу».

МОХОВ Александр Алексеевич, род. в 1907 г., Рязанская обл., Михайловский р-н, Щетининский с/с. Награжден орденом Отечественной войны II степени.

МОХОВ Александр Михайлович, род. в 1912 г., Рязанская обл., Михайловский р-н, д. Старопашенка, на фронте с января 1942 г.

МОХОВ Александр Петрович, род. в 1903 г., Рязанская обл., Михайловский р-н, Рачатниковский с/с, на фронте с мая 1942 г.

МОХОВ Алексей Алексеевич, род. в 1926 г., Рязанская обл., Михайловский р-н, с. Прудская, на фронте с февраля 1945 г.

МОХОВ Алексей Яковлевич, род. в 1918 г., Рязанская обл., Михайловский р-н, д. Прудские Выселки. Демобилизован в июне 1946 г.

МОХОВ Анатолий Яковлевич, род. в 1926 г., Рязанская обл., Михайловский р-н, с. Прудская, на фронте с ноября 1943 г.

МОХОВ Василий Михайлович, род. в 1924 г., Рязанская обл., Михайловский р-н, Рачатниковский с/с, на фронте с октября 1941 г. Награжден орденом Отечественной войны I степени.

МОХОВ Василий Степанович, род. в 1924 г., Рязанская обл., Михайловский р-н, д. Бояринцево, на фронте с августа 1942 года, рядовой, связист. Награжден орденом Отечественной войны II степени, медалью «За отвагу». Демобилизован в марте 1947 г.

МОХОВ Григорий Петрович, род. в 1890 г., Рязанская обл., Михайловский р-н, с. Прудская, на фронте с ноября 1943 г.

МОХОВ Григорий Федорович, род. в 1894 г., Рязанская обл., Михайловский р-н, с. Прудская, на фронте с сентября 1942 г.

МОХОВ Дмитрий Никифорович, род. в 1914 г., Рязанская обл., Михайловский р-н, с. Прудская, на фронте с мая 1942 г.

МОХОВ Иван Александрович, род. в 1927 г., Рязанская обл., Михайловский р-н, Рачатниковский с/с, на фронте с ноября 1944 г.

МОХОВ Иван Андреевич, род. в 1895 г., Рязанская обл., Михайловский р-н, Рачатниковский с/с, на фронте с июня 1944 г.

МОХОВ Иван Григорьевич, род. в 1920 г. В Красную Армию призван в октябре 1940 г. На фронте с 1941 г.

МОХОВ Иван Кузьмич, род. в 1920 г., Рязанская обл., Михайловский р-н, с. Прудская. Демобилизован в январе 1947 г.

МОХОВ Иван Михайлович, род. в 1921 г., Рязанская обл., Михайловский р-н, с. Прудская. В Красную Армию призван в ноябре 1940 г., на фронте с июня 1941 г., ст. сержант, механик-водитель танка Т-34, 500 отбн. Награжден орденом Красной Звезды.

МОХОВ Иван Петрович, род. в 1911 г., Рязанская обл., Михайловский р-н, д. Свистово, на фронте с апреля 1942 г.

МОХОВ Михаил Акимович, род. в 1921 г., Рязанская обл., Михайловский р-н, д. Прудские Выселки. В Красную Армию призван в сентябре 1940 г., 56-й погранотряд.

МОХОВ Михаил Максимович, род. в 1903 г., Рязанская обл., Михайловский р-н, с. Рачатники, на фронте с августа 1941 г.

МОХОВ Николай Акимович, род. в 1927 г., Рязанская обл., Михайловский р-н, д. Прудские Выселки, на фронте с ноября 1944 г.

МОХОВ Николай Андреевич, род. в 1906 г., Рязанская обл., Михайловский р-н, Рачатниковский с/с. Награжден орденом Отечественной войны II степени.

МОХОВ Николай Васильевич, род. в 1926 г., Рязанская обл., Михайловский р-н, с. Прудская, на фронте с июня 1942 г. Награжден орденом Отечественной войны II степени.

МОХОВ Николай Федорович, род. в 1925 г., Рязанская обл., Михайловский р-н, с. Прудская, на фронте с января 1943 г.

МОХОВ Павел Иванович, род. в 1901 г., Рязанская обл., Михайловский р-н, д. Прудские Выселки, на фронте с июля 1942 г.

МОХОВ Павел Степанович, род. в 1904 г., Рязанская обл., Михайловский р-н, с. Прудская, на фронте с августа 1941 г.

МОХОВ Петр Яковлевич, род. в 1900 г., Рязанская обл., Михайловский р-н, д. Прудские Выселки, на фронте с октября 1941 г.

МОХОВ Семен Александрович, род. в 1908 г., Рязанская обл., Михайловский р-н, д. Прудские Выселки, на фронте с сентября 1941 г.

МОХОВ Сергей Алексеевияч, род. в 1911 г., Рязанская обл., Михайловский р-н, с. Прудская, на фронте с июня 1941 г., рядовой. Награжден орденом Отечественной войны II степени.

МОХОВ Степан Андреевич, род. 24.07.1909 г., Рязанская обл., Михайловский р-н, д. Прудские Выселки, на фронте с 1941 года, гв. рядовой, 62 ап, 29 гв. ад. В 1941 г. в Смоленской обл., г. Рослово, был взят в плен, сбежал ночью на 13-й день. Воевал под Москвой. Награжден орденом Отечественной войны II степени, медалями «За боевые заслуги», «За отвагу».

МОХОВ Федор Алексеевич, род. в 1920 г., Рязанская обл., г. Михайлов. В Красную Армию призван в сентябре 1940 г., на фронте с 1942 г., сержант, телефонист штабной батареи командующего артиллерии, 114 ск. Участвовал в битве на Курской дуге, в освобождении Бреста, Варшавы. Награжден орденом Отечественной войны I степени, медалью «За отвагу». Демобилизован в мае 1946 г.

МОХОВ Федор Матвеевич, род. в 1907 г., Рязанская обл., Михайловский р-н, д. Серебрянь, на фронте с июня 1941 г.

МОХОВ Яков Степанович, род. в 1897 г., Рязанская обл., Михайловский р-н, с. Прудская, на фронте с апреля 1943 г.

МОХОВА Зинаида М., род. в 1924 году, Рязанская обл., Михайловский р-н, Старопашенский с/с, на фронте с февраля 1944 г.

МОЧАЛИН Николай Александрович, род. в 1924 г., Рязанская обл., Михайловский р-н, д. Татарки, на фронте с августа 1942 г.

МОЧАЛИН Сергей Александрович, род. в 1921 г., Рязанская обл., Михайловский р-н, д. Татарки. В Красную Армию призван в сентябре 1940 г., в/ч № 1500.

МОШЕНЕВ Виктор Андреевич, род. в 1910 г., Рязанская обл., Михайловский р-н, д. Завидовка, на фронте с января 1942 г.

МОШЕНЕВ Глеб Степанович, род. в 1896 г., Рязанская обл., Михайловский р-н, д. Завидовка, на фронте с октября 1941 г.

МОШЕНЕВ Николай Тимофеевич, род. в 1912 г., Рязанская обл., Михайловский р-н, д. Завидовка, на фронте с января 1942 г.

МОШКОВ Иван Никитич, род. в 1900 г., Рязанская обл., Михайловский р-н, Ижеславльский с/с, на фронте с августа 1941 г.

МУЗЛАНОВ Алексей Сергеевич, род. 8.05.1925 г., Рязанская обл., Горловский р-н, с. Кремневка, на фронте с января 1943 г., ст. лейтенант, ком. отделения, хим. инструктор, Ленинградский, 3-й Прибалтийский фронты, дважды ранен, контужен. Награжден орденом Отечественной войны II степени, медалями «За оборону Ленинграда», «За победу над Германией в Великой Отечественной войне 1941–1945 гг.». Демобилизован в сентябре 1945 г. После войны работал инструктором Горловского райкома партии, редактором газеты «Цемент».

МУРАВЬЕВ Алексей Иванович, род. в 1905 г., Рязанская обл., Михайловский р-н, д. Ново-Николаевка, на фронте с июня 1941 г.

МУРАВЬЕВ Василий Иванович, род. в 1909 г., Рязанская обл., Михайловский р-н, с. Виленка. Призван в Красную Армию в июне 1942 г.

МУРАВЬЕВ Иван Иванович, род. в 1908 г., Рязанская обл., Михайловский р-н, Виленский с/с, на фронте с октября 1941 г.

МУРАВЬЕВ Михаил Дмитриевич, род. в 1920 г., Рязанская обл., Михайловский р-н, Виленский с/с. В Красную Армию призван в ноябре 1940 г., на фронте с ноября 1941 г., старшина, авиатехник, Ленинградский фронт, тяжело ранен. Демобилизован по ранению в мае 1943 г. Награжден орденами Славы III степени, Отечественной войны II степени, медалями «За боевые заслуги», «За победу над Германией в Великой Отечественной вой-

не 1941–1945 гг.». Работал пропагандистом в Октябрьском РКП(б).

МУРАВЬЕВ Михаил Иванович, род. в 1911 г., Рязанская обл., Михайловский р-н, Виленский с/с, на фронте с июня 1941 г.

МУРАВЬЕВ Михаил Николаевич, род. в 1925 г., Рязанская обл., Октябрьский р-н, Горностаевский с/с, на фронте с апреля 1944 г.

МУРАВЬЕВ Николай Иванович, род. в 1915 г., Рязанская обл., Михайловский р-н, на фронте с мая 1943 г., рядовой, разведчик, 52 сп, тяжело ранен. Награжден медалью «За отвагу».

МУРАВЬЕВ Петр Дмитриевич, род. в 1905 г., Рязанская обл., Михайловский р-н, с. Виленка, на фронте с сентября 1941 г.

МУРАВЬЕВ Сергей Иванович, род. в 1908 г., Рязанская обл., Михайловский р-н, с. Маково, на фронте с июня 1941 г.

МУРАМОВ Николай Филиппович, Рязанская обл., Михайловский р-н, Голдинский с/с, на фронте с 1941 г., ст. сержант, шофер, 1186 гв. ипап. Награжден медалями «За отвагу», «За боевые заслуги».

МУРАТОВ Виктор Алексеевич, Рязанская обл., Михайловский р-н, Грязновский с/с.

МУРАТОВ Егор Родионович, род. в 1909 г., Рязанская обл., Михайловский р-н, д. Ново-Николаевка, на фронте с июля 1942 г.

МУРАТОВ Юрий Васильевич, род. в 1927 г., Рязанская обл., Михайловский р-н, с. Маково, на фронте с декабря 1944 г.

МУРАШЕВ Георгий Георгиевич, род. в 1915 г., Рязанская обл., г. Михайлов, на фронте с октября 1941 г.

МУРАШЕВ Егор Родионович, род. в 1909 г., Рязанская обл., Михайловский р-н, д. Ново-Николаевка, на фронте с июля 1941 года.

МУРАШЕВ Иван Александрович, род. в 1919 г., Иркутская обл., Харикский р-н, с. Харик. В Красную Армию призван в 1939 г., на фронте с апреля 1943 года. Награжден орденом Красной Звезды, медалью «За отвагу».

МУРАШЕВ Михаил Андреевич, род. в 1914 г., Рязанская обл., Михайловский р-н, Октябрьский п/с, на фронте с апреля 1942 г.

МУРАШЕВ Николай Васильевич, род. в 1910 г., Рязанская обл., г. Михайлов, на фронте с июля 1941 г.

МУРАШЕВ Николай Егорович, род. в 1913 г., Рязанская обл., Михайловский р-н, Виленский с/с, на фронте с августа 1941 г.

МУРАШЕВ Николай Константинович, род. в 1927 г., Рязанская обл., Михайловский р-н, д. Карандеевка, на фронте с ноября 1944 г.

МУРАШЕВ Степан Гаврилович, род. в 1900 г., Рязанская обл., Михайловский р-н, д. Ново-Николаевка, на фронте с октября 1941 г.

МУРАШЕВ Федор Гаврилович, род. в 1898 г., Рязанская обл., Михайловский р-н, д. Ново-Николаевка, на фронте с октября 1941 г.

МУРАШЕВ Федор Егорович, род. в 1922 г., Рязанская обл., Михайловский р-н, д. Ново-Николаевка, на фронте с октября 1941 г.

МУРАШЕВ Василий Алексеевич, род. в 1907 г., Рязанская обл., Михайловский р-н, на фронте с ноября 1942 г.

МУРАШОВ Андрей Поликарпович, род. в 1911 г., Рязанская обл., Михайловский р-н, д. Ново-Николаевка, на фронте с декабря 1942 г., рядовой. Награжден медалью «За отвагу».

МУРАШОВ Андрей Степанович, род. в 1900 г., Рязанская обл., Михайловский р-н, с. Маково, на фронте с августа 1941 г.

МУРАШОВ Виктор Иванович, род. в 1909 г., Рязанская обл., Михайловский р-н, д. Ново-Николаевка, на фронте с июня 1941 г.

МУРАШОВ Дмитрий Ефимович, род. в 1908 г., Рязанская обл., Михайловский р-н, д. Ново-Николаевка, на фронте с июля 1941 г.

МУРАШОВ Лазарь Александрович, род. в 1903 г., Рязанская обл., Михайловский р-н, Трепольский с/с. Награжден орденом Отечественной войны II степени.

МУРАШОВ Николай Яковлевич, род. в 1927 г., Рязанская обл., Михайловский р-н, Трепольский с/с, на фронте с декабря 1944 г.

МУРАШОВ Павел Степанович, род. в 1897 г., Рязанская обл., Михайловский р-н, с. Маково, на фронте с октября 1941 г.

МУРАШОВ Степан Васильевич, род. в 1901 г., Рязанская обл., Михайловский р-н, д. Ново-Николаевка, на фронте с октября 1941 г.

МУРАШОВ Федор Егорович, род. в 1924 г., Рязанская обл., Михайловский р-н, на фронте с октября 1942 г., в/ч № 427.

МУРАШОВ Филипп Ларионович, род. в 1905 г., Рязанская обл., Михайловский р-н, д. Ново-Николаевка, на фронте с июня 1941 г.

МУРАШОВА Анна Илларионовна, род в 1911 году, Рязанская обл., Михайловский р-н, Октябрьский п/с, на фронте с 1941 г., военврач 3-го ранга, 59 исбн, 62 исбр, Сталинградский, Донской, Юго-Западный, Калининский, 1-й Прибалтийский, Белорусский фронты. Награждена орденами Красной Звезды, Отечественной войны I и II степени, медалью «За боевые заслуги».

МУРЗИН Алексей Федорович, род. в 1914 г., Рязанская обл., Михайловский р-н, Еринский с/с, на фронте с сентября 1941 г.

МУРЗИН Василий Сергеевич, род. в 1924 г., Рязанская обл., Михайловский р-н, Козловский с/с, на фронте с августа 1942 г.

МУРЗИН Иван Федорович, род. в 1919 г., Рязанская обл., Михайловский р-н. В Красную Армию призван в ноябре 1939 г.

МУРЗИН Михаил Семенович, род. в 1909 г., Рязанская обл., Михайловский р-н, Виленский с/с, на фронте с июля 1941 г.

МУРЗИН Михаил Федорович, род. в 1921 г., Рязанская обл., Михайловский р-н, Виленский с/с. В Красную Армию призван в ноябре 1940 г.

МУРЗИН Николай Александрович, род. в 1927 г., Рязанская обл., Михайловский р-н, Виленский с/с, на фронте с ноября 1944 г.

МУРЗИН Николай Алексеевич, род. 7.12.1923 г., Рязанская обл., Михайловский р-н, с. Виленка, на фронте с октября 1942 г. по 1944 г., пулеметчик, Ленинградский фронт, дважды ранен. Участвовал в прорыве блокады Ленинграда. Демобилизован в августе 1946 г. Награжден орденом Отечественной войны I степени, медалью «За оборону Ленинграда».

МУРЗИНА Анна Васильевна, род. в 1922 г., Рязанская обл., Михайловский р-н, с. Виленка.

МУРМАНЦЕВ Петр Дмитриевич, род. в 1911 г. Рязанская обл, Михайловский район, Виленский с/с. На фронте с августа 1942 года, рядовой, 260 сд.

МУРОМЦЕВ Александр Николаевич, род. в 1905 г., Рязанская обл., Михайловский р-н, Виленский с/с, на фронте с января 1942 г.

МУРОМЦЕВ Василий Михайлович, род. в 1917 г., Рязанская обл., Михайловский р-н, на фронте с июля 1941 г., рядовой.

МУРОМЦЕВ Егор Алексеевич, род. 15.03.1908 года, Рязанская обл., Октябрьский р-н, с. Виленка, на фронте с июля 1941 г., ст. лейтенант, нач. связи дивизиона, Волховский, Сталинградский, Карельский, 2-й Белорусский фронты. Награжден орденом Красной Звезды, медалью «За победу над Германией в Великой Отечественной войне 1941–1945 гг.». После войны работал председателем Виленского сельсовета.

МУРОМЦЕВ Иван Михайлович, род. в 1913 г., Рязанская обл., Михайловский р-н, Виленский с/с, на фронте с августа 1941 г., ефрейтор, разведчик, 340 омсрр, 274 сд. Награжден орденом Красной Звезды, медалью «За отвагу».

МУРОМЦЕВ Иван Николаевич, род. в 1909 г., Рязанская обл., Михайловский р-н, на фронте с января 1943 г.

МУРОМЦЕВ Михаил Алексеевич, род. в 1913 г., Рязанская обл., Михайловский р-н, на фронте с августа 1941 г., в/ч 616.

МУРОМЦЕВ Михаил Алексеевич, род. в 1913 г., Рязанская обл., Михайловский р-н, Виленский с/с, на фронте с августа 1941 г., мл. сержант, автоматчик. Награжден медалью «За боевые заслуги».

МУРОМЦЕВ Николай Иванович, род. в 1902 г., Рязанская обл., Михайловский р-н, Ижеславльский с/с, на фронте с мая 1943 г.

МУРОМЦЕВ Петр Александрович, род. в 1902 г., Рязанская обл., Михайловский р-н, Виленский с/с, на фронте с августа 1942 г.

МУРОМЦЕВ Петр Дмитриевич, род. в 1911 г., Рязанская обл., Михайловский р-н, Виленский с/с, на фронте с сентября 1941 года, сержант, орудийный номер, 3 бн, 568 сп, 149 сд. Награжден медалями «За боевые заслуги», «За отвагу».

МУРТИЛОВ Иван Иванович, род. в 1926 г., Рязанская обл., Михайловский р-н, Ижеславльский с/с, на фронте с ноября 1943 г.

МУСАЕВ Аким-газе, род. в 1923 году, на фронте с апреля 1943 г.

МУСАРЕВ Алексей Иванович, род. в 1925 г., Рязанская обл., Михайловский р-н, Печерниковский с/с, на фронте с июня 1943 г.

МУСОРОВ Иван Иванович, род. в 1909 г., Рязанская обл., Михайловский р-н, с. Печерники, на фронте с июля 1942 г.

МУТИКОВ Николай Яковлевич, род. в 1922 г., Рязанская обл.,

Михайловский р-н, Новопанский с/с, на фронте с декабря 1941 г.

МУТЫЛО Петр Михайлович, род. 6.10.1911 г., Кировоградская обл., Новогородский р-н, с. Верблюжка, на фронте с сентября 1941 г., майор, ком. батальона, Сталинградский, 1-й Украинский фронты. Награжден орденами Красной Звезды, Отечественной войны степени, медалями «За боевые заслуги», «За отвагу», «За победу над Германией в Великой Отечественной войне 1941–1945 гг.». Демобилизован в феврале 1946 г.

МУХАНОВ Михаил Дмитриевич, род. в 1910 г., Рязанская обл., г. Михайлов, на фронте с января 1942 г.

МУХИН Алексей Петрович, род. в 1897 г., Рязанская обл., г. Михайлов, на фронте с октября 1941 года.

МУХИН Илья Ефремович, род. в 1898 г., Рязанская обл., Михайловский р-н, с. Стубле, на фронте с октября 1941 г.

МУХИН Сергей Александрович, род. в 1912 г., Рязанская обл., Михайловский р-н, Октябрьский п/с, на фронте с сентября 1941 года, ст. сержант, ком. отделения, 147 апабр. Награжден медалью «За боевые заслуги».

МЫЛЬЦЕВ Василий Николаевич, род. в 1912 г., Рязанская обл., Михайловский р-н, д. Розвальнево, на фронте с июня 1941 г.

МЫЛЬЦЕВ Федор Николаевич, род. в 1901 г., Рязанская обл., г. Михайлов, на фронте с апреля 1942 г.

МЫСЕВ Дмитрий Иванович, род. в 1897 г., Рязанская обл., Михайловский р-н, д. Дугинка, на фронте с октября 1941 г.

МЫСИН Александр Павлович, род. в 1919 г., Рязанская обл., Михайловский р-н, Стрелецко-Высельский с/с. В Красную Армию призван в январе 1940 г.

МЫСИН Алексей Андреевич, род. в 1927 г., Рязанская обл., Михайловский р-н, д. Дугинка, на фронте с ноября 1944 г.

МЫСИН Алексей Михайлович, род. в 1926 г., Рязанская обл., Михайловский р-н, с. Зайчино, на фронте с ноября 1943 г., мл. сержант, ранен. Участник войны с Японией. Награжден медалью «За боевые заслуги».

МЫСИН Андрей Федорович, род. в 1901 г., Рязанская обл., Михайловский р-н, д. Дугинка, на фронте с августа 1941 г.

МЫСИН Василий Васильевич, род. в 1920 году, Рязанская обл., Михайловский р-н, Виленский с/с.

МЫСИН Владимир Васильевич, род. в 1921 г., Рязанская обл., Михайловский р-н, п. цемзавода «Спартак». В Красную Армию призван в сентябре 1940 г., 56-й погранотряд.

МЫСИН Григорий Егорович, род. в 1922 г., Рязанская обл., Михайловский р-н, Новопанский с/с, на фронте с октября 1942 г.

МЫСИН Михаил Иванович, род. в 1910 г., Рязанская обл., Михайловский р-н, Новопанский с/с. Демобилизован в январе 1946 г.

МЫСИН Михаил Кириллович, род. в 1894 г., Рязанская обл., Михайловский р-н, с. Зайчино, на фронте с октября 1942 г.

МЫСКИН Николай Александрович, род. в 1925 г., Рязанская обл., Октябрьский р-н, д. Курлышево, на фронте с августа 1943 года, ефрейтор, экспедитор штаба, 199 шад, 1-й, 2-й Белорусские фронты. Награжден медалью «За боевые заслуги».

МЫСКОВ Иван Александрович, род. в 1913 г., Рязанская обл., Михайловский р-н, д. Курлышево, на фронте с октября 1941 г.

МЫСКОВ Петр Александрович, род. в 1909 г., Рязанская обл., Михайловский р-н, д. Курлышево, на фронте с августа 1941 г.

МЫТАРЕВ Александр Евгеньевич, род. в 1927 г., Рязанская обл., Михайловский р-н, Козловский с/с, на фронте с февраля 1945 г.

МЫТАРЕВ Александр Иванович, род. в 1904 г., Рязанская обл., Михайловский р-н, Козловский с/с, на фронте с августа 1941 г.

МЫТАРЕВ Александр Иванович, род. в 1918 г., Рязанская обл., Михайловский р-н, Козловский с/с. В Красную Армию призван в октябре 1939 г., на фронте с 1941 г., ефрейтор, кузнец, 18 ждбн. Награжден медалью «За боевые заслуги».

МЫТАРЕВ Александр Михайлович, род. в 1912 г., Рязанская обл., Михайловский р-н, Козловский с/с, на фронте с июля 1941 г.

МЫТАРЕВ Александр Петрович, род. в 1919 г., Рязанская обл., Михайловский р-н, Козловский с/с, на фронте с октября 1941 г.

МЫТАРЕВ Александр Сергеевич, род. в 1904 г., Рязанская обл., Михайловский р-н, Козловский с/с, на фронте с января 1943 г.

МЫТАРЕВ Александр Федорович, род. в 1920 г., Рязанская обл., Михайловский р-н, Козловский

с/с. В Красную Армию призван в ноябре 1940 г.

МЫТАРЕВ Алексей Ал., род. в 1908 г., Челябинская обл., Шадринский р-н, на фронте с апреля 1943 г.

МЫТАРЕВ Алексей Алексеевич, род. в 1904 г., Рязанская обл., Михайловский р-н, Козловский с/с, на фронте с апреля 1942 г., ефрейтор. Награжден медалью «За боевые заслуги».

МЫТАРЕВ Алексей Егорович, род. в 1898 г., Рязанская обл., Михайловский р-н, Козловский с/с, на фронте с января 1942 г., ст. сержант. Награжден медалью «За боевые заслуги».

МЫТАРЕВ Алексей Иванович, род. в 1906 г., Рязанская обл., Михайловский р-н, Козловский с/с, на фронте с сентября 1941 г.

МЫТАРЕВ Алексей Михайлович, род. в 1916 г., Рязанская обл., г. Михайлов, на фронте с октября 1941 г.

МЫТАРЕВ Алексей Федорович, род. в 1895 г., Рязанская обл., Михайловский р-н, Козловский с/с, на фронте с ноября 1942 г.

МЫТАРЕВ Василий Алекс., род. в 1912 г., Рязанская обл., Михайловский р-н, Козловский с/с, на фронте с сентября 1941 г.

МЫТАРЕВ Василий Алексеевич, род. в 1910 г., Рязанская обл., Михайловский р-н, Козловский с/с, на фронте с декабря 1943 г.

МЫТАРЕВ Василий Дмитриевич, род. в 1906 г., Рязанская обл., Михайловский р-н, Октябрьский п/с, на фронте с июля 1941 г., сержант, повар. Награжден медалью «За отвагу».

МЫТАРЕВ Василий Иванович, род. в 1903 г., Рязанская обл., Михайловский р-н, Козловский с/с, на фронте с сентября 1943 г.

МЫТАРЕВ Василий Михайлович, род. в 1918 г., Рязанская обл., Михайловский р-н, Козловский с/с. В Красную Армию призван в октябре 1938 г. Участник советско-финляндской войны. На фронтах Великой Отечественной войны с июня 1941 г., гв. старшина техслужбы, техник авиавооружения, 114 гв. бап, Карельский фронт, тяжело ранен. Награжден орденом Красной Звезды, медалью «За отвагу». Демобилизован в феврале 1946 г.

МЫТАРЕВ Василий Михайлович, род. в 1925 г., Рязанская обл., Михайловский р-н, сл. Козловка, на фронте с марта 1943 г. Награжден орденом Отечественной войны I степени.

МЫТАРЕВ Василий Петрович, род. в 1912 г., Рязанская обл., Михайловский р-н, Козловский с/с, на фронте с 1941 г., рядовой. Награжден орденом Отечественной войны I степени. Демобилизован в январе 1946 г.

МЫТАРЕВ Василий Савельевич,

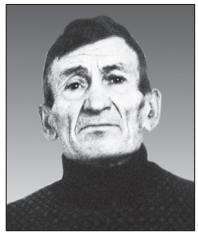

род. 2.02.1911 года., Рязанская обл., г. Михайлов, на фронте с сентября 1941 года, понтонно-мостовая часть, Сталинградский фронт. Участвовал в форсировании р. Дунай. Воевал в Австрии. Демобилизован в ноябре 1945 г. После войны работал на Михайловском мясокомбинате. Умер 2.09.1979 г. Похоронен в сл. Козловка.

МЫТАРЕВ Виктор Евгеньевич,

род. в 1923 г., Рязанская обл., Михайловский р-н, сл. Козловка. В Красную Армию призван в марте 1941 г., на фронте с октября 1941 г., гв. ст. сержант, стрелок-радист на штурмовике ИЛ-16, 6 гв. штурмовой авиационный полк, ранен. Награжден орденами Отечественной войны I и II степени, Красного Знамени, Красной Звезды, медалями «За отвагу», «За взятие Кенигсберга», «За победу над Германией в Великой Отечественной войне 1941–1945 гг.». Демобилизован в марте 1948 г. После войны работал начальником водоочистительных сооружений.

Из наградного листа: *«В боях за социалистическую Родину с сентября 1944 г. по 8 мая 1945 г. тов. Мытарев произвел 93 успешных боевых вылета. Выполняя задание по штурмовке противника 13 апреля 1945 г. в районе Гермау, лично погасил одно орудие МЗА, уничтожил 2 повозки и рассеял до 30 гитлеровцев. 20.4.45 г. при штурмовке живой силы и техники противника в районе Пиллау он метко поражал огневые средства противника, заставляя их на некоторое время прекратить огонь, вывел из строя 2 зенитно-пулеметные точки, поджог одну автомашину и убил 5 гитлеровцев. В этом полете он отлично способствовал качественному выполнению боевой задачи без потерь со своей стороны».*

МЫТАРЕВ Виктор Петрович, род. в 1921 г., Рязанская обл., Михайловский р-н, Козловский с/с. Награжден орденом Отечественной войны II степени. Демобилизован в июле 1946 г.

МЫТАРЕВ Владимир Петрович, род. в 1901 г., Рязанская обл., Михайловский р-н, Козловский с/с, на фронте с апреля 1942 г.

МЫТАРЕВ Владимир Петрович, род. в 1925 г., Рязанская обл., Михайловский р-н, на фронте с января 1943 г.

МЫТАРЕВ Владимир Яковлевич, род. в 1921 г., Рязанская обл., Михайловский р-н, Козловский с/с. В Красную Армию призван в октябре 1940 г., ВМФ.

МЫТАРЕВ Георгий Михайлович, род. в 1908 г., Рязанская обл., Михайловский р-н, Козловский с/с, на фронте с июня 1941 г.

МЫТАРЕВ Григорий Васильевич, род. в 1910 г., Рязанская обл., Михайловский р-н, Козловский с/с, на фронте с августа 1941 г.

МЫТАРЕВ Дмитрий Иванович, род. в 1900 г., Рязанская обл., г. Михайлов, на фронте с сентября 1941 г.

МЫТАРЕВ Дмитрий Никифорович, род. в 1912 г., Рязанская обл., Михайловский р-н, Козловский с/с, на фронте с августа 1941 г.

МЫТАРЕВ Дмитрий Федорович, род. в 1906 г., Рязанская обл., Михайловский р-н, Козловский с/с, на фронте с августа 1941 г.

МЫТАРЕВ Евгений Васильевич, род. в 1897 г., Рязанская обл., Михайловский р-н, Козловский с/с, на фронте с сентября 1941 г.

МЫТАРЕВ Иван Акимович, род. в 1917 г., Рязанская обл., Михайловский р-н, Козловский с/с, на фронте с июля 1941 г.

МЫТАРЕВ Иван Александрович, род. в 1918 г., Рязанская обл., Михайловский р-н, Козловский с/с. Демобилизован в марте 1946 года.

МЫТАРЕВ Иван Алексеевич, род. в 1924 г., Рязанская обл., Михайловский р-н, Козловский с/с, на фронте с августа 1942 г.

МЫТАРЕВ Иван Григорьевич, род. в 1892 г., Рязанская обл., Михайловский р-н, Козловский с/с, на фронте с сентября 1942 г.

МЫТАРЕВ Иван Михайлович, род. в 1919 г., Рязанская обл., Михайловский р-н, Козловский с/с. В Красную Армию призван в октябре 1943 г., 72 ждб. Награжден орденом Отечественной войны II степени. Демобилизован в апреле 1948 г.

МЫТАРЕВ Иван Михайлович, род. в 1920 г., Рязанская обл., г. Михайлов. Награжден орденом Отечественной войны II степени. Демобилизован в мае 1946 г.

МЫТАРЕВ Иван Никифорович, род. в 1909 г., Рязанская обл., Михайловский р-н, Козловский с/с, на фронте с сентября 1941 г.

МЫТАРЕВ Иван Романович, род. в 1925 г., Рязанская обл., Михайловский р-н, на фронте с января 1943 г.

МЫТАРЕВ Илья Васильевич, род. в 1924 г., Рязанская обл., Михайловский р-н, Козловский с/с. Демобилизован в августе 1947 г.

МЫТАРЕВ Михаил Акимович, род. в 1910 г., Рязанская обл., Михайловский р-н, Козловский с/с, на фронте с марта 1942 г.

МЫТАРЕВ Михаил Андреевич, род. в 1907 г., Рязанская обл., Михайловский р-н, Козловский с/с, на фронте с августа 1941 г.

МЫТАРЕВ Михаил Васильевич, род. в 1912 г., Рязанская обл., Михайловский р-н, Козловский с/с, на фронте с июля 1941 г.

МЫТАРЕВ Михаил Захарович, род. в 1908 г., Рязанская обл., Михайловский р-н, Козловский с/с, на фронте с июля 1941 г.

МЫТАРЕВ Михаил Михайлович, род. в 1922 г., Рязанская обл., Михайловский р-н, Козловский с/с. В Красную Армию призван в январе 1940 г., на фронте с июня 1941 г., ст. сержант, стрелок, дважды тяжело ранен. Награжден орденом Отечественной войны I степени, медалями «За боевые заслуги», «За отвагу». Демобилизован в январе 1946 г.

МЫТАРЕВ Михаил Михайлович, род. в 1924 г., на фронте с августа 1942 г., 240-й полк НКВД. Демобилизован в мае 1949 г.

МЫТАРЕВ Михаил Петрович, род. в 1921 г., Рязанская обл., Михайловский р-н, Козловский с/с. В Красную Армию призван в октябре 1940 г.

МЫТАРЕВ Михаил Петрович, род. в 1924 г., Рязанская обл., Михайловский р-н, на фронте с сентября 1942 г., рядовой, стрелок, 286 сп, 55 осбр, Ленинградский фронт, дважды ранен. Награжден медалью «За боевые заслуги». После войны работал конюхом в Михайловском районном финансовом отделе.

МЫТАРЕВ Михаил Тихонович, род. в 1927 г., Рязанская обл., Михайловский р-н, Козловский с/с, на фронте с декабря 1944 г.

МЫТАРЕВ Николай Алексеевич, род. в 1918 г., Рязанская обл.,

Михайловский р-н, Козловский с/с, на фронте с августа 1942 г.

МЫТАРЕВ Николай Иванович, род. в 1915 г., Рязанская обл., Михайловский р-н, Козловский с/с, на фронте с сентября 1941 г.

МЫТАРЕВ Николай Миронович, род. в 1925 г., Рязанская обл., Михайловский р-н, на фронте с марта 1943 г., ефрейтор, старший звукометрист. Награжден орденом Отечественной войны II степени, медалями «За отвагу», «За боевые заслуги».

МЫТАРЕВ Павел Григорьевич, Рязанская обл., Михайловский р-н, Фрунзенский с/с.

МЫТАРЕВ Петр Дмитриевич, род. в 1896 г., Рязанская обл., Михайловский р-н, Козловский с/с, на фронте с октября 1942 г.

МЫТАРЕВ Петр Дмитриевич, род. в 1899 г., Рязанская обл., Михайловский р-н, с. Аннино, на фронте с июня 1942 г.

МЫТАРЕВ Петр Иванович, род. в 1913 г., Рязанская обл., Михайловский р-н, Козловский с/с, на фронте с июня 1941 г., гв. рядовой, шофер. Награжден орденом Красной Звезды, медалью «За боевые заслуги». Демобилизован в июне 1946 г.

МЫТАРЕВ Петр Никифорович, род. в 1899 г., Рязанская обл., Михайловский р-н, Козловский с/с, на фронте с мая 1944 г.

МЫТАРЕВ Семен Алексеевич, род. в 1897 г., Рязанская обл., Михайловский р-н, Козловский с/с, на фронте с июня 1943 г.

МЫТАРЕВ Семен Ильич, род. в 1900 г., Рязанская обл., Михайловский р-н, Октябрьский п/с, на фронте с апреля 1942 г.

МЫТАРЕВ Семен Ильич, род. в 1909 г., Рязанская обл., Михайловский р-н, на фронте с июля 1942 г.

МЫТАРЕВ Серафим Егорович, род. в 1906 г., Рязанская обл., Михайловский р-н, Козловский с/с, на фронте с августа 1941 г., рядовой, пулеметчик. Награжден медалью «За отвагу».

МЫТАРЕВ Сергей Васильевич, род. в 1911 г., Рязанская обл., г. Михайлов. Награжден орденом Отечественной войны I степени.

МЫТАРЕВ Сергей Ефимович, род. в 1900 г., Рязанская обл., Михайловский р-н, Щетининский с/с, на фронте с апреля 1943 г.

МЫТАРЕВ Тихон Михайлович, род. в 1904 г., Рязанская обл., Михайловский р-н, Козловский с/с, на фронте с сентября 1941 г., рядовой, телефонист. Награжден медалями «За отвагу», «За боевые заслуги».

МЫТАРЕВА Антонина Александровна, род. в 1924 г., Рязанская обл., Михайловский р-н, Козловский с/с, на фронте с июня 1942 года, рядовой, санитар операционно-перевязочного взвода, 250 омсб, 207 сд, 10 гв. А. Награждена медалью «За боевые заслуги».

МЯСНИКОВ Василий Яковлевич, род. в 1926 г., Рязанская обл., Михайловский р-н, д. Прудские Выселки, на фронте с февраля 1945 г.

МЯСНИКОВ Ефим Дмитриевич, род. в 1910 г., Рязанская обл., Михайловский р-н, д. Прудские Выселки, на фронте с июня 1941 года.

МЯСНИКОВ Ефим Дмитриевич, род. в 1910 г., Рязанская обл., Михайловский р-н, с. Прудская, на фронте с октября 1944 г.

МЯСНИКОВ Илья Дмитриевич, род. в 1904 г., Рязанская обл., Михайловский р-н, д. Прудские Выселки, на фронте с апреля 1942 г.

МЯСНИКОВ Николай Давыдович, род. в 1927 г., Рязанская обл., Михайловский р-н, д. Прудские Выселки, на фронте с декабря 1944 г.

МЯСНИКОВ Яков Дмитриевич, род. в 1899 г., Рязанская обл., Михайловский р-н, д. Прудские Выселки, на фронте с сентября 1941 г.

МЯСОЕДОВ Николай Тимофеевич, Рязанская обл., Михайловский р-н.

МЯЧИКОВ Петр Семенович, род. в 1915 г., Рязанская обл., Михайловский р-н, на фронте с февраля 1943 г.

Н

НАГИХ Василий Петрович, род. в 1902 г., Рязанская обл., Михайловский р-н, д. Серебрянь, на фронте с августа 1941 г.

НАГИХ Иван Васильевич, род. в 1924 г., Тамбовская обл., Дегтянский р-н, на фронте с августа 1942 г., гв. сержант, санинструктор дивизиона, 98 гв. мп, 1-й Украинский фронт, ранен. Награжден орденом Красной Звезды, медалями «За отвагу», «За победу над Германией в Великой Отечественной войне 1941–1945 гг.».

НАГИШЕВ Александр Владимирович, род. в 1921 г., Рязанская обл., г. Михайлов, на фронте с 1941 г., рядовой.

НАГУБНЕВ Иван Михайлович, род. в 1919 г., Рязанская обл., Михайловский р-н, д. Свистово, на фронте с 1941 г., рядовой, телефонист, 305 сд, 1-й Украинский, Степной фронты. Награжден орденами Красной Звезды, Отечественной войны II степени, медалью «За отвагу». Демобилизован в июне 1946 г.

НАГУБНОВ Александр Михайлович, род. в 1925 г., Рязанская обл., Михайловский р-н, д. Свистово, на фронте с июня 1943 г., рядовой.

НАГУБНОВ Василий Иванович, род. в 1927 г., Рязанская обл., Михайловский р-н, д. Свистово, на фронте с ноября 1944 г.

НАГУБНОВ Владимир Петрович, род. в 1926 г., Рязанская обл., г. Михайлов, на фронте с ноября 1942 г.

НАГУБНОВ Петр Федорович, род. в 1901 г. Рязанская обл., г. Михайлов, на фронте с апреля 1942 г.

НАЗАРЕНКО Иван Алексеевич, род. в 1903 г., Рязанская обл., Михайловский р-н, Новопанский с/с, на фронте с октября 1941 г.

НАЗАРОВ Александр Егорович, род. в 1920 г., Рязанская обл., Михайловский р-н.

НАЗАРОВ Алексей Григорьевич, род. в 1926 г., Рязанская обл., Михайловский р-н, п. Змеинка.

НАЗАРОВ Алексей Тимофеевич, род. в 1919 г., Рязанская обл., Чапаевский р-н, с. Жмурово, рядовой.

НАЗАРОВ Василий Михайлович, род. 16.06.1924 г., Рязанская обл., Михайловский р-н, с. Поздное, на фронте с 1942 г., мл. сержант, наводчик, 11 ад, 46 оаб. Воевал на Сталинградском, 2-м Украинском фронтах, участвовал в обороне Харькова, Сталинграда, форсировании р. Днепр. Награжден орденом Отечественной войны II степени, медалями «За боевые заслуги», «За оборону Сталинграда».

НАЗАРОВ Иван Алексеевич, род. в 1897 г., Рязанская обл., Михайловский р-н, д. Курлышево, на фронте с октября 1941 г.

НАЗАРОВ Иван Владимирович, род. в 1898 г., Рязанская обл., Михайловский р-н, Старопашенский с/с, на фронте с марта 1944 г.

НАЗАРОВ Иван Петрович, род. в 1923 г., Рязанская обл., Михайловский р-н, с. Жмурово. Награжден орденом Отечественной войны II степени.

НАЗАРОВ Кондрат Кондратьевич, род. в 1926 г., Рязанская обл., Михайловский р-н, на фронте с июля 1944 г., рядовой.

НАЗАРОВ Михаил Петрович, род. в 1919 г., Рязанская обл., Михайловский р-н, с. Жмурово, на фронте с 1941 г., рядовой.

НАЗАРОВ Николай Митрофанович, род. в 1923 г., Рязанская обл., Михайловский р-н, д. Курлышево, на фронте с марта 1942 г.

НАЗАРОВ Николай Яковлевич, род. в 1923 г., Рязанская обл., Михайловский р-н, Фрунзенский с/с, на фронте с декабря 1941 г., рядовой.

НАЗАРОВ Сергей Петрович, род. в 1908 г., Рязанская обл., г. Михайлов, на фронте с августа 1941 г.

НАЗАРОВ Яков Илларионович, род. в 1901 г., Рязанская обл., Михайловский р-н, д. Карандеевка, на фронте с марта 1942 г.

НАКАПКИН Василий Васильевич, род. в 1920 г., Рязанская обл., г. Михайлов, на фронте с декабря 1941 г., рядовой.

НАКАПКИН Василий Михайлович, род. в 1909 г., Рязанская обл., г. Михайлов, на фронте с июня 1941 г., ст. сержант, пом. ком. взвода пешей разведки, 564 сп, 195 сд, Воронежский фронт. Награжден орденом Красной Звезды.

НАКАПКИН Василий Павлович, род. в 1921 г., Рязанская обл., г. Михайлов, на фронте с декабря 1941 г., рядовой.

НАКАПКИН Виктор Николаевич, род. в 1926 г., Рязанская обл., г. Михайлов, на фронте с ноября 1942 г.

НАКАПКИН Владимир Иванович, род. 21.07.1926 года, Рязанская обл., г. Михайлов, сл. Плотники, на фронте с 1943 г., ком. пулеметного расчета, 219 сд, в/ч 727, множественные ранения. Воевал на 2-м Прибалтийский фронте. Награжден орденами Отечественной войны I и II степени, медалями «За победу над Германией в Великой Отечественной войне 1941–1945 гг.». Демобилизован в 1946 году. Умер 3.01.2000 г.

НАКАПКИН Вячеслав Александрович, род. в 1924 г., Рязанская обл., Михайловский р-н, Старопашенский с/с, на фронте с августа 1942 г., ефрейтор, топовычислитель. Награжден орденом Красной Звезды, медалью «За боевые заслуги».

НАКАПКИН Григорий Александрович, род. в 1916 г., Рязанская обл., Михайловский р-н, д. Старопашенка, на фронте с октября 1941 г.

НАКАПКИН Григорий Дмитриевич, род. в 1914 г., Рязанская обл., г. Михайлов, на фронте с августа 1941 г., мл. сержант, ком. отд. связи, 1020 ап, 343 сд, ранен. Награжден орденами Славы III степени, Отечественной войны II степени, медалью «За отвагу».

НАКАПКИН Дмитрий Ильич, род. в 1909 г., Рязанская обл., Михайловский р-н, д. Старопашенка, на фронте с июля 1941 г. Награжден орденом Отечественной войны I степени.

НАКАПКИН Иван Владимирович, род. в 1922 г., Рязанская обл., Михайловский р-н. Награжден орденом Отечественной войны II степени.

НАКАПКИН Константин Алекс., род. в 1902 г., Рязанская обл., г. Михайлов, на фронте с августа 1941 г.

НАКАПКИН Михаил Алексеевич, род. в 1908 г., Рязанская обл., Михайловский р-н, д. Старопашенка, на фронте с октября 1941 г.

НАКАПКИН Николай Григорьевич, род. в 1904 г., Рязанская обл., Михайловский р-н, Октябрьский п/с, на фронте с октября 1941 г.

НАКАПКИН Николай Иванович, род. в 1924 г., Рязанская обл., Михайловский р-н, с. Стрелецкие Выселки, на фронте с августа 1942 г.

НАКАПКИН Николай Михайлович, род. в 1923 г., Рязанская обл., Михайловский р-н, Старопашенский с/с, на фронте с октября 1941 г.

НАКАПКИН Николай Николаевич, род. 9.11.1915 г., Рязанская обл., Михайловский р-н, разведчик, Калининский фронт. Награжден орденом Отечественной войны I степени, медалями «За отвагу», «За победу над Германией в Великой Отечественной войне 1941–1945 гг.». После войны работал машинистом на ст. Михайлов.

НАКАПКИН Павел Владимирович, род. в 1911 г., Рязанская обл., Михайловский р-н, Старопашенский с/с, на фронте с октября 1941 г.

НАКАПКИН Петр Алекс., род. в 1904 г., Рязанская обл., Михайловский р-н, д. Старопашенка, на фронте с августа 1941 г.

НАКАПКИН Петр Васильевич, род. в 1894 г., Рязанская обл., Михайловский р-н, Старопашенский с/с, на фронте с марта 1943 г.

НАКАПКИН Петр Дмитриевич, род. в 1902 г., Рязанская обл., Михайловский р-н, Старопашенский с/с, на фронте с июля 1942 года. Награжден орденами Красного Знамени, Отечественной войны II степени, медалью «За победу над Германией в Великой Отечественной войне 1941–1945 гг.».

НАКАПКИН Семен Андреевич, род. в 1894 г., Рязанская обл., Михайловский р-н, Старопашенский с/с, на фронте с 1941 года, рядовой.

НАКАПКИНА Лидия Леоновна, род. в 1924 г., Рязанская обл., Михайловский р-н, сл. Плотники, на фронте с июля 1943 г.

НАКОЛКИН Алексей Николаевич, род. в 1910 г., Рязанская обл., Михайловский р-н, с. Стрелецкие Выселки, на фронте с июля 1941 г.

НАЛИМОВ Виктор Григорьевич, род. в 1923 г., Рязанская обл., Михайловский р-н, Еринский с/с, на фронте с марта 1942 г.

НАЛИМОВ Григорий Иосифович, род. в 1901 г., Рязанская обл., Михайловский р-н, Еринский с/с, на фронте с августа 1941 г.

НАРОНОВ Константин Алексеевич, род. в 1909 г. Рязанская обл., Михайловский р-н, Октябрьский п/с, на фронте с октября 1941 г.

НАСОНОВ Василий Васильевич, род. в 1925 г., Рязанская обл., Михайловский р-н, Старопашенский с/с, на фронте с января 1943 г. Награжден орденом Отечественной войны II степени. Демобилизован в марте 1949 г.

НАСОНОВ Иван Михайлович, род. в 1919 г., Рязанская обл., Михайловский р-н, Новопанский с/с. В Красную Армию призван в январе 1940 г.

НАСОНОВ Константин Алексеевич, род. в 1909 г., Рязанская обл., Михайловский р-н, Октябрьский п/с, на фронте с ноября 1941 г., рядовой.

НАСОНОВ Константин Константинович, род. в 1921 г., Рязанская обл., Михайловский р-н, п. цемзавода «Спартак». В Красную Армию призван в ноябре 1940 г.

НАСОНОВ Николай Васильевич, род. в 1927 г., Рязанская обл., Михайловский р-н, Новопанский с/с, на фронте с ноября 1944 г.

НАТАРОВ Матвей Петрович, род. в 1898 г., Рязанская обл., Михайловский р-н, Печерниковский с/с, на фронте с октября 1941 г., ефрейтор, линейный надсмотрщик, 1-й Украинский фронт. Награжден медалями «За отвагу», «За боевые заслуги».

НАТАРОВ Олег Иванович, род. в 1927 г., Рязанская обл., Михайловский р-н, Печерниковский с/с, на фронте с ноября 1944 г.

НАТАРОВ Филипп Иванович, род. в 1892 г., Рязанская обл., Михайловский р-н, Печерниковский с/с, на фронте с октября 1942 г., рядовой.

НАТСКИЙ Никита Алекс., род. в 1897 г., Рязанская обл., Михайловский р-н, д. Красное Городище, на фронте с марта 1942 г.

НАУМКИН Александр Сергеевич, род. в 1925 г., Рязанская обл., Михайловский р-н, с. Жмурово, на фронте с 1943 г., рядовой.

НАУМКИН Владимир Глебович, род. в 1926 г., Рязанская обл., Михайловский р-н, на фронте с 1943 г., рядовой. Награжден медалью «За боевые заслуги».

НАУМОВ Алекс. Петрович, род. в 1903 г., Рязанская обл., Михайловский р-н, с. Печерниковские Выселки, на фронте с августа 1941 г.

НАУМОВ Александр Иванович, род. в 1902 г., Рязанская обл., Михайловский р-н, д. Федоровка, на фронте с июля 1941 г., гв. рядовой, повозочный, 30 гв. ап. Участвовал в обороне Москвы. Награжден медалями «За оборону Москвы», «За боевые заслуги», «За отвагу», «За победу над Германией в Великой Отечественной войне 1941–1945 гг.».

НАУМОВ Александр Павлович,

род. в 1923 г., Рязанская обл., Михайловский р-н. В Красную Армию призван в марте 1941 года, на фронте с июня 1941 г., майор, связист, 65 ск, дважды ранен, контужен. Участвовал в освобождении Белоруссии, Литвы, воевал в Восточной Пруссии. Участник войны с Японией. Награжден двумя орденами Красной Звезды, орденами Отечественной войны I и II степени.

Из наградного листа: *«25.01.1945 года по приказу командира корпуса организовал постройку моста и переправу частей через р. Алле в районе Лайсзинен. За образцовое выполнение боевых заданий, отвагу и мужество достоин правительственной награды – ордена Красной Звезды. Начальник штаба 65 скк полковник Сафронов. 6 февраля 1945 г.».*

НАУМОВ Алексей Петрович, род. в 1926 г., Рязанская обл., Михайловский р-н, Виленский с/с, на фронте с ноября 1943 г. Награжден орденом Отечественной войны II степени.

НАУМОВ Анатолий Петрович, род. в 1919 г., Рязанская обл., г. Михайлов, на фронте с июня 1943 г.

НАУМОВ Андрей Ильич, род. в 1901 г., Рязанская обл., Михайловский р-н, д. Красное Городище, на фронте с августа 1941 г., гв. рядовой, ездовой. Награжден орденом Отечественной войны II степени, медалью «За боевые заслуги.

НАУМОВ Василий Иванович, род. в 1911 г., Рязанская обл., Михайловский р-н, д. Ново-Николаевка, на фронте с июля 1941 г.

НАУМОВ Владимир Алекс., род. в 1894 г., Рязанская обл., г. Михайлов, на фронте с мая 1943 г.

НАУМОВ Владимир Алексеевич, род. в 1925 г., Рязанская обл., Михайловский р-н, с. Виленка, на фронте с декабря 1942 г. Награжден орденом Отечественной войны II степени.

НАУМОВ Владимир Иванович, род. в 1919 г., Рязанская обл., Захаровский р-н, Катагощинский с/с.

НАУМОВ Григорий Афанасьевич, род. в 1898 г., Рязанская обл., Михайловский р-н, на фронте с 1941 года, рядовой. После войны работал в совхозе им. Ильича.

НАУМОВ Иван Александрович, род. в 1905 г., Рязанская обл., Михайловский р-н, с. Козловка, на фронте с июня 1941 г.

НАУМОВ Иван Антонович, род. в 1909 г., Рязанская обл., Октябрьский р-н, Октябрьский п/с, на фронте с сентября 1942 г.

НАУМОВ Иван Захарович, род. в 1920 г., Рязанская обл., Михайловский р-н, на фронте с октября 1942 г., рядовой.

НАУМОВ Михаил Владимирович, род. в 1921 г., Рязанская обл., Михайловский р-н, д. Бояринцево. В Красную Армию призван в октябре 1940 г.

НАУМОВ Николай Абрамович, род. в 1926 г., Рязанская обл., Михайловский р-н, с. Печерники, на фронте с ноября 1943 г.

НАУМОВ Николай Павлович,

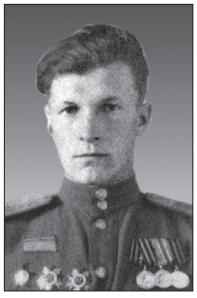

род. в 1920 г., Рязанская обл., г. Михайлов. В Красную Армию призван в 1939 г., на фронте с июня 1941 г., капитан, нач. штаба, 434 озад ПВО, трижды ранен. Участвовал в снятии блокады Ленинграда. Награжден орденами Отечественной войны I и II степени, двумя орденами Красной Звезды, медалями «За оборону Ленинграда», «За победу над Германией в Великой Отечественной войне 1941–1945 гг.».

Из наградного листа: *«За время пребывания в 434 озад в должности командира батареи, а затем начальника штаба дивизиона показал себя в работе преданным делу партии Ленина-Сталина и социалистической Родине. В работе настойчив, обладает способностью правильно оценивать сложившуюся обстановку и принять своевременно правильное решение. Будучи начальником штаба, упорно работает по организации работы штаба и оперативной группы штаба. Как специалист-зенитчик подготовлен отлично. Энергичный и требовательный командир. В офицерской среде пользуется заслуженным авторитетом. Общителен. При переезде части четко осуществляет руководство подразделениями посредством штаба. В боях смел и решителен. Достоин награждения правительственной наградой – орденом Отечественной войны II степени. Командир 434 озад ПВО майор Подольский. 5 февраля 1945 г.»*

НАУМОВ Павел Александрович, род. в 1892 г., Рязанская обл., Михайловский р-н, на фронте с сентября 1941 г., рядовой. Участвовал в войне с Японией.

НАУМОВ Павел Семенович, род. Рязанская обл., Михайловский р-н, д. Федоровка, на фронте с 1942 г., наводчик, 195-я дивизия. Награжден орденом Славы III степени, медалью «За победу над Германией в Великой Отечественной войне 1941–1945 гг.». После войны – председатель сельсовета д. Федоровка.

НАУМОВ Петр Ильич, род. в 1906 году, Рязанская обл., Михайловский р-н, д. Красное Городище, на фронте с сентября 1941 г.

НАУМОВ Петр Матвеевич, род. в 1902 г. Рязанская обл., Октябрьский р-н, Виленский с/с, на фронте с ноября 1941 г.

НАУМОВ Сергей Афанасьевич, род. в 1907 г., Рязанская обл., Михайловский р-н, на фронте с 1941 г., рядовой. После войны работал кладовщиком в совхозе им. Ильича.

НАУМОВ Сергей Михайлович, род. в 1912 г., Рязанская обл., Михайловский р-н, с. Печерниковские Выселки, на фронте с июня 1941 г.

НАУМОВ Сергей Петрович, род. в 1905 г., Рязанская обл., Михайловский р-н, Щетининский с/с, на фронте с 1943 г., рядовой.

НАУМОВ Яков Михайлович, род. в 1900 г., Рязанская обл., Михайловский р-н, с. Печерниковские Выселки, на фронте с октября 1941 г.

НАУМОВСКИЙ Моисей Абрамович, род. в 1913 г., Рязанская обл., г. Михайлов, на фронте с апреля 1942 г.

НЕБОЛЬСИН Дмитрий Александрович, Рязанская обл., г. Михайлов, на фронте с марта 1942 г.

НЕВКИН Иван Петрович, род. в 1909 г., Рязанская обл., Михайловский р-н, с. Жмурово.

НЕДОСЕКОВ Александр Трофимович, род. 30.09.1923 г., Североказахстанская обл., на фронте с августа 1941 г., лейтенант, ком. 3-й стрелковой роты, 1 сбн, 480 сп, 152 сд, Воронежский, Юго-Западный, 1-й Украинский фронты, тяжело ранен. Участвовал в форсировании Днепра.

Награжден орденами Отечественной войны I степени, Славы III степени, Красной Звезды.

НЕКЛЮДОВ Николай Семенович, род. в 1915 г., Рязанская обл., Михайловский р-н, на фронте с февраля 1943 г.

НЕКРАСОВ Константин Александрович, род. в 1899 г., Рязанская обл., Октябрьский р-н, Октябрьский п/с, на фронте с сентября 1941 г.

НЕКРАСОВ Эдуард Константинович, род. в 1923 г., Рязанская обл., Михайловский р-н, п. цемзавода «Спартак», на фронте с июля 1941 г., лейтенант, ком. огневого взвода, 1030 оиптд, Северо-Западный фронт, ранен. Награжден орденами Отечественной войны I и II степени, медалью «За боевые заслуги».

Из наградного листа: *«Участвуя в прорыве обороны противника западнее города Сандомир, тов. Некрасов в период боя корректировал огнем своей батареи и благодаря точной корректировке уничтожил 3 пулеметные точки вместе с их расчетами, мешавшими продвижению нашей пехоты. В этом бою тов. Некрасов был ранен».*

НЕЛЕНОВ Иван Еремеевич, род. в 1900 г., Алтайский край, на фронте с марта 1944 г., мл. сержант. Демобилизован в мае 1945 г.

НЕМПЕР Михаил Андреевич, род. в 1915 г., Рязанская обл., Михайловский р-н, Новопанский с/с, на фронте с февраля 1944 г., рядовой.

НЕМЦЕВ Василий Алекс., род. в 1914 г., Рязанская обл., Михайловский р-н, д. Печерники, на фронте с августа 1941 г.

НЕМЧИНОВ Леонид Александрович, род. в 1913 г., Рязанская обл., Михайловский р-н, Каморинский с/с, на фронте с июля 1941 г.

НЕМЫСЛОВ Алекс. Владимирович, род. в 1915 г., Рязанская обл., Михайловский р-н, д. Серебрянь, на фронте с июня 1941 г.

НЕНАДЫШИН Алекс. Иванович, род. в 1903 г., Рязанская обл., Михайловский р-н, с. Виленка, на фронте с сентября 1941 г.

НЕНАДЫШИН Алексей Алексеевич, род. в 1926 г., Рязанская обл., Михайловский р-н, с. Виленка, на фронте с ноября 1943 г.

НЕНАДЫШИН Иван Филиппович, род. в 1893 г., Рязанская обл., Октябрьский р-н, с. Виленка, на фронте с июня 1943 г.

НЕНАДЫШИН Николай Иванович, род. в 1916 г., Рязанская обл., Михайловский р-н, с. Ерино, на фронте с марта 1944 г. Награжден орденом Отечественной войны I степени.

НЕНАДЫШИН Николай Иванович, род. в 1921 г., Рязанская обл., Московская обл., с. Ерино. В Красную Армию призван в октябре 1940 г., на фронте с мая 1942 г., ст. сержант, авиамеханик, 508 иап, 205 иад, Воронежский, 1-й, 2-й Украинские фронты. Награжден орденами Отечественной войны I и II степени, Красной Звезды, медалью «За отвагу».

НЕНАШЕВ Александр Иванович, род. в 1907 г., Рязанская обл., г. Михайлов, на фронте с сентября 1941 г.

НЕНАШЕВ Василий Иванович, род. в 1903 г., Рязанская обл., г. Михайлов, на фронте с июня 1941 г.

НЕНАШЕВ Дмитрий Иванович, род. в 1911 г., Рязанская обл., г. Михайлов, на фронте с мая 1942 г., мл. сержант, 296 сп, Центральный фронт, дважды тяжело ранен. Участник боев под городами Ржев и Великие Луки. Награжден медалью «За отвагу».

НЕНАШЕВ Михаил Иванович, род. в 1916 г. Воевал на Западном фронте, участвовал в Сталинградской битве и битве на Курской дуге.

НЕНАШЕВ Николай Иванович, род. в 1905 г., Рязанская обл., г. Михайлов, на фронте с июня 1941 г.

НЕПРОШИН Алексей Максимович, род. в 1926 г., Рязанская обл., Михайловский р-н, д. Заболотье, на фронте с ноября 1942 г. Награжден орденом Отечественной войны II степени.

НЕПРОШИН Анатолий Иванович, род. в 1924 г., Рязанская обл., Михайловский р-н, на фронте с июня 1944 г., мл. лейтенант, ком. взвода, 464 сп, 78 сд, 2-й Украинский фронт. Награжден орденом Красной Звезды.

НЕПРОШИН Валерий Федорович, род. в 1927 г., Рязанская обл., Михайловский р-н, д. Машково, ст. сержант.

НЕПРОШИН Василий Ефимович, род. в 1918 г., Рязанская обл., Михайловский р-н, д. Машково, на фронте с января 1943 г.

НЕПРОШИН Василий Ю., род. в 1918 г., Рязанская обл., Михайловский р-н, д. Машково, на фронте с декабря 1942 г.

НЕПРОШИН Виктор Прокофьевич, род. в 1926 г., Рязанская обл., Михайловский р-н, д. Заболотье, на фронте с ноября 1942 г.

НЕПРОШИН Егор Акимович, род. в 1894 г., Рязанская обл., Михайловский р-н, д. Машково, на фронте с апреля 1942 г.

НЕПРОШИН Петр Егорович, род. в 1927 г., Рязанская обл., Михайловский р-н, д. Машково, на фронте с ноября 1944 г.

НЕПРОШИН Сергей Ефимович, род. в 1927 г., Рязанская обл., Михайловский р-н, д. Машково, на фронте с ноября 1944 г.

НЕПРОШИН Федор Дмитриевич, род. в 1891 г., Рязанская обл., Михайловский р-н, д. Машково, на фронте с апреля 1943 г.

НЕСМЫСЛОВ Василий Дмитриевич, род. в 1924 г., Рязанская обл., Михайловский р-н, д. Серебрянь, на фронте с августа 1942 года, гв. ефрейтор, телефонист. Награжден орденом Отечественной войны II степени, медалью «За отвагу».

НЕСМЫСЛОВ Дмитрий Петрович, род. в 1902 г., Рязанская обл., Михайловский р-н, д. Серебрянь, на фронте с октября 1941 г.

НЕСМЫСЛОВ Иван Васильевич, род. в 1904 г., Рязанская обл., Михайловский р-н, д. Серебрянь, на фронте с октября 1941 г.

НЕСМЫСЛОВ Иван Петрович, род. в 1906 г., Рязанская обл., Михайловский р-н, д. Серебрянь, на фронте с ноября 1942 г.

НЕСМЫСЛОВ Яков Павлович, род. в 1899 г., Рязанская обл., Михайловский р-н, д. Серебрянь, на фронте с сентября 1941 г.

НЕСТЕРОВ Алексей Николаевич, род. в 1919 г., Рязанская обл., Михайловский р-н, д. Костыли, связист, 7 сп, Западный, Ленинградский, 3-й Прибалтийский фронты. Участвовал в освобождении г. Михайлова, битве на Курской дуге, в форсировании р. Десны. Награжден орденом Отечественной войны II степени, медалями «За оборону Москвы», «За победу над Германией в Великой Отечественной войне 1941–1945 гг.».

НЕСТЕРОВ Василий Николаевич, род. в 1922 г., Рязанская обл., Михайловский р-н, д. Костыли, на фронте с 1941 г., санитар-собаковод, 155 сд, ранен. Награжден орденом Красного Знамени. Демобилизован в декабре 1946 г.

Из наградного листа: *«Санитар-собаковод Нестеров В.Н. вынес с поля боя в укрытие от огня, откуда на своей упряжке доставил в медсанбат 49 тяжелораненых командиров и бойцов (в их числе двух командиров рот) с их оружием».*

НЕСТЕРОВ Владимир Леонтьевич, род. в 1919 г., Рязанская обл., Чапаевский р-н, д. Павелково. Награжден орденом Отечественной войны I степени.

НЕСТЕРОВ Дмитрий Николаевич, род. в 1924 г., Рязанская обл., Михайловский р-н, д. Костыли, на фронте с августа1942 г., сержант, телефонист, 1104 пап, Брянский, 1-й, 2-й Прибалтийские, Ленинградский фронты, ранен. Награжден орденом Отечественной войны I степени, медалью «За отвагу».

НЕСТЕРОВ Николай Алексеевич, род. в 1925 г., Рязанская обл., Михайловский р-н, на фронте с января 1943 г.

НЕСТЕРОВ Сергей Матвеевич, род. в 1919 г., Рязанская обл., Чапаевский р-н, д. Павелково, на фронте с августа 1944 г., гв. рядовой, ком. пул. расчета, 81 гв. сп, 25 гв. сд, 2-й Украинский фронт, ранен. Награжден орденом Славы III степени.

НЕСТЕРОВ Николай Федорович, род. в 1893 г., Рязанская обл., Михайловский р-н, д. Костыли, на фронте с октября 1942 г., рядовой, 1093 сп, Северо-Западный фронт, ранен. Награжден орденом Отечественной войны II степени.

НЕСТЕРОВ Федор Никитович, род. в 1906 г., Рязанская обл., Михайловский р-н, д. Костыли, на фронте с сентября 1941 г.

НЕСТЕРОВА Анастасия Дмитриевна, род. в 1919 г., Рязанская обл., Михайловский р-н, Старопашенский с/с, на фронте с апреля 1942 г.

НЕСТЕРСКИЙ Виктор Алексеевич, род. в 1924 г., Рязанская обл., г. Михайлов, на фронте с октября 1942 г.

НЕСТЕРСКИЙ Михаил Алексеевич, род. в 1922 г., Рязанская обл., Михайловский р-н. Демобилизован в декабре 1946 г.

НЕСТЕРСКАЯ Лидия Ивановна, род. в 1920 г., Московская обл., Малинский р-н, д. Васькино. Награждена орденом Отечественной войны II степени.

НЕСТРАТОВ Андрей Терентьевич, род. в 1908 г., Рязанская обл., Михайловский р-н, Поярковский с/с, на фронте с ноября 1941 г.

НЕУДАХИН Николай Тимофеевич, род. в 1902 г., Рязанская обл., Михайловский р-н, Еринский с/с, на фронте с августа 1941 г.

НЕФЕДКИН Никита Трофимович, род. в 1905 г., Рязанская обл., Михайловский р-н, с. Печерниковские Выселки, на фронте с июля 1942 г., рядовой, 97 сп.

НЕФЕДКИН Николай Трофимович, род. в 1901 г., Рязанская обл., Михайловский р-н, с. Печерниковские Выселки, на фронте с октября 1941 г., рядовой.

НЕФЕДОВ Александр Алексеевич, род. в 1917 г., Рязанская обл., Михайловский р-н, п. Октябрьский, на фронте с ноября 1941 г., рядовой.

НЕФЕДОВ Александр Васильевич, род. в 1897 г., Рязанская обл., Михайловский р-н, Еринский с/с, на фронте с октября 1941 г.

НЕФЕДОВ Александр Иванович, род. в 1925 г., на фронте с декабря 1942 г.

НЕФЕДОВ Александр Сергеевич, род. в 1919 г., Рязанская обл., Михайловский р-н, Еринский с/с. В Красную Армию призван в ноябре 1939 г.

НЕФЕДОВ Александр Тихонович, род. в 1924 г., Рязанская обл., Михайловский р-н, Грязновский с/с, на фронте с августа 1942 г., гв. мл. сержант. Награжден орденом Отечественной войны I степени, медалью «За боевые заслуги».

НЕФЕДОВ Алексей Григорьевич, род. в 1924 г., Рязанская обл., Михайловский р-н, Помозовский с/с, на фронте с августа 1942 г.

НЕФЕДОВ Алексей Иванович, род. в 1902 г., Рязанская обл., Михайловский р-н, Еринский с/с, на фронте с сентября 1941 г.

НЕФЕДОВ Алексей Михайлович, род. в 1927 г., Рязанская обл., Михайловский р-н, д. Ерино, на фронте с ноября 1944 г.

НЕФЕДОВ Алексей Семенович, род. в 1921 г., Рязанская обл., Михайловский р-н, Еринский с/с. В Красную Армию призван в сентябре 1940 г., 56-й погранотряд. Награжден орденом Отечественной войны II степени.

НЕФЕДОВ Анатолий Семенович, род. в 1924 г., Рязанская обл., Михайловский р-н, Еринский с/с, на фронте с августа 1942 г., гв. рядовой. Награжден медалью «За боевые заслуги».

НЕФЕДОВ Андрей Иванович, род. в 1909 г., Рязанская обл., Михайловский р-н, с. Высокое, на фронте с июня 1941 г. Награжден орденом Отечественной войны II степени.

НЕФЕДОВ Василий Акимович, род. в 1895 г., Рязанская обл., Октябрьский р-н, Еринский с/с, на фронте с сентября 1942 года, рядовой, санитар, 4 ППГ, Волховский, Ленинградский, 2-й Белорусский фронты, ранен. Награжден медалью «За отвагу».

НЕФЕДОВ Василий Александрович, род. в 1921 г., Рязанская обл., Михайловский р-н, Голдинский с/с. В Красную Армию призван в октябре 1940 г., на фронте с 1941 г., гв. ефрейтор, сапер, 89 гв. сб, 78 гв. сд, Сталинградский, Воронежский, Степной, 1-й и 2-й Украинские фронты. Награжден орденом Красной Звезды, двумя медалями «За отвагу», медалью «За оборону Сталинграда».

НЕФЕДОВ Василий Алексеевич, род. в 1921 г., Рязанская обл., Михайловский р-н, с. Ерино, на фронте с июля 1942 г. Награжден орденом Отечественной войны II степени.

НЕФЕДОВ Дмитрий Николаевич, род. в 1918 г., Рязанская обл., Чапаевский р-н, д. Малая Дорогинка, на фронте с июня 1941 года, старшина. Демобилизован в мае 1945 г.

НЕФЕДОВ Дмитрий Сергеевич, род. в 1911 г., Рязанская обл., Михайловский р-н, д. Карандеевка, на фронте с 1941 г., рядовой.

НЕФЕДОВ Иван Васильевич, род. в 1924 г., Рязанская обл., Михайловский р-н, с. Маково, на фронте с сентября 1942 г.

НЕФЕДОВ Иван Павлович, род. в 1911 г., Рязанская обл., Михайловский р-н, д. Карандеевка, на фронте с октября 1941 г.

НЕФЕДОВ Михаил Федорович, род. в 1915 г., Рязанская обл., Михайловский р-н, Октябрьский п/с, на фронте с июня 1941 г., рядовой.

НЕФЕДОВ Николай Акимович, род. в 1903 г., Рязанская обл., Михайловский р-н, Еринский с/с, на фронте с августа 1941 г.

НЕФЕДОВ Николай Иванович, род. в 1903 г., Рязанская обл., Михайловский р-н, Еринский с/с, на фронте с сентября 1941 г.

НЕФЕДОВ Николай Сергеевич, род. в 1927 г., Рязанская обл., Михайловский р-н, д. Ерино, на фронте с ноября 1944 г.

НЕФЕДОВ Павел Иванович, род. в 1908 г., Рязанская обл., Михайловский р-н, Еринский с/с, на фронте с января 1942 г.

НЕФЕДОВ Петр Иванович, род. в 1910 г., Рязанская обл., Октябрьский р-н, Еринский с/с, на фронте с августа 1944 г., рядовой.

НЕФЕДОВ Семен Ильич, род. в 1906 г., Рязанская обл., Михайловский р-н, д. Красное Городище, на фронте с октября 1941 г.

НЕФЕДОВ Сергей Михайлович, род. в 1923 г., Рязанская обл., Михайловский р-н, Печерниковский с/с, на фронте с октября 1941 г.

НЕФЕДОВ Сергей Сергеевич, род. в 1917 г., Рязанская обл., Михайловский р-н, Еринский с/с, на фронте с декабря 1942 г.

НЕХОРОШКИН Иосиф Никитович, род. в 1897 г., Рязанская обл., Михайловский р-н, Виленский с/с, на фронте с сентября 1941 г.

НЕХОРОШКИН Петр Осипович, род. в 1925 г., Рязанская обл., Михайловский р-н, на фронте с апреля 1943 г.

НЕЧАЕВ Алексей Максимович, род. в 1919 г., Рязанская обл., Михайловский р-н, д. Татарки. В Красную Армию призван в январе 1940 г.

НЕЧАЕВ Василий Михайлович, род. в 1926 г., Рязанская обл., Михайловский р-н, д. Татарки, на фронте с ноября 1942 г.

НЕЧАЕВ Михаил Максимович, род. в 1921 г., Рязанская обл., Михайловский р-н, д. Татарки. В Красную Армию призван в ноябре 1940 г., 67 гв. кп.

НЕЧАЕВ Олег Аркадьевич, род. в 1923 г., Рязанская обл., г. Михайлов, на фронте с февраля 1942 года.

НИКИН Николай Андреевич, род. в 1916 г., Рязанская обл., Михайловский р-н, Еринский с/с, на фронте с января 1942 г.

НИКИТИН Аким Михайлович, род. в 1903 г., Рязанская обл., Михайловский р-н, Красновский с/с, на фронте с августа 1941 г.

НИКИТИН Александр Иванович, род. в 1908 г., Рязанская обл., Михайловский р-н, д. Лесищи, на фронте с июня 1943 г.

НИКИТИН Александр Матвеевич, род. в 1926 г., Рязанская обл., Михайловский р-н, Октябрьский п/с, на фронте с 1943 г.,

ком. орудия, 27 мсд, 2-й Украинский фронт, дважды ранен. Участвовал в боях за города Петрозаводск, Олонец, в форсировании рек Свирь и Висла. Награжден медалями «За отвагу», «За победу над Германией в Великой Отечественной войне 1941–1945 гг.».

НИКИТИН Александр Михайлович, род. в 1926 г., Рязанская обл., Михайловский р-н, д. Серебрянь, на фронте с ноября 1943 г.

НИКИТИН Александр Павлович, род. в 1926 г., Рязанская обл., г. Михайлов, на фронте с ноября 1942 г., рядовой.

Кавалер ордена Почетного легиона

НИКИТИН Александр Петрович, род. в 1922 году, Рязанская обл., Михайловский р-н, с. Ерино, техник-механик 18-го гв. истребительного авиаполка, затем 1-го отд. истребительного полка «Нормандия-Неман» 303-й истребительной авиадивизии. Награжден орденами Красной Звезды, Отечественной войны I и II степени, «Военный Крест» (Франция), медалью «За боевые заслуги». Демобилизован в 1947 г. В 2010 году награжден орденом Почетного легиона (Франция). Умер в 2014 году.

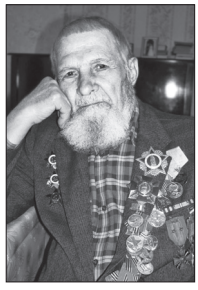

НИКИТИН Александр Сергеевич, род. в 1925 г., Рязанская обл., Михайловский р-н, д. Серебрянь, на фронте с ноября 1943 г.

НИКИТИН Алексей Васильевич, род. в 1910 г., Рязанская обл., Михайловский р-н, д. Лесищи, на фронте с августа 1941 года, ефрейтор, телефонист батареи. Награжден двумя медалями «За отвагу».

НИКИТИН Анатолий В., род. в 1926 г., Рязанская обл., Михайловский р-н, д. Зенино, на фронте с ноября 1942 г.

НИКИТИН Василий Алексеевич, род. в 1911 г., Рязанская обл., Михайловский р-н, д. Бекленевка, на фронте с марта 1942 г.

НИКИТИН Василий Григорьевич, род. в 1899 г., Рязанская обл., Михайловский р-н, Красновский с/с, на фронте с сентября 1941 г.

НИКИТИН Василий Иванович, род. в 1908 г., Рязанская обл., Михайловский р-н, Красновский с/с, на фронте с сентября 1941 г.

НИКИТИН Василий Михайлович, род. в 1912 г., Рязанская обл., Михайловский р-н, с. Печерниковские Выселки, на фронте с октября 1941 г., сержант. Награжден орденом Отечественной войны II степени, медалью «За боевые заслуги».

НИКИТИН Виктор Максимович, род. в 1925 г., Рязанская обл., Михайловский р-н, на фронте с апреля 1943 г.

НИКИТИН Виктор Матвеевич, род. в 1924 г., Рязанская обл., Октябрьский р-н, д. Серебрянь, на фронте с октября 1942 г., рядовой, 313 сбн.

НИКИТИН Владимир Максимович, род. в 1927 г., Рязанская обл., Михайловский р-н, д. Карандеевка, на фронте с ноября 1944 г.

НИКИТИН Гавриил Иванович, род. в 1899 г. Рязанская обл., Октябрьский р-н, д. Серебрянь, на фронте с сентября 1944 г.

НИКИТИН Георгий Иосифович, род. в 1907 г., Рязанская обл., Михайловский р-н, д. Серебрянь, на фронте с июня 1941 г.

НИКИТИН Григорий Тихонович, род. в 1913 г., Рязанская обл., Михайловский р-н, д. Машково, на фронте с августа 1941 г., мл. сержант. Награжден медалью «За отвагу».

НИКИТИН Дмитрий Матвеевич, род. в 1912 г., Рязанская обл., Михайловский р-н, д. Серебрянь, на фронте с сентября 1941 г.

НИКИТИН Дмитрий Федорович, род. в 1917 г., Рязанская обл., г. Михайлов, на фронте с августа 1941 г.

НИКИТИН Евгений Иванович, род. в 1926 г., Рязанская обл., Михайловский р-н, д. Бекленевка, на фронте с ноября 1943 г.

НИКИТИН Егор Иванович, род. в 1909 г., Рязанская обл., Михайловский р-н, д. Карандеевка, на фронте с сентября 1941 г.

НИКИТИН Ефим Иванович, род. в 1912 г., Рязанская обл., Михайловский р-н, д. Карандеевка, на фронте с июня 1941 г.

НИКИТИН Иван Антонович, род. в 1907 г., Рязанская обл., Михайловский р-н, Виленский с/с, на фронте с августа 1941 г.

НИКИТИН Иван Васильевич, род. в 1920 г., Рязанская обл., Михайловский р-н, Красновский с/с, на фронте с января 1943 г.

НИКИТИН Иван Матвеевич, род. в 1910 г., Рязанская обл., Михайловский р-н, д. Серебрянь, на фронте с января 1942 г.

НИКИТИН Иван Михеевич, род. в 1902 г., Рязанская обл., Михайловский р-н, Красновский с/с, на фронте с августа 1941 г., гв. ст. сержант, пом. ком. взвода, 400 гв. минд-н, 301 гв. минп, Западный фронт. Награжден орденом Красной Звезды, медалями «За отвагу», «За победу над Германией в Великой Отечественной войне 1941–1945 гг.». После войны работал председателем колхоза имени Кирова, Красновский с/с.

НИКИТИН Иван Петрович, род. в 1926 г., Рязанская обл., Михайловский р-н, д. Ерино, на фронте с ноября 1943 г.

НИКИТИН Иван Тихонович, род. в 1923 г., Рязанская обл., д. Машково, на фронте с декабря 1941 года, рядовой, пулеметчик, 348 сп, 51 сд, 9А, Юго-Западный фронт, тяжело ранен. Награжден орденом Отечественной войны I степени.

НИКИТИН Илья Иванович, род. в 1905 г., Рязанская обл., Михайловский р-н, д. Лесищи, на фронте с августа 1944 г.

НИКИТИН Константин Васильевич, род. в 1924 г., Рязанская обл., Михайловский р-н, д. Машково, на фронте с августа 1942 г., мл. сержант, ком. отд. разведки, 528 минп. Награжден орденом Красной Звезды, двумя медалями «За отвагу». Демобилизован в апреле 1947 г.

НИКИТИН Константин Иванович, род. в 1924 г., Рязанская обл., Михайловский р-н, на фронте с августа 1942 г., ефрейтор, радиотелеграфист. Награжден медалью «За боевые заслуги». Демобилизован в марте 1947 г.

НИКИТИН Максим Михайлович, род. в 1898 г., Рязанская обл., Михайловский р-н, д. Машково, на фронте с октября 1941 г.

НИКИТИН Михаил Иванович, род. в 1926 г., Рязанская обл., Михайловский р-н, д. Зенино, на фронте с ноября 1942 г.

НИКИТИН Михаил Максимович, род. в 1926 г., Рязанская обл., Михайловский р-н, сл. Самодуровка, на фронте с ноября 1942 г.

НИКИТИН Михаил Матвеевич, род. в 1922 г., Рязанская обл., Михайловский р-н, д. Серебрянь, на фронте с июня 1941 г.

НИКИТИН Николай Иванович, род. в 1907 г., Рязанская обл., Михайловский р-н, д. Машково, на фронте с августа 1941 г.

НИКИТИН Николай Кузьмич, род. в 1907 г., Рязанская обл., Михайловский р-н, д. Красное Городище, на фронте с июля 1941 года.

НИКИТИН Николай Максимович, род. в 1923 г., Рязанская обл., д. Машково, на фронте с декабря 1941 г.

НИКИТИН Николай Матвеевич, род. в 1896 г., Рязанская обл., Михайловский р-н, Еринский с/с, на фронте с октября 1941 г.

НИКИТИН Николай Николаевич, род. в 1926 г., Рязанская обл., Михайловский р-н, д. Ерино, на фронте с ноября 1943 г.

НИКИТИН Николай Петрович, род. в 1927 г., Рязанская обл., Михайловский р-н, д. Ерино, на фронте с декабря 1944 г.

НИКИТИН Николай Степанович, род. в 1923 г., Рязанская обл., Михайловский р-н, д. Красное Городище, на фронте с декабря 1941 г.

НИКИТИН Павел Васильевич, род. в 1926 г., Рязанская обл.,

Михайловский р-н, сл. Самодуровка, на фронте с ноября 1942 года, мл. сержант, пулеметчик, 285 мп, 3-й Прибалтийский фронт. Награжден медалью «За боевые заслуги».

НИКИТИН Павел Николаевич, род. в 1923 г., Рязанская обл., Октябрьский р-н, Еринский с/с, на фронте с ноября 1943 г.

НИКИТИН Петр Степанович, род. в 1896 г., Рязанская обл., Михайловский р-н, Еринский с/с, на фронте с апреля 1942 г.

НИКИТИН Петр Федорович, род. в 1921 г., Рязанская обл., Михайловский р-н, д. Машково. В Красную Армию призван в ноябре 1940 г.

НИКИТИН Петр Яковлевич, род. в 1897 г., Рязанская обл., Михайловский р-н, д. Лесищи, на фронте с октября 1941 г.

НИКИТИН Семен Иванович, род. в 1899 г., Рязанская обл., Октябрьский р-н, д. Серебрянь, на фронте с сентября 1941 г. Демобилизован в январе 1943 г.

НИКИТИН Сергей Тихонович, род. в 1915 г., Рязанская обл., Михайловский р-н, д. Машково, старшина. Награжден орденом Отечественной войны II степени, медалью «За боевые заслуги». Демобилизован в июле 1946 г.

Из наградного листа: «*Наградить старшину Никитина Сергея Тихоновича за то, что он, не считаясь со временем, днем и ночью готовил самолеты на боевые задания. В Отечественную войну обеспечил 120 боевых самолетовылетов по разгрому немецких войск под Москвой и на Центральном фронте*».

НИКИТИН Степан Ефимович, род. в 1909 г., Рязанская обл., Михайловский р-н, д. Костыли, на фронте с июня 1941 г.

НИКИТИН Тимофей Григорьевич, род. в 1914 г., Рязанская обл., Михайловский р-н, Красновский с/с, на фронте с июня 1941 г.

НИКИТИН Федор Осипович, род. в 1898 г., Рязанская обл., Михайловский р-н, Маковский с/с, на фронте с сентября 1941 г.

НИКИТИН Яков Тимофеевич, род. в 1903 г., Рязанская обл., Михайловский р-н, с. Зайчино, на фронте с сентября 1941 г.

НИКИТОВ Александр П., род. в 1926 г., Рязанская обл., г. Михайлов, на фронте с ноября 1942 года.

НИКИТОВ Роман Кондратьевич, род. в 1906 г., Рязанская обл., г. Михайлов, на фронте с сентября 1941 г., рядовой.

НИКИТСКИЙ Петр Иванович, род. в 1907 г., Рязанская обл., Михайловский р-н, с. Стрелецкие Выселки, на фронте с октября 1941 г., мл. сержант, ком. топовычислительного отд. Награжден двумя медалями «За отвагу», медалью «За боевые заслуги».

НИКИТСКИЙ Степан Кузьмич, род. в 1895 г., Рязанская обл., Михайловский р-н, д. Красное Городище, на фронте с апреля 1942 г.

НИКИФОРОВ В.М., род. в 1905 году, Рязанская обл., Михайловский р-н, Поярковский с/с, на фронте с июля 1941 г.

НИКИФОРОВ Дмитрий Алексеевич, род. в 1896 г., Рязанская обл., Октябрьский р-н, Еринский с/с, на фронте с сентября 1941 г.

НИКИФОРОВ Николай Григорьевич, род. в 1922 г., Рязанская обл., Октябрьский р-н, д. Свечи, на фронте с января 1944 г.

НИКИШИН Василий Степанович, род. в 1924 г., Рязанская обл., Михайловский р-н, д. Курлышево, на фронте с августа 1942 года, 1 оуб.

НИКИШИН Виктор Осипович, род. в 1921 г., Рязанская обл., Михайловский р-н, Высоковский с/с. В Красную Армию призван в декабре 1940 г.

НИКИШИН Дмитрий Алексеевич, род. в 1905 г., Рязанская обл., Октябрьский р-н, с. Зайчино. В Красную Армию призван в сентябре 1941 г.

НИКИШИН Иван Иванович, род. в 1924 г., Рязанская обл., Михайловский р-н, Высоковский с/с, на фронте с августа 1942 г., сержант. Награжден медалью «За отвагу».

НИКИШИН Николай Васильевич, род. в 1925 г., Рязанская обл., Михайловский р-н, д. Красное Городище, на фронте с декабря 1942 г. Награжден орденом Отечественной войны I степени. Демобилизован в марте 1950 г.

НИКИШИН Сергей Семенович, род. в 1920 г., Рязанская обл., Михайловский р-н, д. Ерино.

НИКИШКИН Дмитрий Михайлович, род. в 1912 г., Рязанская обл., Михайловский р-н, д. Серебрянь, на фронте с августа 1941 г.

НИКИШКИН Николай Михайлович, род. в 1920 г., Рязанская обл., Михайловский р-н, на фронте с июня 1942 г., рядовой. Демобилизован в мае 1945 г.

НИКИШКИН Николай Николаевич, род. в 1919 г., Рязанская обл., Чапаевский р-н, Жмуровский с/с, на фронте с июня 1941 года, сержант.

НИКИШКИН Сергей Семенович, род. в 1927 г., Рязанская обл., Михайловский р-н, с. Маково, на фронте с ноября 1944 г.

НИКОЛАЕВ Александр Георгиевич, род. в 1919 г., Рязанская обл., Михайловский р-н, с. Маково, на фронте с августа 1941 г., рядовой.

НИКОЛАЕВ Алексей Степанович, род. в 1920 г., Рязанская обл., Михайловский р-н, на фронте с июня 1941 г., рядовой. Демобилизован в мае 1945 г.

НИКОЛАЕВ Андрей Петрович, род. в 1898 г., Рязанская обл., Михайловский р-н, д. Журавли, на фронте с октября 1942 г.

НИКОЛАЕВ Василий Алексеевич, род. в 1899 г., Рязанская обл., Михайловский р-н, д. Поярково, на фронте с января 1942 г.

НИКОЛАЕВ Василий Иванович, род. в 1925 г., Рязанская обл., Михайловский р-н, с. Глинки, на фронте с января 1943 г.

НИКОЛАЕВ Василий Петрович, род. в 1924 г., Рязанская обл., Михайловский р-н, Чуриковский с/с, на фронте с января 1943 г., ст. сержант. Демобилизован в мае 1945 г.

НИКОЛАЕВ Виктор Моисеевич, род. 2.06.1926 г., Московская обл., Кимовский р-н, с. Беломестное, гв. мл. сержант, ком. взвода, 222 гв. сп, 72 гв. сд, 2-й, 3-й и 4-й Украинские фронты. Награжден орденами Отечественной войны II степени, Славы III степени, медалью «За отвагу».

НИКОЛАЕВ Виктор Николаевич, род. в 1893 г., Рязанская обл., г. Михайлов, на фронте с июля 1943 г.

НИКОЛАЕВ Иван Васильевич, род. в 1925 г.,Рязанская обл., Михайловский р-н, на фронте с января 1943 г., ст. сержант, ком. стрелкового отд., 1287 сп, 110 сд, Брянский, 1-й, 2-й, 3-й Белорусские фронты. Награжден орденом Красной Звезды, медалями «За боевые заслуги», «За отвагу».

НИКОЛАЕВ Иван Евдокимович, род. в 1919 г., Рязанская обл., Чапаевский р-н, д. Новая Деревня, на фронте с июня 1941 г., рядовой. Демобилизован в мае 1945 г.

НИКОЛАЕВ Козьма Алексеевич, род. в 1905 г., Рязанская обл., Михайловский р-н, д. Дугинка, на фронте с августа 1941 г.

НИКОЛАЕВ Николай Васильевич, род. в 1923 г., Рязанская обл., Михайловский р-н., на фронте с августа 1942 г., рядовой. После войны работал плотником в совхозе имени Ильича, Милославский р-н.

НИКОЛАЕВ Николай Викторович, род. в 1926 г., Рязанская обл., Михайловский р-н, на фронте с ноября 1942 г.

НИКОЛАЕВ Николай Тимофеевич, род. в 1926 г., Рязанская обл., Михайловский р-н, д. Бобыли, на фронте с ноября 1943 г., гв. рядовой. Награжден орденом Отечественной войны II степени, медалью «За отвагу».

НИКОЛАЕВ Павел Михайлович, род. в 1922 г., Рязанская обл., Михайловский р-н, д. Новая Деревня, на фронте с августа 1941 года, рядовой. Демобилизован в мае 1945 г.

НИКОЛАЕВ Петр Андреевич, род. в 1925 г., Рязанская обл., Михайловский р-н, д. Бобыли, на фронте с марта 1943 г., рядовой, орудийный номер, 344 сп, 138 сд, ранен. Награжден орденами Отечественной войны II степени, Славы III степени, медалью «За отвагу». Демобилизован в марте 1948 г.

НИКОЛАЕВ Петр Иванович, Рязанская обл., Михайловский р-н, Иваньковский с/с.

НИКОЛАЕВ Петр Михайлович, род. в 1923 г., Рязанская обл., Михайловский р-н, Иваньковский с/с, на фронте с августа 1941 года, мл. сержант.

НИКОЛАЕВ Федор Николаевич, род. в 1914 г., Рязанская обл., Михайловский р-н, Виленский с/с, на фронте с марта 1942 г.

НИКОЛАШИН Александр Егорович, род. в 1919 г., Рязанская обл., Чапаевский р-н, с. Покровское.

НИКОЛАШИН Алексей Дмитриевич, род. в 1927 г., Рязанская обл., Михайловский р-н, с. Горностаевка, на фронте с декабря 1944 г.

НИКОЛАШИН Василий Николаевич, род. в 1925 г., Рязанская обл., Михайловский р-н, на фронте с января 1943 г.

НИКОЛАШИН Василий Семенович, род. 24.01.1924 г., Рязанская обл., Михайловский р-н, с. Горностаевка, на фронте с августа 1942 г., артиллерист, 15 зап. Участвовал в освобождении Белоруссии, Прибалтики. Награжден орденом Отечественной войны II степени. Демобилизован в декабре 1945 г. После войны работал директором школы в д. Шепелевка.

НИКОЛАШИН Иван Дмитриевич, род. в 1925 г., Рязанская обл., Михайловский р-н, с. Горностаевка, на фронте с сентября 1942 года, гв. сержант, ком. отд., 617 сп, 199 сд, 2-й Белорусский

фронт, трижды ранен. Участвовал в освобождении Белоруссии, Польши, воевал в Восточной Пруссии. Награжден двумя орденами Красной Звезды, орденом Отечественной войны II степени, медалями «За взятие Кенигсберга», «За победу над Германией в Великой Отечественной войне 1941–1945 гг.». Демобилизован в октябре 1945 г. После войны работал зав. избой-читальней Горностаевского с/с.

НИКОЛАШИН Константин Макарович, род. в 1924 г., Рязанская обл., Михайловский р-н, с. Горностаевка, на фронте с сентября 1942 г.

НИКОЛАШИН Петр Николаевич, род. в 1911 г., Рязанская обл., Михайловский р-н, с. Горностаевка, на фронте с июля 1941 г.

НИКОЛИПИН Дмитрий Николаевич, род. в 1901 г., Рязанская обл., Михайловский р-н, с. Горностаевка, на фронте с августа 1941 г., рядовой, стрелок, 225 ап, 23 сд, тяжело ранен. Участник обороны Сталинграда. Награжден медалью «За боевые заслуги».

НИКОНОВ Александр Иванович, род. в 1925 г., Рязанская обл., Михайловский р-н, Ижеславльский с/с, на фронте с июня 1942 года, гв. сержант, пом. ком. стрелкового взвода, 183 гв. сп, 59 гв. сд, Юго-Западный, 2-й и 3-й Украинский фронт. Награжден орденом Славы III степени, медалью «За отвагу».

НИКОНОВ Александр Сергеевич, род. в 1919 г., Рязанская обл., Чапаевский р-н, с. Грязное. Награжден орденом Отечественной войны II степени.

НИКОНОВ Алексей Иванович, род. в 1924 г., Рязанская обл., Михайловский р-н, Виленский с/с, на фронте с ноября 1943 г., рядовой. Демобилизован в мае 1945 г.

НИКОНОВ Андрей Васильевич, род. в 1907 г., Рязанская обл., Михайловский р-н, с. Стрелецкие Выселки, на фронте с августа 1941 г.

НИКОНОВ Виктор Иванович, род. в 1921 г., Рязанская обл., Михайловский р-н, Ижеславльский с/с. В Красную Армию призван в сентябре 1940 г.

НИКОНОВ Владимир Петрович, род. в 1925 г., Рязанская обл., Михайловский р-н, на фронте с января 1943 г.

НИКОНОВ Дмитрий Петрович, род. в 1914 г., Рязанская обл., Михайловский р-н, с. Стубле, на фронте с ноября 1941 г.

НИКОНОВ Илья Иванович, род. в 1911 г., Рязанская обл., Михайловский р-н, Октябрьский п/с, на фронте с июня 1941 г., рядовой, ст. повар. Награжден медалями «За боевые заслуги», «За отвагу».

НИКОНОВ Михаил Петрович, род. в 1922 г., Рязанская обл., Михайловский р-н, с. Стубле, на фронте с октября 1941 г., гв. сержант, орудийный мастер, 37 гв. апабр. Награжден медалями «За боевые заслуги», «За отвагу».

НИКОНОВ Николай Васильевич, род. в 1909 г., Рязанская обл., Михайловский р-н, Ижеславльский с/с, на фронте с июля 1941 г.

НИКОНОВ Николай Николаевич, род. в 1921 г., Рязанская обл., Михайловский р-н, Новопанский с/с. В Красную Армию призван в ноябре 1940 г.

НИКОНОВ Сергей Иванович, род. в 1903 г., Рязанская обл., Михайловский р-н, Октябрьский п/с, на фронте с октября 1941 г.

НИКУЛИН Григорий Федорович, род. в 1911 г., Рязанская обл., Михайловский р-н, с. Козловка, на фронте с августа 1941 г.

НИКУЛИН Тимофей Филиппович, род. в 1895 г., Рязанская обл., Михайловский р-н, Поярковский с/с, на фронте с июня 1943 г.

Герой Советского Союза

НИЛОВСКИЙ Сергей Федорович, род. 22.05.1906 г., Рязанская обл., Михайловский р-н, с. Новопанское, на фронте с 1941 года, генерал-майор артиллерии, ранен. Звание Героя Советского Союза присвоено 21 марта 1940 года. Награжден медалью «Золотая Звезда», 2 орденами Ленина, 3 орденами Красного Знамени, Суворова I и II степени, Богдана Хмельницкого I степени, Кутузова I степени.

НИСТРАТОВ Василий Максимович, род. в 1915 г., Рязанская обл., Михайловский р-н, Красновский с/с, на фронте с июля 1942 г., рядовой, линейный надсмотрщик, 975 обс. Награжден медалью «За отвагу».

НИСТРАТОВ Павел Андреевич, род. в 1899 г., Рязанская обл., Михайловский р-н, Поярковский с/с, на фронте с июня 1943 г.

НИТОЧКИН Юрий Иванович, род. 3.10.1923 г., Горьковская обл., Варнавинский р-н, с. Варнавино, на фронте с декабря 1941 г., ст. лейтенант, ком. взвода, Брянский фронт, ранен, контужен. Награжден орденом Отечественной войны II степе-

ни, медалью «За победу над Германией в Великой Отечественной войне 1941–1945 гг.». После войны работал прокурором Михайловский прокуратуры.

НИФАТОВ Сергей Петрович, род. в 1923 г., Рязанская обл., Михайловский р-н, д. Иваньково, на фронте с ноября 1942 года, рядовой. Награжден орденом Отечественной войны II степени.

НОВИКОВ Александр Васильевич, род. в 1914 г., Рязанская обл., Михайловский р-н, Щетининский с/с, на фронте с августа 1941 г.

НОВИКОВ Андрей Иванович, род. в 1907 г., Рязанская обл., Пронский р-н, на фронте с ноября 1942 г.

НОВИКОВ Афанасий Васильевич, род. в 1919 г., Рязанская обл., Михайловский р-н, Щетининский с/с, на фронте с марта 1944 года, рядовой.

НОВИКОВ Афанасий Григорьевич, род. в 1915 г., Рязанская обл., Михайловский р-н, Щетининский с/с, на фронте с 1941 г., рядовой.

НОВИКОВ Афанасий Ермолаевич, род. в 1920 г., Рязанская обл., Михайловский р-н, на фронте с декабря 1941 г., рядовой.

НОВИКОВ В. П., род. в 1904 г., Рязанская обл., Михайловский р-н, с. Стубле, на фронте с февраля 1944 г.

НОВИКОВ Василий Яковлевич, род. в 1923 г., Рязанская обл., Михайловский р-н, на фронте с 1942 г., 2-й Прибалтийский фронт. Демобилизован в 1947 г.

НОВИКОВ Виктор Спиридонович, род. в 1925 г., Рязанская обл., Михайловский р-н, д. Соловьевка, на фронте с марта 1943 года, рядовой, телефонист, 22 ад, 1-й Белорусский фронт. Награжден орденами Красной Звезды, Отечественной войны II степени.

НОВИКОВ Владимир Николаевич, род. в 1924 г., Рязанская обл., Михайловский р-н, Слободской с/с, на фронте с августа 1942 г., ст. сержант, ком. отд., 3 омсб, 35 мехбр, Степной фронт, ранен. Награжден медалью «За отвагу».

НОВИКОВ Владимир Сергеевич, род. в 1900 г., Рязанская обл., Михайловский р-н, Слободской с/с, на фронте с сентября 1941 г.

НОВИКОВ Дмитрий Дмитриевич, род. в 1915 г., Рязанская обл., Михайловский р-н, Глинковский с/с, на фронте с августа 1941 г.

НОВИКОВ Назар Ильич, род. в 1907 г., Рязанская обл., Михайловский р-н, Каморинский с/с, на фронте с апреля 1942 г.

НОВИКОВ Николай Васильевич, род. в 1910 г., Рязанская обл., Михайловский р-н, Новопанский с/с, на фронте с октября 1941 г.

НОВИКОВ Николай Григорьевич, род. в 1901 г., Рязанская обл., Михайловский р-н, Красновский с/с, на фронте с декабря 1942 г.

НОВИКОВ Николай Максимович, род. в 1923 г., Рязанская обл., Михайловский р-н, д. Сергеевка, на фронте с декабря 1941 г., гв. ст. лейтенант, командир стрелковой роты, 753 сп, 153 гв. сд, трижды ранен. Награжден орденом Отечественной войны II степени.

НОВИКОВ Николай Михайлович, род. в 1895 г., Рязанская обл., Михайловский р-н, д. Хохловка, на фронте с ноября 1942 г.

НОВИКОВ Павел Андреевич, род. в 1917 г., Рязанская обл., Михайловский р-н, д. Иваньково, на фронте с 1941 г., рядовой.

НОВИКОВ Павел Петрович, род. в 1920 г., Рязанская обл., Михайловский р-н, на фронте с ноября 1941 г., рядовой.

НОВИКОВ Петр Васильевич, род. в 1921 г., Рязанская обл., Михайловский р-н, Чуриковский с/с, на фронте с сентября 1941 г., рядовой.

НОВИКОВ Сергей Александрович, род. в 1918 г., Рязанская обл., Михайловский р-н, Грязновский с/с, на фронте с октября 1941 г., рядовой.

НОВИКОВ Спиридон Ильич, род. в 1894 г., Рязанская обл., Михайловский р-н, д. Каморино, на фронте с августа 1942 г.

НОВИЧКОВ Алексей Николаевич, род. в 1921 г., Рязанская обл., Михайловский р-н. В Красную Армию призван в сентябре 1940 года, на фронте с 1941 г., ст. сержант, заряжающий, 707 сп, 215 сд, Западный, 3-й Белорусский фронты, ранен. Награжден орденами Красной Звезды, Славы III степени, Отечественной войны II степени, медалями «За отвагу», «За победу над Германией в Великой Отечественной войне 1941–1945 гг.».

НОВИЧКОВ Егор Степанович, род. в 1906 г., Рязанская обл., Михайловский р-н, д. Завидовка, на фронте с августа 1941 г.

НОВИЧКОВ Иван Николаевич, род. в 1914 г., Рязанская обл., Михайловский р-н, Печерни-

ковский с/с. В Красную Армию призван в сентябре 1938 г., на фронте с июля 1941 г., рядовой, ветеринарный инструктор, 111 отд. гужевая транспортная рота, четырежды ранен, контужен. Награжден орденом Отечественной войны II степени, медалью «За отвагу».

Из наградного листа: *«Тов. Новичков твердо борется за сохранение конского поголовья в части. Каждую лошадь держит под строгим контролем: наблюдает за правильным кормлением, ковкой, подгонкой упряжи и правильной эксплуатацией. Служит, проявляя дисциплинированность и преданность. Партии Ленина-Сталина и социалистической Родине предан. Достоин награждения правительственной наградой. Командир 111 ОГТР капитан Проскуряков»*.

НОВИЧКОВ Николай Моисеевич, род. в 1922 г., Рязанская обл., Михайловский р-н, д. Розвальнево, на фронте с октября 1941 г.

НОВИЧКОВ Петр Васильевич, род. в 1915 г., Рязанская обл., Михайловский р-н, д. Розвальнево, на фронте с апреля 1942 г.

НОВИЧКОВ Петр Яковлевич, род. в 1926 г., Рязанская обл., Михайловский р-н, д. Сергеевка, на фронте с ноября 1942 г.

НОВИЧКОВ Тимофей Никифорович, род. в 1919 г., Рязанская обл., Захаровский р-н, Безлыченский с/с.

НОВИЧКОВ Федор Васильевич, род. в 1899 г., Рязанская обл., Михайловский р-н, д. Розвальнево, на фронте с сентября 1941 г.

НОВИЧКОВ Яков Михайлович, род. в 1894 г., Рязанская обл., Михайловский р-н, д. Розвальнево, на фронте с июня 1943 г.

НОВОЖЕНИН Алексей Спиридонович, род. в 1907 г., Рязанская обл., Михайловский р-н, Виленский с/с, на фронте с октября 1941 г.

НОВОЖИЛОВ Егор Матвеевич, род. в 1909 г., Ленинградская обл., Белозерский р-н, на фронте с августа 1944 г.

НОВОСЕЛЬЦЕВ Яков Федорович, род. в 1914 г., Рязанская обл., Михайловский р-н, с. Старое Киркино, на фронте с 1941 г. Участвовал в обороне Ленинграда. Награжден медалями «За отвагу», «За оборону Ленинграда». После войны работал в совхозе им. Ильича.

НОВОТЕНИН Алексей Спиридонович, род. в 1907 г., Рязанская обл., Октябрьский р-н, Виленский с/с, на фронте с октября 1941 г.

НОВОХАТСКИЙ Иван Андреевич, род. в 1910 г., Рязанская обл., Михайловский р-н, д. Хавертово, на фронте с июня 1941 г.

НОГИН Алексей Ефимович, род. в 1918 г., Рязанская обл., г. Михайлов, на фронте с 1941 г., рядовой.

НОЖНОВ Николай Иванович, род. в 1926 г., Рязанская обл., Михайловский р-н, с. Печерниковские Выселки, на фронте с ноября 1942 г.

НОСКОВ Алексей Федорович, род. в 1926 г., Рязанская обл., г. Михайлов, на фронте с ноября 1942 г.

НОСКОВ Василий Андреевич, род. в 1919 г., Рязанская обл., Михайловский р-н, с. Малинки. В Красную Армию призван в октябре 1939 г., на фронте с июля 1941 г., гв. лейтенант, ком. стрелкового взвода, 27 гв. сп, 11 гв. сд, трижды ранен. Награжден орденами Красной Звезды, Красного Знамени, медалями «За оборону Киева», «За взятие Кенигсберга», «За победу над Германией в Великой Отечественной войне 1941–1945 гг.».фото

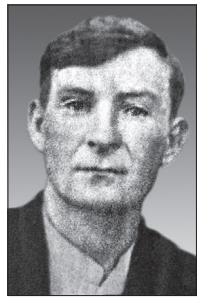

НОСКОВ Василий Капитонович, род. в 1919 г., Рязанская обл., Чапаевский р-н, Грязновский с/с, на фронте с 1941 г., рядовой.

НОСКОВ Григорий Иванович, род. в 1920 г., Рязанская обл., Михайловский р-н, с. Малинки, рядовой.

НОСКОВ Николай Андреевич, род. в 1921 г., Рязанская обл., Михайловский р-н, д. Иваньково, рядовой.

НОСКОВ Серафим Дмитриевич, род. в 1904 г., Рязанская обл., Михайловский р-н, с. Зайчино, на фронте с сентября 1941 г., рядовой, стрелок, 1104 сп, 518 сд, Западный фронт, ранен. Участник обороны Москвы. Награжден медалью «За боевые заслуги».

НОСКОВ Федор Иванович, род. в 1896 г., Рязанская обл., г. Михайлов, на фронте с октября 1941 года.

НОСОВ Александр Иванович, род. в 1920 г., Рязанская обл., Октябрьский р-н, Каморинский с/с, на фронте с октября 1943 г.

НОСОВ Александр Яковлевич, род. в 1904 г., Рязанская обл., Михайловский р-н, Каморинский с/с, на фронте с мая 1942 г.

НОСОВ Алексей Васильевич, род. в 1926 г., Рязанская обл., Михайловский р-н, с. Козловка, на фронте с ноября 1942 г.

НОСОВ Анатолий Васильевич, род. в 1908 г., Рязанская обл., г. Михайлов, на фронте с октября 1942 г.

НОСОВ Андрей Андреевич, род. в 1925 г., Рязанская обл., г. Михайлов, на фронте с января 1943 года, орудийный мастер, 3-й Белорусский фронт, ранен, контужен. Участвовал в освобождении Польши, Литвы. Награжден орденом Отечественной войны II степени. Демобилизован в мае 1948 г. После войны работал в средней школе № 1 г. Михайлова. Награжден знаком «Отличник народного просвещения».

НОСОВ Василий Александрович, род. в 1927 г., Рязанская обл., Михайловский р-н, д. Каморино, на фронте с декабря 1944 г.

НОСОВ Василий Иванович, род. 14.01.1924 г., на фронте с марта 1943 г., сержант, 1193 ап, 17 ад прорыва. Участвовал в битве на Курской дуге, освобождал города Киев, Житомир, Львов. Победу встретил в Берлине. Награжден медалями «За отвагу», «За взятие Берлина», «За освобождение Праги».

НОСОВ Василий Николаевич, род. в 1897 г., Рязанская обл., Михайловский р-н, с. Козловка, на фронте с сентября 1941 г.

НОСОВ Виктор Дмитриевич, род. в 1919 г., Рязанская обл., г. Михайлов, на фронте с августа 1942 г., рядовой. Демобилизован в мае 1945 г.

НОСОВ Владимир Михайлович, род. в 1924 г., Рязанскакя обл., Михайловский р-н, Щетининский с/с, на фронте с августа 1942 года, 240-й полк НКВД.

НОСОВ Гавриил Тимофеевич, род. в 1923 г., Рязанская обл., Михайловский р-н, Каморинский с/с, на фронте с июня 1942 г.

НОСОВ Иван Николаевич, род. в 1912 г., Рязанская обл., Михайловский р-н, с. Козловка, на фронте с июня 1941 г. Награжден орденом Отечественной войны II степени.

НОСОВ Иван Павлович, род. в 1909 г., Рязанская обл., Михайловский р-н, Октябрьский п/с, на фронте с июля 1941 г.

НОСОВ Иван Тимофеевич, род. в 1904 г., Рязанская обл., Михайловский р-н, Каморинский с/с, на фронте с августа 1941 г.

НОСОВ Лев Дмитриевич, род. в 1921 г., Рязанская обл., Михайловский р-н, Щетининский с/с. В Красную Армию призван в октябре 1940 г.

НОСОВ Михаил Васильевич, род. в 1906 г., Рязанская обл., Михайловский р-н, д. Локня, на фронте с августа 1941 г.

НОСОВ Михаил Тимофеевич, род. в 1903 г., Рязанская обл., Октябрьский р-н, Каморинский с/с, на фронте с сентября 1944 г.

НОСОВ Николай Дмитриевич, род. в 1923 г., Рязанская обл., Михайловский р-н, Щетининский с/с, на фронте с октября 1941 г.

НОСОВ Петр Тимофеевич, род. в 1925 г., Рязанская обл., Михайловский р-н, д. Каморино, на фронте с марта 1943 г., рядовой, телефонист, 725 орадн, 22 ад, 1-й Белорусский фронт. Награжден орденом Отечественной войны II степени, медалью «За отвагу».

НОСОВ Сергей Николаевич, род. в 1908 г., Рязанская обл., Михайловский р-н, с. Козловка, на фронте с января 1942 г.

НОСОВ Федор Тимофеевич, род. в 1912 г., Рязанская обл., Михайловский р-н, Каморинский с/с, на фронте с июня 1941 г., мл. сержант, механик-водитель СУ-76, 3-й Белорусский фронт. Награжден орденом Красной Звезды, двумя медалями «За отвагу».

НУЖДИН Василий Георгиевич, род. в 1906 г., Рязанская обл., Михайловский р-н, д. Ново-Николаевка, на фронте с октября 1941 г.

НУЖДИН Иван Егорович, род. в 1896 г., Рязанская обл., Михайловский р-н, д. Журавли. Участник Гражданской войны, на фронтах Великой Отечественной войны с февраля 1942 г., рядовой, санитар-носильщик эвакотранспортного взвода, 226 ОМСБ, 149 сд, Центральный, Западный, Белорусский, 1-й Украинский фронты, шесть раз ранен, дважды тяжело, дважды контужен. Награжден медалью «За отвагу». Из наградного листа: *«Тов. Нуждин с первых дней формирования дивизии сражался с немецко-фашистскими захватчиками. 6 раз ранен, из них 2 раза тяжело. В районе д. Брежнева т. Нуждин вез раненых с передовой линии фронта в полковую санитарную часть, его окружили немцы. Он 7 немцев убил из автомата и доставил раненых в санчасть. Теперь тов. Нуждин работает в медсанбате ездовым».*

НУЖДИН Павел, род. в 1910 г., Рязанская обл., Михайловский р-н, д. Лесищи, на фронте с августа 1941 г.

О

ОБЛИЗИН Максим Матвеевич, род. в 1911 г., Рязанская обл., Михайловский р-н, д. Локня, на фронте с июля 1941 г.

ОБЛИЗИН Петр Егорович, род. в 1907 г., Рязанская обл., Михайловский р-н, д. Локня, на фронте с сентября 1941 г.

ОБЛИЗИН Петр Матвеевич, род. в 1909 г., Рязанская обл., Михайловский р-н, д. Локня, на фронте с июня 1941 г.

ОБЛИЗИН Степан Данилович, род. в 1913 г., Рязанская обл., Михайловский р-н, д. Локня, на фронте с ноября 1942 г.

ОБЛЯЗОВ Борис Емельянович, род. в 1906 г., Рязанская обл., Михайловский р-н, с. Печерниковские Выселки, на фронте с октября 1942 г.

ОБНОСКИН Алексей Михайлович, род. в 1926 г., Рязанская обл., Михайловский р-н, сл. Самодуровка, на фронте с ноября 1943 г.

ОБНОСКИН Иван Дмитриевич, род. в Рязанская обл., Михайловский р-н, сл. Самодуровка, на фронте с октября 1941 г.

ОБНОСОВ Андрей Яковлевич, род. в 1893 г., Рязанская обл., Михайловский р-н, с. Хавертово, на фронте с октября 1942 г.

ОБНОСОВ Григорий Тимофеевич, род. в 1910 г., Рязанская обл., Михайловский р-н, с. Хавертово, на фронте с февраля 1943 г.

ОБНОСОВ Иван Николаевич, род. в 1925 г., Рязанская обл., Михайловский р-н, с. Хавертово, на фронте с мая 1943 г.

ОБНОСОВ Николай Андреевич, род. в 1919 г., Рязанская обл., Михайловский р-н, с. Хавертово. В Красную Армию призван в январе 1940 г., на фронте с 1941 г., зенитчик, Южный фронт, ранен. После войны работал в колхозе «Ленинский путь». Демобилизован в 1946 г. Умер 2.04.1998 г.

ОБНОСОВ Петр Андреевич, род. в 1922 г., Рязанская обл., Михайловский р-н, с. Хавертово, на фронте с октября 1941 г.

ОБНОСОВ Петр Иванович, род. в 1910 г., Рязанская обл., Михайловский р-н, с. Хавертово. Демобилизован в декабре 1946 г.

ОБОЙШЕВ Алекс. О., род. в 1906 года, Рязанская обл., Михайловский р-н, Рачатниковский с/с, на фронте с января 1943 г.

ОБОЙШЕВ Александр Иванович, род. в 1920 г. В Красную Армию призван в январе 1941 г., Черноморский флот.

ОБОЙШЕВ Алексей Петрович, род. в 1908 г., Рязанская обл., Михайловский р-н, Рачатниковский с/с, на фронте с января 1943 г.

ОБОЙШЕВ Андрей Иванович, род. в 1902 г., Рязанская обл., Михайловский р-н, Рачатниковский с/с, на фронте с октября 1941 г.

ОБОЙШЕВ Антон Васильевич, род. в 1907 г., Рязанская обл., Михайловский р-н, д. Прудские Выселки, на фронте с августа 1941 г.

ОБОЙШЕВ Василий Алекс., род. в 1892 г., Рязанская обл., Михайловский р-н, Рачатниковский с/с, на фронте с ноября 1942 г.

ОБОЙШЕВ Василий Андреевич, род. в 1904 г., Рязанская обл., Михайловский р-н, д. Прудские Выселки, на фронте с июня 1943 года.

ОБОЙШЕВ Василий Иосифович, род. в 1901 г., Рязанская обл., Михайловский р-н, Рачатниковский с/с, на фронте с августа 1941 г.

ОБОЙШЕВ Василий Михайлович, род. в 1920 г. В Красную Армию призван в сентябре 1940 года, 56-й погранотряд. На фронте с 1941 г.

ОБОЙШЕВ Василий Николаевич, род. в 1926 г., Рязанская обл., Михайловский р-н, с. Рачатники, на фронте с ноября 1942 г.

ОБОЙШЕВ Владимир Федорович, род. в 1922 г., Рязанская обл., Михайловский р-н, Рачатниковский с/с, на фронте с октября 1941 г.

ОБОЙШЕВ Григорий Андреевич, род. в 1926 г., Рязанская обл., Михайловский р-н, с. Рачатники, на фронте с ноября 1942 г.

ОБОЙШЕВ Григорий Михайлович, род. в 1923 г., Рязанская обл., Михайловский р-н, д. Прудские

Выселки, на фронте с марта 1944 года, рядовой. Демобилизован в мае 1945 г.

ОБОЙШЕВ Дмитрий Андреевич, род. в 1911 г., Рязанская обл., Михайловский р-н, с. Прудская, на фронте с марта 1942 г.

ОБОЙШЕВ Дмитрий Васильевич, род. в 1911 г., Рязанская обл., Михайловский р-н, д. Прудские Выселки.

ОБОЙШЕВ Иван Андреевич, род. в 1924 г., Рязанская обл., Михайловский р-н, д. Прудские Выселки, на фронте с августа 1942 г.

ОБОЙШЕВ Иван Васильевич, род. 14.08.1918 г., Рязанская обл., Михайловский р-н, с. Рачатники. В Красную Армию призван в 1939 г., на фронте с декабря 1941 г., ефрейтор, наводчик, 547 гап. Воевал на Крымском фронте, участвовал в битве за г. Новороссийск. Награжден орденом Отечественной войны I степени, медалью «За боевые заслуги». После войны работал механизатором в совхозе им. Суворова.

ОБОЙШЕВ Иван Илларионович, род. в 1924 г., Рязанская обл., Михайловский р-н, Щетининский с/с, на фронте с августа 1942 г.

ОБОЙШЕВ Иван Иосифович, род. в 1899 г., Рязанская обл., Михайловский р-н, Рачатниковский с/с, на фронте с декабря 1942 г.

ОБОЙШЕВ Иван Федорович,

род. 20.09.1919 года, Рязанская обл., Михайловский р-н, с. Рачатники, на фронте с декабря 1941 г., ст. лейтенант, ст. адъютант, 185 сп, 224 сд, Крымский, Северо-Кавказский, Южный фронты, 51А, трижды ранен. Участвовал в Сталинградской битве, в боях под Ростовом, Керчью. Награжден орденом Отечественной войны II степени, медалью «За боевые заслуги». После войны работал учителем школы в с. Рачатники.

ОБОЙШЕВ Матвей Алексеевич, род. в 1908 г., Рязанская обл., Михайловский р-н, д. Прудские Выселки, на фронте с июня 1941 года.

ОБОЙШЕВ Николай Акимович, род. в 1927 г., Рязанская обл., Михайловский р-н, д. Прудская, на фронте с декабря 1944 г.

ОБОЙШЕВ Николай Васильевич, род. в 1925 г., Рязанская обл., Михайловский р-н, на фронте с января 1943 г.

ОБОЙШЕВ Николай Дмитриевич, род. в 1926 г., Рязанская обл., Михайловский р-н, д. Прудская, на фронте с ноября 1942 г.

ОБОЙШЕВ Николай Степанович, род. в 1919 г. Рязанская обл., Михайловский р-н, Рачатниковский с/с. В Красную Армию призван в октябре 1939 г., 54-й полк НКВД.

ОБОЙШЕВ Павел Петрович, род. в 1904 г., Рязанская обл., Михайловский р-н, д. Прудские Выселки, на фронте с марта 1944 года.

ОБОЙШЕВ Павел Павлович, род. в 1904 г., Рязанская обл., Михайловский р-н, с. Печерниковские Выселки, на фронте с июня 1944 г.

ОБОЙШЕВ Петр Петрович, род. в 1904 г., Рязанская обл., Михайловский р-н, Рачатниковский с/с, на фронте с декабря 1942 г.

ОБОЙШЕВ Яков П., род. в 1916 году, Рязанская обл., Михайловский р-н, д. Прудские Выселки, на фронте с апреля 1944 г.

ОБУХОВ Сергей Павлович, род. в 1926 г., Рязанская обл., Михайловский р-н, п. Октябрьский, на фронте с декабря 1943 г.

ОБХОДОВ Василий Глебович, род. в 1922 г., Рязанская обл., Михайловский р-н, Козловский с/с, на фронте с октября 1941 г.

ОБХОДОВ Михаил Григорьевич, род. в 1924 г., Рязанская обл., Михайловский р-н, Козловский с/с, на фронте с сентября 1942 г.

ОВЕЧКИН Александр Андреевич, род. в 1897 г., Рязанская обл., Захаровский р-н, на фронте с ноября 1942 г.

ОВЕЧКИН Николай Тихонович, род. в 1905 г., Рязанская обл., Михайловский р-н, д. Татарки, на фронте с августа 1942 г.

ОВИЛКИН Николай Петрович, род. в 1919 г., Рязанская обл., Михайловский р-н, Октябрьский п/с.

ОВОДКОВ Александр Спиридонович, род. в 1925 г., Рязанская обл., Михайловский р-н, на фронте с февраля 1943 г.

ОВОДКОВ Спиридон Егорович, род. в 1899 г., Рязанская обл., Михайловский р-н, Октябрьский с/с, на фронте с августа 1942 г.

ОВСЯНКИН Егор Дмитриевич, род. в 1924 г., Рязанская обл., Михайловский р-н, Фирюлевский с/с, на фронте с июля 1942 г.

ОВСЯНКИН Иван Васильевич, род. в 1924 г., Рязанская обл., Михайловский р-н, Фирюлевский с/с, на фронте с июля 1942 г.

ОВСЯНКИН Иван Дмитриевич, род. в 1919 г., Рязанская обл., Михайловский р-н, с. Фирюлевка. В Красную Армию призван в 1939 г., мл. лейтенант. Награжден медалью «За отвагу».

ОВСЯНКИН Иван Степанович, род. в 1909 г., Рязанская обл., Михайловский р-н, Фирюлевский с/с, на фронте с августа 1941 г.

ОВСЯНКИН Николай Степанович, род. в 1921 г., Рязанская обл., Михайловский р-н, Фирюлевский с/с. В Красную Армию призван в январе 1941 г.

ОВЧАРОВ Алексей Родионович, род. в 1926 г., Рязанская обл., Михайловский р-н, д. Завидовка, на фронте с ноября 1943 г.

ОВЧАРОВ Василий Борисович, род. в 1921 г., Рязанская обл., Михайловский р-н, Октябрьский п/с, рядовой.

ОВЧАРОВ Иван Борисович, род. в 1910 г., Рязанская обл., Михайловский р-н, д. Завидовка, на фронте с июня 1941 г.

ОВЧАРОВ Радим Тихонович, род. в 1896 г., Рязанская обл., Михайловский р-н, д. Завидовка, на фронте с октября 1941 г.

ОВЧИННИКОВ Александр Николаевич, род. в 1919 г., Рязанская обл., Михайловский р-н, Помозовский с/с.

ОВЧИННИКОВ Василий Демьянович, род. в 1919 г., Рязанская обл., Захаровский р-н, Захарово II.

ОВЧИННИКОВ Василий Дмитриевич, род. в 1902 г., Рязанская обл., Октябрьский р-н, Помозовский с/с, на фронте с апреля 1944 г.

ОВЧИННИКОВ Иван Васильевич, род. в 1908 г., Рязанская обл., Михайловский р-н, д. Старопашенка, на фронте с апреля 1942 г.

ОВЧИННИКОВ Константин Иванович, род. в 1901 г., Рязанская обл., Михайловский р-н, с. Стрелецкие Выселки, на фронте с октября 1942 г.

ОВЧИННИКОВ Максим Васильевич, род. в 1909 г., Рязанская обл., Михайловский р-н, с. Стрелецкие Выселки, на фронте с июня 1941 г.

ОВЧИННИКОВ Николай Дмитриевич, род. в 1924 г., Рязанская обл., Михайловский р-н, Помозовский с/с, на фронте с августа 1942 г., 87 кп.

ОВЧИННИКОВ Николай Петрович, род. в 1919 г., Рязанская обл., Захаровский р-н, на фронте с августа 1942 г., рядовой. Демобилизован в мае 1945 г.

ОВЧИННИКОВ Петр Владимирович, род. в 1925 г., Рязанская обл., Михайловский р-н, на фронте с декабря 1942 г.

ОВЧИННИКОВ Федор Степанович, род. в 1916 г., Рязанская обл., Михайловский р-н, с. Малинки, на фронте с июня 1943 г., рядовой. Демобилизован в мае 1945 г.

ОГЛОДИН Александр Михайлович, род. в 1907 г., Рязанская обл., Михайловский р-н, Октябрьский п/с, на фронте с июня 1941 г.

ОГЛОДИН Николай Сидорович, род. в 1899 г., Рязанская обл., Михайловский р-н, с. Хавертово, на фронте с ноября 1941 г.

ОГОЛЬЦОВ Константин Сергеевич, род. в 1917 г., Рязанская обл., Михайловский р-н, д. Лесищи, на фронте с июня 1941 г.

ОГНЕВ Павел Иванович, род. в 1916 г., Рязанская обл., Михайловский р-н, Грязновский с/с, на фронте с января 1942 г., рядовой. Демобилизован в мае 1945 г.

ОГОЛЬЦОВ Александр Александрович, род. в 1910 г., Рязанская обл., Михайловский р-н, Козловский с/с, на фронте с июня 1941 года, ефрейтор. Демобилизован в мае 1945 г.

ОГОЛЬЦОВ Александр Алексеевич, род. в 1910 году, Рязанская обл., Михайловский р-н, с. Козловка, шофер. Участвовал в форсировании Дуная. Награжден орденом Отечественной войны I степени, медалью «За победу над Германией в Великой Отечественной войне 1941–1945 гг.».

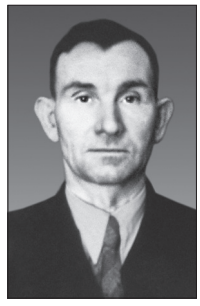

ОГОЛЬЦОВ Иван К., род. в 1917 году, Рязанская обл., Михайловский р-н, Козловский с/с, на фронте с октября 1942 г.

ОГОЛЬЦОВ Илья Тимофеевич, род. в 1920 г. В Красную Армию призван в октябре 1940 г., на фронте с 1941 г.

ОГОЛЬЦОВ Константин Сергеевич, род. в 1917 г., Рязанская обл., Михайловский р-н, д. Лесищи, на фронте с июня 1941 г.

ОГОЛЬЦОВ Николай Иванович, род. в 1922 г., Рязанская обл., Михайловский р-н, Козловский с/с.

ОГОЛЬЦОВ Николай Сергеевич, род. в 1906 г., Рязанская обл.,

Михайловский р-н, Новопанский с/с, на фронте с июня 1941 г.

ОГОЛЬЦОВА Валентина Алексеевна, род. в 1924 году, Рязанская обл., Михайловский р-н, Козловский с/с, на фронте с июля 1943 г., рядовой. Демобилизована в мае 1945 г.

ОГНЕВЦЕВ Виктор Алексеевич, род. в 1923 г., Рязанская обл., Михайловский р-н, д. Прудские Выселки, на фронте с декабря 1941 г.

ОГРЫЗКОВ Александр Сергеевич, род. в 1919 г., Рязанская обл., Михайловский р-н, Стрелецко-Высельский с/с. В Красную Армию призван в декабре 1939 года, 124 сд.

ОГРЫЗКОВ Виктор Сергеевич, род. в 1922 г., Рязанская обл., Михайловский р-н, Стрелецко-Высельский с/с, на фронте с октября 1941 г.

ОГРЫЗКОВ Владимир Васильевич, род. в 1924 г., Рязанская обл., Михайловский р-н, Стрелецко-Высельский с/с, на фронте с сентября 1942 г., Тихоокеанский флот.

ОГРЫЗКОВ Егор Васильевич, род. в 1911 г., Рязанская обл., Михайловский р-н, с. Стрелецкие Выселки, на фронте с октября 1941 г.

ОГРЫЗКОВ Николай Павлович, род. в 1893 г., Рязанская обл., Михайловский р-н, с. Стрелецкие Выселки, на фронте с ноября 1942 г.

ОГРЫЗКОВ Петр Васильевич, род. в 1924 г., Рязанская обл., Михайловский р-н, на фронте с июня 1941 г., ефрейтор, 9-я и 80-я авиамастерские ВВС. Демобилизован в мае 1945 г.

ОГУРЦОВ Анатолий Васильевич, род. в 1919 г., Рязанская обл., Михайловский р-н, Стрелецко-Высельский с/с. В Красную Армию призван в декабре 1939 года, Северный флот.

ОГУРЦОВ Михаил Иванович, род. в 1927 г., Рязанская обл., Михайловский р-н, д. Красное Городище, на фронте с декабря 1944 г.

ОГУРЦОВ Николай Константинович, род. в 1901 г., Рязанская обл., Михайловский р-н, Ижеславльский с/с, на фронте с августа 1941 г.

ОГУРЦОВ Федор Николаевич, род. в 1900 г., Рязанская обл., Михайловский р-н, с. Стрелецкие Выселки, на фронте с апреля 1942 г.

ОКАТОВ Михаил Алексеевич, род. в 1913 г., Рязанская обл., Михайловский р-н, Виленский с/с, на фронте с октября 1941 г.

ОКИН Иван Григорьевич, род. в 1926 г., Рязанская обл., Михайловский р-н, Ижеславльский с/с, на фронте с ноября 1942 г.

ОКИН Иван Иванович, род. в 1926 году, на фронте с февраля 1943 г., рядовой, Ленинградский фронт.

ОКИН Иван Трофимович, род. в 1900 г., Рязанская обл., Михайловский р-н, Ижеславльский с/с, на фронте с февраля 1943 г. Демобилизован в мае 1945 г.

ОКИН Николай Иванович, род. в 1923 г., Рязанская обл., Михайловский р-н, Ижеславльский с/с, на фронте с декабря 1941 г.

ОКОРОКОВ Сергей Васильевич, род. в 1910 г., Рязанская обл., Михайловский р-н, д. Курлышево, на фронте с ноября 1941 г.

ОКРУЖНОВ Владимир Федорович, род. в 1927 г., Рязанская обл., Михайловский р-н, Стрелецко-Высельский с/с, на фронте с декабря 1944 г.

ОЛИМПИЕВ Василий Иванович, род. в 1907 г., Рязанская обл., Михайловский р-н, Печерниковский с/с, на фронте с августа 1941 г.

ОЛИМПИЕВ Иван Андреевич, род. в 1921 г., Рязанская обл., Михайловский р-н, Печерниковский с/с. В Красную Армию призван в январе 1941 г., в/ч № 1500.

ОЛИМПИЕВ Иван Иванович, род. в 1924 г., Рязанская обл., Михайловский р-н, Печерниковский с/с, на фронте с августа 1942 года. Демобилизован в мае 1947 г.

ОЛИМПИЕВ Николай Иванович, род. в 1921 г., Рязанская обл., Михайловский р-н, с. Печерники. В Красную Армию призван в январе 1940 г., в/ч 1500.

ОЛИМПИЕВ Федор Григорьевич, род. в 1923 г., Рязанская обл., Михайловский р-н, Печерниковский с/с, на фронте с октября 1942 г.

ОЛИМПИЕВ Федор Иванович, род. в 1900 г., Рязанская обл., Михайловский р-н, Печерниковский с/с, на фронте с августа 1941 г.

ОЛИПОВ Владимир Родионович, род. в 1905 г., Рязанская обл., Михайловский р-н, с. Стрелецкие Выселки, на фронте с ноября 1942 г.

ОЛИСОВ Андрей Степанович, род. в 1908 г., Рязанская обл., Михайловский р-н, с. Печерниковские Выселки, на фронте

с ноября 1942 г., ст. сержант, командир стрелкового отд., 392 сп, 3 сд. Награжден медалью «За боевые заслуги».

ОЛИСОВ Н. Иванович, род. в 1913 г., Рязанская обл., г. Михайлов, на фронте с июля 1941 г.

ОЛИСОВ Николай Михайлович, род. в 1926 г., Рязанская обл., Михайловский р-н, п. Серебряные Пруды, на фронте с июня 1944 г.

ОЛИСОВ Михаил Сергеевич, род. в 1906 г., Рязанская обл., Михайловский р-н, д. Карандеевка, на фронте с июля 1941 г.

ОЛИСОВ Петр Васильевич, род. в 1909 г., Рязанская обл., Михайловский р-н, на фронте с сентября 1941 г.

ОЛИСОВ Петр Дмитриевич, род. в 1892 г., Рязанская обл., Михайловский р-н, д. Прудская, на фронте с октября 1942 г.

ОЛЬГИН Сергей Никитович, род. в 1923 г., Рязанская обл., Михайловский р-н, Печерниковский с/с, на фронте с декабря 1941 г.

ОЛЬШЕВСКИЙ Юрий Семенович, род. в 1898 г., Рязанская обл., Михайловский р-н, Октябрьский п/с, на фронте с ноября 1941 г.

ОМШАРИН Михаил Семенович, род. в 1926 г., Рязанская обл., Михайловский р-н, с. Печерники, на фронте с апреля 1944 г.

ОПАЛЕНОВ Николай Алексеевич, род. в 1909 г., Рязанская обл., Михайловский р-н, д. Самодуровка, на фронте с октября 1941 г.

ОПАЛЕНОВ Николай Александрович. В Красную Армию призван в ноябре 1940 г.

ОПАЛЕНОВ Николай Акифович, род. в 1909 г., Рязанская обл., Октябрьский р-н, сл. Самодуровка, на фронте с марта 1944 г.

ОПАЛЕНОВ Николай Андреевич, род. в 1920 г. В Красную Армию призван в ноябре 1940 г, на фронте с 1941 г.

ОПАЛЕНОВ Семен Васильевич, род. в 1925 г., Рязанская обл., Михайловский р-н, д. Самодуровка, на фронте с марта 1943 г.

ОПАЛЕНОВ Сергей Семенович, род. в 1927 г., Рязанская обл., Михайловский р-н, сл. Самодуровка, на фронте с ноября 1944 г.

ОПЕКИН Филипп Михайлович, род. в 1890 г., Рязанская обл., Михайловский р-н, Печерниковский с/с, на фронте с мая 1943 г.

ОПАЛЕНОВ Фрол Владимирович, род. в 1898 г., Рязанская обл., Михайловский р-н, сл. Самодуровка, на фронте с октября 1941 г.

ОПЕКУНОВ Владимир Александрович, род. в 1910 г., Рязанская обл., Михайловский р-н, с. Треполье, рядовой.

ОПЕКУНОВ Владимир Дмитриевич, род. в 1914 г., Рязанская обл., Михайловский р-н, д. Павелково. В Красную Армию призван в 1936 г., на фронте с июня 1941 года, гв. ст. лейтенант. Награжден орденами Красной Звезды, Отечественной войны I степени.

ОПЛЕСКИН Евгений Егорович, род. в 1918 г., Рязанская обл., Михайловский р-н, на фронте с апреля 1943 г.

ОПОКИН Александр Сергеевич, род. в 1923 г., Рязанская обл., г. Михайлов, на фронте с декабря 1941 г.

ОПОКИН Михаил Николаевич, род. в 1925 г., Рязанская обл., Михайловский р-н, сл. Самодуровка, на фронте с декабря 1942 г.

ОПОКИН Николай Николаевич, род. в 1897 г., Рязанская обл., Михайловский р-н, Слободской с/с, на фронте с октября 1941 г.

ОПОЛЧЕННЫЙ Василий Федорович, род. в 1923 г., Рязанская обл., Михайловский р-н, с. Прудская, на фронте с января 1942 г., в/ч 427.

ОПОЛЧЕНОВ Николай Федорович, род. в 1927 г., Рязанская обл., Михайловский р-н, с. Прудская, на фронте с ноября 1944 г.

ОПОЛЧЕНОВ Федор Прокофьевич, род. в 1894 г., Рязанская обл., Михайловский р-н, с. Прудская, на фронте с октября 1942 г.

ОПРЕДЕЛЕНКИН В.И., род. в 1914 г., Рязанская обл., Михайловский р-н, с. Пушкари, на фронте с июля 1941 г.

ОПРЕДЕЛЕНКИН Василий Андреевич, род. в 1907 г., Рязанская обл., Михайловский р-н, с. Пушкари, на фронте с августа 1941 г.

ОПРЕДЕЛЕНКИН Виктор Кузьмич, род. в 1926 г., Рязанская обл., Михайловский р-н, с. Пушкари, на фронте с ноября 1942 г.

ОПРЕДЕЛЕНКИН Дмитрий Егорович, род. в 1894 г., Рязанская обл., Михайловский р-н, с. Пушкари, на фронте с апреля 1942 г.

ОПРЕДЕЛЕНКИН Иван Кузьмич, род. в 1893 г., Рязанская обл., Михайловский р-н, с. Пушкари, на фронте с сентября 1942 г.

ОПРЕДЕЛЕНКИН Кузьма Андреевич, род. в 1892 г., Рязанская обл., Михайловский р-н, с. Пушкари, на фронте с октября 1942 г.

ОПРЕДЕЛЕНКОВА Клавдия Ивановна, род. в 1920 г., Рязан-

ская обл., Михайловский р-н, с. Пушкари, на фронте с февраля 1944 г.

ОРЕВ Василий Степанович, род. в 1919 г., Рязанская обл., Михайловский р-н, д. Прудские Выселки. В Красную Армию призван в октябре 1939 г., 54-й полк НКВД.

ОРЕВ Федор Владимирович, род. в 1912 г., Рязанская обл., г. Михайлов, на фронте с августа 1941 г.

ОРЕФЬЕВ Роман Александрович, род. в 1910 г., Рязанская обл., г. Михайлов, на фронте с октября 1941 г.

ОРЕХОВ Аркадий Алексеевич, род. в 1914 г., Рязанская обл., Михайловский р-н, с. Прудская, на фронте с мая 1943 г., рядовой. Демобилизован в мае 1945 г.

ОРЕХОВ Иван Иванович, род. в 1905 г., Рязанская обл., Михайловский р-н, Печерниковский с/с, на фронте с ноября 1941 г.

ОРЕШИН Иван Степанович, род. в 1903 г., Рязанская обл., Михайловский р-н, с. Хавертово, на фронте с августа 1941 г.

ОРЕШИН Петр Михайлович, род. в 1925 г., Рязанская обл., Михайловский р-н, с. Хавертово, на фронте с мая 1942 г. Демобилизован в мае 1945 г.

ОРЕШИН Семен Иванович, род. в 1906 г., Рязанская обл., Михайловский р-н, с. Печерниковские Выселки, на фронте с августа 1941 г.

ОРЕШКИН Василий Савельевич, род. в 1900 г., Рязанская обл., Михайловский р-н, д. Красное Городище, на фронте с января 1942 г.

ОРЕШКИН Михаил Андреевич, род. в 1895 г., Рязанская обл., Михайловский р-н, с. Хавертово.

ОРЕШКИН Никифор Яковлевич, род. в 1906 г., Рязанская обл., Михайловский р-н, с. Грязное, на фронте с апреля 1942 г., рядовой. Демобилизован в мае 1945 г.

ОРЕШКИН Николай Константинович, род. в 1913 г., Рязанская обл., Михайловский р-н, д. Бекленевка, на фронте с августа 1941 г.

ОРЕШКИН Семен Александрович, род. в 1900 г., Рязанская обл., Михайловский р-н, с. Хавертово, на фронте с августа 1941 г.

ОРЕШКОВ Евгений Александрович, род. в 1907 г., Рязанская обл., Михайловский р-н, с. Старое Киркино, на фронте с 1941 г. Награжден медалью «За победу над Германией в Великой Отечественной войне 1941–1945 гг.». После войны работал бригадиром в совхозе им. Ильича.

ОРЛИКОВ Анатолий Николаевич, род. в 1911 г., Рязанская обл., Михайловский р-н, г. Михайлов, на фронте с января 1942 года, старшина, пом. комвзвода, 149 сд, Брянский, Западный, Центральный, Белорусский, 1-й Украинский фронты. Награжден орденами Красной Звезды, Отечественной войны II степени, медалью «За боевые заслуги».

ОРЛИХИН Александр Дмитриевич, род. в 1903 г., Рязанская обл., Михайловский р-н, с. Печерники, на фронте с октября 1941 г.

ОРЛИХИН Александр Петрович, род. в 1925 г., Рязанская обл., Михайловский р-н, с. Печерники. Награжден орденом Отечественной войны I степени.

ОРЛИХИН Анатолий Николаевич, род. в 1895 г., Рязанская обл., Михайловский р-н с. Печерники, на фронте с июня 1941 года, сержант. Демобилизован в мае 1945 г.

ОРЛИХИН Василий Иванович, род. в 1924 г., Рязанская обл., Михайловский р-н, с. Печерники, на фронте с сентября 1942 г., 88 азп, г. Москва.

ОРЛИХИН Дмитрий Дмитриевич, род. в 1895 г., Рязанская обл., Михайловский р-н, Печерниковский с/с, на фронте с апреля 1942 года, рядовой, ездовой. Участвовал в боях в Восточной Пруссии. Награжден двумя медалями «За отвагу».

ОРЛИХИН Егор Михайлович, род. в 1926 г., Рязанская обл., Михайловский р-н, с. Печерники, на фронте с ноября 1943 г. Награжден орденом Отечественной войны II степени.

ОРЛИХИН Иван Андреевич, род. в 1889 г., Рязанская обл., Михайловский р-н, Печерниковский с/с, на фронте с июня 1943 г.

ОРЛИХИН Иван Петрович, род. в 1914 г., Рязанская обл., Михайловский р-н, Печерниковский с/с. В Красную Армию призван в 1939 г., на фронте с июля 1941 г., ст. сержант, ком. отд. 384 ап, 193 ад. Награжден орденами Красной Звезды, Отечественной войны I и II степени.

ОРЛИХИН Иван Федорович, род. 28.07.1916 г., Рязанская обл., Михайловский р-н, с. Печерники, на фронте с 1941 г., гв. ефрейтор, артиллерист, 214 ап, ранен. Участвовал в Сталинградской битве, битве на Курской дуге. Демобилизован в декабре 1944 г. по ранению. Награжден орденами Отечественной войны

I и II степени, Красной Звезды, медалями «За отвагу», «За боевые заслуги».

ОРЛИХИН Николай Петрович, род. в 1910 г., Рязанская обл., Михайловский р-н, с. Печерники, на фронте с августа 1941 г., мл. сержант, санитар, 243 омсб, Волховский, Ленинградский, 1-й Украинский фронты, четырежды ранен. Награжден орденом Красной Звезды, медалью «За оборону Ленинграда».

ОРЛОВ Александр Александрович, род. 1.08.1925 г., Рязанская обл., Михайловский р-н, Старопашенский с/с, на фронте с января 1943 г., гв. ефрейтор, 125 сп, 156 сп, контужен. Демобилизован в августе 1948 г. Награжден орденом Отечественной войны II степени, медалью «За отвагу». Умер 10.09.1989 г.

ОРЛОВ Алексей Александрович, род. в 1904 г., Рязанская обл., Михайловский р-н, д. Бекленевка, на фронте с августа 1942 г.

ОРЛОВ Алексей Андреевич, род. в 1904 г., Рязанская обл., Михайловский р-н, д. Бекленевка, на фронте с октября 1941 г.

ОРЛОВ Алексей Васильевич, род. в 1911 г., Рязанская обл., Михайловский р-н, Фирюлевский с/с, на фронте с августа 1941 г.

ОРЛОВ Алексей Яковлевич, род. в 1920 г., Рязанская обл., Михайловский р-н. В Красную Армию призван в 1938 г. Участник советско-финляндской войны. На фронте с июня 1941 г., ст. сержант, 246 сд, дважды ранен. Награжден орденом Красного Знамени, медалью «За отвагу».

ОРЛОВ Антон Васильевич, род. 2.08.1909 г., Рязанская обл., Михайловский р-н, с. Чурики, на фронте с 1941 г., тяжело ранен. Награжден орденами Красной Звезды, Отечественной войны I степени. Демобилизован в 1942 году. После войны работал в колхозе им. Калинина. Умер 21 июля 1991 г. Похоронен в с. Чурики.

ОРЛОВ Архип Лаврентьевич, род. в 1914 г., Рязанская обл., Михайловский р-н, Фирюлевский с/с. Демобилизован в октябре 1945 г.

ОРЛОВ Василий Андреевич, род. в 1917 г., Рязанская обл., Михайловский р-н, Рачатниковский с/с, на фронте с января 1943 г.

ОРЛОВ Василий Кузьмич, род. в 1918 г., Рязанская обл., Михайловский р-н, с. Фирюлевка. Демобилизован в июне 1946 г. Награжден орденом Отечественной войны II степени.

ОРЛОВ Василий Михайлович, род. в 1921 г., Рязанская обл., Михайловский р-н, Рачатниковский с/с. В Красную Армию призван в мае 1941 г., на фронте с октября 1942 г., гв. мл. сержант, разведчик, ком. взвода, 257 гв. сп, дважды ранен. Награжден орденами Славы II и III степени, Отечественной войны I и II степени.

ОРЛОВ Василий Петрович, род. в 1920 г., Рязанская обл., Михайловский р-н, д. Федоровка., на фронте с 1941 г., ком. отд., 386 сп, ранен. Демобилизован по ранению в 1944 г. После войны работал в совхозе им. Ильича.

ОРЛОВ Владимир Григорьевич, род. в 1907 г., Рязанская обл., Михайловский р-н, Фирюлевский с/с, на фронте с апреля 1942 года.

ОРЛОВ Григорий Васильевич, род. в 1899 г., Рязанская обл., Михайловский р-н, Фирюлевский с/с, на фронте с октября 1941 г.

ОРЛОВ Иван Илларионович, род. в 1904 г., Рязанская обл., Михайловский р-н, Фирюлевский с/с, на фронте с апреля 1942 г.

ОРЛОВ Иван Лаврентьевич, род. в 1916 г., Рязанская обл., Михайловский р-н, Печерниковский с/с.

ОРЛОВ Иван Михайлович, род. Рязанская обл., Михайловский р-н, Октябрьский п/с, на фронте с октября 1941 г.

ОРЛОВ Константин Григорьевич, род. в 1893 г., Рязанская обл., Михайловский р-н, д. Слободка, на фронте с июня 1941 г., рядовой. Демобилизован в мае 1945 г.

ОРЛОВ Константин Петрович, род. в 1924 г., Рязанская обл., Михайловский р-н, д. Бояринцево, на фронте с 1942 г. Награжден орденом Славы III степени. После войны работал в колхозе им. Чапаева.

ОРЛОВ Михаил Борисович, род. в 1895 г., Рязанская обл., Михайловский р-н, д. Красное Городище, на фронте с ноября 1942 г.

ОРЛОВ Михаил Иванович, род. в 1908 г., Рязанская обл., Михайловский р-н, д. Фирюлевка, на фронте с июня 1941 г., рядовой. Демобилизован в мае 1945 г.

ОРЛОВ Николай Александрович, род. в 1909 г., Рязанская обл., Михайловский р-н, на фронте с марта 1943 г.

ОРЛОВ Николай Алексеевич, род. в 1913 г., Рязанская обл., Михайловский р-н, Фирюлевский с/с, на фронте с октября 1941 г.

ОРЛОВ Федор Никитович, род. в 1903 г., Рязанская обл., Михай-

ловский р-н, Фирюлевский с/с, на фронте с октября 1942 г.

ОРЛОВ Филипп Григорьевич, род. в 1913 г., Рязанская обл., Михайловский р-н, с. Печерники, на фронте с мая 1942 г., рядовой. Демобилизован в мае 1945 г.

ОРЯСОВ Григорий Федорович, род. в 1910 г., Рязанская обл., г. Михайлов, на фронте с апреля 1942 г.

ОСАНОВ Иван В., род. в 1914 г., Рязанская обл., Михайловский р-н, Печерниковский с/с, на фронте с марта 1944 г.

ОСИН Иван Васильевич, род. в 1906 г., Рязанская обл., Михайловский р-н, д. Студенец, на фронте с октября 1942 г.

ОСИПОВ Василий Васильевич, род. в 1919 г., Рязанская обл., Захаровский р-н, Жокинский с/с, на фронте с июня 1941 г., рядовой. Демобилизован в мае 1945 г.

ОСИПОВ Василий Ефимович, род. в 1919 г., Рязанская обл., Чапаевский р-н, Красновский с/с, на фронте с февраля 1943 г., рядовой. Демобилизован в мае 1945 г.

ОСИПОВ Владимир Петрович, род. в 1927 г., Рязанская обл., Михайловский р-н, Стрелецко-Высельский с/с, на фронте с декабря 1944 г.

ОСИПОВ М.Н., род. в 1908 г., Рязанская обл., Михайловский р-н, Козловский с/с, на фронте с февраля 1944 г.

ОСКОЛКОВ Михаил Григорьевич, род. в 1905 г., Рязанская обл., Михайловский р-н, Октябрьский п/с, на фронте с июня 1941 г.

ОСМИНИН Александр Егорович, род. в 1910 г., Рязанская обл., Михайловский р-н, Октябрьский п/с, на фронте с октября 1941 г.

ОСМИНИН Василий Иванович, род. в 1893 г., Рязанская обл., Михайловский р-н, Виленский с/с, на фронте в декабря 1942 г.

ОСМИНИН Василий Михайлович, род. в 1910 г., Рязанская обл., Михайловский р-н, Виленский с/с, на фронте с июня 1941 г.

ОСМИНИН Иван Васильевич, род. в 1924 г., Рязанская обл., Михайловский р-н, Виленский с/с, на фронте с июля 1942 г.

ОСМИНИН Иван Егорович, род. в 1913 г., Рязанская обл., Михайловский р-н, Виленский с/с, на фронте с января 1942 г.

ОСМИНИН Михаил Иванович, род. в 1907 г., Рязанская обл., Михайловский р-н, Виленский с/с, на фронте с июня 1941 г.

ОСМИНИН Николай Михайлович, род. в 1908 г., Рязанская обл., Михайловский р-н, Виленский с/с, на фронте с июля 1941 г.

ОСМИНИН Николай Яковлевич, род. в 1907 г., Рязанская обл., Михайловский р-н, Виленский с/с, на фронте с сентября 1941 г.

ОСМИНИН Федор Васильевич, род. в 1899 г., Рязанская обл., Михайловский р-н, Виленский с/с, на фронте с ноября 1941 г.

ОСМИНИН Федор Иванович, род. в 1911 г., Рязанская обл., Михайловский р-н, Виленский с/с, на фронте с июля 1941 г.

ОСМИНКИН Александр Николаевич, род. в 1917 г., Рязанская обл., Михайловский р-н, с. Хавертово.

ОСМИНКИН Петр Николаевич, род. в 1909 г., Рязанская обл., Михайловский р-н, с. Хавертово, на фронте с апреля 1942 г.

ОСПЕННИКОВ Иван Александрович, род. в 1921 г., Рязанская обл., Михайловский р-н, Рачатниковский с/с. В Красную Армию призван в ноябре 1940 г.

ОСПЕННИКОВ Иван Алексеевич, род. в 1923 г., Рязанская обл., Михайловский р-н, с. Печерники, на фронте с декабря 1941 г.

ОСПЕННИКОВ Иван Васильевич, род. в 1913 г., Рязанская обл., Михайловский р-н, на фронте с мая 1942 г., рядовой. Демобилизован в мае 1945 г.

ОСПЕННИКОВ Михаил Иванович, род. в 1903 г., Рязанская обл., Михайловский р-н, Печерниковский с/с, на фронте с августа 1941 г.

ОСПЕННИКОВ Николай Александрович, род. в 1924 г., Рязанская обл., Михайловский р-н, Печерниковский с/с, на фронте с марта 1943 г.

ОСПИНКИН Иван Александрович, род. в 1921 г., Рязанская обл., Михайловский р-н, с. Рачатники. Демобилизован в июне 1946 г.

ОСТАШИН Михаил Григорьевич, род. в 1919 г., Рязанская обл., Михайловский р-н, на фронте с мая 1944 г.

ОСТРАМОВ Михаил Васильевич, род. в 1915 г., Рязанская обл., Михайловский р-н, д. Прудские Выселки, на фронте с сентября 1941 г.

ОСТРОУХОВ Виктор Александрович, род. в 1925 г., Рязанская обл., Михайловский р-н, сл. Лещенка. Демобилизован в апреле 1949 г.

ОСТРОУХОВ Сергей Васильевич, род. в 1898 г., Рязанская обл.,

г. Михайлов, на фронте с августа 1942 г.

ОСТРОУХОВА Тамара Сергеевна, род. в 1924 г., Рязанская обл., г. Михайлов.

ОСЬКИН Иван Васильевич, род. в 1925 г., на фронте с 1941 г., 1-й Украинский фронт.

ОСЬКИН Иван Григорьевич, род. в 1903 г., Рязанская обл., Михайловский р-н, д. Федоровка, на фронте с 1941 г., 10 орс. Награжден орденом Отечественной войны II степени, медалями «За победу над Японией», «За победу над Германией в Великой Отечественной войне 1941–1945 гг.». После войны работал кладовщиком в совхозе имени Ильича.

ОСЬКИН Иван Иванович, род. в 1924 г., Рязанская обл., Михайловский р-н, Грязновский с/с, на фронте с августа 1942 г., рядовой. Демобилизован в мае 1945 г.

ОСЬКОВ Михаил Павлович, род. в 1919 г., Рязанская обл., Захаровский р-н, Пупкинский с/с, на фронте с июня 1941 г., сержант. Демобилизован в мае 1945 года.

ОСЬМИНИН Алексей Александрович, Рязанская обл., Михайловский р-н, Виленский с/с.

ОСЬМИНИН Алексей Васильевич, род. в 1925 г., Рязанская обл., Михайловский р-н, Виленский с/с, на фронте с августа 1944 г., рядовой. Демобилизован в мае 1945 г.

ОСЬМИНИН Василий Иванович, род. в 1914 г., Рязанская обл., Михайловский р-н, п. Октябрьский, на фронте с июля 1941 г., рядовой.

ОСЬМИНИН Иван Васильевич, род. в 1924 г., Рязанская обл., Михайловский р-н, Виленский с/с, на фронте с июля 1942 г.

ОСЬМИНИН Николай Федорович, род. в 1926 г., Рязанская обл., Октябрьский р-н, Виленский с/с., на фронте с июля 1944 г.

ОСЬМИНКИН Сергей Николаевич, род. в 1921 г., Рязанская обл., Михайловский р-н, с. Хавертово. В Красную Армию призван в апреле 1941 г., в/ч № 9556. Награжден орденом Отечественной войны II степени.

ОСЬМИНКИН Семен Николаевич, Рязанская обл., Михайловский р-н, с. Козловка.

ОСЯКИН Александр Михайлович, род. в 1926 г., Рязанская обл., Михайловский р-н, с. Печерники., на фронте с ноября 1942 г. Награжден орденом Отечественной войны II степени.

ОТДЕЛЕНЦЕВ Сергей Ильич, род. в 1908 г., Рязанская обл., Михайловский р-н, гв. старшина, пом. ком. взвода, 9 орр. Награжден орденами Красной Звезды, Славы III степени, Отечественной войны I и II степени, медалями «За отвагу», «За взятие Кенигсберга», «За победу над Германией в Великой Отечественной войне 1941–1945 гг.».

ОТДЕРОВ Михаил Семенович, род. в 1907 г., Рязанская обл., Милославский р-н, с. Воейково, на фронте с 1942 г., ранен. Демобилизован в 1946 г. После войны работал в совхозе «Авангард» Милославского района. Похоронен в с. Козловка.

П

ПАВЛИКОВ Федор Павлович, род. в 1919 г., Рязанская обл., Захаровский р-н, Малинищенский с/с. В Красную Армию призван в 1939 г., на фронте с июня 1941 года, мл. сержант, шофер, 63 мехбр, Западный, Волховский, 2-й и 3-й Украинские фронты, ранен. Награжден двумя медалями «За отвагу».

ПАВЛОВ Абрам Никитович, род. в 1906 г., Рязанская обл., Михайловский р-н, Октябрьский п/с, на фронте с февраля 1943 г.

ПАВЛОВ Алексей Александрович, род. в 1924 г., Рязанская обл., Михайловский р-н, с. Маково, на фронте с августа 1942 г.

ПАВЛОВ Александр Егорович, род. в 1905 г., Рязанская обл., Михайловский р-н, с. Маково, на фронте с июля 1941 г.

ПАВЛОВ Алексей Игнатович, род. в 1902 г., Рязанская обл., Михайловский р-н, с. Маково, на фронте с августа 1941 г.

ПАВЛОВ Василий Васильевич, род. в 1921 г., Рязанская обл., Михайловский р-н, с. Маково. Призван в Красную Армию в апреле 1941 г.

ПАВЛОВ Василий Кузьмич, род. в 1898 г., Рязанская обл., Михайловский р-н, Рачатниковский с/с, на фронте с января 1942 г.

ПАВЛОВ Василий Михайлович, род. в 1925 г., Рязанская обл., Михайловский р-н, Рачатниковский с/с, на фронте с января 1943 г.

ПАВЛОВ Василий Никитович, род. в 1896 г., Рязанская обл., Михайловский р-н, д. Марьино, на фронте с сентября 1942 г.

ПАВЛОВ Василий Федорович,

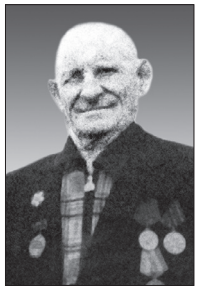

род. 12.01.1925 года, Рязанская обл., Михайловский р-н, с. Рачатники, на фронте с мая 1943 г., ранен. Демобилизован в 1946 г.

ПАВЛОВ Виктор Дмитриевич, род. в 1927 г., Рязанская обл., г. Михайлов, на фронте с октября 1943 г., рядовой.

ПАВЛОВ Виктор Яковлевич, род. в 1926 г., Рязанская обл., Михайловский р-н, д. Марьино, на фронте с ноября 1943 г. Награжден орденом Отечественной войны II степени.

ПАВЛОВ Владимир Николаевич, род. в 1925 г., Рязанская обл., Михайловский р-н, на фронте с января 1943 г.

ПАВЛОВ Гавриил Иванович, род. в 1922 г., Рязанская обл., Михайловский р-н, с. Маково. В Красную Армию призван в январе 1941 г.

ПАВЛОВ Дмитрий Егорович, род. в 1894 г., Рязанская обл., Октябрьский р-н, с. Маково, на фронте с августа 1943 г.

ПАВЛОВ Дмитрий Кириллович, род. в 1925 г., Рязанская обл., Михайловский р-н, на фронте с января 1943 г.

ПАВЛОВ Дмитрий Федорович, род. в 1893 г., Рязанская обл., Октябрьский р-н, на фронте с декабря 1942 г.

ПАВЛОВ Иван Афанасьевич, род. в 1896 г., Рязанская обл., Михайловский р-н, с. Маково, на фронте с октября 1941 г.

ПАВЛОВ Иван Васильевич, род. в 1923 г., Рязанская обл., Михайловский р-н, с. Рачатники, на фронте с октября 1941 г.

ПАВЛОВ Иван Васильевич, род. в 1925 г., Рязанская обл., Михайловский р-н, на фронте с января 1943 г.

ПАВЛОВ Иван Дмитриевич, Рязанская обл., Михайловский р-н, д. Маковские Выселки. Участвовал в Сталинградской битве, воевал в Венгрии. Награжден орденом Славы III степени. Демобилизован в 1946 г. После войны окончил Духовную семинарию Новодевичьего монастыря, в 1954 году принял монашеский постриг в Свято-Троицкой Сергиевой Лавре с именем Кирилл. Служил духовником в Троице-Сергиевой Лавре.

ПАВЛОВ Кирилл Петрович, род. в 1908 г., Рязанская обл., Михайловский р-н, д. Завидовка, на фронте с июня 1941 г.

ПАВЛОВ Михаил Платонович, род. в 1912 г., Рязанская обл.,

Михайловский р-н, с. Стубле, на фронте с апреля 1942 г.

ПАВЛОВ Михаил Федорович, род. в 1908 г., Рязанская обл., Михайловский р-н, Октябрьский п/с, на фронте с апреля 1942 г.

ПАВЛОВ Михаил Фокеевич, род. в 1919 г., Рязанская обл., Михайловский р-н, д. Марьино. В Красную Армию призван в октябре 1939 г., 54-й полк НКВД.

ПАВЛОВ Николай Алексеевич, род. в 1925 г., Рязанская обл., Михайловский р-н, с. Маково, на фронте с марта 1943 г., ефрейтор, вычислитель, 152 апабр, 2-й Украинский фронт. Награжден орденом Отечественной войны II степени, медалью «За боевые заслуги».

ПАВЛОВ Николай Васильевич, род. 27.05.1925 г., на фронте с марта 1943 г.

ПАВЛОВ Николай Кириллович, род. в 1922 г., Рязанская обл., Михайловский р-н, д. Марьино, на фронте с апреля 1942 г., мл. сержант, наводчик станкового пулемета, 23 сп, 51 сд, дважды ранен. Награжден орденами Красной Звезды, Отечественной войны I степени, медалью «За отвагу».

ПАВЛОВ Павел Иванович, род. в 1924 г., Рязанская обл., Михайловский р-н, с. Маково, на фронте с августа 1942 г., рядовой, кавалерист, 52 кд, 1-й Украинский фронт, трижды тяжело ранен. Награжден орденами Славы III степени, Отечественной войны I степени, медалью «За победу над Германией в Великой Отечественной войне 1941–1945 гг.».

ПАВЛОВ Павел Кузьмич, род. в 1907 г., Рязанская обл., Михайловский р-н, д. Марьино, на фронте с октября 1941 г.

ПАВЛОВ Петр Васильевич, род. в 1901 г., Рязанская обл., Михайловский р-н, Октябрьский п/с, на фронте с августа 1941 г.

ПАВЛОВ Петр Григорьевич, род. в 1926 г., Рязанская обл., Михайловский р-н, с. Рачатники, на фронте с ноября 1943 г.

ПАВЛОВ Петр Филиппович, род. в 1907 г., Рязанская обл., Михайловский р-н, с. Стубле, на фронте с октября 1941 г.

ПАВЛОВ Сергей Кириллович, род. в 1909 г., Рязанская обл., Михайловский р-н, д. Марьино, на фронте с июня 1941 г.

ПАВЛОВ Сергей Матвеевич, род. в 1897 г., Рязанская обл., Михайловский р-н, на фронте с октября 1941 г.

ПАВЛОВ Сергей Сергеевич, род. в 1899 г., Рязанская обл., Михайловский р-н, Рачатниковский с/с, на фронте с ноября 1942 г.

ПАВЛОВ Федор Михайлович, род. в 1919 г., Рязанская обл., Михайловский р-н, с. Маково. В Красную Армию призван в январе 1940 г.

ПАВЛОВ Федор Петрович, род. в 1899 г., Рязанская обл., Михайловский р-н, д. Марьино, на фронте с сентября 1941 г.

ПАВЛОВ Фока Иванович, род. в 1895 г., Рязанская обл., Михайловский р-н, д. Марьино, на фронте с октября 1941 г.

ПАВЛОВ Фома Иванович, род. в 1896 г., Рязанская обл., Михайловский р-н, д. Марьино, на фронте с января 1942 г.

ПАВЛОВ Яков Кузьмич, род. в 1922 г., Рязанская обл., Михайловский р-н, на фронте с сентября 1944 г.

ПАВЛОВА Евдокия Филипповна, род. в 1922 г., Рязанская обл., Михайловский р-н, д. Лесищи. Награждена орденом Отечественной войны II степени.

ПАВЛОВА Мария Сергеевна, род. в 1920 г., Рязанская обл., Михайловский р-н, Красновский с/с, на фронте с сентября 1941 г.

ПАВЛОВИЧЕВ Иван Евсеевич, род. в 1906 г., Рязанская обл., Михайловский р-н, д. Завидовка, на фронте с июля 1941 г.

ПАВЛОВИЧЕВ Николай Илларионович, род. в 1927 г., Рязанская обл., Михайловский р-н, д. Завидовка, на фронте с ноября 1944 г.

ПАВЛОВИЧЕВ Николай Кузьмич, род. в 1925 г., Рязанская обл., г. Михайлов, на фронте с июля 1942 г., рядовой.

ПАВЛОВИЧЕВ Федор Илларионович, род. в 1898 г., Рязанская обл., Михайловский р-н, д. Завидовка, на фронте с сентября 1941 г.

ПАВЛОВСКИЙ Григорий Васильевич, род. в 1910 г., Рязанская обл., Михайловский р-н, д. Ново-Николаевка, на фронте с июня 1941 г.

ПАВЛУТИН Иван Иванович, род. в 1921 г., Рязанская обл., Михайловский р-н, д. Ново-Николаевка. Призван в Красную Армию в апреле 1941 г., в/ч № 2919, рядовой.

ПАВЛУТИН Иван Константинович, род. в 1901 г., Рязанская обл., Михайловский р-н, д. Ново-Николаевка, на фронте с августа 1941 г.

ПАВЛУТИН Иван Михайлович, род. в 1909 г., Рязанская обл., Михайловский р-н, д. Ново-Николаевка, на фронте с июня 1941 года, рядовой.

ПАВЛУТИН Иван Николаевич, род. в 1922 г., Рязанская обл., Михайловский р-н, д. Ново-Николаевка, на фронте с ноября 1941 г., сержант, ком. пулеметного расчета. Награжден медалью «За отвагу».

ПАВЛУТИН Кузьма Николаевич, род. в 1906 г., Рязанская обл., Михайловский р-н, д. Степановка, на фронте с сентября 1941 г. Награжден орденом Отечественной войны I степени.

ПАВЛУТИН Николай Николаевич, род. в 1926 г., Рязанская обл., Михайловский р-н, д. Ново-Николаевка, на фронте с апреля 1944 г.

ПАВЛУХИН Алексей Михайлович, род. в 1906 г., Рязанская обл., Михайловский р-н, д. Хохловка, на фронте с июля 1941 г.

ПАВЛУХИН Василий Тимофеевич, род. в 1903 г., Рязанская обл., Михайловский р-н, д. Машково, на фронте с апреля 1942 г., гв. рядовой, линейный надсмотрщик, 11 гв. ск. Награжден медалью «За боевые заслуги».

ПАВЛУХИН Сергей Тимофеевич, род. в 1913 г., Рязанская обл., Михайловский р-н, д. Бычки, на фронте с апреля 1942 г., ст. сержант, ком. отд., 209 сбн, 17 сбр НКВД Украинского округа. Награжден орденами Отечественной войны II степени, Красной Звезды.

ПАВЛУШИН Иван Иванович, род. в 1921 г., Рязанская обл., Михайловский р-н, д. Степановка. Награжден орденом Отечественной войны II степени.

ПАВЛУШИН Иван Николаевич, род. в 1922 г., Рязанская обл., Михайловский р-н, д. Степановка. Награжден орденом Отечественной войны II степени.

ПАВЛУШИН Николай Степанович, род. в 1925 г., Рязанская обл., Михайловский р-н, на фронте с января 1943 г.

ПАДИОНОВ Митрофан Федорович, род. в 1902 г., г. Воронеж, рядовой. Демобилизован в июле 1944 г.

ПАДУДЕНКОВ Александр Федорович, род. в 1910 г., Рязанская обл., Михайловский р-н, п. Первомайский, на фронте с марта 1942 г., рядовой.

ПАЙКОВ Алексей Георгиевич, род. в 1924 г., Рязанская обл., г. Михайлов, на фронте с июня 1941 г., рядовой.

ПАЛЕНИН Иван Дмитриевич, род. в 1924 г., Чкаловская обл., Пономар. р-н, Семеновский с/с, на фронте с апреля 1943 г.

ПАНЕНКО Иван Григорьевич, род. в 1916 г. Рязанская обл., г. Михайлов, на фронте с января 1942 г.

ПАНЕШКИН Александр Константинович, род. в 1914 г., Рязанская обл., Михайловский р-н, с. Печерниковские Выселки, на фронте с сентября 1942 г.

ПАНИН Александр Васильевич, род. в 1925 г., Рязанская обл., Михайловский р-н, на фронте с марта 1943 г., гв. рядовой, телефонист, линейный надсмотрщик, Украинский, 1-й Белорусский фронты. Награжден орденом Красной Звезды, двумя орденами Отечественной войны II степени. Демобилизован в мае 1949 г.

ПАНИН Александр Иванович, род. в 1924 г., Рязанская обл., Михайловский р-н, д. Курлышево, на фронте с августа 1942 г.

ПАНИН Александр Михайлович, род. в 1921 г., Рязанская обл., Михайловский р-н, на фронте с февраля 1943 г.

ПАНИН Алексей Васильевич, род. в 1918 г., Рязанская обл., Михайловский р-н, д. Розвальнево, на фронте с октября 1941 г.

ПАНИН Алексей Степанович, род. в 1905 г., Рязанская обл., Михайловский р-н, Помозовский с/с, на фронте с августа 1941 г.

ПАНИН Афанасий Сергеевич, род. в 1897 г., Рязанская обл., Михайловский р-н, с. Печерниковские Выселки, на фронте с октября 1941 г.

ПАНИН Василий Васильевич, род. в 1924 г., Рязанская обл., Михайловский р-н, с. Новопанское, на фронте с 1941 г., гв. рядовой, сапер, 20 гв. сбн, 1 гв. сд, 31А, 3-й Белорусский фронт, дважды ранен. Участвовал в Сталинградской битве, битве на Курской дуге, освобождении Кавказа, взятии Кенигсберга. Дошел до Берлина, участвовал во взятии Рейхстага. Награжден орденами Славы III степени, Отечественной войны I степени, медалью «За отвагу». Демобилизован в 1946 г.

ПАНИН Василий Сергеевич, род. в 1894 г., Рязанская обл., Михайловский р-н, Печерниковский с/с, на фронте с 1941 г., рядовой.

ПАНИН Владимир Иосифович, род. в 1927 г., Рязанская обл., Михайловский р-н, Новопан-

ский с/с, на фронте с ноября 1944 г.

ПАНИН Владимир Степанович, род. в 1920 г., Рязанская обл., Михайловский р-н. Призван в Красную Армию в ноябре 1940 года.

ПАНИН Григорий Алексеевич, род. в 1900 г., Рязанская обл., Михайловский р-н, Печерниковский с/с, на фронте с июля 1942 г.

ПАНИН Дмитрий Иванович, род. в 1910 г., Рязанская обл., Михайловский р-н, Новопанский с/с, на фронте с октября 1941 г.

ПАНИН Дмитрий Петрович, род. в 1906 г., Рязанская обл., Михайловский р-н, д. Александрово, на фронте с августа 1941 года, ефрейтор, орудийный номер, дважды ранен. Награжден двумя медалями «За отвагу».

ПАНИН Дмитрий Степанович, род. в 1913 г., Рязанская обл., Михайловский р-н, с. Стубле, на фронте с августа 1941 г.

ПАНИН Евгений Алексеевич, род. в 1927 г., Рязанская обл., Михайловский р-н, Помозовский с/с, на фронте с декабря 1944 г.

ПАНИН Иван Васильевич, род. в 1920 г., Рязанская обл., Михайловский р-н, Печерниковский с/с. В Красную Армию призван в октябре 1940 г.

ПАНИН Иван Егорович, род. в 1913 г., Рязанская обл., Михайловский р-н, Новопанский с/с, на фронте с 1941 г., рядовой.

ПАНИН Михаил Алексеевич, род. в 1915 г., Рязанская обл., Михайловский р-н, Новопанский с/с, на фронте с августа 1941 г.

ПАНИН Михаил Дмитриевич, род. в 1924 г., Рязанская обл., Михайловский р-н, д. Александрово, на фронте с 1941 г., мл. сержант, командир отделения, 290 сд, дважды ранен. Участвовал во взятии Кенигсберга. Награжден орденом Отечественной войны II степени, медалями «За отвагу», «За взятие Кенигсберга», «За победу над Германией в Великой Отечественной войне 1941–1945 гг.». После войны работал механизатором в совхозе им. Ильича.

ПАНИН Николай Афанасьевич, род. в 1919 г., Рязанская обл., Михайловский р-н, Печерниковский с/с. В Красную Армию призван в январе 1940 г.

ПАНИН Николай Васильевич, род. в 1926 г., Рязанская обл., Михайловский р-н, д. Полянки, на фронте с ноября 1942 г., рядовой, сапер, 225 исбн. Награжден медалью «За отвагу».

ПАНИН Николай Гаврилович, род. в 1923 г., Рязанская обл., Михайловский р-н, Новопанский с/с, на фронте с декабря 1941 г.

ПАНИН Николай Михайлович, род. в 1923 г., Рязанская обл., Михайловский р-н, сл. Самодуровка, на фронте с декабря 1941 г.

ПАНИН Николай Родионович, род. в 1925 г., Рязанская обл., Михайловский р-н, с. Грязное. Награжден орденом Отечественной войны II степени.

ПАНИН Павел Васильевич, род. в 1917 г., Рязанская обл., Михайловский р-н, Красновский с/с, на фронте с августа 1941 г.

ПАНИН Петр Васильевич, род. в 1909 г., Рязанская обл., Михайловский р-н, д. Карандеевка, на фронте с июля 1941 г.

ПАНИН Петр Степанович, род. в 1915 г., Рязанская обл., Михайловский р-н, Новопанский с/с, на фронте с октября 1941 г.

ПАНИН Сергей Васильевич, род. в 1924 г., Рязанская обл., Михайловский р-н, Печерниковский с/с, на фронте с августа 1942 г. Демобилизован в мае 1950 г.

ПАНИН Степан Егорович, род. в 1923 г., Рязанская обл., Михайловский р-н, с. Собакино, на фронте с января 1943 г., рядовой.

ПАНКЕВИЧ Алексей Степанович, род. в 1907 г., Днепровская обл., на фронте с июня 1943 г.

ПАНКИН Дмитрий Иванович, род. в 1926 г., Рязанская обл., Михайловский р-н,д. Курлышево, на фронте с ноября 1943 г., 5 зпс. Награжден орденом Отечественной войны I степени.

ПАНКИН Ефим Михайлович, род. в 1902 г., Рязанская обл., Михайловский р-н, д. Курлышево, на фронте с августа 1941 г.

ПАНКОВ Алексей Пантелеевич, род. в 1918 г., Рязанская обл., Михайловский р-н, с. Красное Городище. Награжден орденом Отечественной войны II степени.

ПАНКОВ Иван Осипович, род. в 1919 г., Рязанская обл., Чапаевский р-н, Федоровский с/с, на фронте с февраля 1942 г., рядовой.

ПАНКОВ Михаил Иванович, род. в 1907 г., Московская обл., г. Клин. В Красную Армию призван в 1938 г., на фронте с июня 1941 г., майор, командир полка, 359 сп, 50 сд, 4-й Украинский, Юго-Западный фронты, ранен. Награжден орденом Александра Невского, двумя орденами Красной Звезды, орденами Красного Знамени, Отечественной войны I и II степени, медалью «За победу над Германией в Ве-

ликой Отечественной войне 1941–1945 гг.». Демобилизован в мае 1945 г. После войны работал директором Михайловского торга.

ПАНКОВ Михаил Семенович, род. в 1914 г., Рязанская обл., Михайловский р-н, сл. Самодуровка, на фронте с августа 1941 г.

ПАНКРАТОВ Василий Дмитриевич, род. в 1919 г., Рязанская обл., Чапаевский р-н, с. Половнево, на фронте с 1942 г., рядовой, санитар батальона, 1382 сп, 87 сд, Южный фронт. Награжден орденом Красной Звезды.

ПАНКРАТОВ Василий Михайлович, род. в 1914 г., Рязанская обл., Михайловский р-н, д. Ново-Николаевка, на фронте с июля 1942 г.

ПАНКРАТОВ Василий Филиппович, род. в 1924 г., Рязанская обл., Михайловский р-н, с. Зайчино, на фронте с марта 1942 г., рядовой, телефонист. Награжден двумя медалями «За отвагу».

ПАНКРАТОВ Дмитрий Тимофеевич, род. в 1906 г., Рязанская обл., Октябрьский р-н, д. Ново-Николаевка, на фронте с марта 1942 г.

ПАНКРАТОВ Дмитрий Тимофеевич, род. в 1906 г., Рязанская обл., Октябрьский р-н, д. Ново-Николаевка, на фронте с июня 1942 г.

ПАНКРАТОВ Ефрем Павлович, род. в 1910 г., Рязанская обл., Михайловский р-н, д. Костыли, на фронте с августа 1941 г.

ПАНКРАТОВ Иван Семенович, род. в 1902 г., Саратовская обл., Аркадакский р-н, с Росташи, на фронте с сентября 1941 г., майор адм. службы, зав. делопроизводством строевой части, 1095 сп, 324 сд, Западный фронт. Награжден орденом Красной Звезды, медалью «За боевые заслуги».

ПАНКРАТОВ Иван Тимофеевич, род. в 1895 г., Рязанская обл., Михайловский р-н, Николаевский с/с, на фронте с июня 1942 г.

ПАНКРАТОВ Михаил Ильич, род. в 1910 г., Рязанская обл., Михайловский р-н, д. Костыли. Демобилизован в декабре 1946 г.

ПАНКРАТОВ Михаил Петрович, род. в 1927 г., Рязанская обл., Михайловский р-н, д. Зайчино, на фронте с ноября 1944 г.

ПАНКРАТОВ Николай Иванович, род. в 1924 г., Рязанская обл., Михайловский р-н, Николаевский с/с, на фронте с августа 1942 г.

ПАНКРАТОВ Николай Степанович, род. в 1925 г., Рязанская обл., Михайловский с/с, на фронте с января 1943 г.

ПАНКРАТОВ Павел Федорович, род. в 1923 г., Рязанская обл., Михайловский р-н, д. Машково, на фронте с декабря 1941 г. Демобилизован в феврале 1949 г.

ПАНКРАТОВ Прокофий Николаевич, род. в 1906 г., Рязанская обл., Октябрьский р-н, с. Зайчино, на фронте с марта 1944 г.

ПАНКРАТОВ Семен Григорьевич, род. в 1924 г., Рязанская обл., Михайловский р-н, с. Костыли, на фронте с сентября 1942 г.

ПАНКРАТОВ Сергей Филиппович, род. в 1926 г., Рязанская обл., Михайловский р-н, с. Зайчино, на фронте с апреля 1944 г.

ПАНКРАТОВ Тимофей Григорьевич, род. в 1907 г., Рязанская обл., Михайловский р-н, д. Костыли, на фронте с августа 1941 г.

ПАНКРАТОВ Федор Антонович, род. в 1910 г., Рязанская обл., Михайловский р-н, д. Костыли, на фронте с августа 1941 г.

ПАНКРАТОВ Федор Николаевич, род. в 1911 г., Рязанская обл., Михайловский р-н, д. Костыли, на фронте с июня 1941 г.

ПАНКРУХИН Николай Степанович, род. в 1923 г., Рязанская обл., Михайловский р-н, Октябрьский п/с, на фронте с 1942 г., рядовой.

ПАНОВ Александр Иванович, род. в 1904 г., Рязанская обл., Михайловский р-н, Старопашенский с/с, на фронте с августа 1941 г.

ПАНОВ Алексей Васильевич, род. в 1899 г., Рязанская обл., Михайловский р-н, с. Глинки, на фронте с сентября 1941 г.

ПАНОВ Алексей Иванович, род. в 1907 г. Рязанская обл., г. Михайлов, на фронте с июня 1941 г.

ПАНОВ Алексей Сергеевич, род. в 1927 г., Рязанская обл., Михайловский р-н, д. Кукуй, на фронте с ноября 1944 г.

ПАНОВ Анатолий Иванович, род. в 1925 г., Рязанская обл., Михайловский р-н, Стрелецко-Высельский с/с, на фронте с января 1943 г.

ПАНОВ Андрей Иванович, род. в 1903 г., Рязанская обл., Михайловский р-н, д. Журавли, на фронте с августа 1941 г.

ПАНОВ Василий Иванович, род. в 1903 г., Рязанская обл., Михайловский р-н, Старопашенский с/с, на фронте с августа 1941 г.

ПАНОВ Василий Николаевич, род. в 1914 г., Рязанская обл., Михайловский р-н, Старопашенский с/с, на фронте с мая 1944 г.

ПАНОВ Василий Сергеевич, род. в 1897 г., Рязанская обл., Михайловский р-н, д. Серебрянь, на фронте с сентября 1941 г.

ПАНОВ Василий Степанович, род. в 1915 г. Рязанская обл., Михайловский р-н, Горностаевский с/с, на фронте с 1942 г., рядовой.

ПАНОВ Григорий Михайлович, род. в 1909 г., Рязанская обл., Михайловский р-н, д. Серебрянь, на фронте с апреля 1942 г., рядовой, стрелок, 322 сп, 32 сд, Западный фронт, тяжело ранен. Участник боев за Смоленск. Награжден орденами Отечественной войны I и II степени, медалью «За победу над Германией в Великой Отечественной войне 1941–1945 гг.».

ПАНОВ Денис Иванович, род. в 1892 г., Рязанская обл., Михайловский р-н, д. Серебрянь, на фронте с сентября 1942 г.

ПАНОВ Дмитрий Степанович, род. в 1909 г., Рязанская обл., Михайловский р-н, д. Серебрянь, на фронте с сентября 1941 г.

ПАНОВ Евгений Петрович, род. в 1913 г., Рязанская обл., г. Михайлов. Награжден орденом Отечественной войны I степени.

ПАНОВ Иван Васильевич, род. в 1905 г., Рязанская обл., г. Михайлов, на фронте с июня 1941 г., рядовой, зав. прод. складом. Награжден орденом Отечественной войны II степени, двумя медалями «За боевые заслуги».

ПАНОВ Иван Ильич, род. в 1927 году, Рязанская обл., Михайловский р-н, д. Серебрянь, на фронте с декабря 1944 г.

ПАНОВ Иван Михайлович, род. в 1896 г., Рязанская обл., Михайловский р-н, на фронте с января 1942 г.

ПАНОВ Иван Петрович, род. в 1900 г., Рязанская обл., Михайловский р-н, д. Серебрянь, на фронте с апреля 1942 г.

ПАНОВ Иван Сергеевич, род. в 1899 г., Рязанская обл., Михайловский р-н, на фронте с января 1943 г.

ПАНОВ Илья Иванович, род. в 1904 г., Рязанская обл., Михайловский р-н, д. Серебрянь, на фронте с августа 1941 г.

ПАНОВ Илья Федорович, род. в 1903 г., Рязанская обл., Михайловский р-н, д. Серебрянь, на фронте с октября 1941 г.

ПАНОВ Марк Иванович, род. в 1900 г. Рязанская обл., г. Михайлов, на фронте с ноября 1941 года.

ПАНОВ Михаил Маркович, род. в 1915 г., Рязанская обл., г. Михайлов, на фронте с 1941 г., рядовой.

ПАНОВ Николай Васильевич, род. в 1926 г., Рязанская обл., Михайловский р-н, д. Серебрянь. на фронте с ноября 1943 г., ефрейтор, заряжающий. Награжден орденом Отечественной войны I степени, медалью «За отвагу».

ПАНОВ Николай Егорович, род. в 1922 г., Рязанская обл., Михайловский р-н, д. Серебрянь, на фронте с октября 1941 г.

ПАНОВ Николай Иванович, род. в 1921 г., Рязанская обл., Михайловский р-н, Старопашенский с/с. В Красную Армию призван в апреле 1941 г. Награжден орденом Отечественной войны II степени.

ПАНОВ Николай Сергеевич, род. в 1912 г., Рязанская обл., Михайловский р-н, д. Малинки, на фронте с 1941 г., рядовой.

ПАНОВ Павел Петрович, род. в 1911 г., Рязанская обл., Михайловский р-н, Печерниковский с/с, на фронте с сентября 1941 г.

ПАНОВ Петр Васильевич, род. в 1903 г., Рязанская обл., г. Михайлов, на фронте с августа 1941 года.

ПАНОВ Петр Иванович, род. в 1912 г., Рязанская обл., Михайловский р-н, д. Серебрянь, на фронте с октября 1941 г.

ПАНОВ Семен Степанович, род. в 1893 г., Рязанская обл., Михайловский р-н, д. Серебрянь, на фронте с октября 1942 г.

ПАНОВ Сергей Дмитриевич, род. в 1925 г., Рязанская обл., Михайловский р-н, д. Серебрянь, на фронте с марта 1942 г. Награжден орденом Отечественной войны II степени.

ПАНОВ Сергей Петрович, род. в 1912 г., Рязанская обл., Михайловский р-н, с. Прудская, на фронте с июля 1942 г.

ПАНОВ Федор Ильич, род. в 1894 году, Рязанская обл., Михайловский р-н, д. Кукуй, на фронте с ноября 1942 г.

ПАНОВ Федор Кузьмич, род. в 1910 г., Рязанская обл., Михайловский р-н, д. Иваньково, на фронте с июня 1941 г., рядовой, шофер, Волховский, Ленинградский, 4-й Украинский фронты. Награжден орденом Отечественной войны II степени, медалью «За боевые заслуги».

ПАНОВ Яков Федорович, род. в 1911 г., Рязанская обл., Михайловский р-н, д. Серебрянь, на фронте с октября 1941 г.

ПАНОВА Капитолина Васильевна, род. в 1923 г., Рязанская обл.,

Михайловский р-н, Октябрьский п/с, на фронте с 1942 г., рядовой.

ПАНОВА Мария Ивановна, род. в 1919 г., Рязанская обл., Михайловский р-н, д. Старопашенка. Награждена орденом Отечественной войны II степени.

ПАНТЕЛЕЕВ Александр Васильевич, род. в 1912 г., Рязанская обл., г. Михайлов, на фронте с сентября 1941 г., рядовой.

ПАНТЕЛЕЕВ Александр Дмитриевич, род. в 1911 г., Рязанская обл., Михайловский р-н, Козловский с/с, на фронте с июля 1941 г.

ПАНТЕЛЕЕВ Алексей Иванович, род. в 1926 г., Рязанская обл., Михайловский р-н, Новопанский с/с, на фронте с ноября 1943 г.

ПАНТЕЛЕЕВ Василий Иванович, род. в 1904 г., Рязанская обл., Михайловский р-н, Новопанский с/с, на фронте с октября 1941 г., ефрейтор, линейный надсмотрщик. Награжден медалью «За отвагу».

ПАНТЕЛЕЕВ Василий Семенович, род. в 1925 г., Рязанская обл., Михайловский р-н, с. Пушкари, на фронте с марта 1943 г., ефрейтор, телефонист, 723 рад. Награжден медалью «За боевые заслуги». Демобилизован в марте 1948 г.

ПАНТЕЛЕЕВ Владимир Алексеевич, род. в 1925 г., Рязанская обл., Михайловский р-н, на фронте с марта 1942 г.

ПАНТЕЛЕЕВ Владимир Михайлович, род. в 1925 г., Рязанская обл., Михайловский р-н, на фронте с декабря 1942 г. Демобилизован в марте 1950 г.

ПАНТЕЛЕЕВ Владимир Степанович, род. в 1916 г., Рязанская обл., Михайловский р-н, Козловский с/с. В Красную Армию призван в октябре 1939 г., на фронте с июня 1941 г., гв. старшина, делопроизводитель. Награжден медалью «За оборону Сталинграда», «За боевые заслуги». Демобилизован в мае 1946 г.

ПАНТЕЛЕЕВ Владимир Федорович, род. в 1913 г., Рязанская обл., Михайловский р-н, Пушкарский с/с, на фронте с июля 1941 г., гв. лейтенант, ком. стрелкового взвода, 1 гв. сп, 2 гв. сд, Южный, Северо-Кавказский фронты, дважды ранен. Награжден орденом Отечественной войны II степени.

Из наградного листа: *«При штурме сильно укрепленной полосы немцев под Сапун-горой взвод во главе с т. Пантелеевым один из первых ворвался в траншеи противника, уничтожив при этом 17 гитлеровцев. 8.05.44 г., когда противник задержался на промежуточном рубеже, тов. Пантелеев первым поднялся и первым увлек за собой свой взвод на противника и ворвался в траншеи его, уничтожил лично 2 гитлеровцев. Следуя за взводом, т. Пантелеев первым со взводом ринулся на врага, противник был выбит. В этом бою т. Пантелеев был ранен. Достоин правительственной награды — ордена Отечественной войны II степени. Командир 1-го гв. стр. Севастопольского полка гв. подполковник Высоцкий».*

ПАНТЕЛЕЕВ Григорий Андреевич, род. в 1912 г., Рязанская обл., г. Михайлов, на фронте с июня 1941 г., гв. сержант, дважды тяжело ранен. Награжден орденом Отечественной войны II степени, медалью «За отвагу».

ПАНТЕЛЕЕВ Иван Алексеевич, род. в 1921 г., Рязанская обл., Михайловский р-н, Козловский с/с. Призван в Красную Армию в ноябре 1940 г.

ПАНТЕЛЕЕВ Иван Гаврилович, род. в 1898 г., Рязанская обл., Михайловский р-н, Новопанский с/с, на фронте с февраля 1943 г.

ПАНТЕЛЕЕВ Иван Егорович, род. в 1905 г., Рязанская обл., Михайловский р-н, Красновский с/с, на фронте с 1941 г., рядовой.

ПАНТЕЛЕЕВ Иван Никитович, род. в 1902 г., Рязанская обл., Михайловский р-н, Новопанский с/с, на фронте с октября 1941 г.

ПАНТЕЛЕЕВ Иван Сергеевич, род. в 1895 г., Рязанская обл., Михайловский р-н, с. Аннино, на фронте с октября 1942 г.

ПАНТЕЛЕЕВ Иван Степанович, род. в 1911 г., Рязанская обл., Михайловский р-н, Козловский с/с, на фронте с августа 1941 г.

ПАНТЕЛЕЕВ Иосиф Ильич, род. в 1908 г., Рязанская обл., Михайловский р-н, Чуриковский с/с, на фронте с 1941 г., рядовой.

ПАНТЕЛЕЕВ Михаил Григорьевич, род. в 1912 г., Рязанская обл., Михайловский р-н, Козловский с/с, на фронте с ноября 1941 г., рядовой.

ПАНТЕЛЕЕВ Николай Григорьевич, род. в 1921 г., Рязанская обл., Михайловский р-н, Козловский с/с. Призван в Красную Армию в январе 1940 г.

ПАНТЕЛЕЕВ Николай Иванович, род. в 1921 г., Рязанская обл., Михайловский р-н, Козловский с/с. Призван в Красную Армию в апреле 1941 г.

ПАНТЕЛЕЕВ Николай Дмитриевич, род. в 1908 г., Рязанская обл.,

Михайловский р-н, Козловский с/с, на фронте с июня 1943 г.

ПАНТЕЛЕЕВ Николай Ильич, род. в 1925 г., Рязанская обл., Михайловский р-н, Новопанский с/с, на фронте с декабря 1942 г. Награжден орденом Отечественной войны II степени.

ПАНТЕЛЕЕВ Николай Степанович, род. в 1919 г., Рязанская обл., Михайловский р-н, Козловский с/с. В Красную Армию призван в декабре 1939 г., на фронте с 1941 г., гв. рядовой, разведчик. Награжден двумя медалями «За отвагу».

ПАНТЕЛЕЕВ Петр Васильевич, род. в 1899 г., Рязанская обл., Михайловский р-н, Октябрьский п/с, на фронте с октября 1941 г.

ПАНТЕЛЕЕВ Семен Васильевич, род. в 1898 г., Рязанская обл., Михайловский р-н, Козловский с/с, на фронте с января 1943 г.

ПАНТЕЛЕЕВ Семен Михайлович, род. в 1910 г., Рязанская обл., Михайловский р-н, Новопанский с/с, на фронте с июля 1941 г., рядовой.

ПАНТЕЛЕЕВ Сергей Григорьевич, род. в 1907 г., Рязанская обл., Михайловский р-н, Козловский с/с, на фронте с 1941 г., рядовой.

ПАНТЕЛЕЕВ Сергей Дмитриевич, род. в 1903 г., Рязанская обл., Михайловский р-н, Козловский с/с, на фронте с сентября 1941 года, рядовой. Демобилизован в январе 1946 г.

Из наградного листа: *«Работая первоначально механиком авиационным, а затем будучи выдвинутым на должность техника самолета, обслужил 132 боевых самолетовылета, из них 26 самолетовылетов днем на самолетах Пе-2 и 1067 ночных самолетовылетов на самолетах Б-25».*

ПАНТЕЛЕЕВА Клавдия Васильевна, род. в 1918 г., Рязанская обл., Михайловский р-н, Козловский с/с, на фронте с марта 1943 года, рядовой.

ПАНТЕЛЕЕВА Мария Степановна, род. в 1922 г., Рязанская обл., Михайловский р-н, Козловский с/с, на фронте с апреля 1942 г.

ПАНТЕЛИН Дмитрий Степанович, род. в 1927 г., Рязанская обл., Михайловский р-н, с. Аннино, на фронте с декабря 1944 г.

ПАНТЕЛИН Иван Платонович, род. в 1919 г., Рязанская обл., Чапаевский р-н, Чуриковский с/с. В Красную Армию призван в 1939 г., на фронте с июня 1941 года, гв. старшина, техник самолета. Награжден орденом Красной Звезды.

ПАНТЕЛИН Иван Степанович, род. в 1926 г., Рязанская обл., Михайловский р-н, с. Аннино, на фронте с ноября 1944 г., рядовой.

ПАНТЕЛИН Михаил Андреевич, род. в 1923 г., Рязанская обл., г. Михайлов.

ПАНТЕЛЮХИН Алексей Васильевич, род. в 1918 г., Рязанская обл., Михайловский р-н, на фронте с января 1943 г., рядовой.

ПАНТЕЛЮХИН Петр Федорович, род. в 1920 г., род. Рязанская обл., Михайловский р-н, с. Новопанское. Призван в Красную Армию в ноябре 1940 г., на фронте с 1941 г.

ПАНТЕЛЮШИН Петр Федорович, род. в 1920 г., Рязанская обл., Михайловский р-н, с. Печерниковские Выселки. В Красную Армию призван в ноябре 1940 г.

ПАНТЕМОХИН Алексей Васильевич, род. в 1918 г., Рязанская обл., Михайловский р-н, с. Проне-Городище, на фронте с января 1942 г.

ПАНТЕМОШИН Степан Федорович, род. в 1903 г., Рязанская обл., Михайловский р-н, с. Печерниковские Выселки, на фронте с января 1942 г.

ПАНТЕШИН Степан Дмитриевич, род. в 1906 г., Рязанская обл., Михайловский р-н, Слободской с /с, на фронте с мая 1942 г.

ПАНТЮХИН Иван Сергеевич, род. в 1927 г., Рязанская обл., Михайловский р-н, д. Красное Городище, на фронте с декабря 1944 г.

ПАНТЮХИН Николай Сергеевич, род. в 1925 г., Рязанская обл., Михайловский р-н, д. Проне-Городище, на фронте с января 1943 г. Награжден орденом Отечественной войны I степени.

ПАНТЮХИН Сергей Егорович, род. в 1904 г., Рязанская обл., Михайловский р-н, д. Проне-Городище, на фронте с августа 1941 г.

ПАНФЕРОВ Алексей Иванович, род. в 1912 г., Рязанская обл., Михайловский р-н, Каморинский с/с, на фронте с июня 1941 года, рядовой, 504 сп. Награжден орденом Отечественной войны II степени.

ПАНФЕРОВ Архип Степанович, род. в 1914 г., Рязанская обл., Михайловский р-н, Помозовский с/с, на фронте с августа 1942 г.

ПАНФЕРОВ Василий Васильевич, род. в 1925 г., на фронте с апреля 1943 г., войска ПВО. Награжден орденом Отечественной войны II степени.

ПАНФЕРОВ Василий Иванович, род. в 1896 г., Рязанская обл., Михайловский р-н, Октябрьский п/с, на фронте с октября 1941 г.

ПАНФЕРОВ Василий Иванович, род. в 1904 г., Рязанская обл., Октябрьский р-н, с. Маково, на фронте с марта 1942 г.

ПАНФЕРОВ Иван Васильевич, род. в 1922 г., Рязанская обл., Михайловский р-н, с. Маково, на фронте с сентября 1941 г., ефрейтор, писарь, 1-й Белорусский фронт, ранен. Награжден медалью «За отвагу».

ПАНФЕРОВ Семен Алексеевич, род. в 1914 г., Рязанская обл., Михайловский р-н, д. Чесменка, на фронте с 1944 г., 280-й автополк, ранен. Награжден медалью «За победу над Германией в Великой Отечественной войне 1941–1945 гг.».

ПАНФЕРОВ Сергей Семенович, род. в 1918 г., Рязанская обл., Михайловский р-н, Голдинский с/с. Награжден орденом Отечественной войны II степени.

ПАНФЕРОВ Федор Филиппович, род. в 1924 г., Рязанская обл., Михайловский р-н, с. Маково, на фронте с сентября 1942 г.

ПАНФИЛОВ Алексей Андреевич, род. в 1904 г., Рязанская обл., Михайловский р-н, д. Николаевка, на фронте с 1941 г., рядовой.

ПАНФИЛОВ Василий Григорьевич, род. в 1919 г., Рязанская обл., Михайловский р-н, Голдинский с/с, на фронте с 1942 г., рядовой.

ПАНФИЛОВ Иван Петрович, род. в 1919 г., Рязанская обл., Чапаевский р-н, Павелковский с/с, на фронте с 1941 г., рядовой.

ПАНФИЛОВ Николай Андреевич, род. в 1922 г., Рязанская обл., Михайловский р-н, д. Николаевка. Награжден орденом Отечественной войны II степени. Демобилизован в декабре 1946 г.

ПАНФИЛОВ Сергей Сергеевич, род. в 1913 г., Рязанская обл., Михайловский р-н, д. Николаевка, на фронте с сентября 1941 года, рядовой, музыкант духового оркестра музыкального взвода, 177 гв. сп, 60 гв. сд, Центральный, 1-й Белорусский фронты, контужен. Награжден орденом Красной Звезды.

Из наградного листа: *«Во время боевых операций на реке Одер товарищ Панфилов, выполняя задание командования по переправке раненых бойцов и командиров через водный рубеж, с группой бойцов под огнем противника эвакуировал 120 раненых. Достоин правительственной награды – ордена Красной Звезды. Командир полка, Герой Советского Союза, гв. полковник Косов. 17 августа 1945 г.».*

ПАНЧЕНКО Иван Моисеевич, род. в 1914 г., Рязанская обл., г. Михайлов. Участник боев у озера Хасан, на фронте с 1941 г., капитан, пом. ком. батальона, 573 обс. Участвовал в боях в Восточной Пруссии. Награжден орденами Отечественной войны II степени, Красной Звезды, медалью «За оборону Москвы».

ПАНЧЕНКО Павел Моисеевич, род. 17.02.1926 г., Ульяновская обл., Старомайновский р-н, с. Верхняя Матросовка. Участвовал в ликвидации бандитизма на Западной Украине. Награжден орденом Отечественной войны II степени, медалью «За победу над Германией в Великой Отечественной войне 1941–1945 гг.». После войны работал шофером на консервном заводе.

ПАНЮНИН Александр Андреевич, род. в 1921 г., Рязанская обл., г. Михайлов, на фронте с 1942 г., рядовой.

ПАНЬКОВ Александр Николаевич, род. в 1921 г., на фронте с января 1943 г.

ПАНЮНИН Алексей Александрович, род. в 1919 г., Рязанская обл., Михайловский р-н, Козловский с/с. В Красную Армию призван в декабре 1939 г.

ПАНЮНИН Василий Николаевич, род. в 1893 г., Рязанская обл., Михайловский р-н, Козловский с/с, на фронте с октября 1942 г.

ПАНЮНИН Владимир Сергеевич, род. в 1923 г., Рязанская обл., Михайловский р-н, с. Козловка, на фронте с октября 1941 г. Награжден орденом Отечественной войны II степени.

ПАНЮНИН Иван Алексеевич, род. в 1902 г., Рязанская обл., Михайловский р-н, Козловский с/с, на фронте с августа 1941 г.

ПАНЮНИН Иван Васильевич, род. в 1926 г., Рязанская обл., Михайловский р-н, с. Козловка. Награжден орденом Отечественной войны II степени. Демобилизован в декабре 1946 г.

ПАНЮНИН Константин Андрианович, род. в 1909 г., Рязанская обл., Михайловский р-н, Козловский с/с, на фронте с августа 1941 г.

ПАНЮНИН Михаил Николаевич, род. в 1898 г., Рязанская обл., Михайловский р-н, Козловский с/с, на фронте с января 1942 г.

ПАНЮНИН Михаил Яковлевич, род. в 1916 г., Рязанская обл., Михайловский р-н, с. Прудская, на фронте с февраля 1942 г.

ПАНЮНИН Николай Михайлович, род. в 1923 г., Рязанская обл., Михайловский р-н, Козловский с/с. В Красную Армию призван в ноябре 1941 г., рядовой, химик, ранен. Награжден медалью «За боевые заслуги».

ПАНЮНИН Петр Яковлевич, род. в 1906 г., Рязанская обл., г. Михайлов, на фронте с октября 1941 г.

ПАНЮНИН Сергей Михайлович, род. в 1899 г., Рязанская обл., Михайловский р-н, Козловский с/с, на фронте с апреля 1942 г.

ПАПСОВ Григорий Порфирьевич, род. в 1903 г., Рязанская обл., Михайловский р-н, д. Дугинка, на фронте с августа 1941 г.

ПАРАМОНОВ Авсей Романович, род. в 1892 г., Рязанская обл., Октябрьский р-н, Горностаевский с/с, на фронте с 1942 г., рядовой.

ПАРАМОНОВ Алексей Романович, род. в 1882 г., Рязанская обл., Октябрьский р-н, Горностаевский с/с, на фронте с 1941 года Демобилизован в ноябре1942 г. (по ранению).

ПАРАМОНОВ Василий Иванович, род. в 1919 г., Рязанская обл., Чапаевский р-н, на фронте с 1941 года, рядовой.

ПАРАМОНОВ Ефим Петрович, род. в 1905 г., Рязанская обл., Михайловский р-н, с. Стрелецкие Выселки, на фронте с августа 1941 г.

ПАРАМОНОВ Иван Алексеевич, род. в 1926 г., Рязанская обл., Михайловский р-н, Горностаевский с/с, на фронте с января 1944 г.

ПАРАМОНОВ Лука Филиппович, род. в 1908 г., Рязанская обл., Михайловский р-н, Слободской с/с, на фронте с августа 1941 г.

ПАРАМОНОВ Николай Аксенович, род. в 1924 г., Рязанская обл., Михайловский р-н, Горностаевский с/с, на фронте с 1942 года, рядовой.

ПАРАМОНОВ Николай Васильевич, род. в 1922 г., Рязанская обл., Михайловский р-н, Голдинский с/с, на фронте с 1942 г., рядовой.

ПАРАМОШКИН Иван Григорьевич, род. в 1925 г., Рязанская обл., Михайловский р-н, с. Собакино, на фронте с декабря 1942 года, рядовой.

ПАРТНОВ Виктор Михайлович, род. в 1912 г., Рязанская обл., Михайловский р-н, Каморинский с/с, на фронте с июля 1941 года, рядовой.

ПАРФЕНОВ Роман Панкратович, род. 31.07.1923 г., Бурятская ССР, Мухоршибирский р-н, с. Никольск, на фронте с января 1942 г., мл. лейтенант тех. службы, пом. ком. взвода управления, Украинский фронт. Награжден орденом Красной Звезды, медалями «За отвагу», «За победу над Германией в Великой Отечественной войне 1941–1945 гг.». После войны работал учителем восьмилетней школы с. Ижеславль.

ПАРФЕНОВ Роман Панкратович, род. в 1924 г., Рязанская обл., г. Михайлов, на фронте с 1942 г., рядовой.

ПАРФЕШКИН Алексей Михайлович, род. в 1925 г., Рязанская обл., Михайловский р-н, с. Собакино, на фронте с 1943 г., рядовой.

ПАРШЕНКОВ Павел Григорьевич, род. в 1895 г., Рязанская обл., г. Михайлов, на фронте с апреля 1942 г., рядовой.

ПАРШИКОВ Владимир Александрович, род. в 1922 г., Рязанская обл., Михайловский р-н, Трепольский с/с, на фронте с мая 1943 г., рядовой.

ПАРШИКОВ Ермолай Антонович, род. в 1897 г., Рязанская обл., г. Михайлов, на фронте с сентября 1941 г., рядовой.

ПАРШИКОВ Иван Иванович, род. в 1919 г., Рязанская обл., Чапаевский р-н, с. Огибалово, на фронте с июня 1941 г., рядовой.

ПАРШИКОВ Иван Петрович, род. в 1910 г., Рязанская обл., Михайловский р-н, с. Глинки, на фронте с июля 1942 г.

ПАРШИКОВ Сергей Петрович, род. в 1922 г., Рязанская обл., Михайловский р-н, Горностаевский с/с, на фронте с октября 1941 г.

ПАРШИН Алексей Григорьевич, род. в 1926 г., Рязанская обл., Михайловский р-н, Виленский с/с, на фронте с 1944 г.

ПАРШИН Алексей Иванович, род. в 1927 г., Рязанская обл., Михайловский р-н, Виленский с/с, на фронте с января 1945 г.

ПАРШИН Алексей Степанович, род. в 1926 г., Рязанская обл., Михайловский р-н, Виленский с/с, на фронте с ноября 1943 г. Награжден орденом Отечественной войны II степени.

ПАРШИН Алексей Тимофеевич, род. в 1903 г., Рязанская обл., Михайловский р-н, Козловский с/с, на фронте с мая 1943 г.

ПАРШИН Анатолий Иванович, род. в 1927 г., Рязанская обл., Михайловский р-н, д. Косты-

ли, на фронте с января 1945 г., рядовой.

ПАРШИН Василий Иванович, род. в 1911 г., Рязанская обл., Михайловский р-н, Виленский с/с, на фронте с июня 1941 г.

ПАРШИН Василий Лукич, род. в 1914 г., Рязанская обл., Михайловский р-н, д. Костыли, на фронте с апреля 1944 г.

ПАРШИН Василий Павлович, род. в 1920 г., Рязанская обл., г. Михайлов, на фронте с августа 1942 г.

ПАРШИН Георгий Иванович, род. в 1908 г., Рязанская обл., Михайловский р-н, Еринский с/с, на фронте с августа 1941 г.

ПАРШИН Григорий Васильевич, род. в 1926 г., Рязанская обл., Михайловский р-н, Виленский с/с, на фронте с ноября 1943 г.

ПАРШИН Григорий Дмитриевич, род. в 1900 г., Рязанская обл., Михайловский р-н, Слободской с/с, на фронте с марта 1942 г.

ПАРШИН Григорий Матвеевич, род. в 1902 г., Рязанская обл., Михайловский р-н, Виленский с/с, на фронте с января 1942 г.

ПАРШИН Дмитрий Дмитриевич, род. 16.09.1909 г., Рязанская обл., Михайловский р-н, с. Виленки, войска НКВД. Награжден медалями «За оборону Москвы», «За победу над Германией в Великой Отечественной войне 1941–1945 гг.». После войны работал столяром в п. Октябрьский.

ПАРШИН Дмитрий Михайлович, род. в 1899 г., Рязанская обл., Октябрьский р-н, Виленский с/с, на фронте с марта 1944 г.

ПАРШИН Иван Иванович, род. в 1912 г., Рязанская обл., Михайловский р-н, на фронте с 1941 г., гв. рядовой, связист. Награжден медалью «За боевые заслуги».

ПАРШИН Иван Иванович, род. 14.05.1927 г., на фронте с октября 1944 г.

ПАРШИН Иван Павлович, род. в 1892 г., Рязанская обл., Михайловский р-н, Виленский с/с, на фронте с 1942 г., рядовой.

ПАРШИН Иван Семенович, род. в 1920 г., Рязанская обл., Михайловский р-н, п. Змеинка, на фронте с 1941 г., рядовой.

ПАРШИН Иван Степанович, род. в 1923 г., Рязанская обл., Михайловский р-н, Виленский с/с, на фронте с декабря 1941 г. Награжден орденом Отечественной войны II степени.

ПАРШИН Иван Федорович, род. в 1927 г., Рязанская обл., Михайловский р-н, Виленский с/с, на фронте с ноября 1944 г.

ПАРШИН Матвей Иванович, род. в 1905 г., Рязанская обл., Михайловский р-н, Козловский с/с. Награжден орденом Отечественной войны II степени.

ПАРШИН Михаил Иванович, род. в 1922 г., Рязанская обл., Михайловский р-н, Виленский с/с, на фронте с 1942 г., рядовой.

ПАРШИН Михаил Семенович, род. в 1923 г., Рязанская обл., Михайловский р-н, Ижеславльский с/с, на фронте с ноября 1942 года, рядовой.

ПАРШИН Николай Андреевич, род. в 1910 г., Рязанская обл., Михайловский р-н, Виленский с/с, на фронте с августа 1941 г.

ПАРШИН Николай Васильевич, род. в 1924 г., Рязанская обл., Михайловский р-н, Виленский с/с, на фронте с августа 1942 г. Награжден орденом Отечественной войны II степени.

ПАРШИН Николай Дмитриевич, род. в 1903 г., Рязанская обл., Михайловский р-н, с. Виленки, на фронте с 1941 г., рядовой.

ПАРШИН Николай Дмитриевич, род. в 1909 г., Рязанская обл., Михайловский р-н, с. Виленки, на фронте с июля 1941 г., сержант, Ленинградский, 2-й Украинский фронты, ранен. Награжден медалью «За боевые заслуги».

ПАРШИН Николай Иванович, род. в 1927 г., Рязанская обл., Михайловский р-н, Виленский с/с, на фронте с ноября 1944 г.

ПАРШИН Николай Федорович, род. в 1922 г., Рязанская обл., Михайловский р-н, с. Ижеславль, на фронте с октября 1941 г.

ПАРШИН Петр Дмитриевич, род. в 1913 г., Рязанская обл., Михайловский р-н, Виленский с/с, на фронте с июля 1941 г.

ПАРШИН Петр Петрович, род. в 1890 г., Рязанская обл., Октябрьский р-н, Виленский с/с, на фронте с июня 1941 г. Демобилизован в ноябре 1945 г.

ПАРШИН Петр Петрович, род. в 1915 г., Рязанская обл., Михайловский р-н, Виленский с/с, на фронте с июня 1941 г.

ПАРШИН Петр Степанович, род. 25.06.1909 г., Рязанская обл., Михайловский р-н, с. Виленки, сапер. Воевал на Белорусском фронте. Награжден медалью «За победу над Германией в Великой Отечественной войне 1941–1945 гг.». После войны работал мельником в п. Октябрьский.

ПАРШИН Семен Васильевич, род. в 1899 г., Рязанская обл.,

Михайловский р-н, Еринский с/с, на фронте с октября 1941 г.

ПАРШИН Сергей Степанович, род. в 1920 г., Рязанская обл., Михайловский р-н, Октябрьской п/с, на фронте с ноября 1941 г., рядовой.

ПАРШИНА Мария Васильевна, род. в 1925 г., Рязанская обл., Михайловский р-н, Октябрьский п/с. Награждена орденом Отечественной войны II степени.

ПАСТУХОВ Александр Михайлович, род. в 1927 г., Рязанская обл., Михайловский р-н, с. Виленки.

ПАСТУХОВ Алексей Михайлович, род. в 1927 г., Саратовская обл., Борисовский с/с, на фронте с ноября 1944 г.

ПАСТУХОВ Иван Григорьевич, род. в 1917 г., Рязанская обл., Михайловский р-н, д. Прудские Выселки, на фронте с августа 1942 г.

ПАСТУХОВ Иван Петрович, род. в 1918 г., Рязанская обл., г. Михайлов, на фронте с июня 1941 года, рядовой.

ПАСТУХОВ Михаил Михайлович, род. в 1904 г., Рязанская обл., Михайловский р-н, д. Лесищи, на фронте с октября 1941 г.

ПАТЕТНЫХ Семен Васильевич, род. в 1922 г., Рязанская обл., г. Михайлов, на фронте с апреля 1942 г., рядовой.

ПАТРАКОВ Дмитрий Алексеевич, род. 30.10.1922 г., Пермская обл., Чернушинский р-н, д. Троицк, на фронте с февраля 1941 г., мл. лейтенант, пом. ком. взвода, 1-й Прибалтийский фронт, ранен. Награжден орденом Красной Звезды, медалью «За отвагу». После войны работал народным судьей в Михайловском народном суде.

ПАУТОВ Владимир Георгиевич, род. в 1918 г. ,Рязанская обл., Михайловский р-н, Октябрьский п/с, на фронте с марта 1942 г.

ПАХОМОВ Владимир Ильич, род. в 1926 г., Рязанская обл., Михайловский р-н, д. Красное Городище, на фронте с ноября 1943 г.

ПАХОМОВ Евгений Иосифович, Рязанская обл., Михайловский р-н, Козловский с/с. В Красную Армию призван в январе 1940 г.

ПАХОМОВ Иван Александрович, Рязанская обл., Михайловский р-н, д. Щеголево.

ПАХОМОВ Иван Дмитриевич, род. в 1924 г., Рязанская обл., Михайловский р-н, на фронте с декабря 1944 г.

ПАХОМОВ Иван Федорович, род. в 1900 г., Рязанская обл., г. Михайлов, на фронте с сентября 1941 г., рядовой. Демобилизован в июне 1943 г.

ПАХОМОВ Иван Федорович, род. в 1911 г., Рязанская обл., г. Михайлов, д. Щеголево, на фронте с августа 1942 г., сержант.

ПАХОМОВ Михаил Борисович, род. в 1910 г., Рязанская обл., Михайловский р-н, д. Красное Городище, на фронте с января 1942 г.

ПАХОМОВ Олег Федорович, род. в 1925 г., Рязанская обл., Михайловский р-н, д. Красное Городище, на фронте с апреля 1943 г.

ПАХОМОВ Петр Борисович, род. в 1923 г., Рязанская обл., Октябрьский р-н, д. Красное Городище, на фронте с октября

1941 года, сержант, минометчик, 173 сд, ранен. Участвовал в битвах под Москвой, освобождал Тулу. Награжден орденом Отечественной войны I степени, медалью «За отвагу».

Из наградного листа: *«Боец Пахомов проявил себя отважным и мужественным минометчиком. В бою под дер. Борисово боец Пахомов под интенсивным минометным и пулеметным огнем противника установил место нахождения батареи противники и его блиндажей, что дало возможность точным огнем наших минометов уничтожить эти огневые точки противника. Точный огонь минометной батареи облегчил овладение дер. Борисово, в которой противник оставил многочисленные трофеи. Ком. отдельного минометного дивизиона ст. лейтенант Агафонов».*

ПАХОМОВ Петр Ефимович, род. в 1900 г., Рязанская обл., Михайловский р-н, д. Машково, на фронте с сентября 1941 г.

ПАХОМОВ Петр Никитович, род. в 1900 г., Рязанская обл., Михайловский р-н, д. Машково, на фронте с апреля 1942 г.

ПАХОМОВ Степан Федорович, род. в 1911 г., Рязанская обл., Михайловский р-н, Щеголевский с/с, на фронте с августа 1942 г., сержант.

ПАХОМОВ Федор Андреевич, род. в 1893 г., Рязанская обл., Михайловский р-н, д. Красное Городище, на фронте с апреля 1942 г.

ПАХОМОВА (ХИРИНА) Александра Семеновна, род. 12.10.1923

года, Рязанская обл., Старожиловский р-н, д. Шулепово, 174-й полк НКВД. Демобилизована в ноябре 1945 г.

ПАЧЕС Григорий Васильевич, род. в 1912 г., Рязанская обл., г. Михайлов, на фронте с мая 1942 г., рядовой.

ПАШЕХОНОВ Александр Григорьевич, род. в 1927 г., Рязанская обл., Михайловский р-н, д. Леденевка, на фронте с декабря 1944 г.

ПАШКОВ Сергей Иванович, род. в 1914 г., Рязанская обл., г. Михайлов, на фронте с июня 1941 года, сержант.

ПЕГАРЕВ Михаил Алексеевич, род. в 1923 г., Рязанская обл., Михайловский р-н, Виленский с/с, на фронте с января 1943 г.

ПЕКИН Василий Иванович, род. в 1925 г., Рязанская обл., Сасовский р-н, с. Пичкиряево, на фронте с февраля 1943 г., десантник, дважды ранен. Награжден орденом Отечественной войны I степени, медалью «За победу над Германией в Великой Отечественной войне 1941–1945 гг.». Демобилизован в сентябре 1945 г. После войны работал начальником дорожно-ремонтного строительного управления. Умер 24.11.1999 г. Похоронен в г. Михайлове на Черной горе.

ПЕЛЕНИЦКИЙ Семен Федорович, род. в 1915 г., Рязанская обл., Михайловский р-н, Октябрьский п/с, на фронте с июля 1941 г., рядовой.

ПЕЛЬЦ Хакиль Г., род. в 1897 году, Рязанская обл., г. Михайлов, на фронте с октября 1942 г.

ПЕЛЬЦОВ Петр Дмитриевич, род. в 1904 г., Рязанская обл., Михайловский р-н, д. Серебрянь, на фронте с августа 1941 г.

ПЕНКИН Иван Григорьевич, род. в 1926 г., Рязанская обл., Михайловский р-н, с. Глинки, на фронте с ноября 1943 г. Награжден орденом Отечественной войны II степени.

ПЕНКИН Иван Иванович, род. в 1906 г., Рязанская обл., Михайловский р-н, Грязновский с/с, на фронте с июня 1941 г., рядовой.

ПЕНКИН Федор Степанович, род. в 1898 г., Рязанская обл., Михайловский р-н, д. Лубянка, на фронте с июля 1942 г.

ПЕНТЕЛИН Александр Васильевич, род. в 1903 г., Рязанская обл., Михайловский р-н, с. Аннино. Демобилизован в июне 1946 г.

ПЕНТЕЛИН Петр Иванович, род. в 1900 г., Рязанская обл., Михайловский р-н, с. Аннино, на фронте с сентября 1941 г.

ПЕНТЕЛИН Степан Дмитриевич, род. в 1906 г., Рязанская обл., Михайловский р-н, с. Аннино, на фронте с мая 1942 г.

ПЕНТЕЛИН Степан Никитович, род. в 1906 г., Рязанская обл., Михайловский р-н, с. Аннино, на фронте с июля 1941 г.

ПЕНТЮШИН Степан Дмитриевич, род. в 1904 г., Рязанская обл., Михайловский р-н, Слободской с/с, на фронте с мая 1942 г.

ПЕНЬКОВ Александр Иванович, род. в 1910 г., Рязанская обл., Михайловский р-н, Козловский с/с, на фронте с августа 1941 г., гв. сержант, зам. нач. ЦТС, 91 гв. сд, Калининский, 3-й Белорусский, Забайкальский фронты. Награжден орденами Красной Звезды, Отечественной войны I и II степени, медалями «За оборону Москвы», «За боевые заслуги».

ПЕНЬКОВ Иван Иванович, род. в 1903 г., Рязанская обл., г. Михайлов, на фронте с июля 1942 г.

ПЕПЕШКИН Иван Андреевич, род. в 1912 г., Рязанская обл., Михайловский р-н, с. Новопанское, на фронте с июня 1941 г.

ПЕРВИЦКИЙ Иван Павлович, род. в 1921 г., Рязанская обл., Михайловский р-н, Грязновский с/с, на фронте с 1941 г., рядовой.

ПЕРВОВ Андрей Николаевич, род. в 1909 г., Рязанская обл., Михайловский р-н, с. Печерниковские Выселки, на фронте с января 1942 г.

ПЕРЕПЕЛКИН Николай Антонович, род. в 1925 г., Рязанская обл., Михайловский р-н, на фронте с января 1943 г.

ПЕРЕПЛЕТЧИКОВ Алексей Иванович, род. в 1893 г., Рязанская обл., Михайловский р-н, Козловский с/с, на фронте с августа 1941 г., рядовой.

ПЕРЕПОНОВ Александр Васильевич, род. в 1923 г., Рязанская обл., Михайловский р-н, д. Узуновка, на фронте с декабря 1941 г.

ПЕРЕПОНОВ Александр Григорьевич, род. в 1923 г., Рязанская обл., Михайловский р-н, д. Узуновка, на фронте с декабря 1941 г.

ПЕРЕПОНОВ Василий Васильевич, род. в 1918 г., Рязанская обл., Михайловский р-н, д. Узуновка, на фронте с июля 1941 г.

ПЕРЕПОНОВ Иван Андреевич, род. в 1925 г., на фронте с января 1943 г.

ПЕРЕПОНОВ Иван Тихонович, род. в 1924 г., Рязанская обл.,

Михайловский р-н, д. Узуновка, на фронте с августа 1942 г., рядовой.

ПЕРЕПОНОВ Михаил Григорьевич, род. в 1927 г., Рязанская обл., Михайловский р-н, д. Узуновка, на фронте с ноября 1944 г. Награжден орденом Отечественной войны II степени.

ПЕРЕПОНОВ Николай Андреевич, род. в 1927 г., Рязанская обл., Михайловский р-н, д. Узуновка, на фронте с ноября 1944 г.

ПЕРЕХОЖЕВ Петр Сергеевич, род. в 1914 г., Рязанская обл., г. Михайлов, на фронте с августа 1943 г., рядовой.

ПЕРЕХОЖЕВ Петр Сергеевич, род. в 1917 г., Рязанская обл., Михайловский р-н, д. Волосовка, на фронте с июля 1943 г., рядовой.

ПЕРМЯКОВ Анатолий Михайлович, род. в 1915 г., Рязанская обл., Михайловский р-н, Октябрьский п/с, на фронте с 1941 г., старшина.

ПЕРМЯКОВ Михаил Васильевич, род. в 1920 г. , Рязанская обл., Михайловский р-н, на фронте с 1941 г.

ПЕРФИЛОВ Степан Егорович, род. в 1914 г., Рязанская обл., Михайловский р-н, с. Студенец, на фронте с июля 1944 г., рядовой.

ПЕРШИН Петр Гаврилович, род. в 1910 г., Рязанская обл., Михайловский р-н, с. Красное. Награжден орденом Отечественной войны II степени.

ПЕСКОВ Василий Александрович, род. в 1921 г., Рязанская обл., Михайловский р-н, д. Костыли, на фронте с апреля 1941 г., в/ч № 9656.

ПЕСКОВ Иван Евстафьевич, род. в 1923 г., Рязанская обл., Михайловский р-н, д. Костыли, на фронте с декабря 1941 г.

ПЕСТРЯКОВ Григорий Федорович, род. в 1913 г., Рязанская обл., Михайловский р-н, Новопанский с/с, на фронте с октября 1941 г.

ПЕСЦОВ Алексей Ефимович, род. в 1905 г., Рязанская обл., Михайловский р-н, Виленский с/с, на фронте с июня 1941 г., рядовой.

ПЕТИН Александр Васильевич, род в 1905 г., Рязанская обл., г. Михайлов, на фронте с июля 1941 г., мл. сержант, сапер, 286 сд, 109 ск, 21А, Ленинградский, Волховский фронты. Награжден орденом Славы III степени, медалью «За оборону Ленинграда».

ПЕТОВ Иван Григорьевич, род. в 1915 г., Рязанская обл., Михайловский р-н, на фронте с июня 1942 г.

ПЕТРАКОВ Александр Константинович, род. в 1924 г., Рязанская обл., Михайловский р-н, Козловский с/с, на фронте с января 1943 г.

ПЕТРАКОВ Григорий Григорьевич, род. в 1897 г., Рязанская обл., Михайловский р-н, д. Завидовка, на фронте с декабря 1944 г., рядовой, санитар, 1101 сп, Центральный фронт, тяжело ранен. Награжден медалями «За отвагу», «За победу над Германией в Великой Отечественной войне 1941–1945 гг.».

ПЕТРАКОВ Павел Анисимович, род. в 1914 г., Рязанская обл., Михайловский р-н, Красновский с/с, на фронте с августа 1941 г.

ПЕТРАКОВ Терентий Сергеевич, род. в 1916 г., Рязанская обл., Михайловский р-н, д. Завидовка, на фронте с марта 1942 г.

ПЕТРИКИН Андрей Андреевич, Рязанская обл., Михайловский р-н, с. Аннино. В Красную Армию призван в октябре 1940 г.

ПЕТРИКОВ Иван Кириллович, род. в 1918 г., Рязанская обл., Михайловский р-н, п. Классон, на фронте с 1941 г., рядовой.

ПЕТРИН Михаил Николаевич, род. в 1916 г., Рязанская обл., Михайловский р-н, Щетининский с/с, на фронте с января 1942 г.

ПЕТРОВ Александр Андреевич, род. в 1921 г., Рязанская обл., Михайловский р-н, с. Печерниковские Выселки, на фронте с апреля 1941 г., в/ч № 2877.

ПЕТРОВ Анатолий Федорович, род. в 1926 г., Рязанская обл., Михайловский р-н, д. Кукуй, на фронте с ноября 1943 г., рядовой.

ПЕТРОВ Василий Андреевич, род. в 1921 г., Рязанская обл., Михайловский р-н, с. Печерниковские Выселки, на фронте с апреля 1941 г.

ПЕТРОВ Василий Ефимович, род. в 1921 г., Рязанская обл., Михайловский р-н, Поярковский с/с. В Красную Армию призван в октябре 1939 г., на фронте с апреля 1942 г., гв. рядовой, маркировщик-бухгалтер, 2-й отдел трофейного упр., 1-й Прибалтийский фронт, четырежды ранен, дважды контужен. Награжден орденом Отечественной войны I степени.

ПЕТРОВ Владимир Петрович, род. 10.01.1922 г., Рязанская обл., Чапаевский р-н, д. Киндяково, на фронте с 1942 г., капитан,

нач. штаба, 8 гв. минп, Юго-Западный, Сталинградский, Воронежский, Брянский, 1-й Украинский фронты. Награжден орденом Красной Звезды, медалью «За победу над Германией в Великой Отечественной войне 1941–1945 гг.».

ПЕТРОВ Григорий Ильич, род. 28.09.1924 г., Рязанская обл., Трубетчинский р-н, д. Тюшево, на фронте с сентября 1943 г., капитан, ком. взвода, ст. адъютант, 2-й Украинский фронт, контужен. Награжден орденами Красной Звезды, Отечественной войны I степени, медалью «За победу над Германией в Великой Отечественной войне 1941–1945 гг.». После войны работал заведующим Михайловским районным отделом образования, завучем школы п. Первомайский.

ПЕТРОВ Дмитрий Васильевич,

род. 20.10.1913 года, Ярославская обл., Любимский р-н, 30 отд. гв. тяжелый танковый Брестский Краснознаменный ордена Богдана Хмельницкого полк, 2 гв. механизир. Николаевский Будапештский ордена Суворова Краснознаменный полк. Воевал на Украинском фронте, участвовал в освобождении Прибалтики, Чехословакии, в боях в Венгрии. Награжден орденами Отечественной войны II степени, Красной Звезды, медалями «За боевые заслуги», «За оборону Сталинграда», «За оборону Москвы», «За оборону Киева», «За освобождение Варшавы», «За взятие Вены», «За взятие Будапешта». После войны работал в Михайловском горисполкоме.

ПЕТРОВ Иван Григорьевич, род. в 1915 г., Тульская обл., Щекинский р-н, г. Крапивна, на фронте с мая 1943 г.

ПЕТРОВ Иван Егорович, род. в 1909 г., Рязанская обл., Михайловский р-н, Помозовский с/с, на фронте с октября 1941 г.

ПЕТРОВ Михаил Федорович, род. в 1900 г., Рязанская обл., г. Михайлов, на фронте с мая 1942 г.

ПЕТРОВ Федор Васильевич, род. в 1898 г., Рязанская обл., Михайловский р-н, с. Ижеславль, на фронте с ноября 1942 г.

ПЕТРОВ Феодосий Васильевич, род. в 1892 г., на фронте с февраля 1943 г.

ПЕТРОВА Вера Ефимовна, род. в 1923 г., Рязанская обл., Михайловский р-н, Поярковский с/с, на фронте с мая 1942 г. Награждена орденом Отечественной войны II степени.

ПЕТРОВА Екатерина Еремеевна, род. 21.12.1919 г., Московская обл., Серебряно-Прудский р-н, 30 отд. гв. тяжелый танковый Брестский Краснознаменный ордена Богдана Хмельницкого полка, 2 гв. механизированный Николаевский Будапештский ордена Суворова Краснознаменный полк. Награждена орденом Отечественной войны II степени, медалью «За боевые заслуги». После войны работала завхозом в школе рабочей молодежи.

ПЕТРОВИЧЕВ Алексей Дмитриевич, род. в 1927 г., Рязанская обл., Михайловский р-н, с. Зайчино, на фронте с января 1945 г.

ПЕТРОВИЧЕВ Алексей Михайлович, род. в 1908 г., Рязанская обл., Михайловский р-н, с. Зайчино, на фронте с июня 1941 г., рядовой, стрелок, 22 сп, Ленинградский фронт, тяжело ранен. Награжден медалями «За отвагу», «За победу над Германией в Великой Отечественной войне 1941–1945 гг.». После войны работал председателем колхоза «Красный труженик» Михайловского р-на.

ПЕТРОВИЧЕВ Николай Федорович, род. в 1907 г., Рязанская обл., Михайловский р-н, на фронте с августа 1941 г.

ПЕТРОВИЧЕВ Петр Михайлович, род. в 1923 г., Рязанская обл., Михайловский р-н, с. Зайчино, на фронте с декабря 1941 г.

ПЕТРОНОВ Андрей Яковлевич, род. в 1920 г., Рязанская обл., Михайловский р-н, с. Хавертово, на фронте с июля 1944 г.

ПЕТРУНИН Алексей Афанасьевич, род. в 1906 г., Рязанская обл., Михайловский р-н, с. Маково, на фронте с июля 1941 г.

ПЕТРУНИН Василий Ефимович, род. в 1907 г., Рязанская обл., Михайловский р-н, с. Маково, на фронте с июля 1942 г.

ПЕТРУНИН Иван Степанович, род. в 1906 г., Рязанская обл., Михайловский р-н, Фирюлевский с/с, на фронте с января 1942 года, рядовой, подносчик мин, 2 сб, 877 сп, Северо-Западный, 2-й, 3-й Прибалтийские фронты, трижды ранен. Награжден орденом Славы III степени, двумя медалями «За отвагу», медалью «За боевые заслуги».

ПЕТРУНИН Илья Н., род. в 1896 году, Рязанская обл., Михайлов-

ский р-н, д. Марьино, на фронте с мая 1944 г.

ПЕТРУНИН Николай Васильевич, род. в 1920 г., Рязанская обл., Михайловский р-н, с. Аннино. Демобилизован в июле 1946 г.

ПЕТРУНИН Николай Трофимович, род. в 1923 г., Рязанская обл., Михайловский р-н, на фронте с декабря 1941 г. Демобилизован в марте 1948 г.

ПЕТРУНИН Петр Н., род. в 1897 году, Рязанская обл., Михайловский р-н, с. Аннино, на фронте с мая 1944 г.

ПЕТРУНИН Трофим Иванович, род. в 1899 г., Рязанская обл., Михайловский р-н, д. Марьино, на фронте с августа 1942 г.

ПЕТРУХИН Александр Артемьевич, род. в 1924 г., Рязанская обл., Михайловский р-н, д. Студенец, на фронте с августа 1942 г., рядовой, стрелок-разведчик, 1012 сп, 288 сд, Волховский, Ленинградский, 3-й Прибалтийский фронт, дважды ранен, контужен. Награжден орденом Славы III степени.

ПЕТРУХИН Александр Петрович, род. в 1909 г., Рязанская обл., Михайловский р-н, на фронте с августа 1941 г.

ПЕТРУХИН Алексей Мартынович, род. в 1900 г., Рязанская обл., Михайловский р-н, д. Студенец, на фронте с августа 1941 г.

ПЕТРУХИН Василий Михайлович, род. Рязанская обл., Михайловский р-н, д. Марьино. В Красную Армию призван в октябре 1940 г.

ПЕТРУХИН Иван Антонович, род. в 1909 г., Рязанская обл., г. Михайлов, на фронте с октября 1941 г.

ПЕТРУХИН Иван Евдокимович, род. в 1915 г., Рязанская обл., Михайловский р-н, д. Студенец, на фронте с августа 1941 г.

ПЕТРУХИН Иван Леонтьевич, род. в 1908 г., Рязанская обл., Михайловский р-н, с. Проне-Городище, на фронте с августа 1941 г.

ПЕТРУХИН Кузьма Иванович, род. в 1907 г., Рязанская обл., Михайловский р-н, д. Студенец, на фронте с июля 1941 г.

ПЕТРУХИН Николай Михайлович, род. в 1926 г., Рязанская обл., Михайловский р-н, д. Марьино, на фронте с ноября 1943 г.

ПЕТРУХИН Николай Трофимович, род. в 1923 г., Рязанская обл., Михайловский р-н, д. Марьино, на фронте с июня 1942 г., рядовой, шофер, 1-й, 2-й, 3-й Белорусские фронты, дважды ранен. Награжден орденом Отечественной войны II степени, медалями «За боевые заслуги», «За отвагу».

ПЕТРУХИН Сергей Владимирович, род. в 1923 г., Рязанская обл., Михайловский р-н, д. Александрово, на фронте с сентября 1941 года, гв. рядовой, разведчик, 12 гв. сп, 39 гв. сд, ранен, контужен. Участник обороны Сталинграда. Награжден орденом Отечественной войны II степени. После войны работал кузнецом в совхозе им. Ильича.

ПЕТРУХИН Степан Васильевич, род. в 1892 г., Рязанская обл., Михайловский р-н, на фронте с января 1943 г.

ПЕТРУХИН Федор Николаевич, род. в 1909 г., Рязанская обл., Михайловский р-н, д. Желватовка, на фронте с июля 1941 г.

ПЕТРУШИН Андрей Андреевич, род. в 1920 г., Рязанская обл., Михайловский р-н, Мишинский с/с, на фронте с июня 1941 г., рядовой, 151 сп.

ПЕТРУШИН Федор Алексеевич, род. в 1913 г., Рязанская обл., Михайловский р-н, Ильичевский с/с, на фронте с февраля 1942 г., рядовой, 989 ап.

ПЕТРУШКИН Александр Федорович, род. в 1924 г., Рязанская обл., Михайловский р-н, Щетининский с/с, на фронте с августа 1942 г., 240-й полк НКВД.

ПЕТРУШКИН Алексей Евсеевич, род. в 1927 г., Рязанская обл., Михайловский р-н, Каморинский с/с, на фронте с января 1945 г.

ПЕТРУШКИН Алексей Федорович, род. в 1917 г., Рязанская обл., Михайловский р-н, Щетининский с/с, на фронте с октября 1941 г.

ПЕТРУШКИН Василий Михайлович, род. в 1920 г. Призван в Красную Армию в октябре 1940 года. На фронте с 1941 г.

ПЕТРУШКИН Иван Федорович, род. в 1907 г., Рязанская обл., г. Михайлов, на фронте с мая 1943 г.

ПЕТРУШКИН Николай Федорович, род. в 1913 г., Рязанская обл., Михайловский р-н, д. Ново-Николаевка, на фронте с октября 1941 г.

ПЕТРУШКИН Сергей Гаврилович, род. в 1907 г., Рязанская обл., Михайловский р-н, с. Маково, на фронте с сентября 1941 г.

ПЕТУХНИН Дмитрий Тихонович, род. в 1912 г., Рязанская обл., Михайловский р-н, с. Аннино, на фронте с августа 1942 г.

ПЕТУХОВ Анатолий Федорович, род. в 1918 г., Рязанская обл., Михайловский р-н, с. Рачатники, на фронте с 1941 г., сержант, ком. орудия, 1027 ап, 18 сд, Сталинградский, Волховский, 3-й Прибалтийский, 2-й Белорусский фронты. Награжден орденом Красной Звезды, медалями «За оборону Ленинграда», «За оборону Сталинграда», «За отвагу». Демобилизован в июне 1946 г.

ПЕТУХОВ Владимир Григорьевич, род. в 1924 г., Рязанская обл., Михайловский р-н, с. Глинки, на фронте с августа 1942 г.

ПЕТУХОВ Максим Иванович, род. в 1912 г., Рязанская обл., Михайловский р-н, с. Рачатники, на фронте с мая 1942 г. Награжден орденом Отечественной войны II степени.

ПЕТУХОВ Михаил Иванович, род. в 1923 г., Рязанская обл., Михайловский р-н, Новопанский с/с, на фронте с июня 1942 г.

ПЕТУХОВ Николай Григорьевич, род. в 1921 г., Рязанская обл., Михайловский р-н, с. Глинки. Призван в Красную Армию в ноябре 1940 г.

ПЕТУХОВ Николай Дмитриевич, род. в 1920 г., Рязанская обл., Михайловский р-н, Щетининский с/с, на фронте с июля 1944 года, рядовой.

ПЕТУХОВ Николай Иванович, род. в 1926 г., Рязанская обл., Михайловский р-н, с. Рачатники, на фронте с ноября 1943 г.

ПЕТУХОВ Сергей Николаевич, род. в 1918 г., Рязанская обл., Михайловский р-н, с. Глинки, на фронте с ноября 1942 г.

ПЕТУШКОВ Егор Евстигнеевич, род. в 1906 г., Рязанская обл., Михайловский р-н, с. Проне-Городище, на фронте с августа 1941 г.

ПЕЧЕРНИКОВ Василий Павлович, род. в 1924 г., Рязанская обл., Михайловский р-н, Фирюлевский с/с, на фронте с ноября 1943 г., рядовой.

ПЕЧЕРНИКОВ Иван Яковлевич, род. в 1915 г., Рязанская обл., Михайловский р-н, Печерниковский с/с, на фронте с августа 1941 г.

ПЕЧЕРНИКОВ Николай Яковлевич, род. в 1926 г., Рязанская обл., Михайловский р-н, Печерниковский с/с, на фронте с ноября 1943 г.

ПЕЩУЛИН Николай Павлович, род. в 1903 г., Рязанская обл., Михайловский р-н, с. Глинки, на фронте с января 1943 г., рядовой.

ПЕЩУЛИН Николай Петрович, род. в 1905 г., Рязанская обл., г. Михайлов, на фронте с декабря 1942 г., рядовой.

ПИВОВАРОВ Александр Емельянович, род. 12.12.1922 г., Рязанская обл., Михайловский р-н, д. Локня, на фронте с 1941 года, сержант, ком. отд., 280 сп, 185 сд, 3-й Белорусский, Калининский фронты, ранен. Награжден орденами Отечественной войны II степени, Красной Звезды, медалью «За победу над Германией в Великой Отечественной войне 1941–1945 гг.».

ПИВОВАРОВ Алексей Назарович, род. в 1927 г., Рязанская обл., Михайловский р-н, Слободской с/с, на фронте с ноября 1944 г.

ПИВОВАРОВ Алексей Федорович, род. в 1924 г., Рязанская обл., Михайловский р-н, д. Локня, на фронте с августа 1942 г..

ПИВОВАРОВ Андрей Никифорович, род. в 1903 г., Рязанская обл., Михайловский р-н, д. Локня, на фронте с сентября 1941 г.

ПИВОВАРОВ Артем Николаевич, род. в 1897 г., Рязанская обл., Михайловский р-н, д. Локня, на фронте с ноября 1942 г.

ПИВОВАРОВ Виктор Артемович, род. в 1927 г., Рязанская обл., Михайловский р-н, д. Локня, на фронте с ноября 1944 г.

ПИВОВАРОВ Иван Васильевич, род. в 1915 г., Рязанская обл., Михайловский р-н, Октябрьский п/с, на фронте с декабря 1942 г.

ПИВОВАРОВ Иван Степанович, род. в 1927 г., Рязанская обл., Михайловский р-н, Трепольский с/с, на фронте с декабря 1944 г.

ПИВОВАРОВ Козьма Иванович, род. в 1900 г., Рязанская обл., Михайловский р-н, Слободской с/с, на фронте с сентября 1941 г.

ПИВОВАРОВ Назар Иванович, род. в 1902 г., Рязанская обл., Михайловский р-н, Слободской с/с, на фронте с августа 1941 г.

ПИВОВАРОВ Николай Артемьевич, род. в 1924 г., Рязанская обл., Михайловский р-н, д. Локня, на фронте с августа 1942 г. Демобилизован в мае 1947 г.

ПИВОВАРОВ Павел Кузьмич, род. в 1925 г., Рязанская обл., Михайловский р-н, д. Слободка, на фронте с июня 1943 г. Награжден орденом Отечественной войны II степени.

ПИВОВАРОВ Роберт Венедиктович, род. в 1925 г., Рязанская обл., Михайловский р-н, Коз-

ловский с/с, на фронте с января 1943 г., рядовой.

Герой Советского Союза

ПИВОВАРОВ Сергей Антонович,

род. 10.10.1914 г. Рязанская обл., Михайловский р-н, с. Большое Треполье, на фронте с июля 1941 г., командир минометного расчета, 229 сп, 8 сд, 13А, Центральный фронт. Звание Героя Советского Союза присвоено 16 октября 1943 г.

ПИВОВАРОВ Тихон Антонович, род. в 1906 г., Рязанская обл., Михайловский р-н, д. Бекленевка, на фронте с октября 1941 г., ст. сержант, пулеметчик, 27 гв. сп. Награжден орденом Красной Звезды.

ПИВОВАРОВ Федор Антонович, род. в 1908 г., Рязанская обл., Михайловский р-н, д. Бекленевка, на фронте с июля 1941 г.

ПИВОВАРОВА Татьяна Венедиктовна, род. в 1923 г., Рязанская обл., Михайловский р-н, Козловский с/с, на фронте с мая 1942 г.

ПИГАРЕВ Алексей Афанасьевич, род. в 1919 г., Рязанская обл., Михайловский р-н, Стрелецко-Высельский с/с, на фронте с 1941 г., рядовой.

ПИГАРЕВ Василий Андреевич, род. в 1895 г., Рязанская обл., Октябрьский р-н, д. Хохловка, на фронте с ноября 1942 г.

ПИГАРЕВ Василий Тимофеевич, род. в 1905 г., Рязанская обл., Михайловский р-н, д. Хохловка, на фронте с октября 1941 г., рядовой, стрелок, 1265 сп, 382 сд, Ленинградский фронт, тяжело ранен. Награжден медалью «За отвагу».

ПИГАРЕВ Василий Трофимович, род. в 1897 г., Рязанская обл., Михайловский р-н, д. Хохловка, на фронте с апреля 1942 г.

ПИГАРЕВ Матвей Иванович, род. в 1911 г., Рязанская обл., Михайловский р-н, с. Глинки, на фронте с января 1942 г.

ПИГАРЕВ Михаил Алексеевич, род. в 1923 г., Рязанская обл., Михайловский р-н, на фронте с января 1943 г.

ПИГАРЕВ Николай Иванович, род. в 1910 г., Рязанская обл., г. Михайлов, на фронте с августа 1941 г.

ПИГАРЕВ Петр Афанасьевич, род. в 1926 г., Рязанская обл., Михайловский р-н, д. Хохловка, на фронте с ноября 1943 г.

ПИГОНКОВ С. Г., род. в 1912 г., Рязанская обл., Михайловский р-н, Козловский с/с, на фронте с февраля 1944 г.

ПИК Давид Андреевич, род. в 1925 г., Рязанская обл., Михайловский р-н, Красновский с/с, на фронте с июня 1942 г.

ПИЛЬЦОВ Александр Михайлович, род. 18.01.1924 г., Рязанская обл., Михайловский р-н, д. Серебрянь, на фронте с августа 1942 г., гв. капитан, ком. пулеметного взвода, 246 гв. сп, 92 гв. сд, 1-й Белорусский фронт, ранен. Участвовал во взятии Берлина. Награжден орденом Отечественной войны II степени, медалями «За освобождение Варшавы», «За взятие Берлина», «За победу над Германией в Великой Отечественной войне 1941–1945 гг.».

ПИЛЬЦОВ Василий Иванович, род. в 1924 г., Рязанская обл., Михайловский р-н, д. Серебрянь, на фронте с августа 1942 года, 240-й полк НКВД.

ПИЛЬЦОВ Иван Васильевич, род. в 1896 г., Рязанская обл., Михайловский р-н, д. Серебрянь, на фронте с октября 1941 г.

ПИЛЬЦОВ Михаил Васильевич, род. в 1901 г., Рязанская обл., Михайловский р-н, д. Серебрянь, на фронте с сентября 1941 г.

ПИЛЬЦОВ Михаил Петрович, род. в 1925 г., Рязанская обл., Михайловский р-н, д. Серебрянь, на фронте с августа 1943 г.

ПИЛЬЦОВ Сергей Иванович, род. в 1920 г., Рязанская обл., Михайловский р-н, д. Серебрянь. Призван в Красную Армию в ноябре 1940 г., на фронте с 1941 г., старшина, техник по ремонту боевых машин, рота тех. обеспечения, 232 тб, Восточный фронт. Награжден орденом Отечественной войны II степени, медалью «За боевые заслуги».

ПИЛЬЦОВ Федор Дмитриевич, род. в 1907 г., Рязанская обл., Михайловский р-н, д. Серебрянь, на фронте с июня 1941 г.

ПИМАШИН Иван Алексеевич, род. в 1927 г., Рязанская обл., Михайловский р-н, д. Иваньково, на фронте с ноября 1944 г.

ПИМАШИН Михаил Алексеевич, род. в 1925 г., Рязанская обл., Михайловский р-н, на фронте с января 1943 г.

ПИРОЖКОВ Михаил Михайлович, род. в 1924 г., Рязанская обл., Михайловский р-н, с. Козловка. Награжден орденом Отечественной войны II степени.

ПИРЯЗЕВ Андрей Семенович, род. в 1904 г., Рязанская обл., Михайловский р-н, Горноста-

евский с/с, на фронте с июля 1944 г., рядовой, минометчик. Награжден медалью «За боевые заслуги».

ПИСАРЕВ Матвей Сергеевич, род. в 1897 г., Рязанская обл., Михайловский р-н, Новопанский с/с, на фронте с июня 1943 г.

ПИСАРЬКОВ Андрей Иванович, род. в 1892 г., Рязанская обл., Михайловский р-н, с. Хавертово, на фронте с октября 1942 г.

ПИСАРЬКОВ Василий Алексеевич, род. в 1924 г., Рязанская обл., Михайловский р-н, с. Хавертово, на фронте с сентября 1942 г. Демобилизован в июне 1949 г.

ПИСАРЬКОВ Иван Алексеевич, род. в 1926 г., Рязанская обл., Михайловский р-н, с. Хавертово, на фронте с ноября 1943 г., рядовой.

ПИСКУНОВ Кузьма Тимофеевич, род. в 1900 г., Рязанская обл., Михайловский р-н, д. Костыли, на фронте с октября 1941 г.

ПИСКУНОВ Николай Михайлович, род. в 1903 г., Рязанская обл., Михайловский р-н, д. Костыли, на фронте с октября 1941 г.

ПИСЦОВ Василий Степанович,

род. в 1920 г., Рязанская обл., Михайловский р-н, с. Виленка. Участвовал в освобождении Молдавии, Австрии, Венгрии, Румынии. Награжден орденом Отечественной войны II степени. После войны работал зам. директора школы по учебно-воспитательной работе, с. Виленка.

ПИСЦОВ Михаил Дмитриевич, род. в 1912 г., Рязанская обл., Октябрьский р-н, Виленский с/с, на фронте с января 1942 г., рядовой, стрелок, 43 гв. сп, Северо-Западный фронт, тяжело ранен. Награжден медалями «За боевые заслуги», «За отвагу», «За победу над Германией в Великой Отечественной войне 1941–1945 гг.».

ПИСЦОВ Иван Михайлович, род. в 1926 г., Рязанская обл., Михайловский р-н, с. Виленка, на фронте с ноября 1943 г. Награжден орденом Отечественной войны II степени.

ПИСЦОВ Илья Иванович, род. в 1907 г., Рязанская обл., Михайловский р-н, Виленский с/с, на фронте с сентября 1941 г.

ПИСЦОВ Михаил Филиппович, род. в 1897 г., Рязанская обл., Михайловский р-н, Виленский с/с, на фронте с сентября 1941 г., гв. рядовой, стрелок. Награжден медалью «За боевые заслуги».

ПИСЦОВ Николай Васильевич, род. в 1906 г., Рязанская обл., Михайловский р-н, Виленский с/с, на фронте с августа 1941 г.

ПИСЦОВ Николай Петрович, род. в 1900 г., Рязанская обл., Михайловский р-н, Печерниковский с/с, на фронте с августа 1941 г., рядовой.

ПИСЦОВ Петр Дмитриевич, род. в 1919 г., Рязанская обл., Михайловский р-н, п. цемзавода «Спартак». В Красную Армию призван в январе 1940 г.

ПИТЕРСКИЙ Аркадий Михайлович, род. в 1928 г., Рязанская обл., Михайловский р-н, на фронте с марта 1945 г.

ПИЧИКИН Александр Иванович, род. в 1926 г., Рязанская обл., Михайловский р-н, с. Щетиновка, на фронте с ноября 1943 года., рядовой, стрелок. Награжден орденом Отечественной войны II степени, медалью «За боевые заслуги».

ПИЧИКИН Виктор Григорьевич, род. в 1924 г., Рязанская обл., Михайловский р-н, Щетининский с/с, на фронте с августа 1942 года, мл. лейтенант, ком. роты, 1086 сп, 323 сд, Белорусский фронт. Награжден орденом Отечественной войны II степени. После войны работал председателем районного совета «Росавиахима», г. Михайлов.

ПИЧИКИН Яков Григорьевич, род. в 1911 г., Рязанская обл., Михайловский р-н, Октябрьский п/с, на фронте с августа 1941 г., гв. сержант, химик-инструктор батареи управления, 147 апабр, Западный фронт. Награжден медалью «За боевые заслуги».

ПИЧУГИН Петр Тихонович, род. в 1915 г., Рязанская обл., г. Михайлов, на фронте с декабря 1942 г., рядовой.

ПИЧУГИН Тихон Тихонович, род. в 1906 г., Саратовская обл., Екатериновский р-н, с. Борки, на фронте с сентября 1941 г., лейтенант, ком. взвода станковых пулеметов, 381 паб, 153УР, 1-й Белорусский фронт. Награжден орденом Красной Звезды.

ПЛАКСИН Филипп Васильевич, род. в 1903 г., Рязанская обл., Михайловский р-н, Октябрьский п/с, на фронте с октября 1941 г.

ПЛАТКОВ Николай Иванович, род. в 1926 г., Рязанская обл., Михайловский р-н, Грязновский с/с, на фронте с 1942 г., рядовой.

ПЛАТОНОВ Алексей Ильич, род. в 1902 г., Рязанская обл., Ми-

хайловский р-н, Красновский с/с, на фронте с сентября 1941 г.

ПЛАТОНОВ Василий Васильевич, род. в 1921 г., Рязанская обл., Михайловский р-н, Виленский с/с. Призван в Красную Армию в ноябре 1940 г.

ПЛАТОНОВ Василий Иванович, род. в 1919 г., Рязанская обл., Михайловский р-н, Новопанский с/с. В Красную Армию призван в январе 1940 г., гв. сержант, авиамоторист. Награжден медалью «За отвагу».

ПЛАТОНОВ Василий Иванович, род. в 1923 г., Рязанская обл., Михайловский р-н, Красновский с/с, на фронте с декабря 1941 г., мл. сержант, ком. орудия 760-го бронепоезда, 61 отд. дивизион бронепоездов. Награжден орденами Славы III степени, Красной Звезды.

ПЛАТОНОВ Владимир Иванович, род. в 1925 г., Рязанская обл., Михайловский р-н, Новопанский с/с, на фронте с декабря 1942 г.

ПЛАТОНОВ Дмитрий Алекс., род. в 1906 г., Рязанская обл., Михайловский р-н, Новопанский с/с, на фронте с июня 1941 г.

ПЛАТОНОВ Егор Дмитриевич, род. в 1913 г., Рязанская обл., Михайловский р-н, Новопанский с/с, на фронте с октября 1941 г., рядовой. Награжден медалью «За боевые заслуги».

ПЛАТОНОВ Иван Захарович, род. в 1919 г., Рязанская обл., Михайловский р-н, Слободской с/с, на фронте с 1941 г., рядовой.

ПЛАТОНОВ Михаил Иванович, род. в 1912 г., Рязанская обл., Михайловский р-н, Козловский с/с, на фронте с 1941 г., рядовой.

ПЛАТОНОВ Павел Александрович, род. в 1911 г., Рязанская обл., Михайловский р-н, с. Новопанское, на фронте с июня 1941 г. Награжден орденом Отечественной войны II степени.

ПЛАТОНОВ Петр Александрович, род. в 1902 г., Рязанская обл., Михайловский р-н, Новопанский с/с, на фронте с октября 1941 г.

ПЛАТОНОВ Сергей Ильич, род. в 1909 г., Рязанская обл., Михайловский р-н, Красновский с/с, на фронте с июня 1941 г., ст. сержант, ком. отд. разведки взвода управления, Ленинградский, Юго-Западный, 3-й Прибалтийский фронты, дважды ранен. Награжден орденом Отечественной войны II степени, медалями «За оборону Ленинграда», «За боевые заслуги», «За взятие Вены», «За победу над Германией в Великой Отечественной войне 1941–1945 гг.».

ПЛЕСНЕВОЙ Александр Иванович, род. в 1918 г., Рязанская обл., Михайловский р-н, на фронте с 1942 г., рядовой. Награжден орденом Отечественной войны II степени.

ПЛЕСНЕВОЙ Александр Яковлевич, род. в 1921 г., Рязанская обл., Михайловский р-н, на фронте с 1943 г., рядовой.

ПЛЕТИН Александр Александрович, род. в 1909 г., Рязанская обл., Михайловский р-н, д. Свистово, на фронте с октября 1943 г.

ПЛЕТНЕВ Василий Алекс., род. в 1905 г., Рязанская обл., Михайловский р-н, д. Свистово, на фронте с августа 1941 г.

ПЛЕТНЕВ Владимир Васильевич, род. в 1927 г., Рязанская обл., Михайловский р-н, д. Свистово, на фронте с ноября 1944 г. Демобилизован в январе 1947 г.

ПЛЕТНЕВ Николай Иванович, род. в 1905 г., Рязанская обл., Михайловский р-н, д. Свистово, на фронте с августа 1942 г.

ПЛИТКИН Федор Дмитриевич, род. в 1892 г., Рязанская обл., Михайловский р-н, с. Печерниковские Выселки, на фронте с ноября 1942 г.

ПЛОЦКОВ Иван Афанасьевич, род. в 1903 г., Рязанская обл., Михайловский р-н, Октябрьский п/с, на фронте с сентября 1941 г.

ПЛУТАЛОВСКИЙ Михаил Николаевич, род. в 1908 г., Рязанская обл., Михайловский р-н, Новопанский с/с, на фронте с августа 1941 г.

ПЛУТАЛОВСКИЙ Петр Григорьевич, род. в 1922 г., Рязанская обл., Михайловский р-н, Новопанский с/с, на фронте с октября 1941 г.

ПЛЫНДИН Александр Васильевич, род. в 1899 г., Рязанская обл., Михайловский р-н, Поярковский с/с, на фронте с октября 1942 г.

ПЛЫНДИН Анатолий Александрович, род. в 1925 г., Рязанская обл., Михайловский р-н, на фронте с декабря 1942 г.

ПЛЫНДИН Виктор Алексеевич, род. в 1926 г., Рязанская обл., Михайловский р-н, совхоз Мишино, на фронте с ноября 1943 г.

ПЛЮХИН Александр Осипович, род. в 1925 г., Рязанская обл., Михайловский р-н, на фронте с января 1943 г.

ПЛЮХИН Валентин Васильевич, род. в 1905 г., Рязанская обл., Михайловский р-н, д. Прудские

Выселки, на фронте с июня 1941 года.

ПЛЮХИН Василий Александрович, род. в 1915 г., Рязанская обл., Михайловский р-н, д. Прудские Выселки, на фронте с ноября 1941 г., рядовой.

ПЛЮХИН Василий Васильевич, род. в 1905 г., Рязанская обл., Михайловский р-н, д. Прудские Выселки, на фронте с апреля 1942 г.

ПЛЮХИН Виктор Максимович, род. в 1927 г., Рязанская обл., Михайловский р-н, Рачатниковский с/с, на фронте с ноября 1944 г.

ПЛЮХИН Владимир Ильич, род. в 1927 г., Рязанская обл., Михайловский р-н, д. Прудские Выселки, на фронте с ноября 1944 г.

ПЛЮХИН Иван Александрович, род. в 1921 г., Рязанская обл., Михайловский р-н, д. Прудские Выселки. В Красную Армию призван в апреле 1941 г., в/ч № 2000.

ПЛЮХИН Илья Петрович, род. в 1904 г., Рязанская обл., Михайловский р-н, д. Прудские Выселки, на фронте с октября 1941 г.

ПЛЮХИН Иосиф Трофимович, род. в 1903 г., Рязанская обл., Михайловский р-н, д. Прудские Выселки, на фронте с октября 1942 г.

ПЛЮХИН Кирилл Трофимович, род. в 1909 г., Рязанская обл., Михайловский р-н, д. Прудские Выселки, на фронте с июня 1941 года.

ПЛЮХИН Михаил Александрович, род. в 1919 г., Рязанская обл., Михайловский р-н, д. Прудские Выселки. В Красную Армию призван в январе 1940 г.

ПЛЮХИН Николай Александрович, род. в 1925 г., Рязанская обл., Михайловский р-н, на фронте с декабря 1942 г.

ПЛЮХИН Николай Валентинович, род. в 1924 году, Рязанская обл., Михайловский р-н, д. Прудские Выселки, на фронте с августа 1942 года, сержант, ком. отд. разведки, дважды тяжело ранен. Участвовал в освобождении Украины, Болгарии, воевал в Румынии, Венгрии, Австрии. Награжден орденом Отечественной войны II степени, медалью «За отвагу». Демобилизован в 1945 г. После войны работал на железной дороге в г. Михайлове.

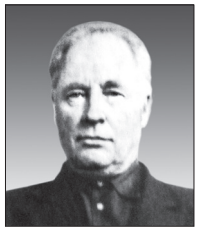

ПЛЮХИН Пантелей Прокофьевич, род. в 1906 г., Рязанская обл., г. Михайлов, на фронте с сентября 1941 г.

ПЛЮХИН Федор Дмитриевич, род. в 1907 г., Рязанская обл., Михайловский р-н, д. Прудские Выселки, на фронте с июня 1941 года, рядовой, орудийный номер. Награжден медалями «За отвагу», «За боевые заслуги».

ПЛЮХИН Федор Петрович, род. в 1909 г., Рязанская обл., Михайловский р-н, д. Прудские Выселки, на фронте с сентября 1941 г.

ПОБАРУЕВ Василий Петрович, род. в 1924 г., Рязанская обл., Михайловский р-н, с. Собакино, на фронте с 1942 г., рядовой.

ПОБАРУЕВ Петр Трофимович, род. в 1904 г., Рязанская обл., Михайловский р-н, с. Собакино, на фронте с 1941 г., рядовой.

ПОБЕЖИМОВ Дмитрий Васильевич, род. в 1911 г., Рязанская обл., Михайловский р-н, Новопанский с/с, на фронте с июня 1941 г.

ПОБЕЖИМОВ Илья Иванович, род. в 1904 г., Рязанская обл., Михайловский р-н, Новопанский с/с, на фронте с августа 1941 г.

ПОБЕЖИМОВСКИЙ Иван Сергеевич, род. в 1921 г., Рязанская обл., Михайловский р-н, с. Лобановские Выселки. Призван в Красную Армию в апреле 1941 г.

ПОБЕЖИМОВСКИЙ Николай Петрович, род. в 1925 г., на фронте с января 1943 г.

ПОБЕЛУЛИН Иван Иванович, род. в 1924 г., Рязанская обл., Михайловский р-н, Грязновский с/с, на фронте с 1942 г., рядовой.

ПОБОРЦЕВ Николай Алексеевич, род. в 1906 г., Рязанская обл., Октябрьский р-н, Октябрьский п/с, на фронте с ноября 1942 г.

ПОВАЛЯЕВ Михаил Иванович, род. в 1908 г., Рязанская обл., Михайловский р-н, с. Маково, на фронте с июля 1941 г., рядовой, шофер, 170 сд, 1-й, 2-й, 3-й Белорусские фронты, множественные ранения. Награжден орденом Красной Звезды.

ПОГОНИН Сергей Иванович, род. 27.09.1924 г., Рязанская обл., г. Михайлов, на фронте с мая 1942 г., моторист , отряд торпедных катеров. Участвовал в обороне Ленинграда. Награжден медалями «За отвагу», «За оборону Ленинграда». Демобилизован в мае 1945 г. После войны работал трактористом на Спартаковской МТС, г. Михайлов.

ПОГОРЕЛОВ Василий Андреевич, род. в 1907 г., Рязанская обл., Михайловский р-н, Ново-

панский с/с, на фронте с октября 1942 г.

ПОГОРЕЛОВ Василий Иванович, род. в 1924 г., Рязанская обл., Михайловский р-н, Новопанский с/с, на фронте с августа 1942 года, ефрейтор, ст. разведчик-наблюдатель. Награжден орденами Отечественной войны II степени, Красной Звезды, медалью «За боевые заслуги». Демобилизован в марте 1947 г.

ПОГОРЕЛОВ Дмитрий Петрович, род. в 1909 г., Рязанская обл., г. Михайлов, на фронте с июля 1941 г.

ПОГОРЕЛОВ Михаил Петрович, род. в 1912 г., Рязанская обл., Михайловский р-н, Новопанский с/с, на фронте с августа 1941 г.

ПОГОРЕЛОВ Николай Александрович, род. в 1919 г., Рязанская обл., Михайловский р-н, Новопанский с/с. В Красную Армию призван в декабре 1939 г.

ПОГОРЕЛОВ Николай Иванович, род. в 1911 г., Рязанская обл., Михайловский р-н, с. Новопанское, на фронте с июня 1941 г. Награжден орденом Отечественной войны II степени.

ПОГОРЕЛОВ Сергей Иванович, род. в 1909 г., Рязанская обл., Михайловский р-н, с. Новопанское, на фронте с июля 1941 г. Награжден орденом Отечественной войны II степени.

ПОГОРЕЛОВ Федор Петрович, род. в 1903 г., Рязанская обл., Михайловский р-н, с. Новопанское, на фронте с августа 1941 г., рядовой, пулеметчик. Награжден медалью «За отвагу».

ПОДВАЛКОВ Илья Васильевич, род. в 1906 г., Рязанская обл., Михайловский р-н, с. Стубле, на фронте с июля 1941 г.

ПОДДУБКОВ Андрей Иванович, род. в 1899 г., Рязанская обл., Михайловский р-н, с. Лобановские Выселки, на фронте с октября 1942 г.

ПОДДУБКОВ Андрей Степанович, род. в 1899 г., Рязанская обл., Михайловский р-н, с. Лобановские Выселки, на фронте с октября 1941 г., рядовой. Награжден медалью «За боевые заслуги».

ПОДДУБКОВ Яков Иванович, род. в 1902 г., Рязанская обл., Михайловский р-н, с. Лобановские Выселки, на фронте с октября 1941 г.

ПОДДУБНОВ Иван Иванович, род. в 1914 г., Рязанская обл., Михайловский р-н, с. Лобановские Выселки, на фронте с августа 1941 г.

ПОДКОЛЗИН Александр Михайлович, род. в 1913 г., Рязанская обл., Михайловский р-н, Слободской с/с, на фронте с июля 1941 г.

ПОДОБРЕЕВ Иван Иванович, род. в 1919 г., Рязанская обл., Чапаевский р-н, с. Березово.

ПОДОЛЬНЕВ Михаил Максимович, род. в 1907 г., Рязанская обл., Михайловский р-н, с. Ижеславль, на фронте с июля 1941 г.

ПОДОЛЬСКАЯ Анна Егоровна, род. в 1923 г., Рязанская обл., Михайловский р-н, Красновский с/с, на фронте с сентября 1942 г.

ПОДОЛЬСКАЯ Анна Ивановна, род. в 1921 г., Рязанская обл., Михайловский р-н, Красновский с/с, на фронте с сентября 1941 г.

ПОДШИВАЛИН Александр Иванович, род. в 1918 г., Рязанская обл., Михайловский р-н, на фронте с 1941 г., рядовой.

ПОЖИЛОВ Василий Кузьмич, род. в 1922 г., Рязанская обл., Михайловский р-н, Печерниковский с/с, на фронте с октября 1942 г.

ПОЖИЛОВ Иван Кузьмич, род. в 1926 г., Рязанская обл., Михайловский р-н, с. Печерники, на фронте с ноября 1943 г., сержант, наводчик орудия, 1-й Белорусский фронт. Награжден орденом Красной Звезды, медалью «За отвагу».

ПОЖИЛОВ Михаил Кузьмич, род. в 1907 г., Рязанская обл., Михайловский р-н, с. Печерниковские Выселки, на фронте с июня 1941 г.

ПОЗДНОВСКИЙ Василий Васильевич, род. в 1899 г., Рязанская обл., г. Михайлов, на фронте с ноября 1941 г.

ПОЗДНОВСКИЙ Григорий Алексеевич, род. в 1904 г., Рязанская обл., Михайловский р-н, Козловский с/с, на фронте с августа 1941 г.

ПОЗДНОВСКИЙ Евгений Григорьевич, род. в 1925 г., на фронте с 1941 г., Белорусский фронт.

ПОЗДНОВСКИЙ Иван Васильевич, род. в 1909 г., Рязанская обл., г. Михайлов, на фронте с июля 1941 г.

ПОЗДНОВСКИЙ Михаил Алексеевич, род. в 1926 г., Рязанская обл., Михайловский р-н, Козловский с/с, на фронте с ноября 1943 г.

ПОЗДНЯКОВ Григорий Алексеевич, род. в 1917 г., Рязанская обл., Михайловский р-н, на фронте с 1941 г., рядовой, 113 орс, 206-я штурмовая дивизия.

ПОЙКОВ Михаил Павлович, род. в 1925 г., Рязанская обл., Михайловский р-н, на фронте с декабря 1942 г.

ПОКРАСЕНКО Георгий Антонович, род. в 1909 г., на фронте с октября 1943 г.

ПОКРАТОВ Тимофей Егорович, род. в 1907 г., Рязанская обл., Михайловский р-н, д. Костыли. Демобилизован в марте 1946 г.

ПОКРОВСКИЙ Иван Егорович, род. в 1908 г., Рязанская обл., г. Михайлов, на фронте с сентября 1941 г.

ПОКРОВСКИЙ Иван Николаевич, род. в 1919 г., Рязанская обл., Михайловский р-н, Старопашенский с/, на фронте с 1941 года, рядовой.

ПОКРОВСКИЙ Михаил Иванович, род. в 1908 г., Рязанская обл., Михайловский р-н, Старопашенский с/с, на фронте с апреля 1941 г.

ПОКРОВСКИЙ Николай Георгиевич, род. в 1916 г., Рязанская обл., Михайловский р-н, на фронте с марта 1942 г., рядовой. Демобилизован в январе 1946 г.

ПОКРОВСКИЙ Николай Егорович, род. в 1904 г., Рязанская обл., г. Михайлов, на фронте с марта 1942 г.

ПОКРОВСКИЙ Нил Георгиевич, род. в 1916 г., Рязанская обл., г. Михайлов. Награжден орденом Отечественной войны II степени.

ПОКРОВСКИЙ Орест Никитич, род. в 1926 г., Рязанская обл., Михайловский р-н, на фронте с ноября 1943 г., рядовой.

ПОЛЕВАНОВ Виктор Феофанович, род. в 1924 г., Рязанская обл., Михайловский р-н, с. Маково, на фронте с августа 1942 г.

ПОЛЕВИНШИН Д.Г., род. в 1907 г., Рязанская обл., Михайловский р-н, Октябрьский п/с, на фронте с июля 1941 г.

ПОЛЕГАЕВ Антон Сергеевич, род. в 1911 г., Рязанская обл., Михайловский р-н, д. Татарки, на фронте с сентября 1941 г.

ПОЛЕГАЕВ Николай Иванович, род. в 1919 г., Рязанская обл., Чапаевский р-н, д. Волосовка. В Красную Армию призван в октябре 1939 г. Закончил Орджоникидзевское военное училище НКВД в 1942 г., гв. капитан, 8 сд, Северо-Кавказский фронт, трижды ранен. Награжден орденами Красного Знамени, Отечественной войны I степени, медалью «За победу над Германией в Великой Отечественной войне 1941–1945 гг.».

ПОЛЕТАЕВ Александр Иванович, род. в 1917 г., Рязанская обл., Михайловский р-н, на фронте с 1941 г., рядовой. Демобилизован в феврале 1946 г.

ПОЛЕТАЕВ Борис Владимирович, род. в 1926 г., Рязанская обл., Михайловский р-н, на фронте с ноября 1943 г., рядовой.

ПОЛЕТАЕВ Геннадий Александрович, род. в 1921 г., Рязанская обл., г. Михайлов. В Красную Армию призван в ноябре 1939 года, на фронте с июня 1941 г., гв. сержант, вычислитель, 78 гв. ап, 26 ад. Награжден орденом Красной Звезды, двумя медалями «За боевые заслуги». Демобилизован в июне 1946 г.

ПОЛЕТАЕВ Игорь Иванович, род. в 1924 г., Рязанская обл., г. Михайлов, на фронте с августа 1942 г. Награжден орденом Отечественной войны II степени.

ПОЛЕТАЙКИН Иван Тимофеевич, род. в 1913 г., Рязанская обл., Октябрьский р-н, д. Ново-Николаевка, на фронте с марта 1944 г.

ПОЛИВАНОВСКИЙ Алексей Алексеевич, род. в 1926 г., Рязанская обл., Михайловский р-н, с. Аннино, на фронте с ноября 1943 г.

ПОЛИВАНОВСКИЙ Емельян Андреевич, род. в 1903 г., Рязанская обл., Михайловский р-н, д. Марьино, на фронте с августа 1941 г.

ПОЛИВАХИНА Мария Андреевна, род. в 1923 г., Рязанская обл., г. Михайлов, на фронте с 1941 г., рядовой.

ПОЛИКАРПОВ Алексей Иванович, род. в 1892 г., Рязанская обл., Октябрьский р-н, д. Кукуй, на фронте с декабря 1942 г.

ПОЛИКАШИН Николай Алексеевич, род. в 1924 г., на фронте с 1942 г., Сталинградский, 1-й Белорусский фронты.

ПОЛИТКИН Сергей Васильевич, род. в 1924 г., Рязанская обл., Михайловский р-н, на фронте с 1942 г.

ПОЛИТОВ Аким Петрович, род. в 1909 г., Рязанская обл., Михайловский р-н, Фирюлевский с/с, на фронте с августа 1941 г.

ПОЛИТОВ Алексей Иванович, род. в 1924 г., Рязанская обл., Михайловский р-н, Красновский с/с, на фронте с ноября 1944 г.

ПОЛИТОВ Василий Иванович, род. в 1926 г., Рязанская обл., Михайловский р-н, с. Красное, на фронте с ноября 1943 г.

ПОЛИТОВ Василий Федорович, род. в 1920 г., Рязанская обл., Михайловский р-н, д. Машково, на фронте с августа 1941 г., рядовой.

ПОЛИТОВ Данила Васильевич, род. в 1908 г., Рязанская обл., Михайловский р-н, Фирюлевский с/с, на фронте с июля 1941 г.

ПОЛИТОВ Николай Иванович, род. в 1913 г., Рязанская обл., Михайловский р-н, Фирюлевский с/с, на фронте с июля 1941 г.

ПОЛИТОВ Филлипп Артемьевич, род. в 1919 г., Рязанская обл., Чапаевский р-н, с. Покровское.

ПОЛИЦИН Михаил Филиппович, род. в 1912 г., Рязанская обл., г. Михайлов, на фронте с июня 1942 г.

ПОЛКОВНИКОВ Андрей Николаевич, род. в 1898 г., Рязанская обл., Михайловский р-н, д. Узуновка, на фронте с июля 1941 г., рядовой.

ПОЛКОВНИКОВ Иван Васильевич, род. в 1921 г., Рязанская обл., Михайловский р-н, д. Машково. Призван в Красную Армию в апреле 1941 г., в/ч №1500.

ПОЛКОВНИКОВ Иван Иванович, род. в 1896 г., Рязанская обл., Михайловский р-н, д. Узуновка.

ПОЛКОВНИКОВ Иван Прокофьевич, род. в 1901 г., Рязанская обл., Михайловский р-н, д. Узуновка, на фронте с августа 1941 г.

ПОЛКОВНИКОВ Сергей Николаевич, род. в 1892 г., Рязанская обл., Михайловский р-н, д. Узуновка, на фронте с января 1943 г.

ПОЛОВИНКИН Василий Николаевич, род. в 1919 г., Рязанская обл., Захаровский р-н, с. Липки.

ПОЛОСИН Василий Федорович, род. в 1904 г., Рязанская обл., Октябрьский р-н, Октябрьский п/с, на фронте с января 1942 г.

ПОЛУКАРИНА Анна Алексеевна, род. в 1921 г., Рязанская обл., г. Михайлов, на фронте с 1942 г., рядовой.

ПОЛУКАРОВ Александр Ильич, род. в 1911 г., Рязанская обл., Михайловский р-н, Красновский с/с, на фронте с июня 1941 г.

ПОЛУКАРОВ Александр Павлович, род. в 1912 г., Рязанская обл., Михайловский р-н, с. Маково, на фронте с июля 1941 г., гв. ст. сержант, разведчик, 303 гв. ап, Западный, Донской, Центральный, Белорусский фронты, трижды ранен. Награжден орденом Красной Звезды, медалью «За отвагу».

ПОЛУКАРОВ Алексей Павлович, род. в 1919 г., Рязанская обл., Михайловский р-н, д. Высокое. В Красную Армию призван в декабре 1939 г. Награжден орденом Отечественной войны II степени.

ПОЛУКАРОВ Владимир Петрович, род. в 1907 г., Рязанская обл., Михайловский р-н, д. Журавли, на фронте с июня 1941 г.

ПОЛУКАРОВ Николай Павлович, род. в 1909 г., Рязанская обл., Михайловский р-н, на фронте с января 1944 г.

ПОЛУКАРОВ Петр Михайлович, род. в 1909 г., Рязанская обл., Октябрьский р-н, д. Дугинка, на фронте с октября 1942 г.

ПОЛУКАРОВ Сергей Дементьевич, род. в 1904 г., Рязанская обл., Михайловский р-н, д. Дугинка, на фронте с сентября 1941 г.

ПОЛУНИН Александр Алексеевич, род. 22.04.1916 г., Рязанская обл., Путятинский р-н, с. Песочня, на фронте с июня 1941 г., лейтенант, Северо-Кавказский, 2-й, 3-й Украинские фронты. Награжден медалями «За боевые заслуги», «За победу над Германией в Великой Отечественной войне 1941–1945 гг.». Демобилизован в ноябре 1945 г. После войны работал учителем восьмилетней школы, с. Горностаевка.

ПОЛУШКИН Иван Максимович, Рязанская обл., Михайловский р-н, Чуриковский с/с.

ПОЛЫНКОВ Федор Сергеевич, род. в 1923 г., Рязанская обл., Михайловский р-н, на фронте с апреля 1942 г.

ПОЛЯКОВ Александр Васильевич, род. в 1917 г., Рязанская обл., Михайловский р-н, на фронте с апреля 1943 г.

ПОЛЯКОВ Александр Иванович, род. в 1910 г., Рязанская обл., Михайловский р-н, с. Стубле, на фронте с июня 1941 г.

ПОЛЯКОВ Алексей Степанович, род. в 1907 г., Рязанская обл., г. Михайлов, на фронте с 1941 г., рядовой.

ПОЛЯКОВ Андрей Николаевич, род. в 1901 г., Рязанская обл., Михайловский р-н, с. Печерниковские Выселки, на фронте с 1941 г., рядовой.

ПОЛЯКОВ Аркадий Сергеевич, род. в 1905 г., Рязанская обл., Михайловский р-н, с. Печерниковские Выселки, на фронте с августа 1941 г.

ПОЛЯКОВ Борис Михайлович, род. в 1922 г., Рязанская обл., Октябрьский р-н, Высоковский с/с, на фронте с декабря 1941 г., ефрейтор, автоматчик. Награжден медалью «За отвагу».

ПОЛЯКОВ Василий Степанович, род. в 1904 г., Рязанская обл., Михайловский р-н, Козловский с/с, на фронте с сентября 1942 г.

ПОЛЯКОВ Владимир Дмитриевич, род. 21.02.1925 г., Рязанская обл., Михайловский р-н, с. Стрелецкие Выселки, на фронте с января 1943 г., ефрейтор, минометчик, 961 сп, 274 сд, 1-й Белорусский фронт, дважды тяжело ранен. Награжден орденом Отечественной войны II степени, медалью «За отвагу». Демобилизован в феврале 1945 г.

ПОЛЯКОВ Владимир Дмитриевич, род. в 1916 г., на фронте с 1941 г., Ленинградский, 2-й Украинский фронты. Демобилизован в 1945 г.

ПОЛЯКОВ Дмитрий Васильевич, род. в 1923 г., Рязанская обл., Михайловский р-н, с. Стрелецкие Выселки, на фронте с ноября 1941 г.

ПОЛЯКОВ Дмитрий Тимофеевич, род. в 1909 г., Рязанская обл., Михайловский р-н, с. Стубле. Награжден орденом Отечественной войны II степени.

ПОЛЯКОВ Егор Сергеевич, род. в 1907 г., Рязанская обл., Михайловский р-н, Козловский с/с, на фронте с апреля 1942 г., рядовой, ездовой. Награжден медалью «За отвагу».

Из наградного листа: *«Наградить ездового батареи 76-мм пушек – красноармейца Полякова Егора Сергеевича за то, что он проявил мужество и отвагу, под огнем противника бесперебойно доставлял боеприпасы на ОП; во время доставки боеприпасов у него убило лошадей, он все боеприпасы – 14 ящиков – перенес сам на ОП, чем обеспечил бесперебойное ведение огня по противнику».*

ПОЛЯКОВ Иван Васильевич, род. в 1921 г., Рязанская обл., Михайловский р-н, с. Стрелецкие Выселки. Призван в Красную Армию в апреле 1941 г. .

ПОЛЯКОВ Иван Григорьевич, , род. в 1921 г., Рязанская обл., Михайловский р-н, п. Октябрьский, на фронте с 1941 г., рядовой.

ПОЛЯКОВ Иван Михайлович, род. в 1900 г., Рязанская обл., Михайловский р-н, Козловский с/с, на фронте с августа 1942 г.

ПОЛЯКОВ Иван Семенович, род. в 1926 г., Рязанская обл., Михайловский р-н, Козловский с/с, на фронте с ноября 1943 г., гв. рядовой. Награжден медалью «За отвагу».

ПОЛЯКОВ Иван Степанович, род. в 1901 г., Рязанская обл., Михайловский р-н, Козловский с/с, на фронте с сентября 1941 г.

ПОЛЯКОВ Иван Фатеевич, род. в 1925 г., Рязанская обл., Михайловский р-н, на фронте с декабря 1942 г.

ПОЛЯКОВ Михаил Алексеевич, род. в 1911 г., Рязанская обл., Михайловский р-н, Октябрьский п/с, на фронте с апреля 1942 г.

ПОЛЯКОВ Михаил Иванович, род. в 1920 г., Рязанская обл., Михайловский р-н, на фронте с 1941 г., рядовой. Участвовал в освобождении Новороссийска.

ПОЛЯКОВ Михаил Степанович, род. в 1909 г., Рязанская обл., г. Михайлов, на фронте с 1941 года, рядовой. Демобилизован в январе 1946 г.

ПОЛЯКОВ Николай Александрович, род. в 1925 г., Рязанская обл., Михайловский р-н, с. Новопанское, на фронте с августа 1942 г. Демобилизован в апреле 1948 г.

ПОЛЯКОВ Николай Данилович, род. в 1920 г. Рязанская обл., Михайловский р-н, на фронте с 1941 г., рядовой.

ПОЛЯКОВ Николай Николаевич, род. в 1907 г., Рязанская обл., Михайловский р-н, д. Лубянка, на фронте с октября 1941 г.

ПОЛЯКОВ Петр Алексеевич, род. в 1919 г., Рязанская обл., Михайловский р-н, Козловский с/с. В Красную Армию призван в январе 1940 г.

ПОЛЯКОВ Петр Васильевич, род. в 1916 г., Рязанская обл., Михайловский р-н, Фирюлевский с/с, на фронте с ноября 1942 г., гв. лейтенант, адъютант ком. штаба, 51 гв. сб, 63 гв. ск, Донской, Сталинградский, Южный фронты, ранен. Награжден орденами Красного Знамени, Красной Звезды, медалью «За боевые заслуги».

ПОЛЯКОВ Сергей Алексеевич, род. в 1910 г., Рязанская обл., Михайловский р-н, Козловский с/с, на фронте с июля 1941 г., рядовой.

ПОЛЯКОВ Сергей Михайлович, род. в 1902 г., Рязанская обл., Михайловский р-н, Козловский с/с, на фронте с сентября 1941 г.

ПОЛЯКОВА Александра Николаевна, род. в 1923 г., Рязанская обл., Михайловский р-н, Октябрьский п/с. Награждена орденом Отечественной войны II степени.

ПОЛЯКОВА Клавдия Петровна, род. в 1921 г., Рязанская обл., г. Михайлов, на фронте с октября 1942 г., рядовой.

ПОЛЯКОВА Тамара Даниловна, род. в 1923 г., Рязанская обл., Михайловский р-н, Красновский с/с, на фронте с мая 1942 г.

ПОЛЯНИН Алексей Павлович, род. в 1924 г., Рязанская обл., Михайловский р-н, Виленский с/с, на фронте с января 1942 г., рядовой, разведчик-наблюдатель. Награжден орденом Отечественной войны II степени, медалью «За отвагу». Демобилизован в апреле 1947 г.

ПОЛЯНИН Алексей Степанович, род. в 1906 г., Рязанская обл., Михайловский р-н, Виленский с/с, на фронте с августа 1941 г.

ПОЛЯНИН Анатолий Дмитриевич, род. в 1911 г., Рязанская обл., Михайловский р-н, Грязновский с/с, на фронте с 1941 г., рядовой.

ПОЛЯНИН Григорий Иванович, род. в 1904 г., Рязанская обл., Михайловский р-н, Козловский с/с, на фронте с августа 1941 г.

ПОЛЯНИН Дмитрий Архипович, род. в 1903 г., Рязанская обл., Михайловский р-н, Виленский с/с, на фронте с августа 1941 г.

ПОЛЯНИН Дмитрий Васильевич, род. в 1903 г., Рязанская обл., Михайловский р-н, Виленский с/с, на фронте с августа 1941 г.

ПОЛЯНИН Михаил Дмитриевич, род. в 1892 г., Рязанская обл., Октябрьский р-н, Виленский с/с, на фронте с ноября 1942 г.

ПОЛЯНИН Николай Иванович, род. в 1913 г., Рязанская обл., Михайловский р-н, с. Виленка, на фронте с октября 1941 г.

ПОЛЯНИН Николай Михайлович, род. в 1924 г., Рязанская обл., Михайловский р-н, Виленский с/с, на фронте с августа 1942 г.

ПОЛЯНИН Петр Алексеевич, род. в 1899 г., Рязанская обл., Михайловский р-н, Козловский с/с, на фронте с января 1942 г.

ПОЛЯНСКИЙ Андрей Васильевич, род. в 1924 г., Рязанская обл., Михайловский р-н, с. Щетиновка, на фронте с сентября 1942 г.

ПОЛЯЧЕНКО Иосиф Трофимович, род. в 1900 г., Рязанская обл., Михайловский р-н, Слободской с/с, на фронте с сентября 1941 г.

ПОМИНОВ Владимир Иванович, род. 26.06.1925 г., Рязанская обл., г. Сасово, на фронте с января 1943 г., гв. капитан, Юго-Западный фронт, ранен. Награжден орденом Отечественной войны I степени, медалью «За победу над Германией в Великой Отечественной войне 1941–1945 гг.». После войны работал рентгенолаборантом в Михайловский районной больнице.

ПОМОЗОВСКИЙ Владимир Алексеевич, род. в 1925 г., Рязанская обл., г. Михайлов, на фронте с августа 1943 г.

ПОНАМАРЕВ Василий Семенович, род. в 1922 г., Рязанская обл., г. Михайлов. В Красную Армию призван в январе 1941 г., рядовой.

ПОНАМАРЕВ Григорий Ильич, род. в 1911 г., Рязанская обл., Михайловский р-н, Каморинский с/с, на фронте с августа 1941 г.

ПОНАРЕВСКИЙ Моисей Абрамович, род. в 1893 г., Рязанская обл., Михайловский р-н, Ижеславльский с/с, на фронте с октября 1942 г., рядовой.

ПОНКРАТОВ Александр Сергеевич, род. в 1923 г., Рязанская обл., Михайловский р-н, на фронте с мая 1943 г.

ПОНКРАТОВ Василий Иванович, род. в 1912 г., Рязанская обл., Михайловский р-н, д. Костыли, на фронте с 1941 г., рядовой.

ПОНКРАТОВ Виктор Александрович, род. в 1923 г., Рязанская обл., Михайловский р-н, Ильичевский с/с, на фронте с июня 1941 г., старшина.

ПОНКРАТОВ Иван Иванович, род. в 1927 г., Рязанская обл., Михайловский р-н, д. Ново-Николаевка, на фронте с ноября 1944 г.

ПОНКРАТОВ Игнат Васильевич, род. в 1893 г., Рязанская обл., Михайловский р-н, д. Машково, на фронте с ноября 1942 г.

ПОНКРАТОВ Николай Осипович, род. в 1926 г., Рязанская обл., Михайловский р-н, д. Костыли, на фронте с ноября 1943 г.

ПОНКРАТОВ Петр Николаевич, род. в 1902 г., Рязанская обл., Михайловский р-н, с. Зайчино, на фронте с августа 1941 г.

ПОНКРАТОВ Семен Иванович, род. в 1907 г., Рязанская обл., Михайловский р-н, д. Костыли, на фронте с сентября 1941 г.

ПОНКРАТОВ Федор Антонович, род. в 1910 г., Рязанская обл., Михайловский р-н, д. Костыли, на фронте с августа 1941 г.

ПОНКРАТОВ Федор Васильевич, род. в 1899 г., Рязанская обл., Михайловский р-н, д. Машково, на фронте с октября 1941 г.

ПОНКРАТОВ Федор Никифорович, род. в 1899 г., Рязанская обл., Михайловский р-н, д. Ново-Николаевка, на фронте с августа 1942 г.

ПОНОМАРЕВ Николай Михайлович, род. в 1915 г., Рязанская обл., г. Михайлов, на фронте с 1941 г., рядовой.

ПОНОМАРЕВ Николай Филиппович, род. в 1923 г., Рязанская обл., Михайловский р-н, д. Ново-Николаевка, на фронте с 1942 года, рядовой.

ПОНОМАРЕВ Федор Фомич, род. в 1917 г., Рязанская обл., г. Михайлов, на фронте с октября 1941 г., рядовой.

ПОНЯТОВ Александр Михайлович, род. в 1912 г., Рязанская обл., г. Михайлов, на фронте с июня 1941 г.

ПОПАДЬИНСКИЙ Александр Иванович, род. в 1923 г., Рязанская обл., г. Михайлов, сержант, ком. отд. стройбата, 2-й Дальневосточный фронт. Участник войны с Японией. Награжден медалями «За отвагу», «За боевые заслуги». Демобилизован в апреле 1947 г.

ПОПАДЬИНСКИЙ Василий Алексеевич, род. в 1925 г., Рязанская обл., г. Михайлов, на фронте с января 1943 г. Награжден орденом Отечественной войны II степени.

ПОПАДЬИНСКИЙ Николай Иванович, род. в 1924 г., Рязанская обл., г. Михайлов, на фронте с января 1943 г.

ПОПКОВ Антон Алекс., род. в 1904 г., на фронте с сентября 1941 г.

ПОПКОВ Виктор Васильевич, род. в 1927 г., Рязанская обл., Михайловский р-н, с. Хавертово, на фронте с ноября 1944 г.

ПОПОВ Александр Васильевич, Рязанская обл., Михайловский р-н, с. Стрелецкие Выселки, на фронте с октября 1941 г.

ПОПОВ Александр Иванович, род. в 1924 г., Рязанская обл., Михайловский р-н, Стрелецко-Высельский с/с, на фронте с августа 1942 г., 240-й полк НКВД.

ПОПОВ Александр Николаевич, род. в 1907 г., Рязанская обл., г. Михайлов, на фронте с апреля 1942 г.

ПОПОВ Александр Петрович, род. в 1908 г., Рязанская обл., Михайловский р-н, с. Глинки, на фронте с июля 1941 г.

ПОПОВ Александр Семенович, род в 1914 г., Рязанская обл., Михайловский р-н, п. Первомайский, на фронте с 1942 г., рядовой.

ПОПОВ Алексей Семенович, род. в 1927 г., Рязанская обл., Михайловский р-н, Печерниковский с/с, на фронте с ноября 1944 г.

ПОПОВ Анатолий Иванович, род. в 1909 г., Рязанская обл., г. Михайлов, на фронте с октября 1942 г.

ПОПОВ Василий Иванович, род. 27.12.1915 г., Рязанская обл., Михайловский р-н, с. Стрелецкие Выселки, на фронте с октября 1941 г., ст. лейтенант, ком. роты, Западный фронт. Награжден медалью «За победу над Германией в Великой Отечественной войне 1941–1945 гг.». После войны работал ст. мастером, нач. горного цеха карьера «Змеинка».

ПОПОВ Василий Захарович, род. в 1921 г., Рязанская обл., г. Михайлов, на фронте с 1941 г., рядовой.

ПОПОВ Василий Михайлович, род. 22.03.1917 г., Алтайский край, Тальменский р-н, Ново-Перуновский с/с, на фронте с августа 1945 г., капитан, ком. взвода штаба тыла, Дальневосточный фронт, ранен. Награжден орденом Красной Звезды, медалями «За победу над Германией в Великой Отечественной войне 1941–1945 гг.», «За победу над Японией».

ПОПОВ Виктор Яковлевич, род. в 1925 г., Рязанская обл., Михайловский р-н, Рачатниковский с/с, на фронте с 1943 г., рядовой.

ПОПОВ Егор Васильевич, род. в 1908 г., Рязанская обл., Михайловский р-н, Стрелецко-Высельский с/с, на фронте с июня 1941 г.

ПОПОВ Ефим Степанович, род. в 1913 г., Рязанская обл., Михайловский р-н, Октябрьский п/с, на фронте с 1941 г., рядовой.

ПОПОВ Иван Иванович, род. в 1918 г., Рязанская обл., Михайловский р-н, с. Стрелецкие Выселки, на фронте с августа 1941 г.

ПОПОВ Иван Семенович, род. 17.04.1926 г., Рязанская обл., Михайловский р-н, с. Печерники, на фронте с июля 1942 г., гв. ст. лейтенант, ком. отделения, 602 обс, Западный, 1-й Белорусский фронты. Награжден орденами Красной Звезды, Отечественной войны II степени, медалями «За взятие Берлина, «За освобождение Варшавы», «За победу над Германией в Великой Отечественной войне 1941–1945 гг.». После войны работал учителем восьмилетней школы в с. Печерники.

ПОПОВ Иван Яковлевич, род. в 1907 г., Рязанская обл., Михайловский р-н, Стрелецко-Высельский с/с, на фронте с августа 1941 г.

ПОПОВ Лев Николаевич, род. в 1914 г., Рязанская обл., г. Михайлов. В Красную Армию призван в мае 1936 г., на фронте с 1941 г., гв. мл. лейтенант, командир комендантского взвода, 2 гв. вдд, Крымский, Западный,

Центральный, 1-й Украинский фронты, трижды ранен. Награжден орденом Красной Звезды.

Из наградного листа: *«...Отлично организовал охрану командного пункта. Принимал активное участие по выявлению предателей Родины в Колымайском районе Станиславской области, которые готовились к нападению на командный пункт, в результате чего были вовремя арестованы изменники Родины и обнаружены склады с боеприпасами этой банды. Достоин награждения орденом Красной Звезды. Начальник штаба 2 гвардейской воздушно-десантной Проскуровской дивизии гв. подполковник Шестаков. 10 июня 1944 г.».*

ПОПОВ Макар Логинович, род. в 1917 г., Рязанская обл., Михайловский р-н, с. Маково, на фронте с ноября 1942 г.

ПОПОВ Михаил Васильевич, род. в 1922 г., Рязанская обл., г. Михайлов, на фронте с августа 1941 г.

ПОПОВ Михаил Николаевич, род. в 1903 г., Рязанская обл., Михайловский р-н, Старопашенский с/с, на фронте с июня 1941 г., рядовой, сапер, 288 исбр, ранен. Награжден медалью «За боевые заслуги».

ПОПОВ Михаил Ф., род. в 1914 году, на фронте с мая 1943 г.

ПОПОВ Николай Георгиевич, род. в 1922 г., Рязанская обл., Михайловский р-н, д. Серебрянь, на фронте с марта 1943 г.

ПОПОВ Николай Григорьевич, род. в 1923 г., Рязанская обл., Михайловский р-н, на фронте с февраля 1942 г.

ПОПОВ Николай Семенович, род. в 1920 г., Рязанская обл., г. Михайлов, на фронте с декабря 1941 г., рядовой.

ПОПОВ Павел Васильевич, род. в 1914 г., Рязанская обл., Михайловский р-н, с. Стрелецкие Выселки, на фронте с августа 1941 г.

ПОПОВ Сергей Гаврилович, род. в 1926 г., Рязанская обл., Михайловский р-н, с. Глинки, на фронте с декабря 1943 г., рядовой, стрелок, дважды ранен. Участвовал в форсировании р. Вислы. Награжден орденом Отечественной войны II степени, двумя медалями «За отвагу».

ПОПОВ Сергей Николаевич, род. в 1910 г., Рязанская обл., Михайловский р-н, Старопашенский с/с, на фронте с июня 1941 г.

ПОПОВ Федор Ильич, род. в 1894 г., Рязанская обл., Октябрьский р-н, д. Кукуй, на фронте с ноября 1942 г.

ПОРАЛИЧЕВ Николай Васильевич, род. в 1922 г., Рязанская обл., Михайловский р-н, д. Татарки, на фронте с 1941 г., рядовой. Демобилизован в декабре 1946 г.

ПОРГАЙКИН Степан Степанович, род. в 1913 г., Рязанская обл., Михайловский р-н, на фронте с февраля 1942 г.

ПОРИСЕНКОВ Григорий Семенович, род. в 1907 г., Рязанская обл., г. Михайлов, на фронте с июня 1941 г.

ПОРОШИН Алексей Иванович, род. в 1905 г., Рязанская обл., Михайловский р-н, на фронте с 1941 г., рядовой.

ПОРОШИН Федор Федорович, род. в 1903 г., Рязанская обл., Михайловский р-н, Виленский с/с, на фронте с июля 1942 г.

ПОРЯДОЧНОВ Александр Николаевич, род. в 1911 г., Рязанская обл., Михайловский р-н, д. Хавертово. Награжден орденом Отечественной войны II степени. Демобилизован в октябре 1946 г.

ПОРЯДОЧНОВ Андрей Николаевич, род. в 1911 г., Рязанская обл., Михайловский р-н, Поярковский с/с, на фронте с 1941 года, рядовой.

ПОРЯДОЧНОВ Иван Васильевич, род. в 1908 г., Рязанская обл., Михайловский р-н, д. Хавертово, на фронте с ноября 1941 г.

ПОСАДСКИЙ Петр Михайлович, род. в 1909 г., Рязанская обл., Михайловский р-н, Щетининский, на фронте с августа 1941 года, ст. сержант, ст. минометный мастер. Награжден медалью «За боевые заслуги». Демобилизован в январе 1946 г.

ПОСМЫГАЕВ Василий Дмитриевич, род. в 1927 г., Рязанская обл., Михайловский р-н, Новопанский с/с, на фронте с ноября 1944 г.

ПОСПЕЛОВ Борис Васильевич, род. в Рязанская обл., г. Михайлов, на фронте с октября 1941 г.

ПОСПЕЛОВ Виктор Николаевич, род. в 1908 г., Рязанская обл., Михайловский р-н, д. Машково, на фронте с июня 1941 г., рядовой, радист, 107 ск. Награжден медалью «За боевые заслуги».

ПОСПЕЛОВ Юрий Николаевич, род. в 1904 г., Рязанская обл., г. Михайлов, на фронте с марта 1942 г.

ПОСТАВИН Петр Андреевич, род. в 1902 г., Рязанская обл., Михайловский р-н, Ижеславльский с/с, на фронте с августа 1941 г.

ПОСТНИКОВ Алексей Иванович, род. в 1908 г., Рязанская обл., Михайловский р-н, с. Глинки, на фронте с августа 1941 г., рядовой.

ПОСТНИКОВ Василий Иванович, род. в 1905 г., Рязанская обл., г. Михайлов, на фронте с июня 1941 г.

ПОСТНИКОВ Владимир Иванович, род. в 1900 г., Рязанская обл., г. Михайлов, на фронте с сентября 1941 г.

ПОСТНИКОВ Николай Иванович, род. в 1901 г., Рязанская обл., г. Михайлов, на фронте с августа 1942 г., сержант, ст. писарь, 137 ОМСБ, 119 сд. Награжден медалью «За боевые заслуги».

ПОСТОВ Василий Петрович, род. в 1924 г., Тамбовская обл., на фронте с июля 1944 г.

ПОСТОЛОВ Михаил Андреевич, род. в 1924 г., Киевская обл., на фронте с сентября 1944 г., рядовой. Награжден медалью «За боевые заслуги».

ПОТАВИН Иван Николаевич, род. в 1920 г., Рязанская обл., Михайловский р-н, д. Локня.

ПОТАВИН Николай Михайлович, род. в 1922 г., Рязанская обл., Михайловский р-н, с. Ижеславль. Награжден орденом Отечественной войны I степени.

ПОТАПКИН Николай Прокофьевич, род. в 1923 г., Рязанская обл., Михайловский р-н, Слободской с/с, д. Горюны, на фронте с 1942 года, гв. ефрейтор, радиотелеграфист. Награжден орденом Отечественной войны II степени, медалью «За отвагу».

ПОТАПОВ Александр Васильевич, род. в 1926 г., Рязанская обл., Михайловский р-н, д. Завидовка, на фронте с ноября 1943 г.

ПОТАПОВ Александр Иванович, род. в 1912 г., Рязанская обл., Михайловский р-н, Новопанский с/с, на фронте с июля 1941 г.

ПОТАПОВ Алексей Васильевич, род. в 1924 г., Рязанская обл., Михайловский р-н, Козловский с/с, на фронте с августа 1942 г. Демобилизован в марте 1947 г.

ПОТАПОВ Алексей Дмитриевич, род. в 1925 г., Рязанская обл., Михайловский р-н, Каморинский с/с, на фронте с октября 1944 г., рядовой.

ПОТАПОВ Алексей Петрович, род. в 1921 г., Рязанская обл., Михайловский р-н, п. цемзавода «Спартак». Призван в Красную Армию в апреле 1941 г., на фронте с июня 1941 г., рядовой, ездовой. Награжден медалью «За отвагу».

ПОТАПОВ Алексей Федорович, род. в 1904 г., Рязанская обл., Михайловский р-н, сл. Самодуровка, на фронте с января 1942 г.

ПОТАПОВ Анатолий Пантелеевич, род. в 1910 г., Рязанская обл., Михайловский р-н, Слободской с/с, на фронте с августа 1941 г., гв. рядовой, зав. продскладом, 94 гв. сд, Сталинградский, Воронежский, Степной, 2-й, 3-й Украинский, 1-й Белорусский фронт, ранен. Награжден орденом Красной Звезды, медалями «За оборону Сталинграда», «За боевые заслуги».

ПОТАПОВ Анатолий Степанович, род. в 1926 г., Рязанская обл., Михайловский р-н, д. Зенино, на фронте с ноября 1943 г. Награжден орденом Отечественной войны I и II степени.

ПОТАПОВ Андрей Алексеевич, род. 17.06.1905 г., Рязанская обл., Михайловский р-н, сл. Лещенка, на фронте с 1941 г., рядовой, стрелок, 324 сд, 50А, 3-й Белорусский фронт, дважды ранен. Участвовал в освобождении Тулы, Михайлова, Москвы, взятии Кенигсберга. Награжден медалями «За отвагу», «За оборону Москвы», «За взятие Кенигсберга», «За победу над Германией в Великой Отечественной войне 1941–1945 гг.». Демобилизован в 1945 г. После войны работал на Михайловском молочном заводе. Умер в возрасте 81 год.

ПОТАПОВ Андрей Яковлевич, род. в 1907 г., Рязанская обл., Михайловский р-н, д. Карандеевка, на фронте с января 1942 г.

ПОТАПОВ Валентин Еф., род. в 1926 г., Рязанская обл., Михайловский р-н, д. Карандеевка, на фронте с ноября 1943 г.

ПОТАПОВ Валентин Захарович, род. в 1924 г., Рязанская обл., Михайловский р-н, Слободской с/с, на фронте с ноября 1942 г.

ПОТАПОВ Валентин Сергеевич, род. в 1920 г., Рязанская обл., Михайловский р-н, Виленский с/с, на фронте с 1941 г., рядовой.

ПОТАПОВ Василий Григорьевич, род. Рязанская обл., Михайловский р-н, д. Костыли, на фронте с декабря 1941 г.

ПОТАПОВ Василий Егорович, род. в 1918 г., Рязанская обл., Михайловский р-н, Козловский с/с, на фронте с июня 1942 г.

ПОТАПОВ Василий Иванович, род. в 1888 г., Рязанская обл., Михайловский р-н, Козловский с/с, на фронте с июня 1943 г.

ПОТАПОВ Василий Павлович, род. в 1925 г., Рязанская обл., Михайловский р-н, д. Горюны, на фронте с марта 1943 г.

ПОТАПОВ Виктор Захарович, род. в 1921 г., Рязанская обл., Михайловский р-н, Слободской с/с. Призван в Красную Армию в ноябре 1940 г.

ПОТАПОВ Владимир Дмитриевич, род. в 1924 г., Рязанская обл., Михайловский р-н, д. Карандеевка, на фронте с августа 1942 г., гв. старшина, механик-водитель танка, 139 тп. Награжден орденом Красной Звезды, медалью «За отвагу».

ПОТАПОВ Владимир Иванович, род. в 1897 г., Рязанская обл., г. Михайлов, на фронте с сентября 1941 г.

ПОТАПОВ Григорий Андреевич, род. в 1903 г., Рязанская обл., Михайловский р-н, Козловский с/с, на фронте с января 1942 г.

ПОТАПОВ Григорий Васильевич, род. в 1902 г., Рязанская обл., г. Михайлов, на фронте с сентября 1941 г., гв. сержант. Награжден орденом Славы III степени.

ПОТАПОВ Демьян Иванович, род. в 1911 г., Рязанская обл., Михайловский р-н, д. Костыли, на фронте с августа 1941 г.

ПОТАПОВ Ефим Матвеевич, род. в 1906 г., Рязанская обл., Михайловский р-н, д. Костыли, на фронте с октября 1941 г.

ПОТАПОВ Иван Афанасьевич, род. в 1921 г., Рязанская обл., Михайловский р-н, д. Костыли, на фронте с апреля 1942 г.

ПОТАПОВ Иван Васильевич, род. в 1919 г., Рязанская обл., Михайловский р-н, с. Маково. В Красную Армию призван в 1939 году, на фронте с июня 1941 г., ст. сержант, ком. отд. Награжден орденом Отечественной войны I степени, медалью «За отвагу».

ПОТАПОВ Иван Григорьевич, род. в 1911 г., Рязанская обл., Михайловский р-н, д. Костыли, на фронте с августа 1941 г.

ПОТАПОВ Иван Иванович, род. в 1909 г., Рязанская обл., г. Михайлов, на фронте с июня 1942 г.

ПОТАПОВ Иван Петрович, род. в 1906 г., Рязанская обл., Михайловский р-н, с. Маково, на фронте с мая 1942 г., рядовой, электромеханик по автоделу, 184 мп, 55А, тяжело ранен. Награжден орденом Отечественной войны II степени.

ПОТАПОВ Иван Семенович, род. в 1893 г., Рязанская обл., Михайловский р-н, д. Лесищи, на фронте с марта 1943 г.

ПОТАПОВ Иван Семенович, род. в 1923 г., Рязанская обл., Михайловский р-н, д. Лисищи, на фронте с декабря 1941 г., рядовой, ст. бригадир, 118 отрб, Юго-Западный, Центральный, 1-й Белорусский фронты, тяжело ранен. Награжден орденами Красной Звезды, Отечественной войны I степени.

ПОТАПОВ Константин Егорович, род. в 1911 г., Рязанская обл., Михайловский р-н, Слободской с/с, на фронте с июня 1941 г., гв. рядовой. Награжден медалью «За боевые заслуги». Демобилизован в феврале 1946 г.

ПОТАПОВ Михаил Алексеевич, род. в 1914 г., Рязанская обл., г. Михайлов, на фронте с 1941 г., рядовой.

ПОТАПОВ Михаил Егорович, род. в 1926 г., Рязанская обл., Михайловский р-н, Козловский с/с, на фронте с августа 1942 г., ст. сержант, 531 мп.

ПОТАПОВ Михаил Петрович, род. в 1924 г., Рязанская обл., Михайловский р-н, Октябрьский п/с. На фронте с 1942 г., 240 полк НКВД

ПОТАПОВ Михаил Степанович, род. в 1919 г., Рязанская обл., Михайловский р-н, Виленский с/с. В Красную Армию призван в январе 1940 г.

ПОТАПОВ Михаил Федорович, род. в 1904 г., Рязанская обл., Михайловский р-н, на фронте с августа 1941 г.

ПОТАПОВ Никита Акимович, род. в 1920 г., Рязанская обл., Михайловский р-н, д. Костыли, на фронте с сентября 1941 г.

ПОТАПОВ Николай Алексеевич, род. в 1925 г., Рязанская обл., Михайловский р-н, д. Горюны, на фронте с марта 1943 г. Демобилизован в марте 1948 г.

ПОТАПОВ Николай Васильевич, род. в 1925 г., Рязанская обл., Михайловский р-н, с. Козловка, на фронте с августа 1943 года, Дальневосточный фронт. Участвовал в войне с Японией. Награжден орденом Отечественной войны II степени. Демобилизован в сентябре 1945 г.

ПОТАПОВ Николай Яковлевич, род. в 1900 г., Рязанская обл., Михайловский р-н, с. Зайчино, на фронте с октября 1942 г.

ПОТАПОВ Павел Владимирович, род. в 1903 г., Рязанская обл., Михайловский р-н, Октябрьский п/с, на фронте с октября 1941 г., рядовой, сапер. Награжден медалью «За боевые заслуги».

ПОТАПОВ Петр Андреевич, род. в 1927 г., Рязанская обл., Михайловский р-н, д. Карандеевка, на фронте с ноября 1944 г.

ПОТАПОВ Петр Матвеевич, род. в 1900 г., Рязанская обл., Михай-

ловский р-н, Слободской с/с, на фронте с марта 1942 г.

ПОТАПОВ Петр Павлович, род. в 1897 г., Рязанская обл., Михайловский р-н, Октябрьский п/с, на фронте с октября 1941 г.

ПОТАПОВ Петр Степанович, род. в 1907 г., Рязанская обл., Михайловский р-н, Виленский с/с, на фронте с июля 1941 г.

ПОТАПОВ Петр Яковлевич, род. в 1904 г., Рязанская обл., Октябрьский р-н, с. Зайчино, на фронте с июня 1943 г.

ПОТАПОВ Прокопий Архипович, род. в 1903 г., Рязанская обл., Михайловский р-н, Слободской с/с, на фронте с августа 1941 г.

ПОТАПОВ Степан Леонтьевич, род. в 1900 г., Рязанская обл., Михайловский р-н, д. Карандеевка, на фронте с августа 1941 г.

ПОТАПОВ Тимофей Степанович, род. в 1908 г., Рязанская обл., Михайловский р-н, с. Маково, на фронте с сентября 1941 г., рядовой, ездовой санроты. Награжден медалями «За отвагу», «За боевые заслуги».

ПОТАПОВ Федор Андреевич, род. в 1910 г., Рязанская обл., Михайловский р-н, Козловский с/с, на фронте с 1941 г., рядовой.

ПОТАПОВ Федор Владимирович, род. в 1900 г., Рязанская обл., Михайловский р-н, с. Маково, на фронте с августа 1941 г., рядовой, тяжело ранен. Участник боев за г. Калинин. Награжден орденом Славы III степени.

ПОТАПОВ Федор Федорович, род. в 1924 г., Рязанская обл., Михайловский р-н, с. Маково, на фронте с августа 1942 г., сержант, ком. отд., 1179 сп. Награжден орденом Славы III степени.

ПОТАТУЕВ Алексей Антонович, род. в 1925 г., Рязанская обл., Михайловский р-н, д. Николаевка, на фронте с марта 1943 года, рядовой, разведчик, 59 паб, 22 ад, Белорусский фронт Награжден орденом Славы III степени, Отечественной войны II степени. Демобилизован в апреле 1949 г.

ПОТАТУЕВ Антон Михайлович, род. в 1898 г., Рязанская обл., Михайловский р-н, д. Ново-Николаевка, на фронте с октября 1941 г.

ПОТАТУЕВ Василий Ильич, род. в 1899 г., Рязанская обл., Михайловский р-н, д. Николаевка, на фронте в января 1942 г.

ПОТАТУЕВ Григорий Ефремович, род. в 1918 г., Рязанская обл., Михайловский р-н, д. Николаевка. Награжден орденом Отечественной войны II степени. Демобилизован в июле 1946 г.

ПОТАТУЕВ Иван Акимович, род. в 1901 г., Рязанская обл., Михайловский р-н, д. Николаевка, на фронте с декабря 1942 г.

ПОТАТУЕВ Илья Сергеевич, род. в 1909 г., Рязанская обл., Михайловский р-н, Ижеславльский с/с, на фронте с сентября 1941 г.

ПОТАТУЕВ Николай Петрович, род. в 1924 г., Рязанская обл., Михайловский р-н, д. Николаевка, на фронте с августа 1942 г., гв. ст. сержант, ком. отд. Награжден медалью «За боевые заслуги».

ПОТАТУЕВ Сергей Ильич, род. в 1912 г., Рязанская обл., Михайловский р-н, д. Николаевка, на фронте с июня 1941 г., рядовой, разведчик-наблюдатель, 149 сд. Награжден медалями «За боевые заслуги», «За отвагу».

ПОТЕМКИН Василий Иванович, род. в 1918 г., Рязанская обл., Михайловский р-н, Щетининский с/с, на фронте с января 1942 г. Награжден орденом Отечественной войны I степени.

ПОТЕХИН Сергей Гаврилович, род. в 1912 г., Рязанская обл., Михайловский р-н, на фронте с января 1943 г., рядовой.

ПОТОВИН Александр П., род. в 1926 г., Рязанская обл., Михайловский р-н, с. Ижеславль, на фронте с ноября 1943 г.

ПОТОВИН Василий Михайлович, род. в 1917 г., Рязанская обл., Михайловский р-н, Слободской с/с, д. Локня.

ПОТОВИН Михаил Михайлович, род. в 1925 г., Рязанская обл., Михайловский р-н, с. Ижеславль, на фронте с июля 1943 г., ст. сержант, 250 гв. сп, 83 гв. сд, 1-й, 2-й Прибалтийские, 3-й Белорусский, Брянский фронты, четырежды ранен, контужен. Награжден орденами Красной Звезды, Отечественной войны I степени, двумя медалями «За отвагу». Демобилизован в марте 1946 г.

ПОТОВИНА Мария Николаевна, род. в 1924 г., Рязанская обл., Михайловский р-н, д. Локня, на фронте с апреля 1944 г.

ПОТУГИН Николай Петрович, род. в 1903 г., Рязанская обл., Михайловский р-н, Иваньковский с/с, на фронте с мая 1943 г.

ПОХЛЕБКИН Андрей Тимофеевич, род. в 1894 г., Рязанская обл., Михайловский р-н, с. Зайчино, на фронте с января 1943 г.

ПОХЛЕБКИН Петр Андреевич, род. в 1924 г., Рязанская обл., Михайловский р-н, с. Зайчино, на фронте с августа 1942 г., сержант, ком. отд., 346 сп, 4-й Украинский фронт, тяжело ранен. Награжден орденом Отечественной войны I степени, медалью «За отвагу».

ПОЧИВАЛОВ Александр Иванович, род. в 1915 г., Рязанская обл., Михайловский р-н, Фирюлевский с/с, на фронте с августа 1941 г.

ПОЧИВАЛОВ Василий Васильевич, род. в 1910 г., Рязанская обл., Михайловский р-н, Фирюлевский с/с, на фронте с марта 1942 г.

ПОЧИВАЛОВ Василий Иванович, род. в 1918 г., Рязанская обл., Михайловский р-н, с. Фирюлевка. Награжден орденом Отечественной войны II степени. Демобилизован в мае 1946 г.

ПОЧИВАЛОВ Иван Иванович, род. в 1911 г., Рязанская обл., Михайловский р-н, с. Фирюлевка, на фронте с сентября 1941 г., ефрейтор. Награжден орденом Отечественной войны II степени, двумя медалями «За боевые заслуги».

ПОЧИВАЛОВ Иван Семенович, род. в 1906 г., Рязанская обл., Михайловский р-н, Фирюлевский с/с, на фронте с июля 1942 г.

ПОЧИВАЛОВ Михаил Васильевич, род. в 1924 г., Рязанская обл., Михайловский р-н, с. Мишино, на фронте с августа 1942 г., рядовой, разведчик-наблюдатель. Награжден орденом Отечественной войны II степени, медалью «За отвагу». Демобилизован в апреле 1947 г.

ПОЧИВАЛОВ Николай Сергеевич, род. в 1911 г., Рязанская обл., Михайловский р-н, Фирюлевский с/с, на фронте с октября 1941 г.

ПОЧИВАЛОВ Петр Иванович, род. в 1901 г., Рязанская обл., Михайловский р-н, Фирюлевский с/с, на фронте с августа 1941 г., рядовой, пулеметчик. Награжден медалью «За отвагу».

ПОЧИВАЛОВ Петр Иванович, род. в 1906 г., Рязанская обл., Михайловский р-н, д. Прудские Выселки, на фронте с августа 1943 г.

ПОЧИВАЛОВ Федор Иванович, род. в 1906 г., Рязанская обл., Михайловский р-н, Фирюлевский с/с, на фронте с октября 1941 г.

ПОЧИВАЛОВ Федор Михайлович, род. в 1906 г., Рязанская обл., Михайловский р-н, Фирюлевский с/с, на фронте с апреля 1942 г.

ПОЧИВАЛОВ Фома Петрович, род. в 1906 г., Рязанская обл., Михайловский р-н, Фирюлевский с/с, на фронте с августа 1941 г.

ПОЧКИН Борис Петрович, род. в 1925 г., Рязанская обл., Октябрьский р-н, д. Ново-Николаевка, на фронте с июня 1943 г.

ПОЧКИН Василий Алексеевич, род. в 1912 г., Рязанская обл., Октябрьский р-н, с. Виленка. В Красную Армию призван в 1934 г., на фронте с июня 1941 года, лейтенант, ком. автовзвода спецмашин, прикомандирован к управления 78-го района авиабазирования, Юго-Западный, Сталинградский фронты. Участвовал в Сталинградской бит-

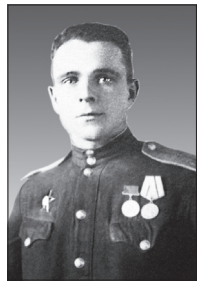

ве. Награжден орденом Красной Звезды, медалями «За оборону Сталинграда», «За боевые заслуги», «За победу над Германией в Великой Отечественной войне 1941–1945 гг.». Демобилизован в октябре 1946 г. Умер 1.02.1947 г. Похоронен в с. Виленка.

ПОЧКИН Григорий Николаевич, род. в 1903 г., Рязанская обл., Михайловский р-н, Еринский с/с, на фронте с октября 1941 г., рядовой, стрелок, Центральный, Калининский фронт, дважды тяжело ранен. Участник обороны Москвы. Награжден орденом Славы III степени, медалями «За оборону Москвы», «За победу над Германией в Великой Отечественной войне 1941–1945 гг.».

ПОЧКИН Иван Степанович, род. в 1900 г., Рязанская обл., Октябрьский р-н, Виленский с/с, на фронте с февраля 1942 г.

ПОЧКИН Петр Алексеевич, род. в 1903 г., Рязанская обл., Михайловский р-н, д. Серебрянь, на фронте с апреля 1942 г.

ПОЧКИН Сергей Прокофьевич, род. в 1913 г., Рязанская обл., Михайловский р-н, с. Лобановские Выселки, на фронте с октября 1941 г.

ПОЧКИН Федор Алексеевич, род. в 1907 г., Рязанская обл., Михайловский р-н, Виленский с/с, на фронте с июня 1941 г.

ПОЧКИНА Раиса Григорьевна, род. в 1925 г., Рязанская обл., Октябрьский р-н, Еринский с/с, на фронте с июня 1944 г.

ПОШАНОВ Иван Павлович, род. в 1903 г., Рязанская обл., Михайловский р-н, Октябрьский п/с, на фронте с 1941 г., рядовой.

ПОЯРКОВ Иван Николаевич, род. 11.04.1915 г., Ярославская обл., Брейтовский р-н, с. Лискино, на фронте с июня 1941 г., ст. лейтенант, ком. взвода, 937 сп, 254 сд, Северо-Западный фронт, ранен. Награжден медалями «За отвагу», «За победу над Германией в Великой Отечественной войне 1941–1945 гг.». После войны работил плотником в карьере п. Горенка.

ПРАВЕЛЬЕВ Василий Назарович, род. в 1925 г., Рязанская обл., Михайловский р-н, с. Печерники, на фронте с декабря 1942 г., рядовой, разведчик. Награжден орденом Отечественной войны I и II степени, медалью «За отвагу».

ПРАВЕЛЬЕВ Василий Федорович, род. в 1893 г., Рязанская обл., Михайловский р-н, Печерниковский с/с, на фронте с июня 1941 года, рядовой.

ПРАВЕЛЬЕВ Григорий Васильевич, род. в 1924 г., Рязанская обл., Михайловский р-н, Печерниковский с/с, на фронте с августа 1942 г., рядовой.

ПРАВЕЛЬЕВ Назар Федорович, род. в 1900 г., Рязанская обл., Михайловский р-н, Печерниковский с/с, на фронте с августа 1941 года, рядовой.

ПРАВЕЛЬЕВ Никифор Прокофьевич, род. в 1919 г., Рязанская обл., Михайловский р-н, с. Печерники. В Красную Армию призван в феврале 1940 г., рядовой.

ПРАВЕЛЬЕВ Тимофей Федорович, род. в 1916 г., Рязанская обл., Михайловский р-н, Печерниковский с/с, на фронте с августа 1941 г., рядовой. Демобилизован в мае 1945 г.

ПРАВИЛОВ Николай Васильевич, род. в 1924 г., Рязанская обл., Михайловский р-н, Новопанский с/с, на фронте с января 1944 г.

ПРЕСНОВ Иван Андреевич, род. в 1905 г., Рязанская обл., Михайловский р-н, Виленский с/с, на фронте с октября 1941 г.

ПРЕСНОВ Михаил Ильич, род. в 1910 г., Рязанская обл., Михайловский р-н, Виленский с/с, на фронте с августа 1941 г., старшина, техник по топливу отдела ГСМ, 18-й район авиабазирования, Западный, Калининский, Брянский, 3-й Белорусский фронты. Награжден орденом Красной Звезды, медалью «За боевые заслуги».

ПРИБЫЛОВ Александр Николаевич, род. в 1896 г., Рязанская обл., Михайловский р-н, Новопанский с/с, на фронте с октября 1941 г.

ПРИБЫЛОВ Александр Сергеевич, род. в 1921 г., Рязанская обл., Михайловский р-н, д. Розвальнево. Призван в Красную Армию в апреле 1941 г.

ПРИБЫЛОВ Алексей Иванович, род. в 1911 г., Рязанская обл., Михайловский р-н, с. Хавертово, на фронте с июня 1941 г.

ПРИБЫЛОВ Алексей Мартынович, род. в 1909 г., Рязанская обл., Михайловский р-н, с. Виленка, на фронте с августа 1941 г., мл. лейтенант. Награжден орденом Отечественной войны I степени, медалью «За отвагу».

ПРИБЫЛОВ Василий Васильевич, род. в 1910 г., Рязанская обл., Михайловский р-н, Виленский с/с, на фронте с июля 1941 г.

ПРИБЫЛОВ Василий Дмитриевич, род. в 1915 г., Рязанская обл., Михайловский р-н, на фронте с июля 1943 г.

ПРИБЫЛОВ Василий Мартынович, род. в 1910 г., Рязанская обл., Михайловский р-н, Виленский с/с. В Красную Армию призван в марте 1941 н., на фронте с июня 1941 г., сержант, ком. орудия, 647 ап, 229 сд, Волховский, 1-й Белорусский, 3-й Украинский фронты. Награжден орденами Славы III степени, Красной Звезды, Отечественной войны II степени, медалью «За отвагу».

ПРИБЫЛОВ Виктор Сергеевич, род. в 1925 г., Рязанская обл., Михайловский р-н, д. Розвальнево, на фронте с августа 1944 г.

ПРИБЫЛОВ Владимир Иванович, род. в 1926 г., Рязанская обл., Михайловский р-н, Виленский с/с, на фронте с декабря 1943 г., рядовой, химик-дегазатор,186 сп, 329 сд. Награжден орденом Славы III степени, Отечественной войны II степени, медалью «За отвагу».

ПРИБЫЛОВ Григорий Петрович, род. в 1904 г., Рязанская обл., Михайловский р-н, Виленский с/с, на фронте с августа 1941 г.

ПРИБЫЛОВ Дмитрий Григорьевич, род. в 1902 г., Рязанская обл., г. Михайлов, на фронте с октября 1942 г.

ПРИБЫЛОВ Иван Мартынович, род. в 1924 г., Рязанская обл., Михайловский р-н, Виленский с/с, на фронте с сентября 1942 г.

ПРИБЫЛОВ Иван Петрович, род. в 1892 г., Рязанская обл., Октябрьский р-н, Виленский с/с, на фронте с 1942 г.

ПРИБЫЛОВ Иван Петрович, род. 8.08.1898 г., Рязанская обл., Михайловский р-н, с. Виленка, на фронте с 1941 г., рядовой, ездовой штабной батареи. Награжден орденом Отечественной войны II степени, медалями «За отвагу», «За боевые заслуги». После войны работал бригадиром в колхозе с. Виленки.

ПРИБЫЛОВ Иван Семенович, род. в 1894 г., Рязанская обл., Октябрьский р-н, Виленский с/с, на фронте с октября 1942 г., рядовой.

ПРИБЫЛОВ Михаил Алексеевич, род. в 1903 г., Рязанская обл., Михайловский р-н, Виленский с/с, на фронте с июня 1942 г.

ПРИБЫЛОВ Михаил Васильевич, род. в 1912 г., Рязанская обл., Михайловский р-н, Октябрьский п/с, на фронте с июля 1941 г., старшина, ком. взвода. Награжден медалью «За отвагу».

ПРИБЫЛОВ Михаил Дмитриевич, род. в 1914 г., Рязанская обл., Михайловский р-н, Виленский с/с, на фронте с июля 1941 г.

ПРИБЫЛОВ Михаил Иванович, род. в 1923 г., Рязанская обл., Михайловский р-н, с. Хавертово, на фронте с марта 1942 г., ст. сержант, слесарь-монтажник. Награжден медалью «За отвагу».

ПРИБЫЛОВ Михаил Павлович, род. в 1926 г., Рязанская обл., Михайловский р-н, Козловский с/с, на фронте с ноября 1942 г.

ПРИБЫЛОВ Николай Алексеевич, род. 20.12.1915 г., Рязанская обл., Михайловский р-н, с. Виленка. В Красную Армию призван в 1940 г., на фронте с июня 1941 г., гв. майор адм. службы, нач. фин. довольствия, 45 гв. сп, 17 гв. сд, Калининский, 3-й Белорусский фронты. Награжден орденами Красной Звезды, Отечественной войны II степени, медалью «За боевые заслуги», «За взятие Кенигсберга», «За победу над Германией в Великой Отечественной войне 1941–1945 гг.», «За победу над Японией». После войны работал председателем Октябрьского сельского потребительского общества.

ПРИБЫЛОВ Николай Васильевич, род. в 1924 г., Рязанская обл., Михайловский р-н, с. Виленка, на фронте с августа 1942 г., рядовой, стрелок, 932 сп, 252 сд, Донской, Степной фронты, ранен. Участвовал в Сталинградской битве, битве на Курской дуге, в освобождении г. Киева, Молдавии, Чехословакии, воевал в Венгрии, Германии. Награжден орденом Красной Звезды, медалями «За отвагу», «За оборону Сталинграда».

Из наградного листа: *«В боях за с. Тешкурень тов. Прибылов находился в боевых порядках пехоты, уничтожил четырех немецких солдат, двух взял в плен. Все боевые поручения командира батальона тов. Прибылов выполняет отлично и смело. За мужество и отвагу, проявленные в боях, тов. Прибылов достоин правительственной награды – ордена Красной Звезды. Командир 932-го стрелкового полка майор Чернышевич».*

ПРИБЫЛОВ Николай Иванович, род. в 1927 г., Рязанская обл., Михайловский р-н, Виленский с/с, на фронте с ноября 1944 г.

ПРИБЫЛОВ Николай Мартынович, род. в 1909 г., Рязанская обл., Михайловский р-н, Печерниковский с/с, на фронте с октября 1942 г.

ПРИБЫЛОВ Николай Матвеевич, род. в 1915 г., Рязанская обл., Михайловский р-н, Виленский с/с, на фронте с 1941 г., рядовой.

ПРИБЫЛОВ Николай Павлович, род. в 1926 г., Рязанская обл., Михайловский р-н, д. Розвальнево, на фронте с ноября 1943 г., рядовой, автоматчик. Награжден медалью «За отвагу».

ПРИБЫЛОВ Николай Федорович, род. в 1905 г., Рязанская обл., Михайловский р-н, д. Розвальнево, на фронте с августа 1941 года, гв. сержант, ком. отделения. Награжден орденами Красной Звезды, Отечественной войны II степени, медалью «За боевые заслуги».

ПРИБЫЛОВ Павел Андреевич, род. в 1909 г., Рязанская обл., Михайловский р-н, Виленский с/с, на фронте с октября 1941 г.

ПРИБЫЛОВ Павел Дмитриевич, род. в 1902 г., Рязанская обл., Михайловский р-н, д. Розвальнево, на фронте с марта 1942 г.

ПРИБЫЛОВ Павел Павлович, род. в 1924 г., Рязанская обл., Михайловский р-н, д. Розвальнево, на фронте с августа 1942 г., рядовой, ст. телефонист, Западный, Брянский фронты. Награжден медалью «За отвагу».

ПРИБЫЛОВ Павел Тимофеевич, род. в 1900 г., Рязанская обл., Михайловский р-н, с. Стрелецкие Выселки, на фронте с октября 1941 г.

ПРИБЫЛОВ Павел Федорович, род. в 1895 г., Рязанская обл., Михайловский р-н, д. Розвальнево, на фронте с апреля 1942 г.

ПРИБЫЛОВ Петр Константинович, род. в 1905 г., Рязанская обл., Михайловский р-н, с. Хавертово, на фронте с октября 1942 г.

ПРИБЫЛОВ Петр Павлович, род. в 1896 г., Рязанская обл., Михайловский р-н, Виленский с/с, на фронте с апреля 1942 г.

ПРИБЫЛОВ Петр Сергеевич, род. в 1927 г., Рязанская обл., Михайловский р-н, д. Розвальнево, на фронте с ноября 1944 г.

ПРИБЫЛОВ Сергей Александрович, род. в 1921 г., Рязанская обл., Михайловский р-н, д. Розвальнево. Призван в Красную Армию в апреле 1941 г.

ПРИБЫЛОВ Сергей Васильевич, род. в 1925 г., на фронте с апреля 1943 г., войска ПВО.

ПРИБЫЛОВ Сергей Иванович, род. в 1908 г., Рязанская обл., Михайловский р-н, Виленский с/с, на фронте с июня 1941 г., гв. ефрейтор, телефонист взвода управления, ранен. Награжден орденом Красной Звезды, медалью «За отвагу».

ПРИБЫЛОВ Сергей Петрович, род. в 1893 г., Рязанская обл., Михайловский р-н, д. Розвальнево, на фронте с сентября 1942 г.

ПРИБЫЛОВ Федор Тихонович, род. в 1896 г., Рязанская обл., г. Михайлов, на фронте с мая 1942 года, ефрейтор, ст. лаборатерист. Награжден медалью «За боевые заслуги».

ПРИБЫЛОВА Клавдия Павловна, род. в 1919 г., Рязанская обл., Михайловский р-н, д. Розвальнево, на фронте с июля 1943 г.

ПРИБЫЛОВА Людмила Федоровна, род. в 1923 г., Рязанская обл., г. Михайлов, на фронте с мая 1942 г.

ПРИВАЛОВ Александр Васильевич, род. в 1923 г., Рязанская обл., Михайловский р-н, д. Лесищи, на фронте с июня 1943 г.

ПРИВАЛОВ Василий Иванович, род. в 1903 г., Рязанская обл., Михайловский р-н, Новопанский с/с, на фронте с апреля 1944 г.

ПРИВАЛОВ Василий Павлович, род. в 1913 г., Рязанская обл., Михайловский р-н, Новопанский с/с, на фронте с июня 1942 г.

ПРИВАЛОВ Василий Петрович, род. в 1899 г., Рязанская обл., Михайловский р-н, д. Лесищи, на фронте с сентября 1941 г.

ПРИВАЛОВ Владимир Иванович, род. в 1927 г., Рязанская обл., Михайловский р-н, с. Новопанское, на фронте с ноября 1944 г. Награжден орденом Отечественной войны II степени.

ПРИВАЛОВ Иван Григорьевич, род. в 1897 г., Рязанская обл., Михайловский р-н, Новопанский с/с, на фронте с октября 1941 г.

ПРИВАЛОВ Иван Иванович, род. в 1916 г., Рязанская обл., Михайловский р-н, Новопанский с/с, на фронте с 1941 г., рядовой.

ПРИВАЛОВ Иван Петрович, род. в 1888 г., Рязанская обл., Михайловский р-н, д. Лесищи, на фронте с июня 1943 г.

ПРИВАЛОВ Николай Васильевич, род. в 1924 г., Рязанская обл., Михайловский р-н, Новопанский с/с, на фронте с января 1944 г.

ПРИВАЛОВ Петр Иванович, род. в 1908 г., Рязанская обл., Михайловский р-н, с. Новопанское, на фронте с июня 1941 г.

ПРИВАЛОВ Петр Иванович, род. в 1920 г. Призван в Красную Армию в сентябре 1940 г., 56-й погранотряд. На фронте с 1941 г.

ПРИВЕЗЕНЦЕВ Александр Степанович, род. в 1902 г., Рязанская обл., Михайловский р-н, с. Помозово, на фронте с сентября 1942 г.

ПРИВЕЗЕНЦЕВ Григорий Павлович, род. в 1900 г., Рязанская обл., Октябрьский р-н, Каморинский с/с, на фронте с декабря 1942 г.

ПРИВЕЗЕНЦЕВ Иван Борисович, род. в 1913 г., Рязанская обл., Михайловский р-н, Печерниковский с/с, на фронте с июня 1941 года, рядовой.

ПРИВЕЗЕНЦЕВ Иван Борисович, род. в 1920 г., Рязанская обл., Михайловский р-н, Октябрьский п/с. В Красную Армию призван в сентябре 1940 г., на фронте с июня 1941 г., сержант, ком. отд. телеграфно-строительной роты, 393 обс. Награжден орденом Отечественной войны II степени, медалью «За отвагу».

ПРИВЕЗЕНЦЕВ Иван Егорович, род. в 1921 г., Рязанская обл., Михайловский р-н, Каморинский с/с. Призван в Красную Армию в ноябре 1940 г.

ПРИВЕЗЕНЦЕВ Николай Алексеевич, род. в 1919 г., Рязанская обл., Чапаевский р-н, д. Волосовка, на фронте с октября 1942 года, рядовой.

ПРИВЕЗЕНЦЕВ Николай Егорович, род. в 1915 г., Рязанская обл., Михайловский р-н, Каморинский с/с, на фронте с июня 1941 г., рядовой, тракторист. Награжден орденом Красной Звезды.

ПРИЗИНКОВ Василий Дмитриевич, род. в 1908 г., Рязанская обл., Михайловский р-н, Старопашенский с/с, на фронте с июля 1941 г.

ПРИНЗИЩЕВ Иван Борисович, род. в 1920 г. Призван в Красную Армию в ноябре 1940 г. На фронте с 1941 г.

ПРИПИСНОВ Александр Андреевич, род. в 1926 г., Рязанская обл., Михайловский р-н, сл. Козловка, на фронте с ноября 1942 г.

ПРИПИСНОВ Александр Тихонович, род. в 1919 г., Рязанская обл., Михайловский р-н, д. Розвальнево. В Красную Армию призван в декабре 1939 г.

ПРИПИСНОВ Алексей Григорьевич, род. в 1913 г., Рязанская обл., Октябрьский р-н, д. Ново-Николаевка, на фронте с ноября 1942 г.

ПРИПИСНОВ Алексей Тихонович, род. в 1907 г., Рязанская обл., Михайловский р-н, Новопанский с/с, на фронте с октября 1941 г.

ПРИПИСНОВ Андрей Иосифович, род. в 1896 г., Рязанская обл., Михайловский р-н, Козловский с/с, на фронте с июля 1942 г.

ПРИПИСНОВ Василий Николаевич, род. в 1912 г., Рязанская обл., Михайловский р-н, д. Ново-Николаевка, на фронте с октября 1941 г.

ПРИПИСНОВ Владимир Васильевич, род. в 1924 г., Рязанская обл., Михайловский р-н, Козловский с/с, на фронте с августа 1942 г.

ПРИПИСНОВ Иван Петрович, род. в 1901 г., Рязанская обл., Михайловский р-н, Козловский с/с, на фронте с августа 1941 г.

ПРИПИСНОВ Иван Тихонович, род. в 1914 г., Рязанская обл., Михайловский р-н, д. Розвальнево. Участник советско-финляндской войны. На фронтах Великой Отечественной войны с октября 1941 г., гв. лейтенант, ком. огневого взвода, 272 гв. мп, 1-й Украинский фронт. Награжден орденами Отечественной войны I и II степени, медалями «За взятие Праги», «За взятие Берлина», «За победу над Германией в Великой Отечественной войне 1941–1945 гг.». После войны работал инструктором Михайловского райкома ВКП(б).

ПРИПИСНОВ Михаил Петрович, род. в 1909 г., Рязанская обл., Михайловский р-н, Козловский с/с, на фронте с апреля 1942 г.

ПРИПИСНОВ Николай Александрович, род. в 1920 г., Рязанская обл., Михайловский р-н, Козловский с/с, на фронте с 1942 года, рядовой.

ПРИПИСНОВ Николай Андреевич, род. в 1912 году, Рязанская обл., Михайловский р-н, с. Козловка. Воевал на Ленинградском фронте, в Венгрии участвовал в освобождении Польши, Чехословакии. Награжден орденом Славы III степени, медалями «За отвагу», «За победу над Германией в Великой Отечественной войне 1941–1945 гг.». После войны работал в пожарной охране г. Михайлова.

ПРИПИСНОВ Николай Тихонович, род. в 1901 г., Рязанская обл., Михайловский р-н, с. Горностаево, на фронте с октября 1941 года, капитан, парторг дивизиона, 753 пап. Награжден орденами Отечественной войны I и II степени, Красной Звезды.

ПРИПИСНОВ Сергей Павлович, род. в 1896 г., Рязанская обл., Михайловский р-н, д. Ново-Николаевка, на фронте с мая 1942 г.

ПРИПИСНОВ Сергей Степанович, род. в 1917 г., Рязанская обл., г. Михайлов, на фронте с апреля 1942 г., сержант, линейный надсмотрщик, 464 окшр, ранен, контужен. Награжден орденом Красной Звезды, медалью «За отвагу».

ПРИСТУПЧИКОВ Василий Степанович, род. в 1922 г., Рязанская обл., Михайловский р-н, с. Бояринцево. В Красную Армию призван в 1940 г., лейтенант, комсорг, 427 ап, 190 сд. Участник войны с Японией. Награжден орденом Отечественной войны II степени, медалью «За боевые заслуги».

ПРИСТУПЧИКОВ Степан Федорович, род. в 1893 г., Рязанская обл., Михайловский р-н, Октябрьский п/с, на фронте с октября 1942 г.

ПРИТКИН Иван Андреевич, род. в 1898 г., Рязанская обл., Михайловский р-н, Печерниковский с/с, на фронте с октября 1941 г.

ПРИТКИН Степан Иванович, род. в 1924 г., Рязанская обл., Михайловский р-н, с. Печерниковские Выселки, на фронте с августа 1942 г.

ПРИТКИН Федор Дмитриевич, род. в 1892 г., Рязанская обл., Михайловский р-н, с. Печерниковские Выселки, на фронте с ноября 1942 г.

ПРОКОФЬЕВ Анатолий Николаевич, род. в 1929 г., Рязанская

обл., Михайловский р-н, Октябрьский п/с, на фронте с 1942 года, рядовой.

ПРОКОФЬЕВ Михаил Андреевич, род. в 1919 г., Рязанская обл., Михайловский р-н, с. Печерниковские Выселки. В Красную Армию призван в феврале 1939 года, Балтийский флот, подводная лодка М130.

ПРОКОФЬЕВ Николай Яковлевич, род. в 1907 г., Рязанская обл., Михайловский р-н, Грязновский с/с, на фронте с января 1942 г., рядовой.

ПРОЛЫГИН Григорий Иванович, род. в 1927 г., Рязанская обл., г. Михайлов, на фронте с ноября 1944 г.

ПРОЛЫГИН Дмитрий Андреевич, род. в 1919 г., Рязанская обл., Михайловский р-н, д. Красное Городище. В Красную Армию призван в январе 1940 г., 624 сп.

ПРОЛЫГИН Иван Андреевич, род. в 1903 г., Рязанская обл., Октябрьский р-н, д. Красное Городище, на фронте с декабря 1942 г.

ПРОЛЫГИН Иван Дмитриевич, род. в 1927 г., Рязанская обл., Михайловский р-н, д. Красное Городище, на фронте с ноября 1944 г.

ПРОМОНОВ Иван Алексеевич, род. в 1926 г., Рязанская обл., Октябрьский р-н, д. Митякино, на фронте с июня 1944 г.

ПРОМОХОВ Ал. Петрович, род. в 1914 г., Рязанская обл., Михайловский р-н, Щетининский с/с, на фронте с июня 1941 г.

ПРОМОХОВ Александр Александрович, род. в 1921 г., Рязанская обл., Михайловский р-н, Щетининский с/с. Призван в Красную Армию в ноябре 1940 г.

ПРОМОХОВ Александр Григорьевич, род. в 1917 г., Рязанская обл., г. Михайлов. Награжден орденом Отечественной войны II степени.

ПРОМОХОВ Алексей Николаевич, род. в 1916 г., Рязанская обл., г. Михайлов, на фронте с июня 1942 г. Награжден орденом Отечественной войны II степени.

ПРОМОХОВ Алексей Семенович, род. в 1909 г., Рязанская обл., г. Михайловский р-н, Рачатниковский с/с, на фронте с июня 1941 г.

ПРОМОХОВ Василий Иванович, род. в 1905 г., Рязанская обл., Михайловский р-н, Рачатниковский с/с, на фронте с сентября 1941 г.

ПРОМОХОВ Василий Петрович, род. в 1927 г., Рязанская обл., Михайловский р-н, Рачатниковский с/с, на фронте с ноября 1944 г.

ПРОМОХОВ Виктор Панкратович, род. в 1924 г., Рязанская обл., Михайловский р-н, Рачатниковский с/с, на фронте с августа 1942 года.

ПРОМОХОВ Владимир Николаевич, род. в 1908 г., Рязанская обл., г. Михайлов, на фронте с июня 1941 г.

ПРОМОХОВ Дмитрий Петрович, род. в 1905 г., Рязанская обл., Михайловский р-н, Щетининский с/с, на фронте с сентября 1941 г.

ПРОМОХОВ Иван Александрович, род. в 1913 г., Рязанская обл., Михайловский р-н, Щетининский с/с, на фронте с марта 1943 г.

ПРОМОХОВ Иван Григорьевич, род. в 1910 г., Рязанская обл., Михайловский р-н, Щетининский с/с, на фронте с июня 1941 г.

ПРОМОХОВ Михаил Иванович, род. в 1922 г., Рязанская обл., Михайловский р-н, Щетининский с/с, на фронте с октября 1941 г.

ПРОМОХОВ Николай Григорьевич, род. в 1907 г., Рязанская обл., Михайловский р-н, Старопашенский с/с, на фронте с июня 1941 г.

ПРОМОХОВ Павел Сергеевич, род. в 1893 г., Рязанская обл., Михайловский р-н, Козловский с/с, на фронте с октября 1942 г.

ПРОМОХОВ Сергей Григорьевич, род. в 1912 г., Рязанская обл., Михайловский р-н, Козловский с/с, на фронте с июля 1942 г.

ПРОМОХОВ Федор Григорьевич, род. в 1915 г., Рязанская обл., Михайловский р-н, Щетининский с/с, на фронте с июля 1942 г.

ПРОМОХОВ Федор Петрович, род. в 1896 г., Рязанская обл., Михайловский р-н, Щетининский с/с, на фронте с октября 1942 г.

ПРОНИН Абрам Ефимович, род. в 1895 г., Рязанская обл., Октябрьский р-н, д. Бычки, на фронте с мая 1943 г.

ПРОНИН Аким Тимофеевич, род. в 1909 г., Рязанская обл., Михайловский р-н, д. Костыли, на фронте с 1941 г., рядовой.

ПРОНИН Александр Николаевич, род. в 1924 г., Рязанская обл., Михайловский р-н, д. Костыли, на фронте с сентября 1942 г., мл. сержант, ком. пулеметного отделения, 975 зенап,

10 зенад, Центральный фронт. Награжден орденом Красной Звезды. Демобилизован в марте 1947 г.

ПРОНИН Александр Павлович, род. в 1926 г., Рязанская обл., Михайловский р-н, Слободской с/с, на фронте с апреля 1945 г.

ПРОНИН Александр Степанович, род. в 1909 г., Рязанская обл., Михайловский р-н, на фронте с февраля 1942 г., рядовой.

ПРОНИН Алексей Андреевич, род. в 1926 г., Рязанская обл., Михайловский р-н, с. Лобановские Выселки, на фронте с ноября 1942 г.

ПРОНИН Алексей Михайлович, род. в 1907 г., Рязанская обл., Михайловский р-н, Фирюлевский с/с, на фронте с сентября 1941 г.

ПРОНИН Алексей Федорович, род. в 1914 г., Рязанская обл., Михайловский р-н, д. Бекленевка, на фронте с мая 1942 г. Награжден орденом Отечественной войны II степени.

ПРОНИН Анатолий Николаевич, род. в 1925 г., Рязанская обл., Михайловский р-н, на фронте с января 1943 г., сержант. Награжден орденом Славы III степени.

ПРОНИН Андрей Тимофеевич, род. в 1910 г., Рязанская обл., Михайловский р-н, д. Костыли, на фронте с февраля 1942 г., рядовой.

ПРОНИН Анисим Яковлевич, род. в 1905 г., Рязанская обл., Михайловский р-н, Слободской с/с, на фронте с декабря 1942 г.

ПРОНИН Архип Иванович, род. в 1902 г., Рязанская обл., Михайловский р-н, д. Машково, на фронте с августа 1941 г.

ПРОНИН Архип Тимофеевич, род. в 1903 г., Рязанская обл., Михайловский р-н, д. Костыли, на фронте с сентября 1941 г.

ПРОНИН Борис Никифорович, род. в 1904 г., Рязанская обл., Михайловский р-н, д. Карандеевка, на фронте с сентября 1941 г.

ПРОНИН Василий Зиновьевич, род. в 1919 г., Рязанская обл., Михайловский р-н, д. Костыли, на фронте с 1941 г., рядовой.

ПРОНИН Василий Павлович, род. 31.08.1922 г., Рязанская обл., Михайловский р-н, д. Полудоровка, на фронте с июня 1941 г., ст. лейтенант, ком. роты химзащиты, Северо-Западный, 2-й Украинский, Дальневосточный фронты, дважды ранен. Участвовал в освобождении Тулы, Витебска, Латвии, Литвы, Эстонии, во взятии Кенигсберга. Участник войны с Японией. Демобилизован в сентябре 1945 г. Награжден орденом Отечественной войны II степени, медалями «За отвагу», «За победу над Германией в Великой Отечественной войне 1941–1945 гг.». Демобилизован в 1946 г.

ПРОНИН Василий Павлович, род. в 1922 г., Рязанская обл., Михайловский р-н, Трепольский с/с, на фронте с 1941 г., рядовой.

ПРОНИН Василий Федорович, род. в 1925 г., Рязанская обл., Михайловский р-н, на фронте с января 1943 г., рядовой.

ПРОНИН Виктор Дмитриевич, род. в 1926 г., Рязанская обл., Михайловский р-н, д. Слободка, на фронте с мая 1943 г.

ПРОНИН Виктор Кузьмич, род. в 1926 г., Рязанская обл., Михайловский р-н, д. Костыли, на фронте с ноября 1942 г., рядовой, сапер, 2-й, 3-й Белорусские фронты. Награжден орденом Отечественной войны II степени, медалью «За боевые заслуги».

ПРОНИН Владимир Степанович, род. в 1920 г., Рязанская обл., Михайловский р-н. Призван в Красную Армию в ноябре 1940 года.

ПРОНИН Григорий Иванович, род. в 1896 г., Рязанская обл., Михайловский р-н, Фирюлевский с/с, на фронте с октября 1941 г.

ПРОНИН Дмитрий Гаврилович, род. в 1923 г., Рязанская обл., Михайловский р-н, Слободской с/с, на фронте с декабря 1941 г.

ПРОНИН Дмитрий Федорович, род. в 1923 г., Рязанская обл., Михайловский р-н, д. Горюны, на фронте с декабря 1941 г., рядовой, заряжающий, связной, 759 сп, 163 сд. Награжден орденами Красной Звезды, Отечественной войны I степени, медалью «За отвагу».

ПРОНИН Дмитрий Яковлевич, род. в 1923 г., Рязанская обл., Михайловский р-н, Слободской с/с, на фронте с 1942 г., рядовой.

ПРОНИН Егор Зиновьевич, род. в 1926 г., Рязанская обл., Михайловский р-н, Козловский с/с, на фронте с ноября 1942 г., рядовой.

ПРОНИН Ефим Никифорович, род. в 1899 г., Рязанская обл., Михайловский р-н, д. Костыли, на фронте с октября 1941 г.

ПРОНИН Зиновий Михайлович, род. в 1892 г., Рязанская обл., Михайловский р-н, д. Костыли, на фронте с октября 1942 г.

ПРОНИН Иван Абрамович, род. в 1926 г., Рязанская обл., Михайловский р-н, д. Хохловка, на фронте с ноября 1943 г., рядовой, ручной пулеметчик, 35 мбр. На-

гражден орденом Славы III степени.

ПРОНИН Иван Антонович, род. в 1920 г., Рязанская обл., Михайловский р-н, д. Костыли. В Красную Армию призван в 1940 г., гв. рядовой. Награжден медалью «За отвагу». Демобилизован в сентябре 1946 г.

ПРОНИН Иван Васильевич, род. в 1920 г, Рязанская обл., Михайловский р-н. Призван в Красную Армию в сентябре 1940 г. На фронте с 1941 г.

ПРОНИН Иван Гордеевич, род. в 1898 г., Рязанская обл., Михайловский р-н, д. Хохловка, на фронте с апреля 1942 г.

ПРОНИН Иван Григорьевич, род. в 1924 г., Рязанская обл., Михайловский р-н, с. Фирюлевка, на фронте с августа 1943 г.

ПРОНИН Иван Дмитриевич, род. в 1906 г., Рязанская обл., Михайловский р-н, Новопанский с/с, на фронте с июня 1941 г.

ПРОНИН Иван Николаевич, род. в 1927 г., Рязанская обл., Михайловский р-н, д. Костыли, на фронте с ноября 1944 г.

ПРОНИН Иван Тимофеевич, род. в 1910 г., Рязанская обл., Михайловский р-н, д. Костыли, на фронте с июня 1941 г.

ПРОНИН Иван Федорович, род. в 1913 г., Рязанская обл., Михайловский р-н, с. Треполье, на фронте с октября 1941 года., рядовой.

ПРОНИН Иван Яковлевич, род. в 1918 г., Рязанская обл., Михайловский р-н, д. Слободка. В Красную Армию призван в 1939 г., на фронте с июня 1941 года, гв. рядовой, шофер. Награжден орденом Отечественной войны II степени, медалями «За боевые заслуги», «За отвагу». Демобилизован в июне 1946 г.

ПРОНИН Илья Яковлевич, род. в 1898 г., Рязанская обл., Октябрьский р-н, д. Хохловка, на фронте с января 1942 г., рядовой.

ПРОНИН Карп Тимофеевич, род. в 1908 г., Рязанская обл., Михайловский р-н, д. Костыли, на фронте с октября 1941 г.

ПРОНИН Кузьма Степанович, род. в 1906 г., Рязанская обл., Михайловский р-н, с. Аннино, на фронте с августа 1941 г., гв. ст. лейтенант, парторг, 80 гв. сд, Западный, Сталинградский, Донской, Воронежский фронты. Награжден орденом Красной Звезды, медалью «За оборону Сталинграда».

ПРОНИН Михаил Иванович, род. в 1911 г., Рязанская обл., Михайловский р-н, Новопанский с/с, на фронте с 1941 г., рядовой.

ПРОНИН М.И., род. в 1925 г., Рязанская обл., Михайловский р-н, д. Костыли, на фронте с марта 1944 г.

ПРОНИН Максим Тимофеевич, род. в 1904 г., Рязанская обл., Михайловский р-н, д. Костыли, на фронте с августа 1941 г.

ПРОНИН Максим Федорович, род. в 1915 г., Рязанская обл., г. Михайлов, на фронте с июня 1941 г.

ПРОНИН Матвей Михайлович, род. в 1905 г., Рязанская обл., Михайловский р-н, д. Машково, на фронте с октября 1941 г.

ПРОНИН Михаил Иванович, род. в 1911 г., Рязанская обл., Михайловский р-н, Новопанский с/с, на фронте с 1941 г., рядовой.

ПРОНИН Михаил Степанович, род. в 1924 г., Рязанская обл., Михайловский р-н, сл. Самодуровка, на фронте с августа 1942 г.

ПРОНИН Михаил Тимофеевич, род. в 1914 г., Рязанская обл., Михайловский р-н, д. Костыли, на фронте с августа 1941 г.

ПРОНИН Михаил Федорович, род. в 1913 г., Рязанская обл., Михайловский р-н, д. Хохловка, на фронте с октября 1941 г.

ПРОНИН Михаил Федорович, род. в 1927 г., Рязанская обл., Михайловский р-н, д. Бычки, на фронте с ноября 1944 г.

ПРОНИН Николай Егорович, род. в 1910 г., Рязанская обл., Михайловский р-н, д. Машково, на фронте с 1941 г., рядовой.

ПРОНИН Николай Матвеевич, род. в 1926 г., Рязанская обл., Михайловский р-н, д. Костыли, на фронте с ноября 1943 г.

ПРОНИН Николай Петрович, род. в 1926 г., Рязанская обл., Михайловский р-н, на фронте с ноября 1942 г., рядовой, 182 сд. Награжден медалью «За отвагу».

ПРОНИН Николай Семенович, род. в 1923 г., Рязанская обл., Михайловский р-н, Ижеславльский с/с, на фронте с декабря 1941 г.

ПРОНИН Николай Сергеевич, род. в 1910 г., Рязанская обл., Михайловский р-н, д. Костыли, на фронте с апреля 1942 г., рядовой. Демобилизован в марте 1945 г.

ПРОНИН Николай Яковлевич, род. в 1924 г., Рязанская обл.,

Михайловский р-н, д. Костыли, на фронте с сентября 1942 г.

ПРОНИН Петр Тимофеевич, род. в 1906 г., Рязанская обл., Михайловский р-н, с. Малинки, на фронте с февраля 1943 г., рядовой.

ПРОНИН Прокофий Яковлевич, род. в 1902 г., Рязанская обл., Михайловский р-н, д. Лесищи, на фронте с августа 1941 г., рядовой. Награжден медалью «За отвагу».

ПРОНИН Семен Егорович, род. в 1900 г., Рязанская обл., Михайловский р-н, Ижеславльский с/с, на фронте с августа 1941 г.

ПРОНИН Сергей Архипович, род. в 1925 г., Рязанская обл., Михайловский р-н, д. Треполье, на фронте с января 1943 г. Награжден орденом Отечественной войны II степени.

ПРОНИН Сергей Гаврилович, род. в 1923 г., Рязанская обл., Михайловский р-н, д. Хохловка, на фронте с июня 1942 г.

ПРОНИН Сергей Степанович, род. в 1915 г., Рязанская обл., Михайловский р-н, д. Костыли, на фронте с марта 1944 г. Награжден орденом Отечественной войны II степени.

ПРОНИН Сергей Федорович, род. в 1923 г., Рязанская обл., Михайловский р-н, д. Машково, на фронте с декабря 1941 г.

ПРОНИН Тихон Герасимович, род. в 1904 г., Рязанская обл., Михайловский р-н, д. Хохловка, на фронте с мая 1942 г., сержант, наводчик, Калининский, Донской фронты. Награжден орденом Красной Звезды.

ПРОНИН Федор Иванович, род. в 1908 г., Рязанская обл., Михайловский р-н, Слободской с/с, на фронте с июня 1941 г.

ПРОСКУРИН Данила Семенович, род. в 1914 г., Рязанская обл., Михайловский р-н, с. Малинки, на фронте с 1941 г., рядовой.

ПРОСКУРОВ Федор Алексеевич, род. в 1920 г., Рязанская обл., Михайловский р-н, на фронте с января 1944 г., рядовой.

ПРОСТОМОЛОТОВ Андрей Антонович, род. в 1903 г., Рязанская обл., Михайловский р-н, Октябрьский п/с, на фронте с августа 1941 г.

ПРОСТОМОЛОТОВ Прокофий Иванович, род. в 1902 г., Рязанская обл., Михайловский р-н, Стрелецко-Высельский с/с, на фронте с сентября 1941 г.

ПРОТАКОВ Сергей Алексеевич, род. в 1926 г., Рязанская обл., Михайловский р-н, с. Щетиновка, на фронте с ноября 1943 г.

ПРОХОДЦОВ Александр Алексеевич, род. в 1920 г., Рязанская обл., Михайловский р-н, с. Козловка. Призван в Красную Армию с ноября 1940 г., на фронте с 1941 г.

ПРОХОДЦОВ Иван Васильевич, род. в 1925 г., Рязанская обл., Михайловский р-н, с. Козловка, на фронте с мая 1943 г.

ПРОХОДЦОВ Петр Васильевич, род. в 1923 г., Рязанская обл., Михайловский р-н, Козловский с/с. В Красную Армию призван в октябре 1941 г. Демобилизован в мае 1943 г.

ПРОХОРОВ Василий Иванович, род. в 1924 г., Рязанская обл., Михайловский р-н, с. Зайчино, на фронте с августа 1942 г., гв. рядовой, стрелок, 168 гв. сп, 55 гв. сд. Награжден орденом Отечественной войны II степени.

ПРОХОРОВ Василий Семенович, род. в 1927 г., Рязанская обл., Михайловский р-н, с. Лобановские Выселки, на фронте с ноября 1944 г.

ПРОХОРОВ Василий Сергеевич, род. в 1899 г., Рязанская обл., Михайловский р-н, Козловский с/с, на фронте с октября 1941 г.

ПРОХОРОВ Виктор Иванович, род. в 1927 г., Рязанская обл., Михайловский р-н, с. Хавертово, на фронте с ноября 1944 г.

ПРОХОРОВ Владимир Иванович, род. в 1925 г., Рязанская обл., Михайловский р-н, Грязновский с/с, на фронте с 1944 г., рядовой.

ПРОХОРОВ Григорий Леонтьевич, род. в 1899 г., Рязанская обл., Михайловский р-н, Козловский с/с, на фронте с августа 1942 г.

ПРОХОРОВ Иван Иванович, род. в 1918 г., Рязанская обл., Михайловский р-н, д. Фирюлевка, на фронте с сентября 1944 г.

ПРОХОРОВ Иван Матвеевич, род. в 1899 г., Рязанская обл., Михайловский р-н, Печерниковский с/с, на фронте с сентября 1941 г.

ПРОХОРОВ Иван Михайлович, род. в 1916 г., Рязанская обл., Михайловский р-н, на фронте с марта 1944 г.

ПРОХОРОВ Иван Родионович, род. в 1909 г., Рязанская обл., Михайловский р-н, Козловский с/с, на фронте с июня 1941 г., сержант, командир отделения роты автоматчиков, 131 сп, Западный фронт. Награжден медалью «За отвагу».

ПРОХОРОВ Михаил Егорович, род. в 1912 г., Рязанская обл., Михайловский р-н, Козловский с/с, на фронте с марта 1943 г., рядовой. Награжден медалью «За боевые заслуги».

ПРОХОРОВ Михаил Иванович, род. в 1923 г., Рязанская обл.,

Михайловский р-н, Грязновский с/с, на фронте с 1943 г., рядовой.

ПРОХОРОВ Николай Акимович, род. 16.11.1924 г., Рязанская обл., Михайловский р-н, с. Грязное, 162 осб. Награжден орденом Отечественной войны I степени, медалью «За победу над Германией в Великой Отечественной войне 1941–1945 гг.». После войны работал сторожем на Гагаринском хлебоприемном пункте.

ПРОХОРОВ Николай Иванович, род. в 1921 г., Рязанская обл., Михайловский р-н, Печерниковский с/с. Призван в Красную Армию в 1940 г., 151 сп.

ПРОХОРОВ Николай Семенович, род. в 1926 г., Рязанская обл., Михайловский р-н, с. Лобановские Выселки, на фронте с ноября 1943 г. Награжден орденом Отечественной войны II степени.

ПРОХОРОВ Петр Васильевич, род. в 1924 г., Рязанская обл., Михайловский р-н, с. Зайчино, на фронте с августа 1942 г.

ПРОХОРОВ Сергей Родионович, род. в 1911 г., Рязанская обл., Михайловский р-н, Октябрьский п/с, на фронте с апреля 1942 г., гв. мл. сержант, ст. связной, 6 гв. кп. Награжден орденами Красной Звезды, Славы III степени, медалью «За отвагу».

ПРОХОРОВ Степан Иванович, Рязанская обл., Михайловский р-н, Грязновский с/с.

ПРОХОРОВ Федор Иванович, Рязанская обл., Михайловский р-н, Щетининский с/с.

ПРОХОРОВ Филипп Иванович, род. в 1912 г., Рязанская обл., Михайловский р-н, с. Хавертово, на фронте с сентября 1941 г.

ПРОШИН Алексей Михайлович, род. в 1925 г., на фронте с января 1943 г. Демобилизован в марте 1950 г.

ПРОШИН Василий Григорьевич, род. в 1926 г., Рязанская обл., Михайловский р-н, Грязновский с/с, на фронте с 1943 г., ефрейтор. Награжден медалью «За боевые заслуги».

ПРОШИН Василий Прокофьевич, род. в 1927 г., Рязанская обл., Михайловский р-н, Октябрьский с/с, с/з Некрасово, на фронте с декабря 1944 г.

ПРОШИН Василий Семенович, род. в 1898 г., Рязанская обл., Михайловский р-н, д. Машково, на фронте с сентября 1941 г.

ПРОШИН Виктор Иванович, род. 28.10.1922 г., на фронте с июля 1942 г., гв. лейтенант, ком. мотоциклетного взвода, Западный, Степной 2-й Украинский фронты. Участвовал в боях за Ржев, Белгород, Харьков, в битве на Курской дуге, освобождении Польши и Украины. Закончил войну в Чехословакии в 1945 г. Награжден орденом Красной Звезды.

ПРОШИН Владимир Дмитриевич, род. в 1927 г., Рязанская обл., Михайловский р-н, Новопанский с/с, на фронте с ноября 1944 г.

ПРОШИН Дмитрий Иванович, род. в 1902 г., Рязанская обл., Михайловский р-н, Октябрьский п/с, на фронте с октября 1941 г., рядовой, пулеметчик, 1021 сп, 307 сд. Награжден медалью «За отвагу».

ПРОШИН Евгений Павлович, род. в 1921 г., Рязанская обл., Михайловский р-н, д. Кукуй. Призван в Красную Армию в октябре 1940 г.

ПРОШИН Иван Ильич, род. в 1926 г., Рязанская обл., Михайловский р-н, д. Хохловка, на фронте с декабря 1943 г.

ПРОШИН Илья Яковлевич, род. в 1898 г., Рязанская обл., Михайловский р-н, д. Хохловка, на фронте с января 1942 г.

ПРОШИН Кузьма Иванович, род. в 1921 г., Рязанская обл., Михайловский р-н, Слободской с/с. Призван в Красную Армию в мае 1941 г.

ПРОШИН Максим Андреевич, род. в 1895 г., Рязанская обл., Октябрьский р-н, д. Хохловка, на фронте с июля 1944 г.

ПРОШИН Михаил Алексеевич, род. в 1923 г., Рязанская обл., Михайловский р-н, д. Хохловка, на фронте с апреля 1942 г.

ПРОШИН Михаил Иванович, род. в 1895 г., Рязанская обл., Михайловский р-н, с. Новопанское, на фронте с августа 1942 г. Награжден орденом Отечественной войны II степени.

ПРОШИН Петр Степанович, род. в 1903 г., Рязанская обл., Михайловский р-н, д. Костыли, на фронте с августа 1941 г.

ПРОШИН Прокофий Михайлович, род. в 1902 г., Рязанская обл., Михайловский р-н, д. Хохловка, на фронте с сентября 1941 г.

ПРОШИН Федор Абрамович, род. в 1893 г., Рязанская обл., Октябрьский р-н, д. Хохловска, на фронте с ноября 1942 г.

ПРОШКИН Александр Федорович, род. в 1927 г., Рязанская обл., Михайловский р-н, Октябрьский с/с, с/з Некрасово, на фронте с декабря 1944 г.

ПРОШКИН Анатолий Федорович, род. в 1925 г., Рязанская обл., Михайловский р-н, на фронте с января 1943 г., рядовой.

ПРУДОВ Василий Захарович, род. в 1926 г., Рязанская обл., Михайловский р-н, с. Мишино, на фронте с 1944 г., рядовой.

ПРУДОВ Василий Зор., род. в 1926 г., Рязанская обл., Михайловский р-н, с. Хавертово, на фронте с ноября 1943 г.

ПРУДОВ Василий Степанович, род. в 1897 г., Рязанская обл., Михайловский р-н, с. Хавертово, на фронте с 1941 г., рядовой.

ПРУЦКОВ Павел Акимович, род. в 1920 г., Рязанская обл., ст. Михайлов, на фронте с 1942 г., рядовой. Демобилизован в августе 1946 г.

ПРЯНИКОВ Павел Гаврилович, род. в 1905 г., Рязанская обл., Михайловский р-н, Старопашенский с/с, на фронте с апреля 1942 г.

ПРЯНИЧКИН Владимир Степанович, род. в 1920 г., Рязанская обл., Михайловский р-н, с. Пушкари. Призван в Красную Армию в мае 1941 г., на фронте с 1941 г.

ПРЯНИЧНИКОВ Василий Карпович, род. в 1893 г., Рязанская обл., Михайловский р-н, с. Пушкари, на фронте с августа 1942 г.

ПРЯНИЧНИКОВ Григорий Федорович, род. в 1917 г., Рязанская обл., Михайловский р-н, с. Пушкари. Награжден орденом Отечественной войны II степени.

ПРЯХИН Алексей Акимович, род. в 1908 г., Рязанская обл., Михайловский р-н, с. Ижеславль, на фронте с июля 1941 г., ефрейтор, ездовой, 28 зап. Награжден медалью «За боевые заслуги».

ПРЯХИН Борис Герасимович, род. в 1904 г., Рязанская обл., Михайловский р-н, Ижеславльский с/с, на фронте с октября 1941 г.

ПРЯХИН Виктор Федорович, род. в 1925 г., Рязанская обл., Михайловский р-н, с. Ижеславль, на фронте с 1942 г., сержант, ком. отд. связи, 85 габр, Ленинградский, 2-й, 3-й Белорусские фронты, ранен. Награжден орденами Отечественной войны II степени, орденом Красной Звезды, медалью «За отвагу». Демобилизован в марте 1946 г.

ПРЯХИН Григорий Герасимович, род. в 1914 г., Рязанская обл., Михайловский р-н, Ижеславльский с/с, на фронте с июня 1941 г.

ПРЯХИН Николай Петрович, род. в 1920 г., Рязанская обл., Михайловский р-н, Ижеславльский с/с, на фронте с 1941 г., рядовой.

ПРЯХИН Павел Иванович, род. в 1926 г., Рязанская обл., Михайловский р-н, с. Хавертово, на фронте с мая 1943 г.

ПТИЦЫН Антон Васильевич, род. в 1905 г., Рязанская обл., Михайловский р-н, с. Глинки, на фронте с сентября 1941 г.

ПТИЦЫН Павел Иванович, род. в 1914 г., Рязанская обл., Михайловский р-н, с. Прудская, на фронте с сентября 1943 г., рядовой.

ПТИЦЫН Сергей Владимирович, род. в 1914 г., Рязанская обл., Михайловский р-н, д. Машково, на фронте с декабря 1942 г.

ПУГАЕВ Алексей Васильевич, род. в 1900 г., Рязанская обл., Михайловский р-н, Октябрьский п/с, на фронте с января 1942 г.

ПУГАЕВ Петр Егорович, род. в 1910 г., Рязанская обл., Михайловский р-н, Октябрьский п/с, на фронте с августа 1941 г.

ПУГАЕВ Семен Егорович, род. в 1906 г., Рязанская обл., Октябрьский р-н, д. Ново-Николаевка, на фронте с июля 1944 г.

ПУГАЧЕВ Иван Дмитриевич, род. в 1926 г., Рязанская обл., Михайловский р-н, с. Стубле, на фронте с марта 1945 г.

ПУГАЧЕВ Иван Игнатьевич, род. в 1912 г., Рязанская обл., Михайловский с/с, Чуриковский с/с, на фронте с сентября 1941 г., рядовой.

ПУГАЧЕВ Михаил Алексеевич, род. в 1923 г., Рязанская обл., Михайловский р-н, с. Виленка, на фронте с января 1943 г.

ПУГАЧЕВ Павел Григорьевич, род. в 1900 г., Рязанская обл., Михайловский р-н, Каморинский с/с, на фронте с сентября 1941 г.

ПУГИН Виктор Дмитриевич, род. в 1899 г., Рязанская обл., Михайловский р-н, с. Прудская, на фронте с сентября 1941 г.

ПУГИН Николай Зотович, род. в 1925 г., Рязанская обл., Михайловский р-н, Виленский с/с, на фронте с января 1943 г.

ПУГНИН Алекс. Васильевич, род. в 1910 г., Рязанская обл., Михайловский р-н, Виленский с/с, на фронте с июня 1941 г.

ПУГНИН Владимир Иванович, род. в 1926 г., Рязанская обл., Михайловский р-н, с. Виленка, на фронте с сентября 1944 г., рядовой. Награжден орденом Отечественной войны II степени.

ПУГНИН Григорий Матвеевич, род. в 1901 г., Рязанская обл., Михайловский р-н, сл. Самодуровка, на фронте с августа 1941 г.

ПУГНИН Николай Моисеевич, род. в 1909 г., Рязанская обл., Михайловский р-н, Виленский с/с, на фронте с июня 1941 г.

ПУГНИН Иван Матвеевич, род. в 1905 г., Рязанская обл., г. Михайлов, на фронте с июня 1941 г., ст. лейтенант, политрук роты, парторг батальона, Калининский, Волховский, 2-й Украинский фронты. Награжден медалью «За боевые заслуги». Демобилизован в апреле 1946 г. После войны работал директором Михайловского райпромкомбината.

ПУГОВКИН Иван Михайлович, род. в 1919 г., Рязанская обл., Чапаевский р-н, с. Лужки, на фронте с марта 1942 г., рядовой.

ПУГОВКИН Сергей Данилович, род. в 1899 г., Тверская обл., Осташковский р-н, д. Шектово, на фронте с июня 1941 г., майор, ранен. С мая 1944 г. работал помощником прокурора Михайловского р-на.

ПУДИКОВ Алексей Михайлович, род. в 1919 г., Рязанская обл., Чапаевский р-н, Жмуровский с/с, на фронте с февраля 1942 г., рядовой.

ПУДИКОВ Аким Иванович, род. в 1911 г., Рязанская обл., Михайловский р-н, д. Шанчерово, на фронте с июня 1941 г., рядовой.

ПУДИКОВ Александр Иванович, род. в 1918 г., Рязанская обл., Михайловский р-н, д. Шанчерово, на фронте с июня 1941 г., рядовой.

ПУДИКОВ Павел Иванович, род. в 1904 г., Рязанская обл., Михайловский р-н, д. Шанчерово, на фронте с июня 1941 г., рядовой.

ПУДИКОВ Петр Иванович, род. в 1925 г., Рязанская обл., Михайловский р-н, д. Шанчерово, на фронте с декабря 1942 г., рядовой.

ПУЗИН Евгений Ильич, род. в 1914 г., Рязанская обл., Михайловский р-н, Слободской с/с, на фронте с марта 1942 г.

ПУЗЫРЕВА Мария Васильевна, род. в 1921 г., Украинская ССР, Запорожская обл., Мелитопольский р-н, с. Вознесенка, медсестра. Награждена орденом Отечественной войны II степени.

ПУЛЬКИН Александр Васильевич, род. в 1907 г., Рязанская обл., г. Михайлов, на фронте с 1941 г., рядовой.

ПУЛЬМАН Иван Алексевич, род. в 1922 г., Пинская обл., Столинский р-н, д. Бережное, на фронте с августа 1944 г.

ПУЛЯЕВ Дмитрий Андреевич, род. в 1906 г., Рязанская обл., Михайловский р-н, Голдинский с/с, на фронте с июля 1941 г., ефрейтор. Награжден медалью «За боевые заслуги».

ПУЛЯЕВ Петр Алексеевич, род. в 1905 г., Рязанская обл., Михайловский р-н, Голдинский с/с, на фронте с февраля 1942 г., рядовой.

ПУПКОВ Александр Борисович, род. в 1920 г. В Красную Армию призван в октябре 1940 г.

ПУПКОВ Василий Павлович, род. в 1902 г., Рязанская обл., Михайловский р-н, с. Прудская, на фронте с января 1942 г.

ПУПКОВ Матвей Тимофеевич, род. в 1909 г., Рязанская обл., Михайловский р-н, Рачатниковский с/с, на фронте с июня 1941 г.

ПУПКОВ Николай Иванович, род. в 1921 г., Рязанская обл., Михайловский р-н, Рачатниковский с/с. Призван в Красную Армию в октябре 1940 г.

ПУПКОВ Петр Алексеевич, род. в 1909 г., Рязанская обл., Михайловский р-н, Рачатниковский с/с, на фронте с августа 1941 г.

ПУПКОВ Петр Андреевич, род. в 1920 г., Рязанская обл., Михайловский р-н, Рачатниковский с/с. В Красную Армию призван в январе 1941 г., на фронте с 1941 года, рядовой, шофер броневика, Северо-Западный, Брянский, Центральный, 1-й Белорусский фронты. Награжден орденами Красной Звезды, Отечественной войны II степени, медалью «За отвагу».

ПУПКОВ Филипп Борисович, род. в 1907 г., Рязанская обл., Михайловский р-н, Рачатниковский с/с, на фронте с июня 1941 года, рядовой. Награжден медалью «За боевые заслуги».

ПУСТОВАЛОВ Анатолий Николаевич, род. в 1915 г., Рязанская обл., Михайловский р-н, Козловский с/с, на фронте с октября 1941 г.

ПУСТОВАЛОВ Андрей Васильевич, род. в 1906 г., Рязанская обл., Михайловский р-н, Печерниковский с/с, на фронте с июня 1941 г.

ПУСТОВАЛОВ Василий Яковлевич, род. в 1893 г., Рязанская обл., Михайловский р-н, с. Печерники, на фронте с октября 1942 г.

ПУСТОВАЛОВ Петр Алексеевич, род. в 1907 г., Рязанская обл., Михайловский р-н, Печерниковский с/с, на фронте с августа 1941 г.

ПУТИЛИН Алексей Васильевич, род. в 1926 г., Рязанская обл., Михайловский р-н, Красновский с/с, на фронте с ноября 1943 г.

ПУТИЛИН Андрей Иванович, род. в 1899 г., Рязанская обл., Михайловский р-н, Ижеславльский с/с, на фронте с июля 1942 г.

ПУТИЛИН Василий Иванович, род. в 1897 г., Рязанская обл.,

Михайловский р-н, д. Локня, на фронте с марта 1942 г.

ПУТКАРАДЗЕ Георгий Анисимович, род. в 1922 г., на фронте с июля 1943 г.

ПУТЯТИН Михаил Сергеевич, род. в 1927 г., Рязанская обл., Милославский р-н, на фронте с ноября 1944 г.

ПУТЯТИН Николай Иванович, род. в 1892 г., Рязанская обл., г. Михайлов, на фронте с марта 1943 г.

ПУТЯТИН Сергей Сергеевич, род. в 1926 г., Рязанская обл., Михайловский р-н, п. Октябрьский, на фронте с ноября 1943 г.

ПУЧЕНКОВ Алексей Анисимович, род. в 1921 г., Рязанская обл., Михайловский р-н, п. цемзавода «Спартак». В Красную Армию призван в июне 1940 г.

ПУЧКОВ Илья Ефимович, род. в 1904 г., Рязанская обл., Октябрьский р-н, д. Красное Городище, на фронте с ноября 1942 г.

ПУЧКОВ Яков Герасимович, род. в 1911 г., Рязанская обл., Михайловский р-н, с. Проне-Городище, на фронте с сентября 1941 г.

ПУЧНИН Владимир Иванович, род. в 1926 г., Рязанская обл., г. Михайлов.

ПЧЕЛИНЦЕВ Матвей Николаевич, род. в 1907 г., Рязанская обл., Михайловский р-н, с. Печерниковские Выселки, на фронте с июня 1941 г.

ПЧЕЛКИН Алексей Иванович, род. в 1911 г., Рязанская обл., Михайловский р-н, на фронте с июня 1941 г. Награжден орденом Отечественной войны I степени.

ПЧЕЛКИН Дмитрий Иванович, род. в 1897 г., Рязанская обл., Михайловский р-н, на фронте с октября 1941 г.

ПЧЕЛКИН Матвей Николаевич, род. в 1921 г., Рязанская обл., Михайловский р-н, В Красную Армию призван в ноябре 1940 г.

ПЧЕЛКИН Михаил Викторович, род. в 1919 г., Рязанская обл., Михайловский р-н, д. Бояринцево. В Красную Армию призван в декабре 1939 г.

ПЧЕЛКИН Михаил Ильич, род. в 1896 г., Рязанская обл., Михайловский р-н, на фронте с октября 1941 г.

ПЧЕЛКИН Павел Иванович, род. в 1913 г., Рязанская обл., Михайловский р-н, на фронте с августа 1941 г.

ПЧЕЛКИН Петр Дмитриевич, род. в 1893 г., Рязанская обл., Михайловский р-н, на фронте с сентября 1942 г.

ПШЕННОВ Александр Гаврилович, род. в 1915 г., Рязанская обл., Михайловский р-н, Козловский с/с, на фронте с июля 1941 г.

ПШЕНОВ Александр Александрович, род. в 1920 г., Рязанская обл., Михайловский р-н, Козловский с/с, на фронте с января 1941 г.

ПШЕНОВ Алексей Гаврилович, род. в 1915 г., Рязанская обл., Михайловский р-н, Козловский с/с, на фронте с июня 1941 г., рядовой.

ПШЕНОВ Михаил Иванович, род. в 1911 г., Рязанская обл., Михайловский р-н, Козловский с/с, на фронте с июня 1941 г.

ПШЕННОВ Сергей Гаврилович, род. 24.04.1912 г., Рязанская обл., Михайловский р-н, с. Козловка, на фронте с января 1943 г., артиллерист-минометчик. Награжден орденом Отечественной войны I степени.

ПЫЛАЕВ Александр Федорович, род. в 1923 г., Рязанская обл., Михайловский р-н, д. Бекленевка, на фронте с декабря 1941 г.

ПЫЛАЕВ Алексей Иванович, род. в 1902 г., Рязанская обл., Михайловский р-н, с. Маково, на фронте с октября 1941 г.

ПЫЛАЕВ Анатолий Анатольевич, род. в 1925 г., Рязанская обл., Михайловский р-н, с. Треполье, на фронте с января 1943 г. Награжден орденом Отечественной войны I степени.

ПЫЛАЕВ Виктор Федорович, род. в 1925 г., Рязанская обл., Михайловский р-н, с. Большое Треполье, на фронте с марта 1943 года. Демобилизован в январе 1950 г.

ПЫЛАЕВ Михаил Иванович, род. в 1907 г., Рязанская обл., Михайловский р-н, д. Бекленевка, на фронте с октября 1941 г.

ПЫЛАЕВ Николай Федорович, род. в 1927 г., Рязанская обл., Михайловский р-н, д. Бекленевка, на фронте с декабря 1944 г., войска ПВО.

ПЫЛИН Алексей Михайлович, род. в 1903 г., Рязанская обл., г. Михайлов, на фронте с августа 1941 г.

ПЫЛЬНОВ Сергей Ильич, род. в 1907 г., Рязанская обл., Михайловский р-н, с. Печерниковские Выселки, на фронте с июня 1941 года.

ПЫНАЕВ Федор Иванович, род. в 1901 г., Рязанская обл., Михайловский р-н, с. Зайчино, на фронте с октября 1941 г.

Р

РАБУШОВА Мария Семеновна, род. в 1925 г. Рязанская обл., Михайловский р-н, с. Большое Свистово, на фронте с апреля 1944 г.

РАБЫШЕВ Владимир Константинович, род. в 1920 г., Рязанская обл., Михайловский р-н, на фронте с ноября 1941 г., рядовой.

РАБЫШЕВ Иван Александрович, род. в 1910 г., Рязанская обл., Михайловский р-н, д. Розвальнево, на фронте с марта 1945 г., рядовой.

РАБЫШЕВ Иван Иванович, род. в 1897 г., Рязанская обл., Михайловский р-н, с. Большое Свистово, на фронте с марта 1942 года, рядовой, повар. Награжден медалью «За боевые заслуги».

РАБЫШЕВА Мария Семеновна, род. в 1925 г., Рязанская обл., Михайловский р-н, д. Большое Свистово, на фронте с апреля 1944 г., рядовой.

РАДАЕВ Тимофей Александрович, род. в 1908 г., Рязанская обл., Рязанская обл., г. Михайлов, на фронте с апреля 1942 г.

РАДЫГИН Анатолий Николаевич, род. в 1902 г., Рязанская обл., Михайловский р-н, Стрелецко-Высельский с/с, на фронте с января 1942 г., рядовой.

РАДЫГИН Афанасий Николаевич, род. в 1902 г., Рязанская обл., Михайловский р-н, Октябрьский п/с, на фронте с сентября 1941 г., рядовой.

РАДЫГИН Василий Григорьевич, род. в 11.01.1923 г., Рязанская обл., Михайловский р-н, с. Стрелецкие Выселки, на фронте с января 1941 г., рядовой, шофер, 1-й Украинский, Воронежский фронты. Участвовал в битве на Курской дуге. Награжден орденом Отечественной войны II степени, двумя медалями «За отвагу», медалью «За боевые заслуги».

РАДЫГИН Василий Егорович, род. в 1910 г., Рязанская обл., Михайловский р-н, с. Стрелецкие Выселки, на фронте с июня 1941 г.

РАДЫГИН Владимир Васильевич, род. в 1925 г., Рязанская обл., Михайловский р-н, Стрелецко-Высельский с/с, на фронте с декабря 1942 г.

РАДЫГИН Николай Иванович, род. в 1924 г., Рязанская обл., Михайловский р-н, Стрелецко-Высельский с/с, на фронте с сентября 1942 г.

РАДЫГИН Петр Григорьевич, род. в 1920 г., Рязанская обл., Михайловский р-н, Стрелецко-Высельский с/с. В Красную Армию призван в декабре 1940 г.

РАДЫГИН Петр Иванович, род. в 1912 г., Рязанская обл., Михайловский р-н, Стелецко-Высельский с/с, на фронте с сентября 1941 г.

РАЗБОРНОВ Михаил Гаврилович, род. в 1909 г., Рязанская обл., Михайловский р-н, с. Аннино, на фронте с июля 1941 г., ефрейтор, ком. отд., 239 сб. Награжден медалями «За отвагу», «За победу над Германией Великой Отечественной войне 1941–1945 гг.». Демобилизован в феврале 1947 г. После войны работал председателем колхоза «Красный борец».

РАЗБОРНОВ Николай Михайлович, род. в 1910 г., Рязанская обл., Михайловский р-н, с. Аннино, на фронте с июня 1941 г.

РАЗУМОВСКИЙ Иван Николаевич, род. в 1927 г., Рязанская обл., Михайловский р-н, д. Ерино, на фронте с ноября 1944 г.

РАЙКИН Николай Григорьевич, род. в 1910 г., Рязанская обл., Михайловский р-н, Октябрьский п/с, на фронте с июня 1941 г., рядовой.

РАЙКОВ Василий Захарович, род. в 1903 г., Рязанская обл., Михайловский р-н, д. Лубянка, на фронте с августа 1941 г.

РАЙКОВ Иван Никитович, род. в 1915 г., Рязанская обл., Михайловский р-н, д. Лубянка, на фронте с августа 1941 г.

РАКОВ Александр Федорович, род. в 1910 г., Рязанская обл., Михайловский р-н, с. Стрелецкие Выселки, на фронте с июня 1941 г.

РАКОВ Алексей Иванович, род. в 1925 г., Рязанская обл., Михайловский р-н, Октябрьский п/с, на фронте с февраля 1943 г.,

рядовой, разведчик. Награжден орденом Отечественной войны I степени, медалью «За отвагу».

РАКОВ Василий Архипович, род. в 1917 г., Рязанская обл., Михайловский р-н, Голдинский с/с, на фронте с июня 1941 г., рядовой.

РАКОВ Василий Иванович, род. в 1904 г., Рязанская обл., Михайловский р-н, Слободской с/с, на фронте с декабря 1941 г.

РАКОВ Василий Петрович, род. в 1924 г., Рязанская обл., Михайловский р-н, с. Печерники, на фронте с июля 1942 г.

РАКОВ Евгений Иванович, род. в 1926 г., Рязанская обл., Рязанская обл., г. Михайлов, на фронте с ноября 1942 г.

РАКОВ Иван Егорович, род. в 1906 г., Рязанская обл., Октябрьский р-н, Виленский с/с, на фронте с февраля 1942 г.

РАКОВ Иван Николаевич, род. в 1911 г., Рязанская обл., Октябрьский р-н, Стрелецко-Высельский с/с, на фронте с февраля 1943 г., рядовой, слесарь паркового взвода. Награжден медалью «За боевые заслуги».

РАКОВ Иван Павлович, род. в 1910 г., Рязанская обл., Михайловский р-н, Виленский с/с, на фронте с июня 1941 г.

РАКОВ Иван Сергеевич, род. в 1911 г., Рязанская обл., Михайловский р-н, Печерниковский с/с, на фронте с ноября 1941 г. Награжден орденом Отечественной войны I степени.

РАКОВ Иван Федорович, род. в 1913 г., Рязанская обл., Михайловский р-н, с. Стрелецкие Выселки, на фронте с июня 1941 г.

РАКОВ Леонид Иванович, род. в 1925 г., Рязанская обл., г. Михайлов, на фронте с января 1943 г.

РАКОВ Михаил Петрович, род. в 1927 г., Рязанская обл., Михайловский р-н, Стрелецко-Высельский с/с, на фронте с декабря 1944 г.

РАКОВ Михаил Сергеевич, род. в 1920 г., Рязанская обл., Михайловский р-н, Печерниковский с/с. В Красную Армию призван в октябре 1940 г.

РАКОВ Николай Иванович, род. в 1915 г., Рязанская обл., Михайловский р-н, с. Стрелецкие Выселки, на фронте с 1941 года, сержант, шофер, 22 сп, 92 сд, Ленинградский, 1-й Украинский фронты. Участвовал в прорыве блокады Ленинграда, воевал в Австрии, Чехословакии, Венгрии. Войну закончил в Германии. Награжден орденом Красной Звезды, медалями «За оборону Ленинграда», «За боевые заслуги».

РАКОВ Николай Петрович, род. 10.10.1925 г., Рязанская обл., Михайловский р-н, с. Стрелецкие Выселки, на фронте с января 1943 г. Награжден орденом Отечественной войны II степени.

РАКОВ Николай Сергеевич, род. в 1925 г., Рязанская обл., Михайловский р-н, Печерниковский с/с, на фронте с июня 1943 г.

РАКОВ Павел Степанович, род. в 1924 г., г. Ленинград, на фронте с августа 1944 г.

РАКОВ Петр Александрович, род. в 1913 г., Рязанская обл., Михайловский р-н, д. Серебрянь, на фронте с июня 1941 г.

РАКОВ Петр Гаврилович, род. в 1893 г., Рязанская обл., Михайловский р-н, с. Стрелецкие Выселки, на фронте с октября 1942 г.

РАКОВ Сергей Архипович, род. 15.09.1924 г., Рязанская обл., Михайловский р-н, с. Березово, на фронте с сентября 1942 г., гв. рядовой, кавалерист, 22 гв. кп, 5 гв. кд, 1-й, 2-й Белорусские фронты. Участвовал в битве на Курской дуге. Награжден орденом Отечественной войны I степени, орденом Красной Звезды, медалью «За отвагу».

РАКОВ Федор Михайлович, род. в 1906 г., Рязанская обл., Михайловский р-н, Печерниковский с/с, на фронте с августа 1941 г.

РАКОВА Лидия Ивановна, род. в 1923 г., Рязанская обл., Рязанская обл., г. Михайлов, на фронте с мая 1942 г.

РАКОВСКИЙ Иван Васильевич, род. в 1912 г., Рязанская обл., Михайловский р-н, д. Прудские Выселки, на фронте с сентября 1941 г.

РАКУШИН Виктор Иванович, род. в 1926 г., Рязанская обл., Михайловский р-н, с. Ижеславль, на фронте с ноября 1943 г.

РАКУШИН Владимир Иванович, род. в 1926 г., Рязанская обл., Михайловский р-н, с. Ижеславль, на фронте с ноября 1943 г.

РАМИН Сергей Ефимович, род. в 1903 г., Рязанская обл., Михайловский р-н, сл. Самодуровка, на фронте с октября 1941 г., рядовой, наводчик станкового пулемета. Награжден медалью «За боевые заслуги».

РАМОНОВ Петр Михайлович, род. в 1906 г., Рязанская обл., Октябрьский р-н, с. Маково, на фронте с августа 1941 г.

РАМЧИКОВ Василий Иванович, род. в 1923 г., Рязанская обл., Михайловский р-н, с. Печерниковские Выселки, на фронте с 1941 г., сержант, ком. стрелкового отделения, 466 сп, 125 сд. Награжден орденом Славы III степени, медалью «За оборону Ленинграда». Демобилизован в феврале 1945 г.

Из наградного листа: *«Сержант Рамчиков в бою при прорыве долговременной полосы противника 15–16.01.44 года проявил себя мужественным и волевым командиром. Получив приказание, смело и решительно осуществлял его по уничтожению фашистских захватчиков, горя ненавистью к фашистским захватчикам, не зная страха, рискуя жизнью, одним из первых врывался в населенные пункты и расстреливал их в упор. За личную отвагу и мужество достоин присвоения правительственной награды – ордена Славы III степени. Командир 466 сп подполковник Пушменков. Начальник штаба 466 сп капитан Сагайдак».*

РАССВЕТОВ Василий Андреевич, род. в 1914 г., Рязанская обл., Михайловский р-н, д. Серебрянь, на фронте с октября 1941 г.

РАССЕЛЯЕВ Иван Александрович, род. в 1910 г., Рязанская обл., Михайловский р-н, Новопанский с/с, на фронте с ноября 1943 г.

РАСХОЛЕВ Алексей Яковлевич, род. в 1923 г., Рязанская обл., Октябрьский р-н, Помозовский с/с, на фронте с декабря 1942 г.

РАСЦОВ Геннадий Федорович, род. в 1908 г., Рязанская обл., Михайловский р-н, Октябрьский п/с, на фронте с июня 1941 г., рядовой.

РАТНИКОВ Виктор Климентьевич, род. в 1926 г., Рязанская обл., Михайловский р-н, д. Желватовка, на фронте с ноября 1943 г.

РАТУШНЫЙ Федор Трофимович, род. в 1921 г., Рязанская обл., Михайловский р-н, п. цемзавода «Спартак». В Красную Армию призван в октябре 1940 г.

РАЧКИН Алексей Григорьевич, род. в 1927 г., Рязанская обл., Михайловскиий р-н, с. Маково, на фронте с ноября 1944 г.

РАЧКИН Григорий Митрофанович, род. в 1894 г., Рязанская обл., Михайловский р-н, Октябрьский с/с, на фронте с мая 1942 г.

РАЧКОВ Алексей Пантелеевич, род. в 1917 г., г. Москва, на фронте с августа 1941 г., рядовой.

РЕБРИКОВ Иван Иванович, род. в 1911 г., Рязанская обл., Михайловский р-н, Рачатниковский с/с, на фронте с июня 1941 г., рядовой.

РЕБРИКОВ Николай Иванович, род. в 1919 г., Рязанская обл., Михайловский р-н, Рачатниковский с/с. В Красную Армию призван в октябре 1939 года, 153-й полк НКВД.

РЕБРОВ Василий Александрович, род. в 1922 г., Рязанская обл., Михайловский р-н, Помозовский с/с, на фронте с октября 1942 г., рядовой.

РЕБРОВ Иван Филиппович, род. в 1923 г., Рязанская обл., Михайловский р-н, на фронте с сентября 1941 г., ст. сержант, пом. ком. взвода, отд. рота разведчиков, 64 морбр, 20А, Западный фронт. Награжден медалями «За отвагу», «За боевые заслуги».

РЕБРОВ Кирилл Фролович, род. в 1909 г., Рязанская обл., Михайловский р-н, Помозовский с/с, на фронте с апреля 1942 г.

РЕБРОВ Максим Филиппович, род. в 1910 г., Рязанская обл., Рязанская обл., г. Михайлов, на фронте с июля 1941 г.

РЕБРОВ Николай Алексеевич, род. в 1927 г., Рязанская обл., Михайловский р-н, Помозовский с/с, на фронте с декабря 1944 г.

РЕБРОВ Федор Федорович, род. в 1898 г., Рязанская обл., Михайловский р-н, с. Помозово, на фронте с ноября 1941 г., гв. ефрейтор. Награжден медалью «За отвагу».

РЕДИН Иван Васильевич, род. в 1912 г., Рязанская обл., Михайловский р-н, с. Печерниковские Выселки, на фронте с марта 1942 года.

РЕДЬКИН Сергей Евдокимович, род. в 1907 г., Рязанская обл., Михайловский р-н, с. Проне-Городище, на фронте с июля 1942 г.

РЕДЬКИН-ВЕШКИН Николай Николаевич, род. в 1908 г., Рязанская обл., Михайловский р-н, Виленский с/с, на фронте с июля 1941 г.

РЕЗВАНОВ Заянгер Резванович, род. в 1898 г., Рязанская обл., Рязанская обл., г. Михайлов, на фронте с октября 1942 г.

РЕЗВОВ Александр Александрович, род. в 1919 г., Рязанская обл., Михайловский р-н, с. Новое Киркино. Награжден орденом Отечественной войны I степени, Красной Звезды. После войны

работал пастухом в совхозе имени Ильича.

РЕЗНИКОВ Василий Петрович, род. в 1927 г., Рязанская обл., Октябрьский р-н, на фронте с декабря 1944 г.

РЕЗНИКОВ Василий Федорович, род. в 1918 г., Рязанская обл., г. Михайлов. Награжден орденом Отечественной войны II степени.

РЕЗНИКОВ Иван Андреевич, род. в 1909 г., Рязанская обл., Михайловский р-н, Щетининский с/с, на фронте с марта 1943 года.

РЕЗНИКОВ Михаил Федорович, род. в 1915 г., Рязанская обл., Михайловский р-н, Виленский с/с, на фронте с октября 1941 г.

РЕЗНИКОВ Николай Федорович, род. в 1923 г., Рязанская обл., Октябрьский р-н, Виленский с/с, на фронте с ноября 1941 г., гв. сержант, ком. орудия Т-34, Северо-Западный, 1-й и 2-й Прибалтийские фронты, дважды ранен. Награжден орденом Красной Звезды, медалями «За боевые заслуги», «За отвагу».

РЕЗНИКОВ Петр Андреевич, род. в 1899 г., Рязанская обл., Михайловский р-н, д. Хохловка, на фронте с ноября 1941 г., рядовой, кладовщик-заправщик, 704 обс, 5 тк. Награжден медалью «За боевые заслуги».

РЕЗНИКОВ Петр Федорович, род. в 1915 г., Рязанская обл., Михайловский р-н, на фронте с мая 1943 г.

РЕЗНИКОВ Сергей Дмитриевич, род. в 1910 г., Рязанская обл., г. Михайлов, на фронте с июля 1944 г., рядовой.

РЕМИЗОВ Виктор Петрович, род. в 1922 г., Рязанская обл., Рязанская обл., г. Михайлов. В Красную Армию призван в августе 1940 г., на фронте с 1941 года, сержант, ком. отд. связи. Награжден медалью «За отвагу».

РЕМИЗОВ Владимир Петрович, род. в 1920 г., Рязанская обл., г. Михайлов. В Красную Армию призван в ноябре 1939 г., на фронте с 1941 г. Награжден орденом Отечественной войны II степени.

РЕМИЗОВ Иван Сергеевич, род. 1.09.1908 г., Рязанская обл., г. Михайлов, на фронте с ноября 1941 года, ст. сержант, писарь-каптенармус стрелковой роты, 1154 сп, 334 сд, 1УА, Ленинградский, Западный фронты. Участвовал в обороне Москвы. Участвовал в освобождении Белоруссии и Польши. Награжден орденом Отечественной войны I степени, медалями «За боевые заслуги», «За отвагу».

РЕМИЗОВ Константин Алексеевич, род. в 1922 г., Рязанская обл., г. Михайлов. В Красную Армию призван в ноябре 1940 г., рядовой.

РЕМИЗОВ Сергей Сергеевич, род. в 1910 г., Рязанская обл., Рязанская обл., г. Михайлов, на фронте с июля 1942 г.

РЕПИН Григорий Сергеевич, род. в 1918 г., Рязанская обл., Михайловский р-н, д. Красное Городище, на фронте с июня 1941 г.

РЕПИН Иван Сергеевич, род. в 1909 г., Рязанская обл., Михайловский р-н, д. Красное Городище, на фронте с июня 1941 года, рядовой, сапер, 40 сб, Ленинградский фронт, тяжело ранен. Награжден орденами Славы III степени, Отечественной войны II степени, медалями «За оборону Ленинграда», «За победу над Германией в Великой Отечественной войне 1941–1945 гг.».

РЕПИН Михаил Иванович, род. в 1926 г., Рязанская обл., Михайловский р-н, д. Красное Городище, на фронте с ноября 1943 г. Награжден орденом Отечественной войны II степени.

РЕПИН Николай Иванович, род. в 1920 г., Рязанская обл., Октябрьский р-н, д. Красное Городище, на фронте с декабря 1943 г.

РЕПИН Николай Иванович, род. в 1922 г., Рязанская обл., Октябрьский р-н, д. Красное Городище, на фронте с марта 1943 г.

РЕПИН Петр Мартынович, род. в 1907 г., Рязанская обл., Октябрьский р-н, д. Красное Городище , на фронте с июля 1944 г.

РЕПИН Сергей Викторович, род. в 1894 г., Рязанская обл., Михайловский р-н, д. Красное Городище, на фронте с ноября 1941 г.

РЕШЕТНИК Алексей Ефимович, род. в 1918 г., Белорусская ССР, на фронте с мая 1944 г.

РЕШЕТНИКОВ Павел Иванович, род. в 1915 г., Рязанская обл., Михайловский р-н, Октябрьский п/с, на фронте с июля 1941 г.

РИГИН Лев Степанович, род. в 1927 г., Рязанская обл., Рязанская обл., г. Михайлов, на фронте с ноября 1944 г., рядовой.

РИГИНА Софья Степановна, род. в 1921 г., Рязанская обл., г. Михайлов, на фронте с апреля 1942 г., рядовой.

РОБИН Петр Федорович, род. в 1922 г., Рязанская обл., Михайловский р-н, д. Марьино, на фронте с октября 1941 г.

РОБЫШЕВ Иван Михайлович, род. 4.04.1913 г., Рязанская обл.,

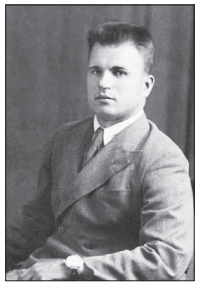

Михайловский р-н, с. Исканцы, на фронте с ноября 1942 г., мл. лейтенант, 15-я и 18-я пожарные команды г. Москвы. Награжден медалями «За оборону Москвы», «За боевые заслуги», «За победу над Германией в Великой Отечественной войне 1941–1945 гг.». После войны работал шофером в Михайловской конторе «Главмолоко».

РОГАЖОВ Николай Иванович, род. в 1925 г., Рязанская обл., Михайловский р-н, на фронте с января 1943 г.

РОГАЖОВА Анна Ивановна, род. в 1925 г., Рязанская обл., Михайловский р-н, д. Розвальнево, на фронте с апреля 1944 г.

РОГАЧЕВ Анатолий Михайлович, род. в 1914 г., Рязанская обл., Михайловский р-н, ст. сержант. Участвовал во взятии Берлина. Награжден медалями «За боевые заслуги», «За отвагу».

РОГАЧЕВ Василий Ефимович, род. в 1904 г., Рязанская обл., Михайловский р-н, д. Машково, на фронте с августа 1941 г.

РОГАЧЕВ Василий Ильич, род. в 1919 г., Рязанская обл., Михайловский р-н, Стрелецко-Высельский с/с. В Красную Армию призван в декабре 1939 г.

РОГАЧЕВ Василий Терентьевич, род. в 1924 г., Рязанская обл., Михайловский р-н, д. Узуновка, на фронте с сентября 1942 г., мл. сержант, ком. отд. пулеметной роты. Награжден орденом Отечественной войны II степени, медалью «За отвагу». Демобилизован в марте 1947 г.

РОГАЧЕВ Виктор Матвеевич, род. в 1924 г., Рязанская обл., г. Михайлов, на фронте с октября 1942 г.

РОГАЧЕВ Виктор Михайлович, род. в 1924 г., Рязанская обл., Рязанская обл., г. Михайлов, на фронте с октября 1942 г.

РОГАЧЕВ Виктор Тимофеевич, род. в 1925 г., на фронте с января 1943 г., ранен. Демобилизован в 1945 г. по ранению.

РОГАЧЕВ Владимир Николаевич, род. в 1925 г., Рязанская обл., г. Михайлов, на фронте с августа 1944 г.

РОГАЧЕВ Григорий Иванович, род. в 1913 г., Рязанская обл., Михайловский р-н, Щетининский с/с, на фронте с декабря 1942 г. Награжден орденом Отечественной войны I степени.

РОГАЧЕВ Егор Терентьевич, род. в 1925 г., Рязанская обл., Михайловский р-н, д. Узуновка, на фронте с января 1943 г.

РОГАЧЕВ Иван Иванович, род. в 1908 г., Рязанская обл., Михайловский р-н, с. Стубле, на фронте с июля 1941 г.

РОГАЧЕВ Николай Андреевич, род. в 1895 г., Рязанская обл., г. Михайлов, на фронте с февраля 1943 г.

Участник Парада Победы 24 июня 1945 г. на Красной площади в г. Москве

РОГАЧЕВ Николай Симонович, род. 7.05.1912 г., Рязанская обл., Михайловский р-н, д. Лукьяновка. В Красную Армию призван в 1934 г. На фронтах Великой Отечественной войны с августа 1942 г., подполковник, зам. ком. батальона по политчасти, парторг полка, 346 сд, Юго-Западный, 4-й Украинский, 1-й Прибалтийский фронты, ранен. Награжден орденами Отечественной войны I и II степени, Красной Звезды, медалями.

РОГАЧЕВ Петр Михайлович, род. в 1910 г., Рязанская обл., Михайловский р-н, на фронте с июня 1941 г.

РОГАЧЕВ Федор Филиппович, род. в 1927 г., Рязанская обл., Михайловский р-н, д. Узуновка, на фронте с декабря 1944 г.

РОГАЧЕВ Филипп Федорович, род. в 1904 г., Рязанская обл., Октябрьский р-н, Виленский с/с, на фронте с апреля 1942 г.

РОГОЖЕВ Николай Иванович, род. в 1927 г., Рязанская обл., Михайловский р-н, д. Розвальнево, на фронте с ноября 1944 г.

РОГОЖИН Алексей Андреевич, род. в 1924 г., Рязанская обл., Михайловский р-н, д. Татарки, на фронте с августа 1942 г., рядовой, наводчик станкового пулемета, 1-й Белорусский фронт. Награжден медалью «За отвагу».

РОГОЖИН Алексей Афанасьевич, род. в 1921 г., Рязанская обл., Михайловский р-н, д. Татарки. В Красную Армию призван в ноябре 1940 г., на фронте с 1941 г., рядовой. Награжден орденом Отечественной войны II степени, медалью «За боевые заслуги».

РОГОЖИН Алексей Васильевич, род. в 1926 г., Рязанская обл., Михайловский р-н, Новопанский с/с, на фронте с ноября 1943 г.

РОГОЖИН Василий Алексеевич, род. в 1898 г., Рязанская обл., Михайловский р-н, Новопанский с/с, на фронте с июня 1941 года, рядовой. Демобилизован в мае 1945 г.

РОГОЖИН Иван Афанасьевич, род. в 1923 г., Рязанская обл., Михайловский р-н, д.Татарки. В Красную Армию призван в октябре 1941 г.

РОГОЖИН Иван Николаевич, род. в 1907 г., Рязанская обл., Михайловский р-н, Новопанский с/с, на фронте с августа 1944 г.

РОГОЖИН Михаил Алексеевич, род. в 1892 г., Рязанская обл., Михайловский р-н, Новопанский с/с, на фронте с октября 1942 г.

РОГОЖИН Михаил Егорович, род. в 1919 г., Рязанская обл., Михайловский р-н, д. Татарки. В Красную Армию призван в январе 1940 г.

РОГОЖИН Петр Кузьмич, род. в 1917 г., Рязанская обл., Михайловский р-н, Новопанский с/с. В Красную Армию призван в октябре 1938 г. Участник советско-финляндской войны. На фронтах Великой Отечественной войны с июня 1941 г., гв. рядовой, автоматчик комендантской роты управления штаба. Награжден медалями «За боевые заслуги», «За отвагу».

РОГОЖИН Федор Михайлович, род. в 1905 г., Рязанская обл., Михайловский р-н, Новопанский с/с, на фронте с ноября 1942 г.

РОГОЖИН Федор Никифорович, род. в 1912 г., Рязанская обл., Михайловский р-н, д. Татарки, на фрогте с сентября 1941 г., рядовой.

РОГОЖКОВ Николай Васильевич, род. в 1926 г., Рязанская обл., Михайловский р-н, на фронте с ноября 1942 г.

РОДЕЙРО Перейро Мануэль,

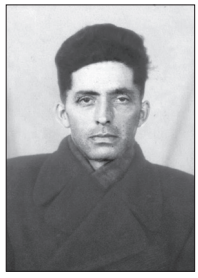

род. 21.07.1911 г., Испания, г. Эль Ферроль Неда, на фронте с декабря 1942 г., мл. лейтенант, ком. отделения, отряд особого назначения при обороне Кавказа. Награжден орденом Отечественной войны II степени, медалями «За оборону Кавказа», «За победу над Германией в Великой Отечественной войне 1941–1945 гг.». Демобилизован в марте 1946 г. После войны окончил Ленинградское военно-инженерное училище им. Жданова. Работал начальником цементного карьера на цементном заводе «Спартак» Михайловского района Рязанской области. Умер в 1988 г.

РОДИМОВ Александр Григорьевич, род. в 1920 г., Рязанская обл., Октябрьский р-н, Еринский с/с, на фронте с апреля 1942 г.

РОДИМОВ Алексей Григорьевич, род. 19.03.1919 г., Рязанская обл., Михайловский р-н, д. Ерино, на фронте с декабря 1941 г., автомоточасть. Участвовал в битве на Курской дуге. Награжден медалью «За отвагу».

РОДИМОВ Анатолий Степанович, род. в 1925 г., Рязанская обл., Михайловский р-н, на фронте с января 1943 г.

РОДИМОВ Дмитрий Андреевич, род. в 1912 г., Рязанская обл., Михайловский р-н, Октябрьский п/с, на фронте с декабря 1942 г.

РОДИМОВ Дмитрий Григорьевич, род. в 1910 г., Рязанская обл., Михайловский р-н, Октябрьский п/с, на фронте с января 1943 г., рядовой, пекарь, полевая хлебопекарня, 88 сд. Награжден медалью «За боевые заслуги».

РОДИМОВ Иван Васильевич, род. в 1925 г., Рязанская обл., Михайловский р-н, д. Ерино, на фронте с марта 1943 г., мл. сержант, нач. поста предупреждения. Награжден орденами Отечественной войны II степени, Красной Звезды.

РОДИМОВ Иван Михайлович, род. в 1903 г., Рязанская обл., Октябрьский р-н, Еринский с/с, на фронте с августа 1941 г., гв. рядовой, ездовой взвода управления командующего артиллерией, 5 гв. сд, Западный, Брянский, Калининский фронты, ранен. Награжден медалью «За боевые заслуги».

РОДИМОВ Иван Павлович, род. в 1914 г., Рязанская обл., Октябрьский р-н, Еринский с/с, на фронте с декабря 1942 г.

РОДИМОВ Михаил Александрович, род. в 1911 г., Рязанская обл., Октябрьский р-н, Еринский с/с, на фронте с августа 1941 г., в/ч № 2773.

РОДИМОВ Михаил Григорьевич,

род. в 1924 г., Рязанская обл., Михайловский р-н, д. Ерино, на фронте с сентября 1942 года, радист. Участвовал в Сталинградской, Курской битвах. Демобилизован в 1949 г. После войны работал электриком на цементном заводе «Спартак», п. Октябрьский.

РОДИМОВ Николай Григорьевич, род. в 1927 г., Рязанская обл.,

Михайловский р-н, д. Ерино, на фронте с декабря 1944 г.

РОДИМОВ Петр Андреевич, род. в 1912 г., Рязанская обл., Михайловский р-н, Еринский с/с, на фронте с июня 1941 г.

РОДИМОВ Степан Андреевич, род. в 1911 г., Рязанская обл., Михайловский р-н, Старопашенский с/с, на фронте с октября 1941 г.

РОДИМОВ Степан Андрианович, род. в 1908 г., Рязанская обл., Михайловский р-н, д. Ерино. Награжден орденом Отечественной войны I степени.

РОДИМОВ Степан Павлович, род. в 1901 г., Рязанская обл., Октябрьский р-н, Еринский с/с, на фронте с августа 1941 г.

РОДИМОВА Александра Григорьевна, род. в Рязанская обл., Михайловский р-н, д. Ерино, зенитчица. Участвовала во взятии Берлина.

РОДИН Александр Семенович, род. в 1924 г., Рязанская обл., г. Михайлов. Награжден орденом Отечественной войны I степени.

РОДИН Алексей Егорович, род. в 1919 г., Рязанская обл., Михайловский р-н, д. Марьино, на фронте с марта 1944 г. Награжден орденом Отечественной войны II степени.

РОДИН Алексей Иванович, род. в 1927 г., Рязанская обл., Михайловский р-н, д. Марьино, на фронте с декабря 1944 г.

РОДИН Андрей Павлович, род. в 1897 г., Рязанская обл., Михайловский р-н, д. Узуновка, на фронте с октября 1941 г.

РОДИН Валентин Павлович, род. в 1925 г., Рязанская обл., Михайловский р-н, с. Красное, на фронте с марта 1943 г.

РОДИН Василий Павлович, род. в 1924 г., Рязанская обл., Михайловский р-н, с. Ижеславль, на фронте с августа 1942 г.

РОДИН Василий Федорович, род. в 1920 г., Рязанская обл., Михайловский р-н, д. Марьино. В Красную Армию призван в сентябре 1940 г.

РОДИН Владимир Иванович, род. в 1925 г., Рязанская обл., Михайловский р-н, д. Марьино, на фронте с января 1943 г.

РОДИН Дмитрий Иванович, род. в 1919 г., Рязанская обл., Захаровский р-н, Лесковский с/с, на фронте с июня 1941 г., рядовой. Демобилизован в мае 1945 г.

РОДИН Дмитрий Михайлович, род. в 1913 г., Рязанская обл., Михайловский р-н, с. Ижеславль, на фронте с ноября 1942 г.

РОДИН Егор Егорович, род. в 1924 году, Рязанская обл., Михайловский р-н, д. Ново-Николаевка, на фронте с августа 1942 г.

РОДИН Иван Кириллович, род. в 1904 г., Рязанская обл., Михайловский р-н, д. Ново-Николаевка, на фронте с сентября 1941 г.

РОДИН Иван Федорович, род. в 1892 г., Рязанская обл., Михайловский р-н, д. Ново-Николаевка, на фронте с декабря 1942 г.

РОДИН Илья Яковлевич, род. в 1908 г., Рязанская обл., Михайловский р-н, д. Марьино, на фронте с сентября 1941 г.

РОДИН Козьма Семенович, род. в 1897 г., Рязанская обл., Михайловский р-н, д. Ново-Николаевка, на фронте с октября 1941 г.

РОДИН Михаил Никитович, род. в 1926 г., Рязанская обл., Михайловский р-н, д. Марьино, на фронте с ноября 1942 г.

РОДИН Никита Семенович, род. в 1900 г., Рязанская обл., Михайловский р-н, д. Марьино, на фронте с октября 1941 г., рядовой.

РОДИН Николай Иванович, род. в 1925 г., Рязанская обл., Михайловский р-н, с. Марьино, на фронте с января 1943 г.

РОДИН Николай Павлович, род. в 1926 г., Рязанская обл., Михайловский р-н, д. Ново-Николаевка, на фронте с ноября 1943 г.

РОДИН Николай Федорович, род. в 1920 г., Рязанская обл., Михайловский р-н, д. Марьино. В Красную Армию призван в октябре 1940 г.

РОДИН Николай Яковлевич, род. в 1924 г., Рязанская обл., Михайловский р-н, д. Марьино, на фронте с сентября 1942 г., ефрейтор, ком. пулеметного отд. Награжден орденом Отечественной войны II степени. Демобилизован в марте 1947 г.

РОДИН Николй Федорович, род. в 1920 г., Рязанская обл., Михайловский р-н, д. Марьино. В Красную Армию призван в октябре 1940 г. На фронте с 1941 г.

РОДИН Павел Алексеевич, род. в 1900 г., Рязанская обл., Михайловский р-н, Красновский с/с, на фронте с августа 1941 г.

РОДИН Петр Захарович, род. в 1914 г., Рязанская обл., Михайловский р-н, д. Волшута, на фронте с 1941 г., ком. орудия, ранен. Участвовал во взятии Кенигсберга, взятии Берлина. Награжден орденом Красной Звезды, медалями «За боевые за-

слуги», «За взятие Кенигсберга», «За взятие Берлина».

РОДИН Петр Макарович, род. в 1910 г., Рязанская обл., Михайловский р-н, д. Ново-Николаевка, на фронте с июня 1941 г.

РОДИН Петр Федорович, род. в 1893 г., Рязанская обл., Михайловский р-н, д. Ново-Николаевка, на фронте с января 1943 года, рядовой, стрелок. Награжден медалью «За отвагу».

РОДИН Петр Федотьевич, род. в 1922 г., Рязанская обл., Михайловский р-н, д. Марьино, на фронте с декабря 1941 г.

РОДИН Сергей Иванович, род. в 1907 году, Рязанская обл., р.п. Пронск, на фронте с сентября 1941 г.

РОДИН Степан Епифанович, род. в 1909 г., Рязанская обл., Михайловский р-н, Каморинский с/с, на фронте с июня 1941 г., рядовой. Демобилизован в октябре 1945 г.

РОДИН Степан Федорович, род. в 1897 г., Рязанская обл., Михайловский р-н, д. Ново-Николаевка, на фронте с апреля 1943 г.

РОДИН Федор Егорович, род. в 1897 г., Рязанская обл., Михайловский р-н, д. Марьино, на фронте с марта 1942 г.

РОДИН Федор Федорович, род. в 1923 г., Рязанская обл., Михайловский р-н, д. Марьино, на фронте с декабря 1941 г.

РОДИН Яков Игнатович, род. в 1907 г., Рязанская обл., Михайловский р-н, д. Костыли, на фронте с августа 1941 г.

РОДИНОВ Михаил Трофимович, род. в 1924 г., Рязанская обл., Михайловский р-н, д. Бекленевка, на фронте с августа 1942 г.

РОДИОНОВ Александр Николаевич, род. в 1899 г., Рязанская обл., Михайловский р-н, Новопанский с/с, на фронте с октября 1941 г.

РОДИОНОВ Александр Тимофеевич, род. в 1909 г., Рязанская обл., Михайловский р-н, Еринский с/с, на фронте с августа 1942 г.

РОДИОНОВ Александр Федорович, род. в 1911 г., Рязанская обл., Михайловский р-н, Еринский с/с, на фронте с июля 1941 г.

РОДИОНОВ Алексей Григорьевич, род. в 1927 г., Рязанская обл., Михайловский р-н, д. Ерино, на фронте с декабря 1944 г.

РОДИОНОВ Алексей Федорович, род. в 1908 г., Рязанская обл., Михайловский р-н, Еринский с/с, на фронте с августа 1942 г.

РОДИОНОВ Андрей Иванович, род. в 1919 г., Рязанская обл., Михайловский р-н, с. Прудская. В Красную Армию призван в декабре 1939 г. Награжден орденом Отечественной войны I степени.

РОДИОНОВ Дмитрий Михайлович, род. в 1912 г., Рязанская обл., Михайловский р-н, с. Прудская, на фронте с октября 1943 г.

РОДИОНОВ Захар Акимович, род. в 1903 г., Рязанская обл., Михайловский р-н, д. Ново-Николаевка, на фронте с октября 1941 г.

РОДИОНОВ Михаил Максимович, род. в 1902 г., Рязанская обл., Михайловский р-н, д. Красное Городище, на фронте с августа 1941 г., рядовой.

РОДИОНОВ Михаил Трофимович, род. в 1906 г., Рязанская обл., Михайловский р-н, Октябрьский п/с, на фронте с июля 1941 г.

РОДИОНОВ Митрофан Федорович, род. в 1902 г., г. Воронеж, на фронте с ноября 1941 г., рядовой.

РОДИОНОВ Никифор Яковлевич, род. в 1916 г., Рязанская обл., Октябрьский р-н, д. Красное Городище, на фронте с апреля 1943 г.

РОДИОНОВ Николай Дмитриевич, род. в 1904 г., Рязанская обл., ст. Михайлов, на фронте с июня 1941 г., рядовой. Демобилизован в мае 1945 г.

РОДИОНОВ Николай Ильич, род. в 1914 г., Рязанская обл., Михайловский р-н, Октябрьский п/с, на фронте с июня 1941 г.

РОДИОНОВ Николай Федорович, род. в 1925 г., Рязанская обл., Михайловский р-н, д. Ерино, на фронте с марта 1943 г.

РОДИОНОВ Николай Яковлевич, род. в 1921 г., Рязанская обл., Михайловский р-н, д. Красное Городище, на фронте с января 1942 г.

РОДИОНОВ Петр Акимович, род. в 1912 г., Рязанская обл., Михайловский р-н, д. Ново-Николаевка, на фронте с октября 1941 г.

РОДИОНОВ Сергей Михайлович, род. в 1925 г., Рязанская обл., Михайловский р-н, д. Красное Городище, на фронте с декабря 1942 г.

РОДИОНОВ Федор Тимофеевич, род. в 1904 г., Рязанская обл., Михайловский р-н, Еринский с/с, на фронте с октября 1941 г.

РОДИОНОВА Клавдия Ларионовна, род. в 1923 г., Рязан-

ская обл., Михайловский р-н, с. Пушкари, на фронте с мая 1942 года, ефрейтор, кладовщик склада боепитания, 853 бао. Награждена медалью «За боевые заслуги».

РОДИЧЕВ Дмитрий Андреевич, род. в 1912 г., Рязанская обл., Михайловский р-н, Октябрьский п/с, на фронте с ноября 1942 г.

РОДИЧЕВ Дмитрий Кузьмич, род. в 1904 г., Рязанская обл., Михайловский р-н, Октябрьский п/с, на фронте с марта 1942 г.

РОДКИН Иван Данилович, род. 5.06.1924 г., Рязанская обл., Михайловский р-н, с. Проне-Городище, на фронте с августа 1942 г., тяжело ранен. Участвовал в битве на Курской дуге. Награжден орденом Отечественной войны II степени. Демобилизован в 1944 году.

РОДКИН Николай Евдокимович, род. в 1920 г., Рязанская обл., Михайловский р-н, с. Проне-Городище. В Красную Армию призван в январе 1941 г.

РОДКИН Сергей Евдокимович, род. в 1907 г., Рязанская обл., Октябрьский р-н, с. Проне-Городище, на фронте с июля 1944 г.

РОДНЕВ Дмитрий Кузьмич, род. в 1904 г., Рязанская обл., Октябрьский р-н, Октябрьский п/с, на фронте с марта 1942 г.

РОДОТОВ Александр Иванович, род. в 1924 г., Рязанская обл., Михайловский р-н, д. Марьино, на фронте с сентября 1942 г.

РОДЫГИН Григорий Иванович, род. в 1898 г., Рязанская обл., Михайловский р-н, с. Стрелецкие Выселки, на фронте с октября 1942 г., рядовой, стрелок, 436 сп, 155 сд, Калининский фронт, дважды тяжело ранен. Награжден медалями «За отвагу», «За победу над Германией в Великой Отечественной войне 1941–1945 гг.».

РОДЫГИН Иван Константинович, род. в 1899 г., Рязанская обл., Михайловский р-н, с. Стрелецкие Выселки, на фронте с октября 1941 г.

РОДЮШКИН Андрей Иванович, род. в 1904 г., Рязанская обл., г. Михайлов, на фронте с октября 1941 г.

РОЕВ Петр Петрович, род. в 1920 году, Рязанская обл., г. Михайлов. В Красную Армию призван в октябре 1940 г., на фронте с 1941 г., 169 сп.

РОЖДЕСТВЕНСКИЙ Василий Григорьевич, род. в 1907 г., Рязанская обл., г. Михайлов, на фронте с октября 1941 г.

РОЖДЕСТВЕНСКИЙ Владимир Иванович, род. в 1926 г., Рязанская обл., г. Михайлов, на фронте с ноября 1942 г., рядовой.

РОЖДЕСТВЕНСКИЙ Иван Иванович, род. в 1920 г., Рязанская обл., Михайловский р-н, Козловский с/с, на фронте с мая 1942 г.

РОЖДЕСТВЕНСКИЙ Николай Петрович, род. 29.12.1913 г., Рязанская обл., г. Михайлов, на фронте с 1941 г., мл. лейтенант, ком. взвода, Юго-Западный фронт. После войны работал мастером в Михайловской школе механизации сельского хозяйства.

РОЖДЕСТВЕНСКАЯ Клавдия Семеновна, род. в 1917 г., Рязанская обл., г. Михайлов, на фронте с декабря 1943 г.

РОЖИН Степан Кузьмич, род. в 1899 г., Рязанская обл., Октябрьский р-н, Виленский с/с, на фронте с декабря 1942 г.

РОЖКОВ Василий Никифорович, род. в 1913 г., Рязанская обл., Михайловский р-н, с. Стрелецкие Выселки, на фронте с января 1942 г.

РОЖКОВ Евгений Сергеевич, род. в 1925 г., Рязанская обл., г. Михайлов. Награжден орденом Отечественной войны II степени.

РОЖКОВ Иван Егорович, род. в 1912 г., Рязанская обл., Михайловский р-н, Щетининский с/с, на фронте с августа 1941 г.

РОЖКОВ Михаил Алексеевич, род. в 1922 г., Рязанская обл., Михайловский р-н, п. цемзавода «Спартак», на фронте с апреля 1941 г.

РОЖКОВ Михаил Иванович, род. в 1893 г., Рязанская обл., Михайловский р-н, с. Печерниковские Выселки, на фронте с октября 1941 г., рядовой, санитар санитарной роты. Награжден медалью «За отвагу».

Из наградного листа: *«Наградить санитара санитарной роты Рожкова Михаила Ивановича за то, что вынес с поля боя под минометно-артиллерийским огнем противника 15 раненых бойцов и офицеров с их личным оружием»*.

РОЖКОВ Николай Алексеевич, род. в 1899 г., Рязанская обл., Михайловский р-н, д. Свистово, на фронте с октября 1941 г.

РОЖКОВ Николай Николаевич, род. 19.12.1924 г., Рязанская обл., Михайловский р-н, Октябрьский

п/с, на фронте с 1942 г., 235-й конвойный полк НКВД, г. Куйбышев, 153 отд. батальон НКВД, г. Саратов, 53-й погранотряд, г. Даурия, Забайкалье. Воевал на Забайкальском фронте. Участвовал войне с Японией. Награжден орденом Отечественной войны II степени. Демобилизован в 1948 году. После войны работал директором школы в с. Маково.

РОЖНОВ Александр Васильевич, род. в 1920 г., Рязанская обл., Михайловский р-н, п. Октябрьский. Награжден орденом Отечественной войны II степени.

РОЖНОВ Алексей Егорович, род. в 1915 г., Рязанская обл., г. Михайлов, на фронте с июня 1941 г., рядовой. Демобилизован в мае 1945 г.

РОЖНОВ Алексей Ульянович, род. в 1909 г., Рязанская обл., Михайловский р-н, Виленский с/с, на фронте с июня 1941 г.

РОЖНОВ Василий Васильевич, род. в 1921 г., Рязанская обл., Михайловский р-н. В Красную Армию призван в январе 1940 г., на фронте с 1941 г., гв. ст. лейтенант, ком. батареи, 129 гв. ап, 61 гв. сд, Воронежский, Юго-Западный фронты, ранен под Сталинградом. Награжден орденами Красной Звезды, Отечественной войны II степени, медалями «За отвагу», «За боевые заслуги».

РОЖНОВ Григорий Кузьмич, род. в 1926 г., Рязанская обл., Михайловский р-н, д. Серебрянь, на фронте с ноября 1943 г.

РОЖНОВ Михаил Алексеевич, род. 9.08.1922 г., Рязанская обл., Михайловский р-н, с. Стрелецкие Выселки, на фронте с 1941 года, ком. взвода, Юго-Западный фронт. Награжден орденом Отечественной войны I степени, медалями «За освобождение Варшавы», «За победу над Германией в Великой Отечественной войне 1941–1945 гг.». Демобилизован в декабре 1946 г. После войны работал главврачом Михайловской районной больницы.

РОЖНОВ Николай Алексеевич, род. в 1925 г., Рязанская обл., Михайловский р-н, с. Стрелецкие Выселки, на фронте с января 1943 года, гв. мл. лейтенант, ком. пулеметного взвода, 101 гв. сп, 35 гв. сд, 1-й Белорусский фронт. Награжден орденами Отечественной войны II степени, Красной Звезды.

РОЖНОВ Николай Михайлович, род. в 1905 г., Рязанская обл., Октябрьский р-н, с. Зайчино, на фронте с июня 1943 г.

РОЖНОВ Николай Петрович, род. в 1920 г., Рязанская обл., Михайловский р-н, с. Журавли. В Красную Армию призван в январе 1941 г.

РОЖНОВ Павел Егорович, род. в 1915 г., Рязанская обл., Михайловский р-н, с. Стрелецкие Выселки, на фронте с июня 1941 г.

РОЗАНОВ Иван Михайлович, род. в 1909 г., Рязанская обл., Михайловский р-н, с. Зайчино, на фронте с июня 1941 г., рядовой, наводчик 45-мм орудия, 309 сп, Ленинградский фронт, трижды тяжело ранен. Награжден орденом Отечественной войны II степени, медалями «За оборону Ленинграда», «За победу над Германией в Великой Отечественной войне 1941–1945 гг.».

РОЗАНОВ Николай Михайлович, род. в 1905 г., Рязанская обл., Михайловский р-н, д. Колчево, на фронте с февраля 1943 г.

РОЗЕНБЕРГ Андрей Соломонович, род. в 1910 г., Рязанская обл., г. Михайлов, на фронте с сентября 1941 г.

РОЗЕНБЕРГ Клара Васильевна, род. в 1924 г., Рязанская обл., г. Михайлов, на фронте с мая 1942 г.

РОЗЕНКОВ Григорий Сергеевич, род. в 1902 г., Рязанская обл., Михайловский р-н, п. Змеинка, на фронте с ноября 1941 г.

РОКШЕЕВ Николай Григорьевич, род. в 1913 г., Рязанская обл., Михайловский р-н, Октябрьский п/с, на фронте с октября 1941 г.

РОМАЗАНОВ Виктор Иванович, род. в 1919 г., Рязанская обл., Рязанская обл., г. Михайлов. В Красную Армию призван в феврале 1940 г.

РОМАНЕНКОВ Трофим Алексеевич, род. 21.04.1913 г., Великолукская обл., Кунынский р-н, д. Пески, на фронте с февраля 1942 года, мл. лейтенант, ком. взвода, Сталинградский, 2-й Прибалтийский, Ленинградский фронты, дважды ранен, дважды контужен. Награжден орденом Славы III степени, медалями «За оборону Ленинграда», «За победу над Германией в Великой Отечественной войне 1941–1945 гг.». После войны работал диспетчером на Чапаевский машинно-тракторной станции.

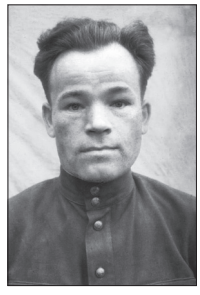

РОМАНЕНКО Александр Михайлович, род. в 1913 г., Рязанская обл., г. Михайлов, на фронте с июня 1943 г.

РОМАНОВ Алексей Михайлович, род. в 1910 г., Рязанская обл., Михайловский р-н, Стрелецко-Высельский с/с, на фронте с июня 1941 г., рядовой.

РОМАНОВ Василий Семенович, род. в 1926 г., Рязанская обл., Михайловский р-н, д. Кукуй, на фронте с декабря 1944 г.

РОМАНОВ Виктор Николаевич, род. в 1926 г, Рязанская обл., Михайловский р-н, с. Хавертово, на фронте с ноября 1943 г.

РОМАНОВ Владимир Максимович, род. в 1920 г., Рязанская обл., Михайловский р-н, д. Лесищи. В Красную Армию призван в ноябре 1940 г.

РОМАНОВ Владимир Михайлович, род. в 1925 г., Рязанская обл., г. Михайлов, на фронте с января 1943 г., мл. лейтенант, ком. взвода, 1064 зап, 23 зад, 1-й Украинский фронт. Награжден орденом Красной Звезды.

РОМАНОВ Владимир Сергеевич, род. в 1927 г., Рязанская обл., Михайловский р-н, Поярковский с/с, на фронте с ноября 1944 г.

РОМАНОВ Григорий Николаевич, род. 9.01.914 г., Смоленская обл., Издешковский р-н, д. Зеленино, на фронте с июня 1941 г., ст. лейтенант, ст. вет. фельдшер, Западный, Северо-Западный, Кавказский, 1-й Белорусский фронты, дважды ранен. Награжден орденом Отечественной войны I степени, медалями «За освобождения Варшавы», «За боевые заслуги», «За взятие Берлина», «За победу над Германией в Великой Отечественной войне 1941–1945 гг.». После войны работал директором Михайловской инкубаторно-птицеводческой станции.

РОМАНОВ Дмитрий Петрович, род. в 1917 г., Рязанская обл., Михайловский р-н, с. Маково. В Красную Армию призван в 1938 г., на фронте с июня 1941 года, гв. ст. сержант, механик-водитель бронемашины. Награжден орденом Красной Звезды, медалью «За отвагу».

РОМАНОВ Егор Иванович, род. в 1898 г., Рязанская обл., г. Михайлов, на фронте с мая 1943 г.

РОМАНОВ Иван Захарович, род. в 1909 г., Рязанская обл., Михайловский р-н, д. Ново-Николаевка, на фронте с сентября 1941 г.

РОМАНОВ Иван Никитович, род. в 1893 г., Рязанская обл., Михайловский р-н, с. Хавертово, на фронте с сентября 1942 г.

РОМАНОВ Иван Семенович, род. в 1924 г., Рязанская обл., Михайловский р-н, д. Кукуй, на фронте с августа 1942 г.

РОМАНОВ Иван Сергеевич, род. в 1922 г., Рязанская обл., Михайловский р-н, с. Поярково, на фронте с июня 1943 г. Награжден орденом Отечественной войны I степени.

РОМАНОВ Михаил Иванович, род. в 1895 г., Рязанская обл., г. Михайлов, на фронте с июня 1942 г.

РОМАНОВ Михаил Павлович, род. в 1923 г., Рязанская обл., Михайловский р-н, с. Маково, на фронте с сентября 1942 г.

РОМАНОВ Михаил Степанович, род. в 1926 г., Рязанская обл., Октябрьский р-н, д. Кукуй, на фронте с июля 1944 г.

РОМАНОВ Николай Григорьевич, род. в 1924 г., Рязанская обл., Михайловский р-н, с. Пушкари, на фронте с августа 1942 г.

РОМАНОВ Николай Михайлович, род. в 1926 г., Рязанская обл., Октябрьский р-н, Еринский с/с, на фронте с января 1944 г.

РОМАНОВ Николай Петрович, род. в 1901 г., Рязанская обл., Михайловский р-н, Новопанский с/с, на фронте с сентября 1941 г.

РОМАНОВ Николай Семенович, род. в 1926 г., Рязанская обл., Михайловский р-н, д. Кукуй, на фронте с декабря 1944 г.

РОМАНОВ Николай Степанович, род. в 1925 г., Рязанская обл., Михайловский р-н, д. Ново-Николаевка, на фронте с января 1943 г.

РОМАНОВ Павел Петрович, род. в 1925 г., Рязанская обл., Михайловский р-н, с. Новопанское, на фронте с марта 1943 г., гв. ефрейтор, автоматчик, 2-й и 3-й Украинские фронты. Награжден орденом Отечественной войны II степени, медалью «За отвагу».

РОМАНОВ Петр Иванович, род. в 1903 г., Рязанская обл., Михайловский р-н, Поярковский с/с, на фронте с августа 1941 г.

РОМАНОВ Петр Михайлович, род. в 1906 г., Рязанская обл., Михайловский р-н, с. Маково, на фронте с августа 1941 г.

РОМАНОВ Ростислав Михайлович, род. в 1905 г., Рязанская обл., г. Михайлов, на фронте с июня 1941 г., рядовой. Демобилизован в мае 1945 г.

РОМАНОВ Сергей Данилович, род. в 1899 г., Рязанская обл., Михайловский р-н, Поярковский с/с, на фронте с августа 1942 г.

РОМАНОВ Сергей Петрович, род. в 1927 г., Рязанская обл., Михайловский р-н, с. Маково, на фронте с декабря 1944 г.

РОМАНОВ Степан Дмитриевич, род. в 1900 г., Рязанская обл., Михайловский р-н, Поярковский с/с, на фронте с марта 1942 года.

РОМАНЬКОВ Михаил Илларионович, род. в 1926 г., Рязанская обл., Михайловский р-н, с. Горностаевка, на фронте с ноября 1943 г., рядовой, разведчик, 1-й Белорусский фронт, тяжело ранен. Награжден орденом Отечественной войны II степени, медалями «За боевые заслуги», «За победу над Германией в Великой Отечественной войне 1941–1945 гг.».

РОМАШЕВ Павел Петрович, род. в 1925 г., Рязанская обл., Михайловский р-н, Новопанский с/с.

РОМАШИН Иван Александрович, род. в 1919 г., Рязанская обл., Захаровский р-н, Плахинский с/с, на фронте с июня 1941 г., рядовой. Демобилизован в мае 1945 г.

РОМАШИН Иван Захарович, род. в 1909 г., Рязанская обл., Михайловский р-н, д. Ново-Николаевка, на фронте с декабря 1942 г.

РОМАШИН Николай Фадеевич, род. в 1920 г., Рязанская обл., Михайловский р-н, с. Аннино.

РОМАШИН Сергей Ильич, род. в 1898 г., Рязанская обл., Михайловский р-н, Слободской с/с, на фронте с октября 1941 г.

РОМАШКИН Александр Антонович, род. в 1925 г., Рязанская обл., Михайловский р-н, с. Зайчино, на фронте с декабря 1942 г., рядовой, связной, Волховский фронт. Награжден медалью «За отвагу».

РОМАШКИН Алексей Васильевич, род. в 1923 г., Рязанская обл., Михайловский р-н, Фирюлевский с/с, на фронте с октября 1941 г., гв. сержант, ком. отд. разведки. Награжден медалью «За отвагу».

РОМАШКИН Алексей Дмитриевич, род. в 1905 г., Рязанская обл., Михайловский р-н, Фирюлевский с/с, на фронте с августа 1941 г.

РОМАШКИН Антон Павлович, род. в 1894 г., Рязанская обл., Михайловский р-н, с. Зайчино, на фронте с октября 1942 г.

РОМАШКИН Гавриил Григорьевич, род. в 1896 г., Рязанская обл., Михайловский р-н, Фирюлевский с/с, на фронте с февраля 1943 г., рядовой, орудийный номер, Центральный, Белорусский фронты. Награжден медалью «За отвагу».

РОМАШКИН Дмитрий Дмитриевич, род. в 1922 г., Рязанская обл., Михайловский р-н, Фирюлевский с/с, на фронте с декабря 1941 г., мл. сержант, старший телефонист бронепоезда № 690, Сталинградский, Южный, 1-й, 4-й Украинские фронты. Награжден орденами Красной Звезды, Отечественной войны I и II степени, медалью «За боевые заслуги». Демобилизован в январе 1947 г.

РОМАШКИН Михаил Григорьевич, род. в 1921 г., Рязанская обл., Михайловский р-н, Фирюлевский с/с. В Красную Армию призван в апреле 1941 г., в/ч № 9656.

РОМАШКИН Михаил Федорович, род. в 1922 г., Рязанская обл., Михайловский р-н, Фирюлевский с/с, на фронте с мая 1942 г. Демобилизован в январе 1947 г.

РОМАШКИН Николай Дмитриевич, род. в 1924 г., Рязанская обл., Михайловский р-н, Фирюлевский с/с, на фронте с августа 1942 г.

РОМАШКИН Сергей Антонович, род. в 1916 г., Рязанская обл., Михайловский р-н, Фирюлевский с/с, на фронте с июня 1941 г.

РОМАШКИН Федор Антипович, род. в 1892 г., Рязанская обл., Михайловский р-н, Фирюлевский с/с, на фронте с марта 1943 года.

РОМАШОВ Михаил Павлович, род. в 1923 г., Рязанская обл., Рязанская обл., г. Михайлов, на фронте с ноября 1941 г.

РОСЛОВ Николай Михайлович, род. в 1925 г., Рязанская обл., г. Михайлов, на фронте с ноября 1943 г., рядовой.

РОСЛОВА Вера Михайловна, род. в 1921 г., Рязанская обл., г. Михайлов, на фронте с июня 1941 г., рядовой.

РОСТЕГАЕВ Михаил Иванович, род. в 1908 г, Рязанская обл., Михайловский р-н, д. Серебрянь, на фронте с июля 1941 г.

РОЩИН Александр Никитович, род. в 1919 г., Рязанская обл., Михайловский р-н, с. Козловка. Красную Армию призван в октя-

бре 1939 г. Награжден орденом Отечественной войны II степени.

РОЩИН Александр Павлович, род. в 1913 г., Рязанская обл., Михайловский р-н, Виленский с/с, на фронте с июня 1941 г., рядовой.

РОЩИН Алексей Андреевич, род. в 1926 г., Рязанская обл., Михайловский р-н, Виленский с/с, на фронте с марта 1944 г.

РОЩИН Алексей Павлович, род. в 1914 г., Рязанская обл., Михайловский р-н, Козловский с/с, на фронте с августа 1941 г.

РОЩИН Алексей Петрович, род. в 1927 г., Рязанская обл., Михайловский р-н, с. Виленка, на фронте с ноября 1944 г. Награжден орденом Отечественной войны II степени.

РОЩИН Андрей Васильевич, род. в 1903 г., Рязанская обл., Михайловский р-н, Виленский с/с, на фронте с августа 1941 г.

РОЩИН Василий Павлович, род. в 1920 г., Рязанская обл., Михайловский р-н, Козловский с/с. В Красную Армию призван в октябре 1940 г.

РОЩИН Василий Степанович, род. в 1925 г., Рязанская обл., Михайловский р-н, Виленский с/с, на фронте с января 1943 г., гв. мл. сержант, телефонист, 87 гв. ап, Сталинградский, Юго-Западный, 3-й Украинский, 1-й Белорусский фронты. Награжден орденом Отечественной войны II степени, двумя медалями «За отвагу». Демобилизован в июне 1949 г.

Из наградного листа: *«Мл. сержант Рощин Василий Степанович в период уличных боев в г. Берлине 27 апреля 1945 г., разведуя здания, находившиеся в нейтральной зоне, в одном из подвалов обнаружил засевших автоматчиков противника. Бросив в подвал гранату, вскочил туда, убил из карабина двух гитлеровцев, а трех солдат с одним станковым пулеметом и тремя автоматами доставил в штаб. Командир 87 гв. артиллерийского Краснознаменного Поздненского полка гв. майор Ярмак. 19.05.45 г.»*.

РОЩИН Константин Степанович, род. в 1911 г., Рязанская обл., Михайловский р-н, Козловский с/с, на фронте с августа 1941 г.

РОЩИН Михаил Александрович, род. в 1927 г., Рязанская обл., Михайловский р-н, Козловский с/с, на фронте с ноября 1944 г.

РОЩИН Михаил Иванович, род. в 1925 г., Рязанская обл., Михайловский р-н, Козловский с/с, на фронте с марта 1943 г. Демобилизован в апреле 1949 г.

РОЩИН Николай Николаевич, род. в 1925 г., Рязанская обл., Михайловский р-н, с. Козловка, на фронте с января 1943 г. Демобилизован в июне 1949 г.

РОЩИН Николай Степанович, род. в 1920 г., Рязанская обл., Михайловский р-н, с. Виленка. В Красную Армию призван в октябре 1940 г., Тихоокеанский флот. На фронте с 1941 г. Награжден орденом Отечественной войны II степени.

РОЩИН Павел Иванович, род. в 1926 г., Рязанская обл., Михайловский р-н, д. Дугинка, на фронте с апреля 1944 г.

РОЩИН Петр Кузьмич, род. в 1894 г., Рязанская обл., Михайловский р-н, с. Хавертово, на фронте с марта 1943 г., рядовой, телефонист батареи управления, Волховский, Брянский, Воронежский, 1-й Украинский фронты, трижды ранен. Награжден орденом Красной Звезды, медалями «За боевые заслуги», «За отвагу».

РОЩИН Сергей Александрович, род. в 1912 г., Рязанская обл., Михайловский р-н, Козловский с/с, на фронте с июня 1941 г.

РОЩИН Сергей Кириллович, род. в 1911 г., Рязанская обл., Михайловский р-н, Печерниковский с/с, на фронте с апреля 1943 г.

РОЩИНА Анна Александровна, род. в 1924 г., Рязанская обл., Михайловский р-н, Козловский с/с, на фронте с июля 1943 г., гв. ефрейтор, повар, 106 гв. сд, 3-й Украинский фронт. Награждена медалью «За боевые заслуги».

Из наградного листа: *«Гвардии ефрейтор Рощина на службе поваром в автороте. За период боевых действий 106 кв. сд проявила себя смелым и мужественным воином. Отлично готовит и обслуживает личный состав роты и, кроме того, работает на автомашине в качестве шофера. Умело выводит машину из-под обстрела и бомбежки вражеских самолетов. Ефрейтор Рощина достойна к представлению правительственной награды. Командир 320 огатр гв. лейтенант Чернов. 26 апреля 1945 г.»*.

РУБАНОВ Николай Иванович, род. в 1903 г., Рязанская обл., Михайловский р-н, д. Щеголево, на фронте с июня 1941 г., рядовой.

РУБЦОВ Иван Федорович (Фролович), род. в 1904 г., Рязанская обл., Октябрьский р-н, Помозовский с/с, на фронте с августа 1941 г.

РУДАВИН Аким Тимофеевич, род. в 1905 г., Рязанская обл.,

Михайловский р-н, Щетининский с/с, на фронте с июня 1941 г.

РУДАВИН Антон Иванович, род. в 1910 г., Рязанская обл., г. Михайлов. Награжден орденом Отечественной войны I степени.

РУДАВИН Даниил Иванович, род. в 1901 г., Рязанская обл., Михайловский р-н, с. Рачатники, на фронте с сентября 1941 г., рядовой, 1057 сп, 57 сд, Западный фронт, тяжело ранен. Награжден медалью «За боевые заслуги». После войны работал старшим кондуктором ст. Михайлов, Московско-Донбасской ж/д.

РУДАВИН Иван Петрович, род. в 1920 г., Рязанская обл., Михайловский р-н, Рачатниковский с/с. В Красную Армию призван в феврале 1939 г., на фронте с 1941 г., мл. лейтенант, ком. взвода разведки, 44 ап, 125 сд, Ленинградский фронт, ранен. Награжден орденом Красной Звезды, медалью «За оборону Ленинграда», «За боевые заслуги», «За отвагу».

РУДАВИНА Александра Ивановна, род. в 1921 г., Рязанская обл., Михайловский р-н, с. Щетиновка. Награждена орденом Отечественной войны II степени.

РУДАКОВ Иван Никитович, род. в 1904 г., Рязанская обл., Михайловский р-н, с. Стрелецкие Выселки, на фронте с октября 1941 г.

РУДЕНКО Федор Иванович, род. в 1903 г., Рязанская обл., Октябрьский р-н, с. Маково, на фронте с августа 1941 г.

РУДИ Филипп Яковлевич, род. в 1905 г., Рязанская обл., Михайловский р-н, Октябрьский п/с, на фронте с октября 1941 г., рядовой.

РУДИКОВ Ярослав Егорович, род. в 1896 г., Рязанская обл., Михайловский р-н, с. Печерниковские Выселки, на фронте с октября 1941 г.

РУДНЕВ Даниил Владимирович, род. в 1901 г., Рязанская обл., Михайловский р-н, Чуриковский с/с, на фронте с июня 1941 года, рядовой. Демобилизован в мае 1945 г.

РУКОВ Дмитрий Васильевич, род. в 1912 г., Рязанская обл., Михайловский р-н, Стрелецко-Высельский с/с, на фронте с июня 1941 г.

РУЛЕВ Александр Федорович, род. в 1922 года, г. Рязань, на фронте с января 1942 г.

РУЛЕВ Геннадий Иванович, род. в 1902 г., Московская обл., г. Волоколамск, на фронте с августа 1944 г.

РУМНОВ Иван Михайлович, род. в 1902 году, г. Москва. Демобилизован в январе 1945 г.

РУМЯНЦЕВ Алексей Филиппович, род. в 1914 г., Рязанская обл., Михайловский р-н, Помозовский с/с, на фронте с июня 1941 г. Награжден орденом Отечественной войны II степени.

РУМЯНЦЕВ Алексей Михайлович, род. в 1893 г., Рязанская обл., Октябрьский р-н, Стрелецко-Высельский с/с, на фронте с января 1944 г.

РУМЯНЦЕВ Валентин Семенович, род. в 1925 г., Рязанская обл., Михайловский р-н, на фронте с января 1943 г., мл. сержант, Западный фронт, тяжело ранен. Награжден орденом Славы III степени. После войны работал электромонтером завода «Спартак».

Из наградного листа: *«Младший сержант Румянцев Валентин Семенович на фронте находится с 3.11.1943 по 24.12.43 года в составе 22 сп, 9 сд Западного фронта в должности 1-го номера противотанкового ружья. 24 декабря 1943 г. в боях под г. Витебск, отражая танковую атаку немцев, мл. сержант Румянцев В.С. из противотанкового ружья поджег один немецкий легкий танк. В бою был тяжело ранен в левую ногу и отправлен на излечение в эвакогоспиталь № 328. Капитан Шатыгин. 18 августа 1945 г.».*

РУМЯНЦЕВ Григорий Андреевич, род. в 1899 г., Рязанская обл., г. Михайлов, на фронте с ноября 1941 г., рядовой, санитар, 588-й хирургический полевой подвижной госпиталь, Западный, Юго-Западный, 1-й Украинский фронты. Награжден медалью «За боевые заслуги».

РУМЯНЦЕВ Николай Михайлович, род. в 1919 году, Рязанская обл., Рязанская обл., г. Михайлов. В Красную Армию призван в декабре 1939 г., на фронте с 1941 года, ст. лейтенант, ком. паркового взвода, Северо-Западный, 2-й Прибалтийский фронты. Награжден орденом Красной Звезды, медалями «За отвагу», «За боевые заслуги», «За победу над Германией в Великой Отечественной войне 1941–1945 гг.». Демобилизован в 1945 г. После войны работал заведующим Михайловской областной школой механизации сельского хозяйства, начальником Михайловской автошколы.

РУМЯНЦЕВ Петр Евдокимович, род. в 1908 г., Рязанская обл., Михайловский р-н, с. Стрелецкие Выселки, на фронте с сентября 1941 г., мл. лейтенант, ком. взвода, 173 сд, 24А, Западный, Сталинградский фронты, дважды тяжело ранен. Награжден медалью «За боевые заслуги».

РУМЯНЦЕВ Семен Михайлович, род. в 1898 г., Рязанская обл., Михайловский р-н, Октябрьский с/с, на фронте с октября 1941 г.

РУМЯНЦЕВ Степан Антонович, род. в 1900 г., Рязанская обл., Михайловский р-н, Октябрьский с/с, на фронте с мая 1942 г.

РУНОВ Алексей Михайлович, род. в 1918 г., Рязанская обл., Михайловский р-н, п. Змеинка. В Красную Армию призван в 1938 г., на фронте с 1941 г., сержант, ст. оружейный мастер армейской арт. мастерской № 163. Награжден орденами Красной Звезды, Отечественной войны II степени, медалью «За боевые заслуги».

РУНОВ Василий Андреевич, род. в 1907 г., Рязанская обл., Михайловский р-н, с. Стрелецкие Выселки, на фронте с июня 1941 года, рядовой, стрелок, 171 сп, 32 сд. Награжден медалью «За отвагу».

РУНОВ Василий Павлович, род. в 1913 г., Рязанская обл., Михайловский р-н, с. Стрелецкие Выселки, на фронте с сентября 1941 года, сержант, ком. орудия, 1095 сп, 324 сд. Награжден медалью «За боевые заслуги».

РУНОВ Григорий Михайлович, род. в 1911 г., Рязанская обл., Октябрьский р-н, Стрелецко-Высельский с/с, на фронте с апреля 1942 г.

РУНОВ Егор Осипович, род. в 1917 г., Рязанская обл., Октябрьский р-н, Стрелецко-Высельский с/с, на фронте с декабря 1943 г.

РУНОВ Иван Митрофанович, род. в 1897 г., Рязанская обл., г. Михайлов, на фронте с мая 1942 г.

РУНОВ Иван Михайлович, род. в 1904 г., Рязанская обл., Михайловский р-н, Еринский с/с, на фронте с сентября 1942 г.

РУНОВ Иван Павлович, род. в 1918 г., Рязанская обл., Михайловский р-н, Стрелецко-Высельский с/с, на фронте с июля 1941 г.

РУНОВ Иван Семенович, род. в 1925 г.,Рязанская обл., Михайловский р-н, Стрелецко-Высельский с/с, на фронте с января 1943 г. Награжден орденом Отечественной войны II степени.

РУНОВ Михаил Иванович, род. в 1919 г., Рязанская обл., Михайловский р-н, Стрелецко-Высельский с/с. В Красную Армию призван в декабре 1939 г., на фронте с июня 1941 г. Награжден орденом Отечественной войны I степени.

РУНОВ Михаил Иванович, род. в 1923 г., Рязанская обл., Михайловский р-н, Стрелецко-Высельский с/с, на фронте с марта 1942 г., рядовой, второй номер минометного расчета батареи, Калининский фронт. Награжден орденом Отечественной войны II степени, медалью «За отвагу».

РУНОВ Николай Григорьевич, род. в 1924 г., Рязанская обл., Михайловский р-н, с. Стрелецкие Выселки, на фронте с августа 1942 г. Награжден орденом Отечественной войны I степени.

РУНОВ Николай Михайлович, род. в 1923 г., Рязанская обл., г. Михайлов, на фронте с октября 1941 г. Награжден орденом Отечественной войны II степени.

РУНОВ Николай Петрович, род. в 1925 г., Рязанская обл., Михайловский р-н, Стрелецко-Высельский с/с, на фронте с января 1943 г.

РУНОВ Николай Петрович, род. в 1927 г., Рязанская обл., Михайловский р-н, Стрелецко-Высельский с/с, на фронте с декабря 1944 г.

РУНОВ Петр Алексеевич, род. в 1898 г., Рязанская обл., Михайловский р-н, с. Стрелецкие Выселки, на фронте с октября 1941 г.

РУНОВ Петр Егорович, род. в 1917 г., Рязанская обл., Михайловский р-н, Старопашенский с/с, на фронте с июля 1941 г. Награжден орденом Отечественной войны II степени.

РУНОВ Петр Федорович, род. в 1903 г., Рязанская обл., Михайловский р-н, с. Стрелецкие Выселки, на фронте с октября 1941 г.

РУНОВ Филипп Егорович, род. в 1899 г., Рязанская обл., Михайловский р-н, с. Стрелецкие Выселки, на фронте с октября 1941 г.

РУНОВ Филипп Иосифович (Осипович), род. в 1900 г., Рязанская обл., Михайловский р-н, с. Стрелецкие Выселки, на фронте с августа 1941 г.

РУСАКОВ Александр Алексеевич, род. в 1921 г., Рязанская обл., Михайловский р-н, д. Бояринцево. В Красную Армию призван в октябре 1940 г., на фронте с 1941 года, сержант, ком. радиоотделения, 81 ад. Награжден медалью «За боевые заслуги».

РУСАКОВ Василий Матвеевич, род. в 1908 г., Рязанская обл., Октябрьский р-н, Помозовский с/с, на фронте с августа 1941 г.

РУСАКОВ Иван Захарович, род. в 1923 г., Рязанская обл., Михайловский р-н, Виленский с/с, на фронте с ноября 1941 г.

РУСАКОВ Лаврентий Павлович,

род. 21.01.1917 года, Смоленская обл., Батуринский р-н, д. Гуторова, на фронте с июня 1941 г., мл. лейтенант, парторг батальона. Награжден орденами Красной Звезды, Отечественной войны II степени, медалью «За победу над Германией в Великой Отечественной войне 1941–1945 гг.». После войны рабьотал бригадиром на Михайловском комбинате стройматериалов.

РУСАКОВ Юрий Андреевич, род. в 1927 г., Рязанская обл., Михайловский р-н, д. Бояринцево, на фронте с ноября 1944 г.

РУСИН Дмитрий Максимович, род. в 1901 г., Рязанская обл., Михайловский р-н, Каморинский с/с, на фронте с сентября 1941 г.

РУСИН Сергей Моисеевич, род. в 1908 г., Рязанская обл., Михайловский р-н, Каморинский с/с, на фронте с августа 1941 г.

РУСЬКОВ Василий Федорович, род. в 1923 г., Рязанская обл., Михайловский р-н, с. Студенец, на фронте с января 1942 г., в/ч № 427.

РУЩАЛЬЩИКОВ Иван Федорович, род. в 1927 г., Рязанская обл., Михайловский р-н, с. Студенец, на фронте с ноября 1944 г.

РЧЕС Герасим Иванович, род. в 1909 г., на фронте с июня 1944 года, рядовой.

РЧЕС Дмитрий Иванович, род. в 1902 г., на фронте с июня 1944 года, рядовой.

РЫБАКОВ Алексей Александрович, род. в 1925 г., Рязанская обл., Михайловский р-н, Слободской с/с, на фронте с декабря 1942 г.

РЫБАКОВ Василий Петрович, род. в 1919 г., Рязанская обл., Михайловский р-н, Слободский с/с. В Красную Армию призван в декабре 1939 г.

РЫБАКОВ Иван Назарович, род. в 1906 г., Рязанская обл., Михайловский р-н, Слободской с/с, на фронте с июня 1941 г.

РЫБАКОВ Кузьма Иванович, род. в 1906 г., Рязанская обл., Михайловский р-н, Слободской с/с, на фронте с июля 1941 г. мл. сержант, наводчик орудия, 732 сп, 285 сд, дважды ранен. Награжден орденом Славы III степени, медалью «За боевые заслуги».

Из наградного листа: *«Младший сержант Рыбаков Кузьма Иванович, работая наводчиком 76-мм пушки, в бою с немецкими захватчиками в Восточной Пруссии с 19.01.45 г. показал образцы мужества и геройства. 23.01.45 г. при переправе через реку в р-не нас. пункта Шелонен точной наводкой уничтожил две огневые точки противника с их расчетом. В р-не барского двора Бумбинегофен огнем своей пушки обеспечил стрелковое подразделение в отражении 2 контратак. 24.01.45 г. в р-не нас. пункта Лобица участвовал в отражении контратаки противника. 26.01.45 г. в р-не нас. пункта Шулькайм подавил 3 огневые точки и уничтожил до 10-ти гитлеровцев. Достоин правительственной награды – ордена Славы III степени. Командир 732 полка подполковник Харитонов. 8 февраля 1945 г.».*

РЫБАКОВ Максим Михайлович, род. в 1907 г., Рязанская обл., Михайловский р-н, Слободской с/с, на фронте с августа 1941 г.

РЫБАКОВ Тимофей Макарович, род. в 1907 г., Рязанская обл., Михайловский р-н, Слободской с/с, на фронте с июля 1941 г.

РЫБАКОВ Трофим Максимович, род. в 1899 г., Рязанская обл., Михайловский р-н, Слободской с/с, на фронте с августа 1942 г.

РЫЖЕВ Иван Яковлевич, род. в 1905 г., Рязанская обл., Октябрьский р-н, Виленский с/с, на фронте с марта 1944 г.

РЫЖЕНКОВ Алексей Николаевич, род. в 1907 г., Рязанская обл., г. Михайлов, на фронте с мая 1942 г.

РЫЖЕНКОВ Анатолий Александрович, род. в 1921 г., Рязанская обл., Михайловский р-н, Рязанская обл., г. Михайлов. В Красную Армию призван в ноябре 1940 г. Награжден орденом Отечественной войны II степени.

РЫЖЕНКОВ Иван Демидович, род. в 1904 г., Ярославская обл., на фронте с мая 1943 г.

РЫЖИКОВ Константин Иванович, род. в 1924 г., Горьковская обл., на фронте с мая 1943 г.

РЫЖОВ Василий Яковлевич, род. в 1926 г., Рязанская обл., Михайловский р-н, с. Зайчино, на фронте с декабря 1943 г., рядовой. Награжден орденом Отечественной войны II степени, медалью «За боевые заслуги».

РЫЖОВ Владимир Никанорович,

род. 16.11.1921 года, Рязанская обл., Михайловский р-н, д. Внуково, на фронте с июля 1941 г., старшина, ком. взвода, Западный фронт. Награжден медалью «За победу над Германией в Великой Отечественной войне 1941–1945 гг.». После войны работал учителем 7-летней школы в слободе Самодуровка.

РЫЖОВ Владимир Николаевич, род. в 1915 г., Рязанская обл., Михайловский р-н, д. Иваньково. Награжден орденом Отечественной войны II степени.

РЫЖОВ Владимир Сергеевич, род. в 1927 г., Рязанская обл., Михайловский р-н, д. Колчево, на фронте с декабря 1944 г., часть ПВО.

РЫЖОВ Иван Алексеевич, род. в 1914 г., Рязанская обл., Михайловский р-н, Виленский с/с, на фронте с августа 1941 г.

РЫЖОВ Иван Сергеевич, род. в 1916 г., Рязанская обл., Михайловский р-н, Виленский с/с. Участник советско-финляндской войны, на фронте с июня 1941 г., сержант, ком. отделения. Награжден орденом Отечественной войны II степени, медалью «За отвагу».

РЫЖОВ Иван Яковлевич, род. в 1905 г., Рязанская обл., Михайловский р-н, Виленский с/с, на фронте с октября 1942 г.

РЫЖОВ Михаил Гаврилович, род. в 1901 г., Рязанская обл., Михайловский р-н, Щетининский с/с, на фронте с мая 1942 г.

РЫЖОВ Павел Григорьевич, род. в 1917 г., Рязанская обл., Михайловский р-н, Голдинский с/с. Награжден орденом Отечественной войны I степени.

РЫЖОВ Петр Егорович, род. в 1916 г., Рязанская обл., Михайловский р-н, Виленский с/с, на фронте с июня 1941 г.

РЫЖОВ Сергей Максимович, род. в 1927 г., Рязанская обл., Михайловский р-н, д. Колчево, на фронте с декабря 1944 г.

РЫКОВ Василий Константинович, род. в 1895 г., Рязанская обл., Михайловский р-н, Еринский с/с, на фронте с апреля 1942 г., рядовой.

РЫЧАЛОВ Игнат Михайлович, род. 2.10.1908 г., Рязанская обл., Михайловский р-н, д. Телятники, на фронте с августа 1942 г., пулеметная рота. Награжден орденом Отечественной войны II степени.

РЫЧАЛОВ Петр Васильевич, род. в 1908 г., Рязанская обл., Михайловский р-н, д. Прудские Выселки, на фронте с сентября 1941 г.

РЫЧАЛОВ Петр Леонтьевич, род. в 1915 г., Рязанская обл., Михайловский р-н, с. Прудская, на фронте с июня 1942 г., гв. рядовой, шофер, 25 гв. мехп. Награжден орденом Отечественной войны II степени, медалями «За отвагу», «За боевые заслуги».

Из боевой характеристики: *«За время боевых действий в районе г. Оппельн подвозил боеприпасы, вывозил раненых под обстрелом противника, лично участвовал в бою в районе Крайсдорф и Россельвиц, показывая смелость и отвагу».*

РЫЧАЛОВ Федор Михайлович, род. в 1918 г., Рязанская обл., г. Михайлов, на фронте с июня 1941 г., рядовой.

РЯБЕЛЕВ Иван Александрович, род. в 1910 г., Рязанская обл., Михайловский р-н, д. Розвальнево, на фронте с ноября 1943 г.

РЯБЕНКОВ Николай Петрович, род. в 1902 г., Рязанская обл., Михайловский р-н, Слободской с/с, на фронте с марта 1942 г.

РЯБИКИН Ал. Матвеевич, род. в 1923 г., Рязанская обл., Михайловский р-н, Стрелецко-Высельский с/с, на фронте с декабря 1941 г.

РЯБИКИН Александр Алексеевич, род. в 1901 г., Рязанская обл., г. Михайлов, на фронте с декабря 1941 г.

РЯБИКИН Алексей Дмитриевич, род. в 1902 г., Рязанская обл., г. Михайлов, на фронте с августа 1941 г.

РЯБИКИН Василий Андреевич, род. в 1906 г., Рязанская обл., Михайловский р-н, с. Стрелецкие Выселки, на фронте с июля 1941 г.

РЯБИКИН Василий Константинович, род. в 1895 г., Рязанская обл., Октябрьский р-н, Еринский с/с, на фронте с апреля 1942 г.

РЯБИКИН Виктор Васильевич, род. в 1920 г., Рязанская обл., Михайловский р-н, В Красную Армию призван в сентябре 1940 года, на фронте с 1941 г., ст. сержант, мастер авиавооружения. Награжден орденом Отечественной войны II степени, двумя медалями «За боевые заслуги».

Из наградного листа: *«Наградить медалью «За боевые заслуги» мастера авиавооружения 1-й авиаэскадрильи Рябикина Виктора Васильевича за то, что во время*

нахождения в составе действующей армии безотказно обслужил 765 боевых самолетовылетов, за грамотную эксплуатацию вооружения самолета ИЛ-2, добросовестное отношение к своим служебным обязанностям».

РЯБИКИН Владимир Иванович, род. в 1925 г., Рязанская обл., г. Михайлов, на фронте с декабря 1942 г., рядовой, наводчик, 64 сд, Калининский, 1-й Белорусский фронты, ранен. Награжден орденами Отечественной войны II степени, Красной Звезды, медалью «За отвагу».

РЯБИКИН Дмитрий Дмитриевич, род. в 1920 г. В Красную Армию призван в октябре 1940 г. На фронте с 1941 г.

РЯБИКИН Дмитрий Тимофеевич, род. в 1907 г., Рязанская обл., Михайловский р-н, с. Стрелецкие Выселки, на фронте с июня 1941 г.

РЯБИКИН Иван Андреевич, род. в 1893 г., Рязанская обл., Михайловский р-н, с. Стрелецкие Выселки, на фронте с октября 1941 г.

РЯБИКИН Иван Михайлович, род. в 1893 г., Рязанская обл., г. Михайлов, на фронте с августа 1942 г.

РЯБИКИН Михаил Филиппович, род. в 1909 г., Рязанская обл., г. Михайлов, на фронте с сентября 1941 г.

РЯБИКИН Николай Дмитриевич, род. в 1911 г., Рязанская обл., г. Михайлов, на фронте с августа 1941 г.

РЯБИКИН Петр Васильевич, род. в 1906 г., Рязанская обл., г. Михайлов, на фронте с июня 1941 г., гв. сержант, Сталинградский, Западный, Центральный, 1-й Украинский фронты, ранен. Награжден орденом Красной Звезды, медалью «За оборону Сталинграда».

РЯБИКИН Петр Тимофеевич, род. в 1894 г., Рязанская обл., Михайловский р-н, с. Стрелецкие Выселки, на фронте с апреля 1942 г., ст. сержант, стрелок, 136 сд, Западный, 3-й Белорусский, 1-й Дальневосточный фронты. Участник войны с Японией. Награжден орденом Красной Звезды, медалями «За боевые заслуги», «За отвагу».

РЯБИКИН Сергей Дмитриевич, род. в 1918 г. Рязанская обл., г. Михайлов, на фронте с июня 1941 г., рядовой. Награжден орденом Отечественной войны II степени. Демобилизован в мае 1945 г.

РЯБИКИН Федор Максимович, род. в 1911 г., Рязанская обл., Михайловский р-н, с. Стрелецкие Выселки, на фронте с июля 1941 г.

РЯБИКИНА Анна Васильевна, род. в 1918 г., Рязанская обл., г. Михайлов, на фронте с апреля 1942 г., ефрейтор, ранена. Награждена медалью «За боевые заслуги».

РЯБИКИНА Евдокия Александровна, род. в 1921 г., Рязанская обл., г. Михайлов, на фронте с 1943 г., медсестра. Награждена орденом Отечественной войны II степени.

РЯБИКОВ Иван Николаевич, род. в 1927 г., Рязанская обл., Михайловский р-н, Печерников-Высельский с/с, на фронте с ноября 1944 г.

РЯБОВ Александр Сергеевич, род. в 1923 г., Рязанская обл., Рязанская обл., г. Михайлов, на фронте с ноября 1941 г.

РЯБОВ Александр Федорович, род. в 1924 г., Рязанская обл., Михайловский р-н, Помозовский с/с, на фронте с октября 1942 г., гв. ефрейтор, телефонист, 3-й Украинский фронт. Награжден медалью «За боевые заслуги».

РЯБОВ Александр Яковлевич, род. в 1925 г., Рязанская обл., Михайловский р-н, д. Серебрянь, на фронте с марта 1943 г. Награжден орденом Отечественной войны II степени.

РЯБОВ Алексей Федорович, род. в 1925 г., Рязанская обл., Михайловский р-н, д. Серебрянь, на фронте с января 1943 г. Награжден орденом Отечественной войны II степени.

РЯБОВ Анатолий Петрович, род. в 1898 г., Рязанская обл., Октябрьский р-н, Стрелецко-Высельский с/с, на фронте с сентября 1943 г.

РЯБОВ Василий Алексеевич, род. в 1922 г., Рязанская обл., Октябрьский р-н, Помозовский с/с, на фронте с апреля 1942 г.

РЯБОВ Василий Васильевич, род. 30.09.1921 г., Рязанская обл., Михайловский р-н, с. Большое Свистово. В Красную Армию призван в сентябре 1939 г., на фронте с июля 1941 г., сержант, 2-й Белорусский фронт. Участвовал в битве под Москвой, Сталинградской битве, битве на Курской дуге. Награжден орденами Красной Звезды, Отечественной войны I степени, медалями «За боевые заслуги», «За отвагу». Демобилизован в 1945 г.

РЯБОВ Василий Дементьевич, род. в 1919 г., Рязанская обл., Чапаевский р-н, на фронте с июня 1941 г., рядовой. Демобилизован в мае 1945 г.

РЯБОВ Василий Иванович, род. 5.03.1913 г., Рязанская обл., Михайловский р-н, д. Иваньково, на фронте с апреля 1941 г., капитан, ком. аэродромной роты, Северо-Западный, 1-й Белорусский фронты. Награжден орденами Красной Звезды, Отечественной войны II степени, медалью «За победу над Германией в Великой Отечественной войне 1941–1945 гг.». Демобилизован в ноябре 1946 г. После войны работал секретарем парторганизации колхоза «Спартак» Михайловского района.

РЯБОВ Василий Иванович, род. в 1922 г., Рязанская обл., г. Михайлов. В Красную Армию призван в августе 1940 г.

РЯБОВ Василий Петрович, род. в 1919 г., Рязанская обл., Михайловский р-н, Помозовский с/с, на фронте с ноября 1941 г.

РЯБОВ Владимир Алексеевич, род. 26.07.1901 года, Рязанская обл., Михайловский р-н, с. Свистово. Ушел добровольцем на фронт в сентябре 1941 г., сержант, телефонист, 163-я Ромненско-Киевская ордена Ленина, Краснознаменная, ордена Суворова, ордена Кутузова сд, Западный, Воронежский фронты. Участвовал в Курской битве, освобождении Киева, Чехословакии, воевал в Румынии, Венгрии, Австрии. Награжден орденом Красной Звезды, медалями «За отвагу», «За боевые заслуги». После войны работал директором пункта «Заготзерно», Рязанская обл., г. Михайлов.

РЯБОВ Георгий Алексеевич, род. 26.06.1924 г., Рязанская обл., Михайловский р-н, п. Первомайский, на фронте с июня 1941 года, рядовой, 50 ап, 27А. Демобилизован в мае 1945 г.

РЯБОВ Дмитрий Федорович, род. в 1921 г., Рязанская обл., г. Михайлов. В Красную Армию призван в декабре 1940 г., на фронте с 1941 г., ст. сержант, механик авиационного звена управления. Награжден орденами Отечественной войны II степени, Красной Звезды, медалью «За отвагу».

РЯБОВ Иван Дмитриевич, род. в 1923 г., Рязанская обл., Михайловский р-н, д. Свистово, на фронте с декабря 1941 г.

РЯБОВ Иван Филиппович, род. в 1920 г., Рязанская обл., Михайловский р-н, д. Свистово. В Красную Армию призван в сентябре 1940 г., на фронте с 1941 г., 156 сд. Награжден орденом Отечественной войны II степени, медалью «За победу над Германией в Великой Отечественной войне 1941–1945 гг.».

РЯБОВ Матвей Иванович, род. в 1919 г., Рязанская обл., Захаровский р-н, Федоровский с/с, на фронте с июня 1941 г., рядовой.

РЯБОВ Николай Владимирович, род. в 1926 г., Рязанская обл., г. Михайлов, на фронте с мая 1944 г., железнодорожные войска. Демобилизован в мае 1945 г.

РЯБОВ Николай Ефимович, род. в 1922 г., Рязанская обл., Михайловский р-н, с. Николаевка, на фронте с 1941 г., ранен. Награжден орденом Отечественной войны I степени. Демобилизован в августе 1942 г. по ранению. После войны работал кладовщиком Федоровского отделения совхоза им. Ильича.

РЯБОВ Николай Сергеевич, род. в 1927 г., Рязанская обл., Михайловский р-н, д. Свистово, на фронте с ноября 1944 г.

РЯБОВ Николай Федорович, род. в 1927 г., Рязанская обл., г. Михайлов, на фронте с ноября 1944 г.

РЯБОВ Федор Иванович, род. в 1902 г., Московская обл., Октябрьский р-н, с. Серебрянь, на фронте с июня 1942 г., ст. лейтенант, 48 гв. сп, 17 гв. сд, 3-й Белорусский фронт. Награжден двумя орденами Отечественной войны II степени, медалью «За отвагу».

РЯБОВ Федор Семенович, род. в 1893 г., Рязанская обл., Михайловский р-н, Помозовский с/с, на фронте с октября 1942 г.

РЯБОВ Федор Степанович, род. в 1913 г., Рязанская обл., Михайловский р-н, д. Николаевка, на фронте с 1942 г., наводчик орудия, артиллерист, 16 сд.

РЯБОВА Татьяна Павловна, род. в 1907 г., Рязанская обл., Михайловский р-н, Октябрьский п/с, на фронте с октября 1942 г., рядовой. Награждена орденом Отечественной войны II степени.

РЯБОГИН Николай Васильевич, род. в 1922 г., Рязанская обл., г. Михайлов. В Красную Армию призван в ноябре 1940 г.

РЯБУХИН Иван Александрович, род. в 1906 г., Сталинградская обл., на фронте с декабря 1943 г.

РЯБЧИКОВ Александр Васильевич, род. в 1919 г., Рязанская обл.,

Чапаевский р-н, с. Поздное, на фронте с июня 1941 г., рядовой.

РЯБЫШЕВ Владимир Константинович, род. в 1920 г., Рязанская обл., Михайловский р-н, на фронте с ноября 1941 г., рядовой.

РЯБЫШЕВ Дмитрий Александрович, род. 12.10.1918 г., Рязанская обл., г. Михайлов, на фронте с 1941 г., рядовой, стрелок. В 1941 г. боях под Вязьмой попал в плен, бежал. Три года воевал в партизанском отряде в Югославии. Весной 1945 г. партизанский отряд соединился с советскими войсками. Воевал на Белорусском фронте, участвовал в освобождении Югославии. Награжден орденом Отечественной войны II степени. Демобилизован в 1946 г. После войны работал на заводе «Серп и молот» в Москве, затем в Ленинграде.

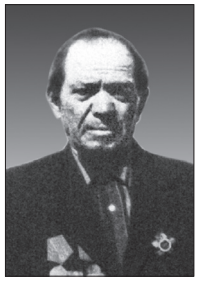

РЯЖЕВСКИЙ Иван Степанович, род. в 1924 г., Рязанская обл., Михайловский р-н, с. Стубле, на фронте с августа 1942 г.

РЯЖСКИЙ Алексей Степанович, род. в 1903 г., Рязанская обл., Михайловский р-н, с. Стубле, на фронте с августа 1941 г.

РЯЖСКИЙ Николай Александрович, род. в 1925 г., Рязанская обл., Михайловский р-н, Бычковский с/с, на фронте с января 1944 г., рядовой.

РЯЖСКИЙ Степан Иванович, род. в 1897 г., Рязанская обл., Михайловский р-н, с. Стубле, на фронте с июля 1942 г.

РЯЗАНОВ Андрей Александрович, род. в 1904 г., Рязанская обл., г. Михайлов, на фронте с апреля 1944 г., рядовой.

РЯЗАНОВ Михаил Филиппович, род. 22.07.1918 г., Рязанская обл., Чапаевский р-н, д. Напольные Выселки, на фронте с июня 1941 года, капитан, воздушный стрелок, ком. батареи, Юго-Западный, Брянский, Центральный фронты. Награжден орденом Красной Звезды, медалями «За освобождение Варшавы», «За победу над Германией в Великой Отечественной войне 1941–1945 гг.». После войны работал инженером на Михайловском цементном заводе.

РЯЗАНОВ Петр Ильич, род. в 1916 г., Рязанская обл., Михайловский р-н, Грязновский с/с. Награжден орденом Отечественной войны II степени.

РЯЗАНЦЕВ Дмитрий Тимофеевич, род. 1.11.1926 г., Липецкая обл., Данковский р-н, с. Березовка, на фронте с 1943 г., сержант, механик-водитель Т-34, 1-й Украинский фронт, контужен. Участвовал в форсировании рек Одера, Вислы, во взятии Берлина. Награжден орденами Отечественной войны I и II степени, Красной Звезды, медалями «За отвагу», «За освобождение Праги», «За победу над Германией Великой Отечественной войне 1941–1945 гг.». Демобилизован в 1945 г. После войны работал инспектором районного отдела социального обеспечения.

Из наградного листа: *«Участвуя в операции бригады в составе 1-го Украинского фронта по уничтожению немецко-фашистских захватчиков с 12.01 по 18.01.45 года, при прорыве глубокоэшелонированной обороны противника на Сандомирском плацдарме и взятии г. Кельце сержант Рязанцев проявил образцы отваги и мужества».*

РЯЗАНЦЕВ Михаил Филиппович, род. в 1918 году, Рязанская обл., Михайловский р-н, Грязновский с/с, на фронте с июля 1942 г., рядовой.

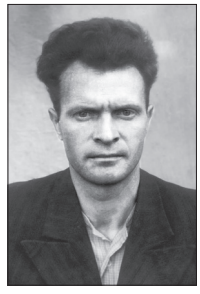

С

САБЛИН Кузьма Петрович, род. в 1906 г., Рязанская обл., Михайловский р-н, Слободской с/с, на фронте с октября 1941 г., рядовой, орудийный номер, Ленинградский, 4-й Украинский, 1-й Белорусский фронты, ранен. Награжден орденом Красной Звезды, двумя медалями «За отвагу».

САБЛИН Матвей Петрович, род. в 1911 г., Рязанская обл., Михайловский р-н, Слободской с/с, на фронте с января 1942 г.

САБЛИН Николай Петрович, род. в 1926 г., Рязанская обл., Михайловский р-н, Поярковский с/с, на фронте с ноября 1942 г., гв. рядовой, автоматчик. Награжден орденом Отечественной войны II степени, медалями «За отвагу», «За боевые заслуги».

САВАТЕЕВ Михаил Дмитриевич, род. в 1904 г., Рязанская обл., Михайловский р-н, д. Малая Дорогинка, на фронте с октября 1941 г., гв. мл. сержант, санинструктор, Юго-Западный, 1-й Украинский фронты, дважды ранен. Участник войны с Японией. Награжден медалями «За отвагу», «За победу над Германией в Великой Отечественной войне 1941–1945 гг.». Демобилизован в сентябре 1945 г. После войны работал в колхозе им. Ленина. Умер в сентябре 1978 г. Похоронен в с. Глинки.

САВАТЕЕВ Сергей Николаевич, род. 19.01.1926 г., Рязанская обл., д. Большая Дорогинка, на фронте с декабря 1943 г., шофер, 1-й Белорусский фронт. Освобождал Польшу, участвовал во взятии Берлина. Демобилизован в 1950 г. Награжден орденом Отечественной войны II степени, медалями «За боевые заслуги», «За отвагу», «За освобождение Варшавы», «За взятие Берлина», «За победу над Германией в Великой Отечественной войне 1941–1945 гг.». Демобилизован в 1950 г. После войны работал в колхозе, д. Большая Дорогинка.

САВЕЛЬЕВ Александр Макарович, род. в 1923 г., Рязанская обл., Михайловский р-н, на фронте с января 1942 г., рядовой, связист, контужен. Награжден медалью «За боевые заслуги». Демобилизован в марте 1947 г.

САВЕЛЬЕВ Василий Андреевич, род. в 1911 г., Рязанская обл., Михайловский р-н, д. Шанчерово, на фронте с 1941 г.

САВЕЛЬЕВ Иван Трофимович, род. в 1913 г., Рязанская обл., Михайловский р-н, д. Студенец, на фронте с августа 1941 г.

САВЕЛЬЕВ Иван Филиппович, род. в 1924 г., Рязанская обл., Михайловский р-н, д. Студенец, на фронте с августа 1942 г., сержант, ком. отд. радиосвязи управления, Воронежский, 1-й, 4-й Украинские фронты. Награжден орденами Отечественной войны II степени, Красной Звезды, медалью «За отвагу». Демобилизован в июне 1950 г.

САВЕЛЬЕВ Михаил Дмитриевич, род. в 1918 г., Рязанская обл., Михайловский р-н, Помозовский с/с. В Красную Армию призван в 1938 г., на фронте с августа 1941 г., капитан, пом. нач. политотдела тыловых частей и учреждений, 254 сд, Северо-Западный фронт, Юго-Западный, 2-й Белорусский фронты, тяжело ранен. Награжден орденами Красной Звезды, Отечественной войны I и II степени, медалью «За боевые заслуги».

Герой Советского Союза

САВЕЛЬЕВ Михаил Иванович,

род. 24.01.1896 года, Рязанская обл., Михайловский р-н, с. Поярково. Участник Гражданской войны. На фронтах Великой Отечественной войны с 1941 г., генерал-лейтенант, зам. командующего 7 мех. армии, Западный, Забайкальский, 1-й, 2-й, 3-й Украинские фронты, участвовал в освобождении Киева, Праги. Звание Героя Советского Союза присвоено 8 сентября 1945 г. Участник войны с Японией. Награжден двумя орденами Ленина, четырьмя орденами Красного Знамени, орденом Суворова I степени, двумя орденами Суворова II степени, орденом

Отечественной войны I степени, двумя орденами Красной Звезды, 30 иностранными орденами и медалями. Умер 23.09.1970 г.

САВЕЛЬЕВ Николай Захарович, род. в 1921 г., Рязанская обл., Михайловский р-н. В Красную Армию призван в октябре 1940 г.

САВЕЛЬЕВ Николай Иванович, род. в 1918 г., Рязанская обл., Октябрьский р-н, Октябрьский п/с. В Красную Армию призван в июле 1941 г.

САВЕЛЬЕВ Николай Сергеевич, род. в 1899 г., Рязанская обл., Михайловский р-н, Щетининский с/с, на фронте с октября 1941 г.

САВЕЛЬЕВ Олег Захарович, род. в 1924 г., Рязанская обл., Михайловский р-н, Красновский с/с, на фронте с августа 1942 г.

САВЕЛЬЕВ Павел Алексеевич, род. в 1899 г., Рязанская обл., Михайловский р-н, с. Проне-Городище, на фронте с октября 1941 г.

САВЕЛЬЕВ Сергей Захарович, род. в 1915 г., Рязанская обл., Михайловский р-н, с. Красное. В Красную Армию призван в марте 1937 г., ст. лейтенант, ком. штабной батареи, 218 ап, 361 сд. Награжден орденом Отечественной войны II степени, медалью «За отвагу».

САВЕНКОВ Михаил Яковлевич, род. в 1925 г., Рязанская обл., Михайловский р-н, с. Грязное. Награжден орденом Отечественной войны II степени.

САВИН Александр Михайлович, род. 21.12.1918 г., Рязанская обл., Михайловский р-н, с. Щетиновка, на фронте с 1941 г., инженер-капитан, Калининский, Брянский, Центральный, 1-й

Белорусский фронты. Участвовал в обороне Москвы, Сталинградской и Курской битвах, освобождении Белоруссии, форсировании реки Днепр. Награжден орденами Красного Знамени, Отечественной войны I и II степени, четырьмя орденами Красной Звезды, двумя медалями «За боевые заслуги», медалями «За оборону Москвы», «За оборону Сталинграда», «За победу над Германией в Великой Отечественной войне 1941–1945 гг.». После войны награжден медалью «За освоение целинных земель». В 1977 г. уволен в запас. Умер 13.08.2000 г. Похоронен в г. Санкт-Петербурге, на Волковском кладбище.

САВИН Александр Степанович, род. в 1926 г., Рязанская обл., Михайловский р-н, Щетининский с/с, на фронте с ноября 1943 г., ефрейтор, телефонист, ранен. Награжден орденом Отечественной войны II степени, двумя медалями «За отвагу».

САВИН Алексей Васильевич, род. в 1916 г., Рязанская обл., Михайловский р-н, Печерниковский с/с. Награжден орденом Отечественной войны II степени.

САВИН Алексей Егорович, род. в 1921 г., Рязанская обл., Михайловский р-н, Стрелецко-Высельский с/с. В Красную Армию призван в ноябре 1939 г.

САВИН Алексей Ефимович, род. в 1895 г., Рязанская обл., Михайловский р-н, Новопанский с/с, на фронте с июля 1942 г.

САВИН Алексей Иванович, род. в 1925 г., Рязанская обл., Михайловский р-н, на фронте с января 1943 г.

САВИН Алексей Михайлович, род. в 1924 г., Рязанская обл., Михайловский р-н, Стрелецко-Высельский с/с, на фронте с сентября 1942 г. Демобилизован в мае 1949 г.

САВИН Андрей Яковлевич, род. в 1897 г., Рязанская обл., Михайловский р-н, д. Николаевка, на фронте с сентября 1941 г.

САВИН Борис Яковлевич, род. в 1894 г., Рязанская обл., Михайловский р-н, д. Локня, на фронте с октября 1942 г.

САВИН Василий Андреевич, род. в 1908 г., Рязанская обл., Михайловский р-н, Поярковский с/с, на фронте с июля 1941 г.

САВИН Василий Григорьевич, род. в 1924 г., Рязанская обл., Михайловский р-н, Фирюлевский с/с, на фронте с августа 1942 г.

САВИН Василий Дмитриевич, род. в 1924 г., Рязанская обл., Михайловский р-н, Новопанский с/с, на фронте с августа 1942 г.

САВИН Василий Никифорович, род. в 1922 г., Рязанская обл., Михайловский р-н, д. Николаевка, на фронте с декабря 1942 г.

САВИН Василий Петрович, род. в 1924 г., Рязанская обл., Михайловский р-н, с. Ижеславль, на фронте с августа 1942 г., мл. сержант, ком. отд. разведки, Волховский, Брянский, Воронежский, 1-й Украинский фронты. Награжден орденами Отечественной войны II степени, Красной Звезды, медалью «За боевые заслуги». Демобилизован в апреле 1947 г.

САВИН Василий Петрович, род. в 1924 г., Рязанская обл., Михай-

ловский р-н, Стрелецко-Высельский с/с, на фронте с июня 1942 г.

САВИН Василий Степанович,
род. 17.02.1925 года, Рязанская обл., Михайловский р-н, с. Щетиновка, на фронте с января 1943 г., командир отделения. Участвовал в освобождении Орла, Бреста, Польши. Воевал в Восточной Пруссии. Совершил 30 прыжков с парашютом с самолета и 28 с аэростата. Демобилизован в апреле 1950 г.

САВИН Виктор Андреевич, род. в 1925 г., Рязанская обл., Михайловский р-н, с. Ижеславль, на фронте с февраля 1943 г., гв. сержант, наводчик орудия, Воронежский, 3-й Белорусский фронты, ранен. Награжден орденами Славы III степени, Красной Звезды.

САВИН Виктор Иванович, род. в 1926 г., Рязанская обл., Михайловский р-н, с. Глинки, на фронте с ноября 1943 г.

САВИН Виктор Петрович, род. в 1925 г., Рязанская обл., Михайловский р-н, Щетининский с/с, на фронте с марта 1943 г. Награжден орденом Отечественной войны II степени. Демобилизован в марте 1950 г.

САВИН Владимир Иванович, род. 23.08.1923 г., Рязанская обл., Михайловский р-н, на фронте с октября 1941 г., гв. рядовой, орудийный номер, 291 гв. сп, Западный, 1-й Белорусский фронты, ранен. Награжден орденом Отечественной войны I и II степени, Красной Звезды, Славы III степени, медалями «За отвагу», «За боевые заслуги», «За победу над Германией в Великой Отечественной войне 1941–1945 гг.». Демобилизован в апреле 1947 г. После войны работал мастером на цементном заводе «Спартак», п. Октябрьский.

САВИН Владимир Тимофеевич, род. в 1923 г., Рязанская обл., Михайловский р-н, п. Октябрьский, на фронте с октября 1941 г.

САВИН Гаврила Григорьевич, род. в 1892 г., Рязанская обл., Михайловский р-н, Фирюлевский с/с.

САВИН Георгий Гаврилович, род. в 1900 г., Рязанская обл., Михайловский р-н, с. Стрелецкие Выселки, на фронте с августа 1941 г.

САВИН Дмитрий Яковлевич, род. в 1927 г., Рязанская обл., Михайловский р-н, Фирюлевский с/с, на фронте с ноября 1944 г.

САВИН Иван Андрианович, род. в 1916 г., Рязанская обл., Михайловский р-н, п. Трепольский, на фронте с 1941 г., рядовой.

САВИН Иван Борисович, род. в 1907 г., Рязанская обл., Михайловский р-н, с. Ижеславль, на фронте с августа 1941 г.

САВИН Иван Васильевич, род. в 1919 г., Рязанская обл., Михайловский р-н, с. Высокое, сержант, ком. отд. связи, 787 ап, 252 сд, Донский фронт, ранен. Награжден орденом Отечественной войны II степени, медалью «За отвагу».

САВИН Иван Иванович, род. в 1895 г., Рязанская обл., Михайловский р-н, Щетининский с/с, на фронте с июля 1942 г.

САВИН Иван Иосифович, род. в 1914 г., Рязанская обл., Михайловский р-н, с. Глинки, на фронте с сентября 1941 г.

САВИН Иван Николаевич, род. в 1911 г., Рязанская обл., Михайловский р-н, д. Локня, на фронте с июня 1941 г.

САВИН Иван Петрович, род. в 1907 г., Рязанская обл., Михайловский р-н, Щетининский с/с, на фронте с июня 1941 г.

САВИН Иван С., род. в 1926 г., Рязанская обл., Михайловский р-н, Поярковский с/с, на фронте с августа 1944 г.

САВИН Иван Филиппович, род. в 1920 г. В Красную Армию призван в ноябре 1940 г. На фронте с 1941 г. Демобилизован в июле 1946 г.

САВИН Михаил Борисович, род. в 1914 г., Рязанская обл., Михайловский р-н, Фирюлевский с/с, на фронте с апреля 1943 г.

САВИН Михаил Дмитриевич, род. в 1920 г., Рязанская обл., Михайловский р-н, с. Ижеславль, на фронте с 1941 г.

САВИН Михаил Николаевич, род. в 1919 г., Рязанская обл., Михайловский р-н, д. Локня. В Красную Армию призван в октябре 1939 г., 13-й полк НКВД.

САВИН Михаил Семенович, род. в 1899 г., Рязанская обл., Октябрьский р-н, д. Ново-Николаевка, на фронте с июня 1943 г.

САВИН Николай Борисович, род. в 1911 г., Рязанская обл., Михайловский р-н, д. Николаевка, на фронте с июля 1944 г.

САВИН Николай Григорьевич, род. в 1914 г., Рязанская обл., Михайловский р-н, Фирюлевский с/с, на фронте с апреля 1944 года.

САВИН Николай Иванович, род. в 1926 г., Рязанская обл., Михайловский р-н, с. Ижеславль, на фронте с мая 1944 г.

САВИН Николай Константинович, род. в 1927 г., Рязанская обл., Михайловский р-н, с. Высокое, на фронте с декабря 1944 г. Демобилизован в декабре 1946 г.

САВИН Николай Назарович, род. в 1924 г., Рязанская обл., Михайловский р-н, с. Маково, на фронте с августа 1942 г.

САВИН Николай Степанович, род. в 1924 г., Рязанская обл., Михайловский р-н, д. Николаевка, на фронте с мая 1942 г.

САВИН Петр Алексеевич, род. в 1894 г., Рязанская обл., Михайловский р-н, д. Николаевка, на фронте с октября 1942 г.

САВИН Петр Дмитриевич, род. в 1899 г., Рязанская обл., Михайловский р-н, Поярковский с/с, на фронте с января 1942 г.

САВИН Петр Федорович, род. в 1921 г., Рязанская обл., Михайловский р-н, с. Высокое. В Красную Армию призван в октябре 1940 г., на фронте с марта 1944 г.

САВИН Семен Ильич, род. в 1913 году, Рязанская обл., Михайловский р-н, с. Ижеславль, на фронте с марта 1943 г.

САВИН Сергей Николаевич, род. в 1905 г., Рязанская обл., Михайловский р-н, Фирюлевский с/с, на фронте с июня 1941 г.

САВИН Сергей Федорович, род. в 1924 г., Рязанская обл., Октябрьский р-н, с. Высокое, на фронте с марта 1944 г., рядовой, наводчик орудия. Награжден орденом Отечественной войны II степени, медалью «За боевые заслуги».

САВИН Степан Назарович, род. в 1912 г., Рязанская обл., Октябрьский р-н, с. Маково, на фронте с июля 1941 г., в/ч № 6273.

САВИН Федор Иванович, род. 16.02.1916 г., Рязанская обл., Михайловский р-н, с. Стубле. В Красную Армию призван в 1937 году, на фронте с 1941 г., пулеметчик, 58 сп, тяжело ранен. Воевал на Брянском фронте. Участвовал в освобождении Тулы, боях за Смоленск. Награжден орденом Отечественной войны I степени. Демобилизован в марте 1942 г. После войны работал в колхозе «Светлый путь».

САВИНКИН Меркурий Яковлевич, род. в 1910 г., Рязанская обл., Михайловский р-н, с. Малинки, на фронте с 1941 г., ст. сержант, стрелок, 11 тбр. Награжден орденом Красной Звезды, медалями «За отвагу», «За боевые заслуги».

САВИНОВ Алексей Григорьевич, род. в 1924 г., Рязанская обл., Михайловский р-н, на фронте с 1942 г., помощник ком. взвода, в/ч № 8956, ранен. Награжден орденом Отечественной войны II степени, медалью «За победу над Германией в Великой Отечественной войне 1941–1945 гг.». После войны работал бухгалтером в совхозе им. Ильича.

САВИНОВ Василий Иванович, род. в 1925 г., Рязанская обл., Михайловский р-н, с. Хавертово, на фронте с января 1943 г.

САВИНОВ Иван Михайлович, род. в 1900 г., Рязанская обл., Михайловский р-н, с. Хавертово, на фронте с августа 1941 г.

САВИНОВ Петр Максимович, род. в 1919 г., Рязанская обл., Михайловский р-н, с. Хавертово. Награжден орденом Отечественной войны II степени. Демобилизован в июне 1946 г.

САВИНОВ Петр Михайлович, род. в 1919 г., Рязанская обл., Михайловский р-н, с. Хавертово. В Красную Армию призван в ноябре 1939 г., в/ч № 5798.

САВИНОВ Сергей Максимович, род. в 1925 г., Рязанская обл., Михайловский р-н, с. Хавертово, на фронте с января 1943 г.

САВИЧЕВ Александр Михайлович, род. в 1917 г., Рязанская обл., г. Михайлов, на фронте с ноября 1942 г.

САВИЧЕВ Анатолий Михайлович, род. в 1925 г., Рязанская обл., г. Михайлов, на фронте с января 1943 г.

САВИЧЕВ Антон Тихонович, род. в 1925 г., Рязанская обл., Михайловский р-н, на фронте с декабря 1944 г.

САВИЧЕВ Виктор Васильевич, род. в 1926 г., Рязанская обл., Михайловский р-н, на фронте с ноября 1942 г.

САВИЧЕВ Николай Алексеевич, род. в 1923 г., Рязанская обл., Михайловский р-н, д. Розвальнево, на фронте с 1942 г.

САВИЧЕВ Николай Николаевич, род. в 1924 г., Рязанская обл., Михайловский р-н, д. Розвальнево, на фронте с июня 1943 г.

САВИЧЕВ Николай Сергеевич, род. 14.03.1926 г., Рязанская обл., Михайловский р-н, с. Старопашенка, на фронте с ноября 1943 г., майор, 3-й Белорусский фронт. Награжден орденом Славы III степени, медалью «За победу над Германией в Великой Отечественной войне 1941–1945 гг.». Демобилизован в январе 1950 г. После войны работал в органах милиции г. Михайло-

ва. Умер 27.05.2002 г. Похоронен в г. Михайлове.

САВИЧЕВ Петр Васильевич, род. в 1902 г., Рязанская обл., Михайловский р-н, Горностаевский с/с, на фронте с сентября 1941 г.

САВИЧЕВ Сергей Сергеевич, род. в 1923 г., Рязанская обл., г. Михайлов, на фронте с декабря 1941 года, гв. рядовой, заряжающий миномета, 31 гв. сд, множественные ранения. Награжден орденами Отечественной войны I степени, Красной Звезды, медалью «За отвагу».

САВКИН Александр Павлович, род. 1.03.1914 г., Рязанская обл., Михайловский р-н, Октябрьский п/с, на фронте с 1941 г., капитан, ком. батареи, начхим полка, Западный, Северо-Западный, Калининский, 2-й Украинский фронты, дважды тяжело ранен. Награжден орденами Красного Звезды, Отечественной войны II степени, медалью «За победу над Германией в Великой Отечественной войне 1941–1945 гг.».

САВКИН Василий Дмитриевич, род. в 1892 г., Рязанская обл., Михайловский р-н, д. Хохловка, на фронте с октября 1942 г.

САВКИН Георгий (Егор) Иванович, род. 1.05.1907 г., Рязанская обл., Михайловский р-н, с. Виленка, на фронте с октября 1941 года, рядовой, пулеметчик. Участвовал в Сталинградской битве. Награжден орденом Отечественной войны II степени, медалями «За оборону Сталинграда», «За взятие Берлина», «За боевые заслуги», «За победу над Германией в Великой Отечественной войне 1941–1945 гг.». После войны работал скотником в совхозе «40 лет Октября». Умер 26.05.1987 года. Похоронен в с. Виленка.

САВКИН Дмитрий Иванович, род. в 1923 г., Рязанская обл., Михайловский р-н, п. Октябрьский, на фронте с октября 1941 г.

САВКИН Евгений Степанович, род. в 1925 г., Рязанская обл., Михайловский р-н, Октябрьский п/с, на фронте с декабря 1942 года, гв. ефрейтор, радист взвода связи, тяжело ранен. Награжден медалью «За отвагу».

САВКИН Иван Алексеевич, род. в 1920 г., на фронте с января 1944 года.

САВКИН Иван Емельянович, род. в 1920 г., Рязанская обл., Михайловский р-н, с. Виленка. В Красную Армию призван в ноябре 1940 г., на фронте с июня 1941 г., ефрейтор, повозочный летучей мастерской, 791 обс, 1-й Прибалтийский, 2-й Белорусский фронты. Участвовал в форсировании р. Березня, освобождении Польши, Восточной Пруссии. Награжден орденами Отечественной войны II степени, Красной Звезды, медалями «За отвагу», «За взятие Кенигсберга», «За победу над Германией в Великой Отечественной войне 1941–1945 гг.». Демобилизован в 1945 г.

САВКИН Иван Петрович, род. 16.05.1914 г., Рязанская обл., Октябрьский р-н, с. Стрелецкие Выселки, на фронте с июня 1941 года, майор, зам. ком. роты по политчасти, Северо-Западный, Калининский, 2-й Украинский фронты, дважды ранен. Награжден двумя орденами Красной Звезды, орденами Отечественной войны I и II степени, медалями «За взятие Будапешта», «За победу над Германией в Великой Отечественной войне 1941–1945 гг.». После войны работал учителем истории, затем директором Октябрьской школы № 2.

САВКИН Николай Васильевич, род. в 1927 г., Рязанская обл., Михайловский р-н, на фронте с декабря 1944 г.

САВКИН Николай Иванович, род. в 1920 г., Рязанская обл., Михайловский р-н. В Красную Армию призван в ноябре 1940 г., на фронте с 1941 г.

САВКИН Семен Антонович, род. в 1915 г., Рязанская обл., Михайловский р-н, на фронте с 1941 года, шофер, Прибалтийский, 1-й, 2-й Белорусские фронты. Участвовал в освобождении Белоруссии, Польши, взятии Кенигсберга. Награжден орденами Красной Звезды, Отечественной войны I степени, медалями «За боевые заслуги», «За взятие Кенигсберга», «За победу над Германией в Великой Отечественной войне 1941–1945 гг.». Победу встретил в Германии.

САВКИН Федор Семенович, род. в 1904 г., Рязанская обл., Михайловский р-н, д. Николаевка, на фронте с июня 1943 г.

САВКИНА Клавдия Васильевна, род. 26.01.1924 г., Рязанская обл., Михайловский р-н, с. Виленка, на фронте с 1943 г.

САВОНИЧЕВ Василий Федорович, род. в 1917 г., Рязанская обл., Михайловский р-н, совхоз имени Ильича, на фронте с 1941 г. После войны работал токарем в совхозе им. Ильича.

САВОСИН Иван Евлантьевич (Евлампиевич), род. в 1911 г., Рязанская обл., Михайловский р-н, с. Глинки, на фронте с июня

1941 г., гв. рядовой. Награжден орденом Отечественной войны II степени, двумя медалями «За отвагу».

САВОСИН Иван Моисеевич, род. в 1915 г., Рязанская обл., Михайловский р-н, Горностаевский с/с, на фронте с августа 1942 г. Награжден орденом Отечественной войны II степени.

САВОСИН Иван Осипович, род. в 1914 г., Рязанская обл., Михайловский р-н, д. Леденевка, на фронте с сентября 1941 г., старшина, 887 ап, 324 сд, 2-й Белорусский фронт, дважды тяжело ранен. Участвовал в обороне Москвы, освобождении Михайлова Рязанской обл., Богородицка Тульской обл., Белоруссии, воевал в Восточной Пруссии. Известие о Победе встретил в г. Бромберге, Польша. Награжден орденом Славы III степени, медалями «За отвагу», «За боевые заслуги», «За победу над Германией в Великой Отечественной войне1941–1945 гг.». Демобилизован в октябрь 1945 г. После войны работал председателем Глинковского сельского Совета.

САВОСИН Михаил Степанович, род. в 1892 г., Рязанская обл., Михайловский р-н, с. Печерниковские Выселки, на фронте с декабря 1942 г.

САВОСИН Николай Григорьевич, род. в 1906 г., Рязанская обл., Михайловский р-н, с. Иваньково. Награжден орденом Отечественной войны II степени.

САВОСИН Николай Евлантьевич, род. в 1906 г., Рязанская обл., Михайловский р-н, с. Глинки, на фронте с июня 1941 г.

САВОСТЬЯНОВ Алексей Иванович, род. в 1920 г., Рязанская обл., Михайловский р-н, Рачатниковский с/с, на фронте с 1941 г.

САВОСТЬЯНОВ Виктор Михайлович, род. в 1922 г., Рязанская обл., Михайловский р-н, с. Старое Киркино. В Красную Армию призван в январе 1940 г. Награжден орденом Отечественной войны II степени.

САВОСТЬЯНОВ Илья Григорьевич, род. в 1905 г., Рязанская обл., Михайловский р-н, д. Курлышево, на фронте с октября 1941 г.

САВОЧКИН Владимир Николаевич, род. в 1921 г., Рязанская обл., г. Михайлов. Награжден орденом Отечественной войны II степени.

САВУШКИН Григорий Ефимович, род. в 1915 г., Рязанская обл., Михайловский р-н, Трепольский с/с, на фронте с 1941 г.

САВУШКИН Григорий Родионович, род. в 1902 г., Рязанская обл., Михайловский р-н, Каморинский с/с, на фронте с августа 1941 г.

САВУШКИН Иван Акимович, род. в 1923 г., Рязанская обл., Михайловский р-н, Горностаевский с/с, на фронте с декабря 1942 г., ст. сержант, ком. минометного отд. Награжден медалью «За боевые заслуги».

САВУШКИН Иван Андреевич, род. в 1895 г., Рязанская обл., Михайловский р-н, Горностаевский с/с, на фронте с октября 1942 г.

САВУШКИН Иван Сергеевич, род. в 1919 г., Рязанская обл., Михайловский р-н, д. Каморино. В Красную Армию призван в октябре 1939 г., на фронте с 1941 г., гв. лейтенант, секретарь-шифровальщик отдела контрразведки «СМЕРШ», 17 гв. ск, Юго-Западный, Брянский, Центральный, Воронежский фронты. Награжден орденами Отечественной войны I и II степени, Красной Звезды, медалями «За боевые заслуги», «За отвагу».

САВУШКИН Иван Степанович, род. в 1922 г., Рязанская обл., Михайловский р-н, с. Хохловка, на фронте с ноября 1944 г. Награжден орденом Отечественной войны II степени.

САВУШКИН Николай Родионович, род. в 1915 г., Рязанская обл., Михайловский р-н, Горностаевский с/с, на фронте с августа 1941 г., сержант, пом. ком. отд., 107 сд, Западный, Юго-Западный фронты, трижды ранен. Участвовал в обороне Москвы, в битвах за Харьков, Белгород. Награжден медалью «За боевые заслуги».

САВУШКИН Петр Иванович, род. в 1924 г., Рязанская обл., Михайловский р-н, Горностаевский с/с, на фронте с августа 1942 г., ст. сержант. Награжден медалью «За отвагу».

Из наградного листа: *«Наградить медалью «За отвагу» ст. сержанта Савушкина Петра Ивановича за то, что он в боях на Земландском полуострове 15.04.45 года из своего орудия прямой наводкой уничтожил две 75-мм пушки противника, один станковый пулемет и до 30 немецких солдат и офицеров».*

САВУШКИН Петр Семенович, род. в 1920 г., Рязанская обл., Михайловский р-н, д. Хохловка, на фронте с 1941 г.

САВУШКИН Петр Сергеевич, род. в 1927 г., Рязанская обл., Михайловский р-н, д. Каморино, на фронте с ноября 1944 г.

САВУШКИН Тимофей Дмитриевич, род. в 1899 г., Рязанская обл.,

Михайловский р-н, Горностаевский с/с, на фронте с октября 1941 г., рядовой, санитар отдельного медсанвзвода, Юго-Западный, Южный фронты, дважды ранен. Награжден медалью «За боевые заслуги».

САВУШКИН Тихон Алексеевич, род. в 1894 г., Рязанская обл., Михайловский р-н, д. Хохловка, на фронте с октября 1942 г.

САДОВНИЧЕВ Александр Федорович, род. в 1911 г., Рязанская обл., Михайловский р-н, с. Ижеславль, на фронте с октября 1941 г.

САЖНЕВ Михаил Афанасьевич, род. в 1895 г., Рязанская обл., Михайловский р-н, с. Пушкари, на фронте с июня 1943 г.

САЖНЕВ Николай Афанасьевич, род. в 1896 г., Рязанская обл., Михайловский р-н, с. Пушкари.

САЗОНОВ Александр Владимирович, род. в 1907 г., Рязанская обл., Михайловский р-н, д. Студенец, на фронте с ноября 1942 г. Награжден орденом Отечественной войны II степени.

САЗОНОВ Александр Лукич, род. в 1915 г., Рязанская обл., Михайловский р-н, с. Стрелецкие Выселки. Награжден орденом Отечественной войны II степени.

САЗОНОВ Александр Михайлович, род. в 1923 г., Рязанская обл., г. Михайлов, на фронте с 1942 г. Награжден орденом Отечественной войны II степени.

САЗОНОВ Александр Михайлович, род. в 1923 г., Рязанская обл., г. Михайлов, на фронте с 1942 г.

САЗОНОВ Александр Петрович, род. 23.02.1919 г., Рязанская обл., г. Михайлов, на фронте с июня 1942 г., гв. военврач 3 ранга, врач

полка, 9 гв. тп, Донской, Юго-Западный, 1-й Украинский, 3-й Белорусский фронты. Прошел боевой путь от Сталинграда до Кенигсберга. Награжден двумя орденами Красной Звезды, двумя орденами Отечественной войны II степени, медалью «За боевые заслуги», «За оборону Сталинграда». Демобилизован в 1948 г.

Из наградного листа: *«В период боевых действий полка с 8.2.45 года по 22.2.45 г. и с 13 по 21.3.45 год, находясь непрерывно на НП полка, организовал отличную эвакуацию раненых с поля боя и первую медицинскую помощь им. В боях под г. Цинтен мед. пунктом эвакуировано с боя 50 раненых офицеров, сержантов и рядовых. Лично сам под сильным обстрелом эвакуировал с поля боя 14 офицеров и сержантов. С 13 по 21.3.45 г. под его руководством эвакуировано с поля боя 45 человек. Медицинская помощь оказывалась всегда своевременно, благодаря чему спасена жизнь многим членам экипажа СУ-152. В бою под Блайдау был тяжело ранен экипаж СУ-152, гвардии капитан м/с Сазонов под сильным огнем подобрался к установке, оказал быструю помощь и эвакуировал раненых».*

САЗОНОВ Алексей Александрович, род. в 1925 г., Рязанская обл., Михайловский р-н, Виленский с/с, на фронте с октября 1943 г.

САЗОНОВ Алексей Алексеевич, род. в 1921 г., Рязанская обл., Михайловский р-н, Виленский с/с, на фронте с декабря 1942 г.

САЗОНОВ Алексей Васильевич, род. в 1925 г., Рязанская обл., Михайловский р-н, с. Печерники, на фронте с января 1943 г., гв. ефрейтор, стрелок, 125 гв. сп, 43 гв. сд. Награжден орденами Отечественной войны II степени, Славы III степени, медалью «За отвагу».

САЗОНОВ Алексей Ионович, род. в 1923 г., Рязанская обл., Михайловский р-н, Поярковский с/с, на фронте с октября 1941 г.

САЗОНОВ Алексей Михайлович, род. в 1920 г., Рязанская обл., Михайловский р-н, Виленский с/с. В Красную Армию призван в ноябре 1940 г.

САЗОНОВ Анатолий Васильевич, род. в 1922 г., Рязанская обл., г. Михайлов. Награжден орденом Отечественной войны II степени. Демобилизован в декабре 1946 г.

САЗОНОВ Валентин Степанович, род. в 1927 г., Рязанская обл., Михайловский р-н, д. Татарки, на фронте с ноября 1944 г.

САЗОНОВ Василий Алексеевич, род. в 1921 г., Рязанская обл., Михайловский р-н, Стрелецко-Высельский с/с. В Красную Армию призван в ноябре 1940 года, на фронте с 1941 г., сержант, мл. лейтенант, ком. орудия, 2-й Прибалтийский, 1-й Белорусский фронты. Награжден орденами Красной Звезды, Отечественной войны II степени, «За освобождение Варшавы», «За победу над Германией в Великой Отечественной войне 1941–1945 гг.». Демобилизован в сентябре 1947 года. После войны работал председателем Стрелецко-Высельского сельсовета.

САЗОНОВ Василий Иванович, род. в 1909 г., Рязанская обл., Михайловский р-н, Печерниковский с/с, на фронте с июля 1941 г.

САЗОНОВ Василий Николаевич, род. в 1902 г., Рязанская обл., Михайловский р-н, Виленский с/с, на фронте с августа 1941 г.

САЗОНОВ Василий Тимофеевич, род. в 1918 г., Рязанская обл., Михайловский р-н, п. Змеинка. В Красную Армию призван в 1940 г., на фронте с 1941 г., зенитчик, 16 зп, дважды ранен. Участвовал в освобождении Кавказа, Крыма. Победу встретил в Чехословакии. Награжден орденом Отечественной войны I степени.

САЗОНОВ Василий Филиппович, род. в 1895 г., Рязанская обл., Михайловский р-н, с. Стрелецкие Выселки, на фронте с декабря 1942 г.

САЗОНОВ Виктор Васильевич, род. в 1926 г., Рязанская обл., г. Михайлов, на фронте с ноября 1943 г.

САЗОНОВ Владимир Васильевич, род. в 1925 г., Рязанская обл., г. Михайлов, на фронте с января 1943 г.

САЗОНОВ Владимир Михайлович, род. в 1927 г., Рязанская обл., Михайловский р-н, Виленский с/с. В Красную Армию призван в декабре 1944 г.

САЗОНОВ Вячеслав Сергеевич, род. в 1925 г., Рязанская обл., г. Михайлов, на фронте с января 1943 г. Награжден орденом Отечественной войны II степени. Демобилизован в марте 1950 г.

САЗОНОВ Григорий Тимофеевич, род. в 1904 г., Рязанская обл., Михайловский р-н, Стрелецко-Высельский с/с, на фронте с августа 1941 г., рядовой, понтонер, 47 опмб, Сталинградский, Южный фронт. Награжден орденом Отечественной войны II степени, медалями «За отвагу», «За боевые заслуги».

САЗОНОВ Иван Алексеевич, род. в 1911 г., Рязанская обл., Михайловский р-н, Стрелецко-Высельский с/с, на фронте с июня 1941 года, сержант, вулканизаторщик, 252 тп, 2 мех. Днестровская бр., Сталинградский, 2-й Украинский фронты, тяжело ранен. Воевал в Венгрии. Награжден двумя медалями «За боевые заслуги», медалью «За победу над Германией в Великой Отечественной войне 1941–1945 гг.».

САЗОНОВ Иван Борисович, род. в 1903 г., Рязанская обл., Михайловский р-н, Печерниковский с/с, на фронте с ноября 1942 г.

САЗОНОВ Иван Васильевич, род. в 1900 г., Рязанская обл., Михайловский р-н, Октябрьский п/с, на фронте с сентября 1941 г.

САЗОНОВ Иван Дмитриевич, род. в 1897 г., Рязанская обл., г. Михайлов, на фронте с октября 1941 г.

САЗОНОВ Иван Иванович, род. в 1919 г., Рязанская обл., Михайловский р-н, Стрелецко-Высельский с/с. В Красную Армию призван в сентябре 1939 года, в/ч № 1500.

САЗОНОВ Иван Лукич, род. в 1913 г., Рязанская обл., Октябрьский р-н, Стрелецко-Высельский с/с, на фронте с июня 1941 г.

САЗОНОВ Иван Михайлович, род. в 1924 г., Рязанская обл., Михайловский р-н, Виленский с/с, на фронте с августа 1942 г.

САЗОНОВ Максим Михайлович, род. в 1893 г., Рязанская обл., Михайловский р-н, Печерниковский с/с, на фронте с сентября 1942 г.

САЗОНОВ Михаил Алексеевич, род. в 1915 г., Рязанская обл., Михайловский р-н, с. Виленка, на фронте с июля 1941 г., рядовой, водитель автомашины «ЗИС-5», эваковетлазарет. Награжден орденом Отечественной войны II степени, медалью «За боевые заслуги».

САЗОНОВ Михаил Иванович, род. 8.11.1924 г., Рязанская обл., Михайловский р-н, с. Виленка. В Красную Армию призван в апреле 1940 г., на фронте с августа 1942 г., 5-я Познанская Краснознаменная бригада. Награжден орденом Отечественной войны II степени, медалью «За взятие Будапешта». После войны работал на цементном заводе «Спартак», п. Октябрьский.

САЗОНОВ Михаил Петрович, род. в 1922 г., Рязанская обл., г. Михайлов, на фронте с декабря 1941 г., старшина, 419 сп, 18 сд, Волховский, Карельский, 2-й Белорусский фронты, дважды ранен, Участвовал в снятии блокады Ленинграда, освобождении Курска. Награжден орденом Отечественной войны I и II степени.

САЗОНОВ Николай Акимович, род. в 1927 г., Рязанская обл., Михайловский р-н, на фронте с декабря 1944 г. Командир 14-го истребительного батальона.

САЗОНОВ Николай Александрович, род. 25.11.1909 г., Рязанская обл., Михайловский р-н, с. Виленка, на фронте с октября 1941 года, капитан, политрук, комиссар батареи, 732-й полк ПВО. Участвовал в освобождении г. Михайлова Рязанской обл., обороне Москвы Награжден орденами Красной Звезды, Отечественной войны I степени, медалью «За оборону Москвы», «За победу

над Германией в Великой Отечественной войне 1941–1945 гг.». После войны работал зав. сельскохозяйственным отделом редакции Михайловской районной газеты.

САЗОНОВ Николай Васильевич, род. в 1912 г., Рязанская обл., г. Михайлов, на фронте с января 1942 г.

САЗОНОВ Николай Григорьевич, род. в 1922 г., Рязанская обл., Михайловский р-н, д. Студенец, на фронте с августа 1942 г., рядовой, 2-я понтонная рота, Юго-Западный, 3-й Украинский, 2-й и 3-й Белорусские фронты. Награжден орденом Красной Звезды.

САЗОНОВ Николай Иванович, род. в 1920 г., Рязанская обл., Михайловский р-н, с. Виленка. В Красную Армию призван в сентябре 1940 г. Награжден орденом Отечественной войны II степени.

САЗОНОВ Николай Михайлович, род. в 1908 г., Рязанская обл., г. Михайлов, на фронте с октября 1941 г.

САЗОНОВ Николай Петрович, род. в 1907 г., Рязанская обл., г. Михайлов, на фронте с 1941 г., гв. рядовой, телефонист, Центральный фронт. Участвовал в форсировании Днепра. Награжден орденом Ленина, медалью «За победу над Германией в Великой Отечественной войне 1941–1945 гг.».

Из наградного листа: *«В боях 4 ВДГСП на правом берегу р. Днепр с 1–11 октября 1943 г. гвардеец связист Сазонов в ожесточенных боях с противником под ураганным огнем многократно прокладывал линии связи и устранил за четыре дня боев 28 прорывов телефонных линий, передвигаясь по-пластунски... Во время прокладки линии 7–10 1943 г., Сазонов, двигаясь с катушками между двух болот, заметил минное поле противника, которое закрывало проход между этими болотами, и, учтя необходимость быстрой прокладки линии, невзирая на опасность подорваться на мине, пробрался через поле и проложил линию, так как обойти минное поле не позволяли болота. Только закончив проводку линии и включив телефон, Сазонов передал на центральную станцию о месте расположения минного поля, которое было разминировано высланными саперами. Достоин присвоения звания Героя Советского Союза. Командир 4 ВДГСП гвардии подполковник Дружинин. 13 октября 1943 г.»* Заключение Военного Совета Армии*: «Достоин правительственной награды – ордена Ленина. Командующий 60 Армией, Герой Советского Союза генерал-лейтенант Черняховский. Член Военного Совета генерал-майор Оленин. Октябрь 1943 г.».*

САЗОНОВ Николай Степано-вич, род. 25.12.1925 г., Рязанская обл., Михайловский р-н, д. Татарки, на фронте с февраля 1942 года, ефрейтор, 1-я танковая часть, 44-я бригада. Воевал в резерве 1-го, 2-го, 3-го Прибалтийских фронтов. Награжден орденом Отечественной войны I степени, медалями «За отвагу», «За боевые заслуги».

САЗОНОВ Николай Федорович, род. 17.02.1911 г., Рязанская обл., Михайловский р-н, с. Виленка, артилерист. Участвовал в обороне Москвы. Награжден медалью «За оборону Москвы».

САЗОНОВ Павел Михайлович, род. в 1926 г., Рязанская обл., Михайловский р-н, д. Марьино, на фронте с ноября 1942 г.

САЗОНОВ Павел Тимонович, род. в 1908 г., Рязанская обл., Михайловский р-н, с. Стрелецкие Выселки, на фронте с августа 1941 г.

САЗОНОВ Петр Алексеевич, род. в 1924 г., Рязанская обл., Михайловский р-н, Стрелецко-Высельский с/с, на фронте с августа 1942 года, рядовой. Награжден медалью «За отвагу».

САЗОНОВ Петр Николаевич, род. в 1894 г, Рязанская обл., Михайловский р-н, Виленский с/с, на фронте с апреля 1942 г.

САЗОНОВ Петр Федорович, род. в 1902 г., Рязанская обл., Михайловский р-н, с. Стрелецкие Выселки, на фронте с сентября 1941 г.

САЗОНОВ Семен Борисович, род. в 1900 г., Рязанская обл., Михайловский р-н, Печерниковский с/с, на фронте с августа 1941 г.

САЗОНОВ Семен Васильевич, род. в 1921 г., Рязанская обл., Михайловский р-н, Печерниковский с/с. В Красную Армию призван в декабре 1940 г.

САЗОНОВ Семен Ионович, род. в 1900 г., Рязанская обл., Михайловский р-н, Поярковский с/с, на фронте с июня 1941 г.

САЗОНОВ Сергей Борисович, род. в 1915 г., Рязанская обл., Михайловский р-н, Печерниковский с/с, на фронте с августа 1941 г.

САЗОНОВ Сергей Владимирович, род. в 1899 г., Рязанская обл.,

Михайловский р-н, д. Студенец, на фронте с июля 1942 г.

САЗОНОВ Сергей Михайлович, род. в 1904 г., Рязанская обл., г. Михайлов, на фронте с сентября 1941 г.

САЗОНОВА Мария Тихоновна, род. в 1923 г., Рязанская обл., г. Михайлов, на фронте с апреля 1942 г., 23 зенад. Демобилизована в мае 1945 г.

САКИН Алексей Иванович, род. в 1923 г., Рязанская обл., Михайловский р-н, Виленский с/с, на фронте с марта 1942 г.

САКСОНОВ Дмитрий Иванович, род. в 1922 г., Рязанская обл., Михайловский р-н, с. Пушкари, на фронте с июня 1941 г.

САЛИН Александр Васильевич, род. в 1924 г., Рязанская обл., Михайловский р-н, с. Щетиновка, на фронте с августа 1942 г. Награжден орденом Отечественной войны II степени. Демобилизован в марте 1947 г.

САЛИН Василий Максимович, род. в 1895 г., Рязанская обл., Михайловский р-н, с. Пушкари, на фронте с августа 1942 г.

САЛИН Владимир Петрович, род. в 1926 г., Рязанская обл., Михайловский р-н, с. Пушкари, на фронте с ноября 1943 г.

САЛИН Иван Семенович, род. в 1910 г., Рязанская обл., Михайловский р-н, Виленский с/с, на фронте с августа 1942 г. Награжден орденом Отечественной войны I степени.

САЛИН Николай Васильевич, род. в 1916 г., Рязанская обл., Михайловский р-н, с. Пушкари, на фронте с апреля 1942 г.

САЛКОВ Владимир Иванович, род. в 1911 г., Рязанская обл., г. Михайлов, на фронте с 1941 г.

САЛМИНОВ Василий Леонидович, род. в 1919 г., Рязанская обл., Михайловский р-н, на фронте с 1941 г., рядовой.

САЛМИНОВ Федор Егорович, род. в 1919 г., Рязанская обл., Михайловский р-н, на фронте с 1941 г., рядовой.

САЛОМАТИН Андрей Петрович, род. в 1902 г., Рязанская обл., Михайловский р-н, Виленский с/с, на фронте с декабря 1942 г., рядовой.

САЛОМОНОВ Александр Григорьевич, род. в 1904 г., Рязанская обл., Михайловский р-н, д. Прудские Выселки, на фронте с января 1942 г.

САЛОМОНОВ Владимир Павлович, род. в 1925 г., Рязанская обл., Михайловский р-н, Старопашенский с/с, на фронте с марта 1943 г., рядовой.

САЛОМОНОВ Ефим Семенович, род. в 1899 г., Рязанская обл., Михайловский р-н, Поярковский с/с, на фронте с июня 1942 года, рядовой.

САЛОНИН Александр Яковлевич, род. в 1907 г., Рязанская обл., Михайловский р-н, Красновский с/с, на фронте с октября 1941 г.

САЛОНИН Василий Иванович, род. в 1910 г., Рязанская обл., Михайловский р-н, Красновский с/с, на фронте с августа 1942 г.

САЛОНИН Дмитрий Васильевич, род. в 1914 г., Рязанская обл., Михайловский р-н, Красновский с/с, на фронте с июля 1942 г.

САЛЬКОВ Виктор Николаевич, род. в 1914 года, г. Москва, на фронте с ноября 1943 г.

САЛЬКОВ Иван Иванович, род. в 1926 г., Рязанская обл., г. Михайлов, на фронте с 1941 г., сержант, 116 тбр.

САЛЬНИКОВ Антон Яковлевич, род. в 1911 г., Рязанская обл., Михайловский р-н, с. Печерниковские Выселки, на фронте с сентября 1944 г.

САЛЬНИКОВ Василий Тихонович, род. в 1915 г., Рязанская обл., Михайловский р-н, Грязновский с/с. Награжден орденом Отечественной войны II степени.

САЛЬНИКОВ Николай Матвеевич, род. в 1924 г., Рязанская обл., Михайловский р-н, на фронте с августа 1942 г., гв. ефрейтор, сапер-разведчик, Волховский, Ленинградский, 3-й Белорусский фронты, дважды ранен. Награжден орденом Отечественной войны II степени, медалями «За оборону Ленинграда», «За отвагу».

САЛЬНИКОВ Петр Семенович, род. в 1899 г., Рязанская обл., Михайловский р-н, с. Ижеславль, на фронте с августа 1942 г.

САЛЮКОВ Андрей Иванович, род. в 1906 г., Рязанская обл., Михайловский р-н, с. Глинки, на фронте с октября 1941 г.

САЛЮКОВ Роман Афанасьевич, род. в 1898 г., Рязанская обл., Михайловский р-н, Красновский с/с, на фронте с сентября 1942 г.

САЛЮКОВ Роман Афиногенович, род. в 1898 г., Рязанская обл., Михайловский р-н, д. Красное Городище, на фронте с октября 1941 г.

САМАНОВ Роман Афиногенович, род. в 1898 г., Рязанская обл., Михайловский р-н, д. Красное Городище, на фронте с октября 1941 г., рядовой.

САМАРИН Алексей Васильевич, род. в 1916 г., Рязанская обл., г. Михайлов, на фронте с августа 1941 г.

САМАРИН Степан Степанович, род. в 1919 г., Рязанская обл., Захаровский р-н, Троицкий с/с, на фронте с 1941 г.

САМАРКИН Иван Иванович, род. в 1897 г., Рязанская обл., г. Михайлов, на фронте с октября 1941 г.

САМОДЕЯНКО Борис Евдокимович, род. 22.04.1909 г., Владимирская обл., г. Александров, на фронте с июня 1941 г., сержант, радист, 25 тк, Воронежский, Брянский, 1-й Украинский фронты, дважды ранен. Награжден орденом Славы III степени, медалями «За отвагу», «За взятие Берлина», «За освобождение Праги».

САМОЛИСОВ Иван Иванович, род. в 1905 г., Рязанская обл., Михайловский р-н, д. Свистово, на фронте с августа 1941 г.

САМОЛЬЯСОВ Иван Федорович, род. в 1904 г., Рязанская обл., Михайловский р-н, д. Студенец, на фронте с сентября 1941 г.

САМОНОВ Андрей Иванович, род. 1.10.1906 г., Рязанская обл., Михайловский р-н, Горностаевский с/с, на фронте с октября 1941 г., ефрейтор, огнеметчик, Карельский, 3-й Украинский фронты. Участвовал во взятии Вены. Награжден медалями «За отвагу», «За боевые заслуги», «За взятие Вены», «За победу над Германией в Великой Отечественной войне 1941–1945 гг.». Демобилизован в мае 1945 г.

САМОНОВ Иван Васильевич, род. в 1925 г., Рязанская обл., Михайловский р-н, на фронте с марта 1943 г., ст. сержант, пом. ком. автоматного взвода, 2-й Украинский фронт, ранен. Награжден медалью «За боевые заслуги».

САМОНОВ Павел Романович, род. в 1922 г., Рязанская обл., Михайловский р-н, д. Красное Городище, на фронте с января 1943 г.

САМОСАПОВ Александр Васильевич, род. в 1906 г., Рязанская обл., г. Михайлов, на фронте с октября 1941 г.

САМОХВАЛОВ Василий Григорьевич, род. в 1920 г., Рязанская обл., Михайловский р-н, д. Студенец, на фронте с января 1941 г., сержант, командир пулеметного отделения. Награжден медалями «За оборону Ленинграда», «За отвагу».

САМОХВАЛОВ Виктор Егорович, род. в 1924 г., Рязанская обл., Михайловский р-н, д. Студенец, на фронте с сентября 1942 г.

САМОХВАЛОВ Егор Васильевич, род. в 1897 г., Рязанская обл., Михайловский р-н, д. Студенец, на фронте с октября 1941 г.

САМОХИН Александр Никитович, род. в 1924 г., Рязанская обл., Михайловский р-н, д. Прудские Выселки, на фронте с марта 1943 года.

САМОХИН Александр Павлович, род. в 1925 г., Рязанская обл., Октябрьский р-н, сл. Самодуровка, на фронте с августа 1943 года, рядовой, автоматчик танко-десантной роты, 101 тбр, 1-й Прибалтийский фронт. Награжден медалью «За отвагу».

САМОХИН Василий Васильевич, род. в 1920 г., Рязанская обл., Михайловский р-н, Стрелецко-Высельский с/с. В Красную Армию призван в 1940 г. На фронте с 1941 г.

САМОХИН Василий Илларионович, род. в 1893 г., Рязанская обл., Михайловский р-н, д. Прудские Выселки, на фронте с марта 1943 г.

САМОХИН Дмитрий Иванович, род. в 1895 г., Рязанская обл., г. Михайлов, на фронте с октября 1942 г.

САМОХИН Иван Ильич, род. в 1924 г., Рязанская обл., Михайловский р-н, с. Фирюлевка, на фронте с августа 1942 г., рядовой, шофер. Награжден орденом Отечественной войны II степени, медалью «За боевые заслуги». Демобилизован в апреле 1947 г.

САМОХИН Иван Никитович, род. в 1917 г., Рязанская обл., Михайловский р-н, Стрелецко-Высельский с/с, на фронте с марта 1942 г.

САМОХИН Иван Николаевич, род. в 1926 г., Рязанская обл., Михайловский р-н, с. Прудская.

САМОХИН Иван Осипович, род. в 1912 г., Рязанская обл., Михайловский р-н, Горностаевский с/с, на фронте с июля 1944 г., мл. сержант. Награжден медалью «За отвагу».

САМОХИН Илья Васильевич, род. в 1901 г., Рязанская обл., Михайловский р-н, Фирюлевский с/с, на фронте с августа 1941 года.

САМОХИН Михаил Фролович, род. в 1924 г., Рязанская обл., Михайловский р-н, сл. Самодуровка, на фронте с 1942 г., рядовой, сапер, ранен. Награжден медалью «За боевые заслуги».

САМОХИН Николай Никитович, род. в 1907 г., Рязанская обл., Михайловский р-н, сл. Самодуровка, на фронте с февраля 1943 года.

САМОХИН Николай Федорович, род. в 1900 г., Рязанская обл., Михайловский р-н, с. Ижеславль, на фронте с сентября 1941 г.

САМОХИН Фрол Федорович, род. в 1904 г., Рязанская обл., Михайловский р-н, сл. Самодуровка, на фронте с января 1942 г.

САМОШИН Герасим Васильевич, род. в 1913 г., Рязанская обл., г. Михайлов, на фронте с 1941 г., рядовой.

САМОШИН Федор Павлович, род. в 1895 г., Рязанская обл., Михайловский р-н, Октябрьский п/с, на фронте с 1941 г.

САМОШКИН Гавриил Лукич, род. в 1894 г., Рязанская обл., Михайловский р-н, д. Завидовка, на фронте с апреля 1942 г.

САМОШКИН Ефим Гаврилович, род. в 1913 г., Рязанская обл., Михайловский р-н, д. Завидовка, на фронте с октября 1941 г.

САМОШКИН Николай Иванович, род. в 1909 г., Рязанская обл., Михайловский р-н, с. Проне-Городище, на фронте с июня 1941 г.

САМОШКИН Роман Федорович, род. в 1902 г., Рязанская обл., Михайловский р-н, д. Завидовка, на фронте с сентября 1941 г.

САМОШКИН Трофим Васильевич, род. в 1907 г., Рязанская обл., Михайловский р-н, д. Завидовка, на фронте с августа 1941 г.

САМОШКИН Федор Никитович, род. в 1909 г., Рязанская обл., Михайловский р-н, с. Проне-Городище, на фронте с августа 1941 года.

САМОШКИН Яков Севостьянович, род. в 1913 г., Рязанская обл., Михайловский р-н, д. Завидовка, на фронте с января 1942 г.

САМСОНОВ Анатолий Иванович, род. в 1927 г., Рязанская обл., Михайловский р-н, Старопашенский с/с, на фронте с ноября 1944 г.

САМСОНОВ Архип Степанович, род. в 1919 г., Рязанская обл., Чапаевский р-н, д. Федоровка, на фронте с 1941 г.

САМСОНОВ Василий Сергеевич, род. в 1927 г., Рязанская обл., Михайловский р-н, с. Печерниковские Выселки, на фронте с ноября 1944 г. Демобилизован в январе 1947 г.

САМСОНОВ Василий Федорович, род. в 1918 г., Рязанская обл., Михайловский р-н, на фронте с мая 1943 г.

САМСОНОВ Василий Федорович, род. в 1919 г., Рязанская обл., Михайловский р-н, д. Курлышево. В Красную Армию призван в январе 1939 г., на фронте с 1941 г., ефрейтор, разведчик-наблюдатель. Награжден орденом Красной Звезды, медалями «За отвагу», «За боевые заслуги».

САМСОНОВ Владимир, род. в 1926 г., Рязанская обл., Михайловский р-н, д. Заболотье, на фронте с ноября 1943 г.

САМСОНОВ Владимир Алексеевич, род. в 1901 г., Рязанская обл., Михайловский р-н, д. Федоровка, на фронте с 1941 года. Участвовал в обороне Ленинграда. Награжден медалями «За оборону Ленинграда», «За победу над Германией в Великой Отечественной войне 1941–1945 гг.».

САМСОНОВ Дмитрий Иванович, род. в 1922 г., Рязанская обл., Михайловский р-н, с. Пушкари, на фронте с 1941 г., сержант тех. службы, 242 ап, Южный фронт. Награжден медалью «За боевые заслуги». Демобилизован в июне 1947 г.

САМСОНОВ Иван Михайлович, род. в 1923 г., Рязанская обл., Михайловский р-н, с. Пушкари, на фронте с мая 1943 г.

САМСОНОВ Иван Степанович, род. в 1922 г., Рязанская обл., Михайловский р-н, д. Машково, на фронте с октября 1941 г. Награжден орденом Отечественной войны II степени.

САМСОНОВ Максим Михайлович, род. в 1907 г., Рязанская обл., Михайловский р-н, д. Федоровка, на фронте с 1941 г. Награжден медалью «За победу над Германией в Великой Отечественной войне 1941–1945 гг.». После войны работал конюхом в совхозе им. Ильича.

САМСОНОВ Михаил Николаевич, род. в 1918 г., Рязанская обл., Михайловский р-н, Фирюлевский с/с.

САМСОНОВ Николай Андреевич, род. в 1923 г., Рязанская обл., Больше-Коровинский р-н, с. Красильники, на фронте с 1941 года, лейтенант, ком. отделения, ком. взвода, 122 сп, 22 сд, дважды ранен. «За победу над Германией в Великой Отечественной войне 1941–1945 гг.». Демобилизован в мае 1946 г. После войны работал шофером на кирпичном заводе г. Михайлова.

САМСОНОВ Николай Гаврилович, род. в 1925 г., Рязанская обл., Михайловский р-н, на фронте с марта 1943 г. Награжден орденом Отечественной войны II степени.

САМСОНОВ Николай Сергеевич, род. 1.05.1925 г., Рязанская обл., Михайловский р-н, с. Печерниковские Выселки, на фронте с января 1943 г. Награжден орденом Отечественной войны II степени. Демобилизован в апреле 1950 г.

САМСОНОВ Николай Степанович, род. 23.12.1926 г., Рязанская обл., Михайловский р-н, д. Федоровка, на фронте с ноября 1943 г., автоматчик, 1052 сп. Награжден медалями «За боевые заслуги», «За победу над Германией в Великой Отечественной войне 1941–1945 гг.».

САМСОНОВ Павел Петрович, род. в 1906 г., Рязанская обл., Михайловский р-н, на фронте с 1941 г., рядовой.

САМСОНОВ Петр Иванович, род. в 1925 г., Рязанская обл., Михайловский р-н, с. Пушкари, на фронте с января 1943 г.

САМСОНОВ Севостьян Александрович, род. в 1906 г., Рязанская обл., Михайловский р-н, на фронте с 1941 г., рядовой. После войны работал кладовщиком в совхозе им. Ильича.

САНАЕВ Фрол Васильевич, род. в 1906 г., Рязанская обл., Михайловский р-н, д. Курлышево, на фронте с июля 1941 г.

САНКИН Владимир Тимофеевич, род. в 1923 г., Рязанская обл., Михайловский р-н, п. Октябрьский, на фронте с декабря 1941 г.

САНКИН Дмитрий Степанович, род. в 1923 г., Рязанская обл., Михайловский р-н, Виленский с/с, на фронте с декабря 1941 г.

САНЮШКИН Василий Иванович, род. в 1920 г. В Красную Армию призван в ноябре 1940 г. На фронте с 1941 г.

САНЮШКИН Георгий Яковлевич, род. в 1906 г., Рязанская обл., Михайловский р-н, с. Красное, на фронте с декабря 1941 года, мл. сержант, ст. повар, 119-й укрепрайон, 1-й Белорусский фронт. Награжден медалью «За боевые заслуги».

САНЮШКИН Сергей Иванович, род. в 1916 г., Рязанская обл., Михайловский р-н, Красновский с/с, на фронте с ноября 1941 г., рядовой.

САНЮШКИН Павел Иванович, род. в 1925 г., Рязанская обл., Михайловский р-н, Красновский с/с, на фронте с января 1943 г.

САПЕЛИН Василий Андреевич, род. в 1910 г., Рязанская обл., Михайловский р-н, с. Пушкари, на фронте с июня 1941 г.

САПЕЛИН Иван Ильич, род. в 1918 г., Рязанская обл., Михайловский р-н, Каморинский с/с, на фронте с сентября 1942 г.

САПЕЛКИН Георгий Филиппович, род. в 1896 г., Рязанская обл., Михайловский р-н, на фронте с ноября 1942 г.

САПОЖНИКОВ Николай Федорович, род. в 1919 г., Рязанская обл., Михайловский р-н, с. Прудская. В Красную Армию призван в январе 1940 г. Демобилизован в июне 1946 г.

САПОЖНИКОВ Павел Агафонович, род. 20.07.1926 г., Рязанская обл., Михайловский р-н, с. Глинки, на фронте с сентября 1943 г., рядовой, связист, 5 сп, 267 сд, 1-й Прибалтийский фронт, тяжело ранен. Награжден орденом Отечественной войны II степени, медалями «За боевые заслуги», «За победу над Германией в Великой Отечественной войне 1941–1945 гг.». Демобилизован в декабре 1946 г. После войны работал в колхозе им. Чапаева. Умер 17.01.1992 г. Похоронен в с. Глинки.

САПРОНОВ Григорий Самойлович, род. в 1909 г., Рязанская обл., Михайловский р-н, д. Красное Городище, на фронте с августа 1941 г.

САПРОНОВ Василий Иванович, род. в 1918 г., Рязанская обл., Михайловский р-н, с. Ижеславль, на фронте с февраля 1943 г., рядовой, линейный надсмотрщик, Брянский фронт, ранен. Награжден орденом Отечественной войны I степени, медалью «За отвагу».

САПРЫКИН Федор Степанович, род. в 1919 г., Рязанская обл., г. Михайлов, на фронте с 1941 г.

САПУНОВ Александр Дмитриевич, род. в 1916 г., Рязанская обл., Михайловский р-н, Новопанский с/с, на фронте с октября 1941 г.

САПУНОВ Александр Филиппович, род. в 1910 г., Рязанская обл., Михайловский р-н, Новопанский с/с, на фронте с декабря 1941 г., старшина, 15 сп, 147 сд. Награжден медалями «За отвагу», «За боевые заслуги».

САПУНОВ Алексей Петрович, род. в 1912 г., Рязанская обл., Михайловский р-н, Новопанский с/с, на фронте с августа 1941 г.

САПУНОВ Григорий Иванович, род. в 1908 г., Рязанская обл., Михайловский р-н, Новопанский с/с, на фронте с июня 1941 года, гв. рядовой, стрелок, ранен. Награжден медалью «За боевые заслуги».

САПУНОВ Егор Иванович, род. в 1927 г., Рязанская обл., Михай-

ловский р-н, д. Лесищи, на фронте с ноября 1944 г.

САПУНОВ Иван Филиппович, род. в 1896 г., Рязанская обл., Михайловский р-н, Новопанский с/с, на фронте с октября 1941 г.

САПУНОВ Николай Иванович, род. в 1925 г., Рязанская обл., Михайловский р-н, на фронте с марта 1943 г., рядовой, телефонист взвода управления. Награжден орденом Отечественной войны II степени, медалью «За боевые заслуги». Демобилизован в сентябре 1948 г.

САПУНОВ Прокофий Григорьевич, род. в 1910 г., Рязанская обл., Михайловский р-н, Поярковский с/с, на фронте с августа 1941 г.

САПУХИН Алексей Васильевич, род. в 1913 г., Рязанская обл., Михайловский р-н, с. Новопанское, на фронте с июня 1941 г.

САПУХИН Василий Иванович, род. в 1910 г., Рязанская обл., Михайловский р-н, Новопанский с/с, на фронте с августа 1941 г.

САРАЙКИН Александр Дмитриевич, род. в 1919 г., Рязанская обл., Михайловский р-н, п. цемзавода «Спартак». В Красную Армию призван в июне 1940 г., к 34/1181.

САРЫХИНА Клавдия Ивановна, род. в 1922 г., Рязанская обл., г. Михайлов, на фронте с сентября 1941 г.

САРЫЧЕВ Александр Владимирович, род. в 1917 г., Рязанская обл., г. Михайлов, на фронте с 1941 г.

САРЫЧЕВ Василий Владимирович, род. в 1920 г., Рязанская обл., Михайловский р-н, Старопашенский с/с. В Красную Армию призван в октябре 1940 г.

САРЫЧЕВ Василий Семенович, род. в 1910 г., Рязанская обл., Михайловский р-н, Стрелецко-Высельский с/с, на фронте с июня 1941 г.

САРЫЧЕВ Владимир Иванович, род. в 1925 г., Рязанская обл., Михайловский р-н, Старопашенский с/с, на фронте с мая 1943 г., рядовой.

САРЫЧЕВ Григорий Васильевич, род. 20.01.1918 г., Рязанская обл., Михайловский р-н, с. Стрелецкие Выселки. В Красную Армию призван в 1938 г., на фронте с сентября 1941 г., лейтенант, командир вычислительного взвода 887 ап, 323 сд, 167 ап, 85 сд, 1-й Прибалтийский фронт, ранен, контиужен. Награжден орденом Красной Звезды, медалью «За победу над Германией в Великой Отечественной войны 1941–1945 гг.». Демобилизован в августе 1946 г. После войны работал пропагандистом Михайловского райкома ВКП(б).

САРЫЧЕВ Дмитрий Федорович, род. в 1904 г., Рязанская обл., Михайловский р-н, Печерниковский с/с, на фронте с августа 1941 г.

САРЫЧЕВ Иван Дмитриевич, род. в 1904 г., Свердловская обл., Красноуфимский р-н, на фронте с апреля 1943 г.

САРЫЧЕВ Иван Евдокимович, род. в 1919 г., Рязанская обл., Михайловский р-н, с. Ижеславль, на фронте с 1941 г.

САРЫЧЕВ Иван Петрович, род. в 1906 г., Рязанская обл., Михайловский р-н, Печерниковский с/с, на фронте с августа 1941 г.

САРЫЧЕВ Михаил Владимирович, род. в 1923 г., Рязанская обл., Михайловский р-н, на фронте с января 1942 г., сержант. Награжден медалью «За отвагу».

САРЫЧЕВ Тимофей Петрович, род. в 1905 г., Рязанская обл., Михайловский р-н, с. Стрелецкие Выселки, на фронте с августа 1941 г.

САРЫЧЕВА Софья Алексеевна, род. в 1922 г., Рязанская обл., Михайловский р-н, Старопашенский с/с, на фронте с августа 1942 г.

САТАНЦОВ Анатолий Яковлевич, род. в 1915 г., Рязанская обл., Михайловский р-н, Рачатниковский с/с, на фронте с июня 1943 г.

САТАНЦОВ Афанасий Павлович, род. в 1907 г., Рязанская обл., Михайловский р-н, Рачатниковский с/с, на фронте с июня 1941 г.

САТАНЦОВ Кузьма Михайлович, род. в 1926 г., Рязанская обл., Михайловский р-н, Рачатниковский с/с, на фронте с ноября 1942 г.

САТУШКИН Александр Дмитриевич, род. в 1902 г., Рязанская обл., Михайловский р-н, с. Стубле, на фронте с октября 1941 г.

САТУШКИН Павел Тимофеевич, род. в 1910 г., Рязанская обл., Михайловский р-н, с. Стубле, на фронте с июня 1941 г.

САУШКИН Михаил Ефимович, род. в 1900 г., Рязанская обл., Михайловский р-н, Каморинский с/с, на фронте с августа 1941 г.

САФОНОВ Ал. Иванович, род. в 1923 г., Рязанская обл., Михайловский р-н, д. Розвальнево, на фронте с марта 1942 г.

САФОНОВ Александр Васильевич, род. в 1913 г., Рязанская обл.,

Михайловский р-н, с. Малинки, на фронте с 1941 г.

САФОНОВ Борис Иванович, род. в 1914 г., Рязанская обл., Михайловский р-н, Чуриковский с/с, на фронте с 1941 г., рядовой.

САФОНОВ Василий Дмитриевич, род. в 1927 г., Рязанская обл., Михайловский р-н, д. Розвальнево, на фронте с ноября 1944 г.

САФОНОВ Василий Петрович, род. в 1900 г., Рязанская обл., Михайловский р-н, д. Марьино, на фронте с сентября 1941 г.

САФОНОВ Владимир Алексеевич, род. в 1923 г., Рязанская обл., Михайловский р-н, д. Марьино, на фронте с декабря 1941 г.

САФОНОВ Владимир Павлович, род. в 1926 г., Рязанская обл., Михайловский р-н, на фронте с июля 1944 г.

САФОНОВ Иван Иванович, род. в 1926 г., Рязанская обл., Михайловский р-н, д. Розвальнево. Награжден орденом Отечественной войны II степени. Демобилизован в апреле 1945 г.

САФОНОВ Михаил Дмитриевич, род. в 1924 г., Рязанская обл., Михайловский р-н, Каморинский с/с, на фронте с августа 1942 г.

САФОНОВ Петр Дмитриевич, род. в 1924 г., Рязанская обл., Михайловский р-н, д. Розвальнево, на фронте с августа 1942 года, сержант, наводчик, 511 гв. ап, Брянский, 1-й Белорусский фронты. Награжден орденами Отечественной войны II степени, Красной Звезды. Демобилизован в марте 1947 г.

САФОНОВ Петр Иванович, род. в 1922 г., Рязанская обл., Михайловский р-н, Виленский с/с, на фронте с 1941 г., рядовой. Награжден орденом Отечественной войны II степени.

САФОНОВ Родион Антонович, род. в 1912 г., Алтайский край, на фронте с сентября 1942 г.

САФРОНОВ Василий Иванович, род. в 1916 г., Рязанская обл., Михайловский р-н, Грязновский с/с, на фронте с 1941 г., ефрейтор, 17 сд, 48А, 1-й Белорусский фронт. Награжден орденом Красной Звезды, медалью «За боевые заслуги».

САФРОНОВ Василий Николаевич, род. в 1909 г., Рязанская обл., Михайловский р-н, с. Ижеславль, на фронте с августа 1941 г.

САФРОНОВ Владимир Иванович, род. в 1913 г., Рязанская обл., Михайловский р-н, Октябрьский п/с, на фронте с 1941 г., рядовой.

САФРОНОВ Герасим Захарович, род. в 1912 г., Рязанская обл., Михайловский р-н, с. Красное Городище, на фронте с июня 1941 г., старшина, ст. повар комендантского взвода, 1-й Белорусский фронт. Участвовал в боях за Смоленск, Витебск, Ригу. Прошел всю Украину и Польшу. Награжден орденом Отечественной войны II степени, двумя медалями «За боевые заслуги», двумя медалями «За отвагу».

САФРОНОВ Григорий Яковлевич, род. в 1904 г., Рязанская обл., Михайловский р-н, с. Пушкари, на фронте с августа 1941 г.

САФРОНОВ Дмитрий Иванович, род. в 1903 г., Рязанская обл., Михайловский р-н, Каморинский с/с, на фронте с сентября 1942 г.

САФРОНОВ Иван Харитонович, род. в 1907 г., Рязанская обл., Михайловский р-н, с. Ижеславль, на фронте с августа1941 г.

САФРОНОВ Михаил Филиппович, род. в 1907 г., Рязанская обл., Октябрьский р-н, д. Завидовка, на фронте с октября 1943 г., рядовой, сапер, 1-й самокатный полк, Западный фронт, тяжело ранен. Награжден орденом Отечественной войны II степени, медалями «За отвагу», «За победу над Германией в Великой Отечественной войне 1941–1945 гг.».

САФРОНОВ Николай Дмитриевич, род. в 1907 г., Рязанская обл., Михайловский р-н, д. Завидовка, на фронте с июня 1941 г.

САФРОНОВ Николай Ильич, род. в 1926 г., Рязанская обл., Михайловский р-н, с. Пушкари, на фронте с ноября 1943 г. Награжден орденом Отечественной войны I степени.

САФРОНОВ Петр Васильевич, род. в 1903 г., Рязанская обл., Михайловский р-н, д. Завидовка, на фронте с сентября 1941 г.

САФРОНОВ Петр Дмитриевич, род. в 1924 г., Рязанская обл., Михайловский р-н, д. Розвальнево.

САФРОНОВ Сергей Кузьмич, род. в 1919 г., Рязанская обл., Захаровский р-н, Брыницкий с/с, на фронте с 1941 г.

САФРОНОВ Степан Васильевич, род. в 1906 г., Рязанская обл., Михайловский р-н, д. Завидовка, на фронте с сентября 1941 г.

САФРОНОВ Степан Ефимович, род. в 1909 г., Рязанская обл., Октябрьский р-н, с. Зайчино, на фронте с августа 1941 г.

САФРОНОВ Тимофей Осипович, род. в 1895 г., Рязанская обл.,

Октябрьский р-н, Каморинский с/с, на фронте с июля 1943 г.

САФРОНОВ Федор Ефимович, род. в 1899 г., Рязанская обл., Михайловский р-н, д. Локня, на фронте с сентября 1941 г.

САФЬЯННИКОВ Владимир Матвеевич, род. в 1920 г., Рязанская обл., Михайловский р-н, с. Стубле, на фронте с июля 1942 года, гв. сержант, механик-водитель, мотоциклетный батальон. Награжден медалью «За отвагу».

САФЬЯННИКОВ Николай Иванович, род. в 1923 г., Рязанская обл., Михайловский р-н, с. Стубле, на фронте с июля 1942 г.

САФЬЯННИКОВ Николай Яковлевич, род. в 1918 г. Рязанская обл., Михайловский р-н, с. Стубле, на фронте с ноября 1941 г. Награжден орденом Отечественной войны I степени.

САХАРОВ Александр Семенович, род. в 1895 г., Рязанская обл., г. Михайлов, на фронте с марта 1942 г., рядовой, автоматчик. Награжден медалью «За боевые заслуги».

САХАРОВ Виктор Александрович, род. в 1925 г., Рязанская обл., Михайловский р-н, на фронте с декабря 1942 г.

САХАРОВ Иван Васильевич, род. в 1893 г. Рязанская обл., Михайловский р-н, д. Лесищи, на фронте с декабря 1942 г.

САХАРОВ Прохор Михайлович, род. в 1904 г., Рязанская обл., Михайловский р-н, с. Прудская, на фронте с сентября 1941 г.

САХАРОВ Степан Николаевич, род. в 1918 г., Рязанская обл., Михайловский р-н, Щетининский с/с, на фронте с 1941 г., старшина, 172 сд.

САЧКОВ Василий Федорович, род. в 1918 г., Рязанская обл., Михайловский р-н, д. Курлышево. В Красную Армию призван в 1938 г., на фронте с 1941 года, рядовой. Награжден медалью «За отвагу».

САЧКОВ Федор Яковлевич, род. в 1910 г., Рязанская обл., Михайловский р-н, Каморинский с/с, на фронте с мая 1942 г., гв. рядовой, заряжающий. Награжден медалью «За отвагу».

САЧКОВ Феофан Демидович, род. в 1893 г., Рязанская обл., Михайловский р-н, д. Курлышево, на фронте с ноября 1942 г.

САЧКОВ Яков Яковлевич, род. в 1919 г., Рязанская обл., Михайловский р-н, Каморинский с/с. В Красную Армию призван в январе 1940 г., рядовой.

САШНИКОВ Иван Степанович, род. в 1919 г., Рязанская обл., Чапаевский р-н, Ново-Высельский с/с, на фронте с 1941 г.

САШНИКОВ Сергей Николаевич, род. в 1903 г., Рязанская обл., Михайловский р-н, д. Щеголево, на фронте с августа 1941 года, рядовой, ездовой санитарной роты, тяжело ранен. Награжден медалью «За боевые заслуги».

САШНИКОВ Степан Васильевич, род. Рязанская обл., Михайловский р-н, на фронте с ноября 1942 г.

САШНИКОВ Федор Васильевич, род. в 1919 г., Рязанская обл., Чапаевский р-н, Ново-Высельский с/с, на фронте с 1941 г.

САЯНОВ Алексей Михайлович, род. в 1901 г., Рязанская обл., Михайловский р-н, с. Аннино, на фронте с декабря 1942 г.

САЯНОВ Василий Михайлович, род. в 1919 г., Рязанская обл., Михайловский р-н, с. Аннино, на фронте с 1941 г., рядовой.

САЯНОВ Иван Андреевич, род. в 1899 г., Рязанская обл., Михайловский р-н, с. Аннино, на фронте с сентября 1941 г.

САЯНОВ Иван Сергеевич, род. в 1901 г., Рязанская обл., Михайловский р-н, с. Аннино, на фронте с февраля 1943 г.

САЯНОВ Михаил Михайлович, род. в 1926 г., Рязанская обл., Михайловский р-н, с. Аннино, на фронте с ноября 1943 г., ефрейтор, сапер. Награжден орденом Красной Звезды.

САЯНОВ Николай Алексеевич, род. в 1919 г., Рязанская обл., Михайловский р-н, д. Курлышево. В Красную Армию призван в декабре 1939 г., Северный флот.

САЯНОВ Николай Сергеевич, род. в 1911 г., Рязанская обл., Михайловский р-н, с. Аннино, на фронте с июня 1942 г.

САЯНОВ Сергей Андреевич, род. в 1904 г., Рязанская обл., Михайловский р-н, с. Аннино, на фронте с августа 1941 г.

СВАСЦОВ Василий Никитович, род. в 1914 г., Рязанская обл., г. Михайлов, на фронте с сентября 1941 г., ст. сержант, ком. отд. станкового пулемета, Западный, Южный фронты, ранен. Награжден медалью «За отвагу».

СВАСЦОВ Илья Иванович, род. в 1921 г., Рязанская обл., Михайловский р-н, с. Красное. В Красную Армию призван в декабре 1940 г.

СВАСЦОВ Николай Александрович, род. в 1909 г., Рязанская обл.,

Михайловский р-н, с. Красное, на фронте с сентября 1941 г.

СВЕТЛОВ Александр Гаврилович, род. в 1920 г., Рязанская обл., Михайловский р-н, Новопанский с/с. В Красную Армию призван в ноябре 1940, 17 тп. Награжден орденом Отечественной войны II степени. Демобилизован в мае 1946 г.

СВЕТЛОВ Алексей Михайлович, род. в 1913 г., Рязанская обл., Михайловский р-н, Новопанский с/с, на фронте с апреля 1943 г.

СВЕТЛОВ Аристарх Аристархович, род. в 1915 г., Рязанская обл., Михайловский р-н, д. Студенец, на фронте с октября 1941 г.

СВЕТЛОВ Валерий Аристархович, род. в 1918 г., Рязанская обл., Михайловский р-н, д. Студенец, на фронте с июля 1941 г.

СВЕТЛОВ Григорий Максимович, род. в 1899 г., Рязанская обл., Михайловский р-н, Новопанский с/с, на фронте с октября 1941 г.

СВЕТЛОВ Николай Аристархович, род. в 1924 г., Рязанская обл., Михайловский р-н, д. Студенец, на фронте с сентября 1942 г.

СВЕТЛОВ Николай Григорьевич, род. в 1926 г., Рязанская обл., Михайловский р-н, Новопанский с/с, на фронте с ноября 1943 г., мл. сержант. Награжден орденом Отечественной войны II степени, медалью «За отвагу».

СВЕТЦОВ Емельян Прокофьевич, род. в 1907 г., Рязанская обл., Михайловский р-н, с. Аннино, на фронте с июля 1941 г.

СВЕТЦОВ Михаил Прокопьевич, род. в 1901 г., Рязанская обл., Михайловский р-н, с. Аннино, на фронте с декабря 1941 г., 407 ап.

СВЕТЦОВ Николай Михайлович, род. 21.11.1924 г., Рязанская обл., Михайловский р-н, с. Аннино, на фронте савгуста 1942 г. Демобилизован в апреле 1947 г.

СВЕТЦОВ Федор Прокофьевич, род. в 1911 г., Рязанская обл., Михайловский р-н, с. Аннино, на фронте с июня 1942 г.

СВИРИДОВ Александр Семенович, род. в 1899 г., Рязанская обл., Михайловский р-н, д. Хохловка, на фронте с октября 1941 г.

СВИРИДОВ Василий Евдокимович, род. в 1897 г., Рязанская обл., Михайловский р-н, с. Маково, на фронте с октября 1941 г.

СВИРИДОВ Николай Васильевич, род. 7.08.1925 г., Рязанская обл., Михайловский р-н, с. Маково, на фронте с января 1943 года, Западный, 3-й Белорусский фронты, ранен, контужен. Награжден орденом Отечественной войны II степени, медалью «За отвагу». Демобилизован в 1945 г. После войны работал шофером в с. Маково.

СВИРИН Алексей Григорьевич, род. в 1927 г., Рязанская обл., Михайловский р-н, п. Змеинка, на фронте с ноября 1943 г.

СВИРИН Алексей Иванович, род. в 1925 г., Рязанская обл., Михайловский р-н, Печерниковский с/с, на фронте с декабря 1942 г., гв. рядовой, автоматчик стрелкового отделения, 4-й Украинский фронт. Награжден орденом Славы III степени, медалью «За отвагу». Демобилизован в марте 1948 г.

Из наградного листа: *«В бою с немецкими захватчиками на территории Чехословакии 27.9.1944 г. на высоте 762 в наступлении первым поднялся и увлек за собой подразделение. Подойдя вплотную к переднему краю обороны противника забросал гранатами и уничтожил 3 немецких солдат, 1 пленил. Достоин правительственной награды – ордена Славы III степени. Ком. 327 гв. арт. горно-стрелкового полка гв. подполковник Шульга. 6 ноября 1944 г.».*

СВИРИН Алексей Петрович, род. в 1927 г., Рязанская обл., Михайловский р-н, Печерниковский с/с, на фронте с ноября 1944 г.

СВИРИН Алексей Яковлевич, род. в 1918 г., Рязанская обл., Михайловский р-н, с. Печерниковские Выселки, на фронте с октября 1941 г.

СВИРИН Андрей Григорьевич, род. в 1924 г., Рязанская обл., Михайловский р-н, с. Печерники, на фронте с августа 1942 г., рядовой, телефонист батареи. Награжден орденом Отечественной войны I степени, медалью «За отвагу». Демобилизован в апреле 1947 г.

СВИРИН Антон Борисович, род. в 1905 г., Рязанская обл., Михайловский р-н, с. Печерниковские Выселки, на фронте с августа 1941 г.

СВИРИН Василий Григорьевич, род. в 1914 г., Рязанская обл., Михайловский р-н, Печерниковский с/с, на фронте с августа 1941 г.

СВИРИН Григорий Борисович, род. в 1914 г., Рязанская обл., Михайловский р-н, Печерниковский с/с, на фронте с августа 1941 г.

СВИРИН Григорий Иванович, род. в 1912 г., Рязанская обл., Михайловский р-н, Печерниковский с/с, на фронте с августа 1941 г.

СВИРИН Иван Борисович, род. в 1895 г., Рязанская обл., Михайловский р-н, Печерниковский с/с, на фронте с ноября 1942 г.

СВИРИН Иван Васильевич, род. в 1906 г. Рязанская обл., Михайловский р-н, Печерниковский с/с, на фронте с июля 1943 г.

СВИРИН Иван Дмитриевич, род. в 1928 г., Рязанская обл., Михайловский р-н, Печерниковский с/с, на фронте с января 1945 г. Демобилизован в марте 1947 г.

СВИРИН Иван Иванович, род. в 1908 г., Рязанская обл., Михайловский р-н, Печерниковский с/с, на фронте с августа 1941 г.

СВИРИН Николай Васильевич, род. в 1918 г. Рязанская обл., Михайловский р-н, Печерниковский с/с, на фронте с августа 1941 г.

СВИРИН Николай Иванович, род. в 1927 г., Рязанская обл., Михайловский р-н, Печерниковский с/с, на фронте с ноября 1944 г.

СВИРИН Петр Григорьевич, род. в 1907 г., Рязанская обл., Михайловский р-н, Печерниковский с/с.

СВИРИН Петр Иванович, род. в 1910 г., Рязанская обл., Михайловский р-н, Печерниковский с/с, на фронте с марта 1942 г.

СВИРИН Федор Васильевич, род. в 1924 г., Рязанская обл., Михайловский р-н, Печерниковский с/с, на фронте с августа 1942 г.

СВИСТОВСКИЙ Владимир Семенович, род. в 1895 г., Рязанская обл., Михайловский р-н. Участник Первой мировой войны 1914–1918 гг., стрелок. Участник Гражданской войны, командир взвода. На фронтах Великой Отечественной войны с июня 1941 г., военврач 2-го ранга, начальник ЭГ 699, Северо-Западный фронт, контужен. Награжден орденом Красной Звезды. После войны работал врачом Чапаевский районной амбулатории.

СВИСТУН Семен Васильевич, род. в 1923 г., Рязанская обл., г. Михайлов, на фронте с октября 1942 г.

СВИСТУНОВ Андрей Ефимович, род. в 1909 г., Рязанская обл., Михайловский р-н, с. Новопанское, на фронте с октября 1941 г. Награжден орденом Отечественной войны II степени.

СВОДИН Александр Ефимович, род. 10.12.1926 г., Рязанская обл., Михайловский р-н, с. Хавертово, на фронте с января 1943 г., рядовой, 1126 сп, 1-й Прибалтийский фронт, тяжело ранен. Награжден медалью «За отвагу». После войны работал сторожем на Гагаринском хлебоприемном пункте.

СВОДИН Митрофан Филиппович, род. в 1903 г., Рязанская обл., Михайловский р-н, с. Хавертово, на фронте с мая 1942 г.

СГАДЛЕВ Василий Иванович, род. в 1927 г., Рязанская обл., Михайловский р-н, д. Розвальнево, на фронте с ноября 1944 г.

СГАДЛЕВ Михаил Петрович, род. в 1909 г., Рязанская обл., Михайловский р-н, д. Свистово. Награжден орденом Отечественной войны II степени. Демобилизован в мае 1946 г.

СГАДЛЕВ Федор Васильевич, род. в 1904 г., Рязанская обл., Михайловский р-н, д. Розвальнево, на фронте с августа 1942 г.

СГАДЛЕВА Евдокия Петровна, род. в 1925 г., Рязанская обл., Михайловский р-н, д. Розвальнево, на фронте с апреля 1944 г.

СДОБНОВ Алексей Демьянович, род. 18.03.1926 г., Рязанская обл., Михайловский р-н, д. Костыли, на фронте с ноября 1943 г., 3-й Белорусский фронт, ранен. Награжден орденом Отечественной войны I степени. После войны работал продавцом в с. Костыли.

СДОБНОВ Василий Кириллович, род. в 1898 г., Рязанская обл., Михайловский р-н, д. Костыли, на фронте с октября 1941 г.

СДОБНОВ Иван Аксенович, род. в 1924 г., Рязанская обл., Михайловский р-н, д. Журавли, на фронте с августа 1942 г.

СДОБНОВ Иван Николаевич, род. в 1924 г., Рязанская обл., Михайловский р-н, Октябрьский п/с, на фронте с 1942 г.

СДОБНОВ Иван Селиверстович, род. в 1923 г., Рязанская обл., Михайловский р-н, д. Костыли, на фронте с апреля 1942 г., рядовой.

СДОБНОВ Иван Семенович, род. в 1923 г., Рязанская обл . Михайловский р-н, д. Локня, на фронте с декабря 1941 г.

СДОБНОВ Павел Петрович, род. в 1899 г., Рязанская обл., Михайловский р-н, д. Костыли, на фронте с октября 1942 г.

СДОБНОВ Филимон Петрович, род. в 1894 г., Рязанская обл., Михайловский р-н, д. Костыли, на фронте с августа 1942 г.

СЕВАЛЬНЕВ Иван Захарович, род. в 1895 г., Рязанская обл., Михайловский р-н, д. Волшута, на фронте с 1942 г., 53-й полк НКВД. Награжден медалью «За победу над Германией в Вели-

кой Отечественной войне 1941–1945 гг.».

СЕВАЛЬНЕВ Павел Иванович, род. в 1918 г., Рязанская обл., Михайловский р-н, д. Волшута. В Красную Армию призван в сентябре 1939 г., на фронте с 1941 года, гв. старшина, воздушный стрелок-радист, тяжело ранен. Участвовал в обороне Москвы. Награжден орденом Красной Звезды, медалями «За оборону Москвы», «За победу над Германией в Великой Отечественной войне 1941–1945 гг.».

Из наградного листа: *«За период Отечественной войны, будучи стрелком-радистом 313 ОРАП, 96 ДБАП и 6 гв. БАП (4 АПДД) совершил 29 боевых вылетов, из которых 14 ночью и 15 днем. 10 мая 1942 года при катастрофе самолета ИЛ-4 в районе аэродрома Монино был тяжело ранен (перелом левого бедра ноги, ожог лица и рук). После выздоровления был отстранен от летной работы и переведен в наземные радисты. С 25.11.1943 года работает в должности начальника радиостанции «РАФ» 189 ОРС и РНО. Радиостанция под его руководством обслужила 762 боевых самолетовылетов и, кроме того, обеспечила бесперебойную связь по радио с корпусом и полками».*

СЕВАСТЬЯНОВ Петр Макарович, род. в 1903 г., Рязанская обл., Михайловский р-н, д. Курлышево, на фронте с августа 1941 года, рядовой.

СЕВЕНАРД Феликс Вениаминович, род. в 1925 г., г. Саратов, на фронте с 1943 г., рядовой, линейный надсмотрщик, 4-й отряд полка связи, 2-й Украинский, 2-й и 3-й Белорусские, 1-й Прибалтийский фронты. Участвовал во взятии Кенигсберга. Награжден медалями «За боевые заслуги», «За взятие Кенигсберга», «За победу над Германией в Великой Отечественной войне 1941–1945 гг.».

СЕВЕРКИН Николай Дмитриевич, род. в 1921 г., Рязанская обл., Михайловский р-н, с. Печерниковские Выселки.

СЕВОСТЬЯНОВ Александр Алексеевич, род. в 1910 г., Рязанская обл., Михайловский р-н, Грязновский с/с, на фронте с 1941 года, рядовой.

СЕВОСТЬЯНОВ Александр Петрович, род. в 1927 г., Рязанская обл., Михайловский р-н, д. Курлышево, на фронте с декабря 1944 г.

СЕВОСТЬЯНОВ Алексей Васильевич, род. в 1919 г., Рязанская обл., Чапаевский р-н, д. Киркино, на фронте с 1941 г.

СЕВОСТЬЯНОВ Андрей Александрович, род. в 1894 г., Рязанская обл., Михайловский р-н, д. Курлышево, на фронте с апреля 1942 г.

СЕВОСТЬЯНОВ Дмитрий Иванович, род. в 1912 г., Рязанская обл., Михайловский р-н, с. Рачатники, на фронте с января 1942 г.

СЕВОСТЬЯНОВ Дмитрий Михайлович, род. в 1925 г., Рязанская обл., Михайловский р-н, с. Старое Киркино, на фронте с 1943 г., тяжело ранен. Награжден медалью «За отвагу», «За победу над Германией в Великой Отечественной войне 1941–1945 гг.». После войны работал учетчиком в совхозе им. Ильича.

СЕВОСТЬЯНОВ Дмитрий Федорович, род. в 1914 г., Рязанская обл., Михайловский р-н, с. Малинки, на фронте с 1941 г.

СЕВОСТЬЯНОВ Иван Алексеевич, род. в 1906 г., Рязанская обл., Михайловский р-н, с. Старое Киркино, на фронте с 1942 г., 78 сп.

СЕВОСТЬЯНОВ Иван Родионович, род. в 1919 г., Рязанская обл., Михайловский р-н, Горностаевский с/с, на фронте с июля 1942 г.

СЕВОСТЬЯНОВ Константин Григорьевич, род. в 1918 г., Рязанская обл., Михайловский р-н, Октябрьский п/с, на фронте с 1941 г.

СЕВОСТЬЯНОВ Кузьма Саввич, род. в 1920 г., Рязанская обл., г. Михайлов, на фронте с 1941 г.

СЕВОСТЬЯНОВ Николай Алексеевич, род. в 1921 г., Рязанская обл., Михайловский р-н, п. цемзавода «Спартак». В Красную Армию призван в октябре 1940 года, на фронте с декабря 1941 г., ст. лейтенант, офицер разведки, 546 сп, 191 сд, 3-й Белорусский фронт, ранен. Награжден орденами Александра Невского, Отечественной войны I и II степени, Красного Знамени, Красной Звезды, Славы II и III степени, медалями «За отвагу», «За боевые заслуги».

Из наградного листа: *«...За время наступления полка взводом разведки под командование Севостьянова было взято в плен 89 солдат и офицеров противника. Тов. Севостьянов достоин правительственной награды – ордена Отечественной войны I степени. Командир полка полковник Смурыгин. 14 мая 1945 года».*

СЕВОСТЬЯНОВ Сергей Алексеевич, род. в 1903 г., Рязанская обл., Михайловский р-н, Октябрьский п/с, на фронте с 1941 года, рядовой.

СЕВОСТЬЯНОВ Сергей Анатольевич, род. в 1920 г., Рязанская обл., Михайловский р-н, д. Курлышево. В Красную Армию призван в ноябре 1940 г.

СЕВОСТЬЯНОВ Сергей Афанасьевич, род. в 1920 г., Рязанская обл., Михайловский р-н, д. Курлышево. В Красную Армию призван в ноябре 1940 г., на фронте с 1941 г., гв. рядовой, линейный надсмотрщик, 134 обс, Ленинградский, Сталинградский, Южный фронты. Награжден орденом Отечественной войны II степени, медалью «За отвагу».

СЕВОСТЬЯНОВ Сергей Васильевич, род. в 1913 г., Рязанская обл., Михайловский р-н, Ильичевский с/с. После войны работал механизатором в совхозе им. Ильича.

СЕВРЮГИН Анатолий Николаевич, род. в 1924 г., Рязанская обл., Михайловский р-н, с. Хавертово, на фронте с августа 1943 г.

СЕДЫХ Василий Петрович, род. в 1922 г., Рязанская обл., Михайловский р-н, Еринский с/с, на фронте с октября 1941 г.

СЕДЫХ Иван Григорьевич, род. в 1919 г., Рязанская обл., Захаровский р-н, Гладко-Высельский с/с, на фронте с 1941 г.

СЕДЫХ Петр Родионович, род. в 1894 г., Рязанская обл., Михайловский р-н, Еринский с/с, на фронте с апреля 1942 г.

СЕЖИН Николай Васильевич, род. в 1924 г., Рязанская обл., Михайловский р-н, д. Ново-Николаевка, на фронте с августа 1942 г.

СЕКАНЕВ Петр Иванович, род. в 1908 г., Рязанская обл., Михайловский р-н, с. Хавертово, на фронте с июля 1941 г.

СЕКРЕТАРЕВ Герасим Яковлевич, род. в 1895 г., Рязанская обл., Михайловский р-н, Еринский с/с, на фронте с марта 1942 г., рядовой, орудийный номер, 315 гв. ап, Ленинградский фронт, тяжело ранен. Награжден орденом Славы III степени.

СЕКРЕТАРЕВ Егор Кузьмич, род. в 1904 г., Рязанская обл., Михайловский р-н, Еринский с/с, на фронте с сентября 1941 г.

СЕКРЕТАРЕВ Иван Егорович, род. в 1927 г., Рязанская обл., Михайловский р-н, д. Ерино, на фронте с декабря 1944 г.

СЕКРЕТАРЕВ Михаил Андреевич, род. в 1925 г., Рязанская обл., Михайловский р-н, д. Помозово, на фронте с марта 1943 г.

СЕКРЕТАРЕВ Павел Кузьмич, род. в 1920 г., Рязанская обл., Михайловский р-н, Еринский с/с, на фронте с апреля 1941 г.

СЕКРЕТАРЕВ Петр Герасимович, род. в 1925 г., Рязанская обл., Михайловский р-н, д. Ерино, на фронте с марта 1943 г.

СЕЛЕЗНЕВ Иван Сергеевич, род. в 1923 г., Рязанская обл., Михайловский р-н, Еринский с/с, на фронте с февраля 1942 г., гв. ст. сержант, пом. ком. взвода, 230 гв. сп, Центральный, 2-й и 3-й Украинские фронты, четырежды ранен. Награжден орденом Красной Звезды.

СЕЛИВАНОВ Алексей Иванович, род. в 1920 г., Рязанская обл., Михайловский р-н, с. Зайчино. В Красную Армию призван в ноябре 1940 г., на фронте с 1941 г.

СЕЛИВАНОВ Владимир Сергеевич, род. в 1909 г., Рязанская обл., Михайловский р-н, с. Внуково. Награжден орденом Отечественной войны II степени.

СЕЛИВАНОВ Герасим Константинович, род. в 1902 г., Рязанская обл., Михайловский р-н, с. Глинки, на фронте с октября 1941 г.

СЕЛИВЕРСТОВ (АРХАНГЕЛЬСКИЙ), род. 11.08.1917 г., Сталинградская обл., Илавлинский р-н, ст. Качалино, на фронте с июля 1942 г., капитан, Сталинградский, Белорусский фронты. Награжден медалями «За оборону Сталинграда», «За боевые заслуги», «За победу над Германией в Великой Отечественной войне 1941–1945 гг.».

СЕЛИВЕРСТОВ Александр Иванович, род. в 1908 г., Рязанская обл., Михайловский р-н, с. Печерниковские Выселки, на фронте с октября 1941 г.

СЕЛИВЕРСТОВ Алексей Петрович, род. в 1924 г., Рязанская обл., Михайловский р-н, с. Печерники, на фронте с сентября 1942 г. Демобилизован в марте 1949 г.

СЕЛИВЕРСТОВ Владимир Петрович, род. в 1927 г., Рязанская обл., Михайловский р-н, Печерниковский с/с, на фронте с ноября 1944 г.

СЕЛИВЕРСТОВ Иван Селиверстович, род. в 1897 г., Рязанская обл., Михайловский р-н, Помозовский с/с, на фронте с марта 1942 г.

СЕЛИВЕРСТОВ Николай Иванович, род. в 1927 г., Рязанская обл., Михайловский р-н, Помозовский с/с, на фронте с декабря 1944 г.

СЕЛИВЕРСТОВ Петр Антонович, род. в 1904 г., Рязанская обл., Михайловский р-н, Печерниковский с/с, на фронте с августа 1941 г.

СЕЛИВЕРСТОВ Петр Иванович, род. в 1904 г., Рязанская обл.,

Михайловский р-н, Печерниковский с/с, на фронте с августа 1941 г.

СЕЛИВЕРСТОВ Сергей Антонович, род. в 1906 г., Рязанская обл., Михайловский р-н, Печерниковский с/с, на фронте с июля 1941 г.

СЕЛЬЯНОВ Михаил Иванович, род. в 1903 г., Рязанская обл., Михайловский р-н, Грязновский с/с, на фронте с 1941 г.

СЕЛЯЕВ Николай Сергеевич, род. в 1926 г., Рязанская обл., Михайловский р-н, Красновский с/с, на фронте с ноября 1943 г.

СЕМАКИН Александр Матвеевич, род. в 1904 г., Рязанская обл., Михайловский р-н, с. Маково, на фронте с октября 1941 г., рядовой.

СЕМАКИН Алексей Матвеевич, род. в 1907 г., Рязанская обл., Михайловский р-н, с. Маково, на фронте с января 1943 г., рядовой.

СЕМАКОВ Василий Андреевич, род. в 1908 г., Рязанская обл., Михайловский р-н, Фирюлевский с/с, на фронте с июня 1942 г.

СЕМАКОВ Григорий Васильевич, род. в 1904 г., Рязанская обл., Михайловский р-н, Фирюлевский с/с, на фронте с августа 1941 г.

СЕМЕНОВ Александр Васильевич, род. в 1926 г., Рязанская обл., Михайловский р-н, Красновский с/с, на фронте с ноября 1943 г.

СЕМЕНОВ Александр Максимович, род. в 1895 г., Рязанская обл., Михайловский р-н, Еринский с/с, на фронте с февраля 1942 г.

СЕМЕНОВ Алексей Иванович, род. в 1912 г., Рязанская обл., Михайловский р-н, с. Печерниковские Выселки, на фронте с августа 1941 г.

СЕМЕНОВ Алексей Николаевич, род. в 1925 г., Рязанская обл., Михайловский р-н, с. Аннино, на фронте с марта 1944 г.

СЕМЕНОВ Алексей Петрович, род. в 1921 г., Рязанская обл., Михайловский р-н, с. Березово, на фронте с ноября 1942 г. Награжден орденом Отечественной войны I степени.

СЕМЕНОВ Василий Григорьевич, род. в 1924 г., Рязанская обл., Михайловский р-н, д. Кукуй, на фронте с августа 1942 г., рядовой, наводчик миномета, 531 мп, Юго-Западный, 1-й, 3-й Украинские фронты. Награжден орденами Славы III степени, Отечественной войны II степени.

СЕМЕНОВ Василий Николаевич, род. в 1920 г., Рязанская обл., Михайловский р-н, Новопанский с/с. В Красную Армию призван в 1940 г., на фронте с 1941 г. Демобилизован в мае 1946 г.

СЕМЕНОВ Василий Павлович, род. в 1903 г., Рязанская обл., Михайловский р-н, Новопанский с/с, на фронте с октября 1941 г.

СЕМЕНОВ Виктор Григорьевич, род. в 1927 г., Рязанская обл., Михайловский р-н, д. Кукуй, на фронте с декабря 1944 г.

СЕМЕНОВ Владимир Иванович, род. в 1925 г., Рязанская обл., Михайловский р-н, Новопанский с/с на фронте с декабря 1942 г.

СЕМЕНОВ Владимир Николаевич, род. в 1925 г., Рязанская обл., Михайловский р-н, д. Ново-Николаевка, на фронте с января 1943 г.

СЕМЕНОВ Герасим Архипович, род. в 1898 г., Рязанская обл., Михайловский р-н, с. Глинки, на фронте с июня 1942 г.

СЕМЕНОВ Иван Дмитриевич, род. в 1908 г., Рязанская обл., Михайловский р-н, Новопанский с/с, на фронте с марта 1942 года.

СЕМЕНОВ Иван Павлович, род. в 1900 г., Рязанская обл., Михайловский р-н, Новопанский с/с, на фронте с мая 1942 г.

СЕМЕНОВ Иван Петрович, род. в 1910 г., Рязанская обл., Михайловский р-н, Новопанский с/с, на фронте с июня 1942 г., сержант, пулеметчик Т-34, 264 тб, 78 тб, тяжело ранен. Награжден орденом Красной Звезды.

СЕМЕНОВ Иван Семенович, род. в 1899 году, Рязанская обл., г. Михайлов, на фронте с сентября 1941 г.

СЕМЕНОВ Кирилл Иванович, род. в 1927 г., Рязанская обл., Михайловский р-н, д. Кукуй, на фронте с ноября 1944 г.

СЕМЕНОВ Михаил Иванович, род. 13.06.1922 г., Рязанская обл., Чапаевский р-н, д. Гарево, на фронте с ноября 1941 г., связист, сапер, 801-й обс, Западный фронт, дважды ранен. Участвовал в боях под Ржевом. Награжден орденом Отечественной войны II степени, медалью «За отвагу». Демобилизован в феврале 1943 г. Работал начальником районного узла связи.

СЕМЕНОВ Павел Иванович, род. в 1912 г., Рязанская обл., Михайловский р-н, Фрунзенский с/с, на фронте с 1941 г., рядовой.

СЕМЕНОВ Петр Андреевич, род. в 1914 г., Рязанская обл., Октябрьский р-н, с. Маково, на фронте с июля 1941 г., ст. краснофлотец, зенитный комендор 3-го класса, фрегат № 34 БСКР

«Ф». Участник войны с Японией. Награжден медалью Ушакова.

Из наградного листа: *«Наводчик 34/50 пушки, старший краснофлотец Семенов Петр Андреевич в десантной операции по захвату японской базы Сэйсин 14 августа 1945 г. проявил себя как отважный воин, преданный своей Родине. В тяжелых условиях многочасовой стрельбы обеспечил точную наводку. В результате точной наводки орудие в контрбатарейной стрельбе уничтожило: артиллерийскую батарею японцев, минометную точку, крупнокалиберную огневую точку, несколько дзотов. Уничтожило пехоту врага. В перерывах между боями Семенов подавал боеприпасы и обеспечил надежное наблюдение в своем секторе. Тов. Семенов достоин правительственной награды – медали Ушакова».*

СЕМЕНОВ Петр Павлович, род. в 1898 г., Рязанская обл., Михайловский р-н, Новопанский с/с.

СЕМЕНОВ Сергей Семенович, род. в 1913 г., Рязанская обл., Михайловский р-н, Печерниковский с/с, на фронте с октября 1941 г.

СЕМЕНОВ Филипп Иванович, род. в 1921 г., Рязанская обл., Михайловский р-н, Новопанский с/с. В Красную Армию призван в апреле 1940 г., в/ч № 2000.

СЕМЕНОВА Анна Андреевна, род. в 1925 г., Рязанская обл., г. Михайлов, на фронте с августа 1943 г.

СЕМЕНОВА Лидия Николаевна, род. в 1923 г., Рязанская обл., Михайловский р-н, ст. Михайлов, на фронте с апреля 1942 г.

СЕМЕНОВСКИЙ Алексей Васильевич, род. в 1923 г., Рязанская обл., Михайловский р-н, Рачатниковский с/с, на фронте с августа 1944 г.

СЕМЕНСКИЙ Алексей Васильевич, род. в 1908 г., Рязанская обл., Михайловский р-н, Печерниковский с/с, на фронте с августа 1941 г.

СЕМЕНСКИЙ Владимир Васильевич, род. в 1907 г., Рязанская обл., Михайловский р-н, Печерниковский с/с, на фронте с сентября 1941 г.

СЕМЕЧКИН Иван Павлович, род. в 1924 г., Рязанская обл., Михайловский р-н, с. Ижеславль, на фронте с сентября 1942 г., сержант, дважды ранен. Награжден медалью «За боевые заслуги». Демобилизован в марте 1947 г.

СЕМЕЧКИН Петр Самсонович, род. в 1895 г., Рязанская обл., Михайловский р-н, с. Ижеславль, на фронте с июня 1943 г.

СЕМИН Александр Васильевич, род. в 1924 г., Рязанская обл., Михайловский р-н, Октябрьский п/с, на фронте с 1942 г.

СЕМИН Александр Максимович, род. в 1895 г., Рязанская обл., Михайловский р-н, п. Змеинка, на фронте с декабря 1942 г.

СЕМИН Александр Михайлович, род. в 1910 г., Рязанская обл., Михайловский р-н, Козловский с/с, на фронте с февраля 1944 г.

СЕМИН Алексей Григорьевич, род. в 1924 г., Рязанская обл., Михайловский р-н, д. Ерино, на фронте с августа 1942 г., сержант, ком. орудия, Центральный, 1-й, 2-й Белорусские, 1-й Прибалтийский фронты. Награжден орденами Отечественной войны I и II степени, Красной Звезды, Славы III степени, двумя медалями «За отвагу».

Из наградного листа: *«При отражении контратаки противника в районе Вилькюнен 26 января 1945 года огнем своего орудия уничтожил две огневые точки, а также рассеял и частично уничтожил до двух отделений автоматчиков противника. 8 февраля 1945 года при отражении контратаки противника в районе Помпикен огнем орудия уничтожил одно противотанковое орудие, одну огневую точку и до отделения пехоты противника, тем самым обеспечил продвижения нашей пехоты. Под сильным артиллерийским и минометным огнем противника перекатил орудие на новую ОП и продолжал вести огонь».*

СЕМИН Алексей Егорович, род. в 1920 г., Рязанская обл., Михайловский р-н, с. Голдино. Награжден орденом Отечественной войны I степени.

СЕМИН Алексей Иванович, род. в 1904 г., Рязанская обл., Михайловский р-н, Еринский с/с, на фронте с сентября 1941 г.

СЕМИН Алексей Семенович, род. в 1919 г., Рязанская обл., Захаровский р-н, Байдиковский с/с, на фронте с 1941 г.

СЕМИН Василий Ильич, род. 9.01.1924 г., Рязанская обл., Михайловский р-н, с. Маково, на фронте с августа 1942 года, рядовой, телефонист поста предупреждения, Северо-Западный, 1-й, 2-й, 3-й Белорусские, Брянский фронты. Участвовал в прорыве блокады Ленинграда, сражении на р. Березина, в битве на Курской дуге, в освобождении, Белорусии, Польши, во взятии Берлина. Награжден орденом Славы III степени, медалями «За взятие Кенигсберга», «За взятие Берли-

на», «За победу над Германией в Великой Отечественной войне 1941–1945 гг.». Демобилизован в 1945 г.

СЕМИН Василий Никитич, род. в 1909 г., Рязанская обл., Михайловский р-н, с. Маково, на фронте с июля 1941 г. Награжден орденом Отечественной войны II степени.

СЕМИН Владимир Сергеевич, род. 22.07.1926 г., Рязанская обл., Михайловский р-н, с. Машково, на фронте с декабря 1944 г., лейтенант, ком. отделения, 81 ошисб, 17 ошисбр, Ленинградский, 1-й Белорусский фронты. Награжден орденами Отечественной войны I и II степени, медалями «За боевые заслуги», За освобождение Варшавы», «За взятие Берлина», «За победу над Германией в Великой Отечественной войне 1941–1945 гг.».

СЕМИН Григорий Михайлович, род. в 1908 г., Рязанская обл., Октябрьский р-н, Виленский с/с, на фронте с июня 1941 г.

СЕМИН Дмитрий Дмитриевич, род. в 1911 г., Рязанская обл., Михайловский р-н, Октябрьский п/с, на фронте с октября 1941 г.

СЕМИН Евгений Ильич, род. в 1916 г., Рязанская обл., Михайловский р-н, с. Маково, на фронте с октября 1941 г.

СЕМИН Егор Ильич, род. в 1921 году, Рязанская обл., Михайловский р-н, д. Иваньково. В Красную Армию призван в ноябре 1940 г.

СЕМИН Иван Антонович, род. в 1908 г., Рязанская обл., Михайловский р-н, с. Хавертово, на фронте с сентября 1941 г.

СЕМИН Иван Васильевич, род. в 1908 г., Рязанская обл., Михайловский р-н, Виленский с/с, на фронте с сентября 1941 г.

СЕМИН Иван Филиппович, род. 7.02.1922 г., Рязанская обл., Шацкий р-н, с. Ирицы, на фронте с 1941 г., 450 сп, 4-й отряд бронеавтополка, Ленинградский фронт, дважды ранен. Участвовал в обороне Ленинграда, освобождении Прибалтики. Награжден орденом Отечественной войны I степени. Демобилизован в 1946 году.

СЕМИН Кузьма Игнатович, род. в 1910 г., Рязанская обл., Михайловский р-н, с. Стрелецкие Выселки, на фронте с октября 1941 г.

СЕМИН Михаил Герасимович, Рязанская обл., Михайловский р-н, Стрелецко-Высельский с/с. Награжден орденом Отечественной войны II степени.

СЕМИН Михаил Дмитриевич, род. в 1909 г., Рязанская обл., Михайловский р-н, д. Ольховец. Награжден орденом Отечественной войны II степени.

СЕМИН Николай Васильевич, род. в 1922 г., Рязанская обл., Михайловский р-н, Фрунзенский с/с, на фронте с декабря 1942 г., рядовой, 10 минбр. Демобилизован в мае 1945 г.

СЕМИН Николай Иванович, род. в 1927 г., Рязанская обл., Михайловский р-н, с. Виленка, на фронте с августа по сентябрь 1945 г., сапер, 19 сп, Дальневосточный фронт. Участник войны с Японией. Награжден орденом Отечественной войны II степени.

СЕМИН Павел Леонтьевич, род. в 1922 г., Рязанская обл., Михайловский р-н, д. Николаевка, на фронте с октября 1941 г.

СЕМИН Степан Демьянович, род. в 1896 г., Рязанская обл., Михайловский р-н, с. Хавертово, на фронте с октября 1941 г.

СЕМИН Федор Григорьевич, род. в 1903 г., Рязанская обл., Михайловский р-н, д. Ольховец, на фронте с 1941 г., сапер. Участвовал в обороне Москвы, битве на Курской дуге. После войны работал трактористом в колхозе им. Ленина. Умер 20.10.1969 г.

СЕМИН Федор Егорович, род. в 1910 г., Рязанская обл., Михайловский р-н, с. Маково, на фронте с августа 1941 г.

СЕМИН Федор Иванович, род. в 1892 г., Рязанская обл., Михайловский р-н, с. Маково, на фронте с декабря 1942 г.

СЕМИЧАСНЫЙ Сергей Савостьянович, род. в 1898 г., Рязанская обл., г. Михайлов, на фронте с ноября 1941 г.

СЕМОВ Алексей Иванович, род. в 1922 г., Рязанская обл., Михайловский р-н, Виленский с/с. В Красную Армию призван в августе 1940 г., на фронте с августа 1942 г., мл. лейтенант, диспетчер упр. военной автодороги № 32, Ленинградский, Калининский фронты, ранен. Награжден медалями «За оборону Ленинграда», «За отвагу».

СЕМОВ Дмитрий Иванович, род. в 1913 г., Рязанская обл., Михайловский р-н, Козловский с/с, на фронте с октября 1942 г.

СЕМОВ Иван Иванович, род. в 1918 г., Рязанская обл., Михайловский р-н, п. Змеинка. В Красную Армию призван в 1939 году, на фронте с 1941 г., мл. сержант, каптенармус, 106 гв. габр, Юго-Западный, Брянский, 1-й Прибалтийский, Ленинградский, 2-й Белорусский фронты. Участвовал в боях под Сталин-

градом, битве на Курской дуге, обороне Ленинграда. Награжден орденом Красной Звезды, медалями «За отвагу», «За боевые заслуги».

СЕМОВ Николай Михайлович, род. в 1894 г., Рязанская обл., Михайловский р-н, Виленский с/с, на фронте с апреля 1942 г.

СЕМОШКИН Василий Петрович, род. в 1922 г., Рязанская обл., Михайловский р-н, с. Ижеславль, на фронте с февраля 1942 г.

СЕМУШКИН Андрей Платонович, род. в 1895 г., Рязанская обл., Михайловский р-н, с. Аннино, на фронте с июня 1943 г.

СЕМУШКИН Василий Андреевич, род. в 1924 г., Рязанская обл., Михайловский р-н, д. Оболенки, на фронте с августа 1942 г. Награжден орденом Отечественной войны II степени.

СЕМУШКИН Василий Степанович, род. в 1919 г., Рязанская обл., Михайловский р-н, с. Аннино. В Красную Армию призван в январе 1939 г., на фронте с 1941 г., сержант, ком. отд. пулеметчиков, 547 сп, 127 сд. Награжден медалью «За отвагу».

СЕМУШКИН Василий Яковлевич, род. в 1922 г., Рязанская обл., Михайловский р-н, на фронте с июня 1941 г.

СЕМУШКИН Виктор Андреевич, род. в 1927 г., Рязанская обл., Михайловский р-н, д. Оболенки, на фронте с ноября 1944 г. Награжден орденом Отечественной войны II степени.

СЕМУШКИН Григорий Васильевич, род. в 1894 г., Рязанская обл., Михайловский р-н, с. Аннино, на фронте с апреля 1942 г.

СЕМУШКИН Евгений Петрович, род. в 1907 г., Рязанская обл., Михайловский р-н, Слободской с/с, на фронте с мая 1942 г.

СЕМУШКИН Евгений Тимофеевич, род. в 1907 г., Рязанская обл., Михайловский р-н, с. Аннино, на фронте с августа 1941 г.

СЕМУШКИН Иван Григорьевич, род. в 1920 г., Рязанская обл., Михайловский р-н, с. Аннино. В Красную Армию призван в январе 1940 г. На фронте с 1941 г.

СЕМУШКИН Иван Степанович, род. в 1926 г., Рязанская обл., Михайловский р-н, д. Оболенки, на фронте с ноября 1943 г.

СЕМУШКИН Илья Яковлевич, род. в 1925 г., Рязанская обл., Михайловский р-н, д. Оболенки, на фронте с марта 1943 г. Награжден орденом Отечественной войны II степени. Демобилизован в марте 1948 г.

СЕМУШКИН Степан Платонович, род. в 1892 г., Рязанская обл., Михайловский р-н, с. Аннино, на фронте с ноября 1942 г.

СЕМЧЕНКОВ Михаил Филиппович, род. в 1920 г., Рязанская обл., Михайловский р-н, Октябрьский п/с, на фронте с 1941 г.

СЕМЧУК Антон Антонович, род. в 1897 г., Рязанская обл., Михайловский р-н, с. Маково, на фронте с декабря 1942 г.

СЕНАТОРОВ Александр Иванович, род. в 1911 г., Рязанская обл., Михайловский р-н, Рачатниковский с/с, на фронте с декабря 1943 г.

СЕНАТОРОВ Александр Николаевич, род. в 1916 г., Рязанская обл., Михайловский р-н, на фронте с 1941 г., рядовой.

СЕНАТОРОВ Алексей Алексеевич, род. в 1909 г., Рязанская обл., Михайловский р-н, Рачатниковский с/с, на фронте с сентября 1941 г.

СЕНАТОРОВ Алексей Алексеевич, род. в 1920 г., Рязанская обл., Михайловский р-н, Рачатниковский с/с. В Красную Армию призван в октябре 1940 г., на фронте с 1941 г.

СЕНАТОРОВ Алексей Николаевич, род. в 1916 г., Рязанская обл., Михайловский р-н, с. Прудская, на фронте с августа 1941 года, гв. старшина, Центральный, Западный, Дальневосточный фронты. Участвовал в обороне Москвы, освобождении Праги. Участник войны с Японией. Награжден орденами Отечественной войны I и II степени, Красной Звезды, медалями «За оборону Москвы», «За освобождение Праги», «За отвагу», «За боевые заслуги», «За победу над Германией в Великой Отечественной войне 1941–1945 гг.», «За победу над Японией». После войны работал председателем колхоза им. Чапаева. Трудовые награды: ордена Трудового Красного Знамени, Октябрьской Революции, «Знак Почета», медаль «За трудовое отличие».

СЕНАТОРОВ Василий А., род. в 1904 г., Рязанская обл., Михайловский р-н, Рачатниковский с/с, на фронте с февраля 1944 г.

СЕНАТОРОВ Василий Акимович, род. в 1904 г., Рязанская обл., Михайловский р-н, Рачатников-

ский с/с, на фронте с августа 1941 г.

СЕНАТОРОВ Василий Павлович, род. в 1927 г., Рязанская обл., Михайловский р-н, Рачатниковский с/с, на фронте с ноября 1944 г.

СЕНАТОРОВ Иван Алексеевич, род. в 1908 г., Рязанская обл., Михайловский р-н, Рачатниковский с/с, на фронте с августа 1941 г.

СЕНАТОРОВ Иван Кузьмич, род. в 1905 г., Рязанская обл., Михайловский р-н, Рачатниковский с/с, на фронте с октября 1941 г.

СЕНАТОРОВ Иван Петрович, род. 1(26).09.1925 г., Рязанская обл., Михайловский р-н, с. Рачатники, на фронте с января 1943 г., лейтенант, командир комендантского взвода, 1185 сп, 356 сд, 1-й Белорусский фронт. Участвовал во взятии Берлина, во встрече с союзными американскими войсками 7–8 мая 1945 г. на реке Эльбе. Награжден орденами Отечественной войны II степени, Красной Звезды, Славы III степени, медалями «За отвагу», «За боевые заслуги». «За взятие Берлина». Демобилизован в 1946 г. После войны работал слесарем Красновской машинно-тракторной станции, с. Слободка.

СЕНАТОРОВ Михаил Николаевич, род. в 1913 г., Рязанская обл., Михайловский р-н, Щетининский с/с, на фронте с сентября 1941 г., гв. ст. сержант, ком. орудия, 75 гв. сп, 26 гв. сд, Брянский фронт, трижды ранен. Награжден орденом Красной Звезды, медалями «За отвагу», «За боевые заслуги».

СЕНАТОРОВ Михаил Федорович, род. в 1906 г., Рязанская обл., Михайловский р-н, Рачатниковский с/с, на фронте с августа 1942 г.

СЕНАТОРОВ Николай Григорьевич, род. в 1915 г., Рязанская обл., Михайловский р-н, Рачатниковский с/с, на фронте с июля 1942 г.

СЕНАТОРОВ Николай Иванович, род. в 1926 г., Рязанская обл., Михайловский р-н, Рачатниковский с/с, на фронте с ноября 1943 г., мл. сержант, зав. складом, 5 гв. тд, 3-й Белорусский фронт, ранен. Участник войны с Японией. Награжден медалями «За боевые заслуги», «За победу над Германией в Великой Отечественной войне 1941–1945 гг.», «За победу над Японией».

СЕНАТОРОВ Николай Николаевич, род. в 1925 г., Рязанская обл., Михайловский р-н, с. Прудская, на фронте с октября 1943 г.

СЕНАТОРОВ Николай Павлович, род. в 1921 г., Рязанская обл., Михайловский р-н, Рачатниковский с/с. В Красную Армию призван в апреле 1941 г.

СЕНАТОРОВ Николай Петрович, род. в 1920 г. В Красную Армию призван в октябре 1940 г., на фронте с июня 1941 г., рядовой, наводчик миномета, разведчик-наблюдатель, 365 сп, 119 сд, трижды ранен. Награжден орденом Славы III степени, медалью «За отвагу».

СЕНАТОРОВ Петр Андреевич, род. в 1917 г., Рязанская обл., Михайловский р-н, Рачатниковский с/с. В Красную Армию призван в сентябре 1937 г.

СЕНАТОРОВ Петр Кузьмич, род. в 1899 г., Рязанская обл., Михайловский р-н, Рачатниковский с/с, на фронте с января 1942 г.

СЕНАТОРОВ Петр Павлович, род. в 1895 г., Рязанская обл., Михайловский р-н, Рачатниковский с/с, на фронте с ноября 1942 г.

СЕНАТОРОВ Степан Степанович, род. в 1919 г., Рязанская обл., Михайловский р-н, Рачатниковский с/с, на фронте с августа 1941 г.

СЕНАТОРОВ Федор Алексеевич, род. в 1927 г., Рязанская обл., Михайловский р-н, Рачатниковский с/с, на фронте с ноября 1944 г.

СЕНАТОРОВ Федор Кузьмич, род. в 1907 г., Рязанская обл., Михайловский р-н, Рачатниковский с/с, на фронте с января 1943 г.

СЕНАТОРОВА (ШМАКОВА)

Лидия Дмитриевна, род. 10.02.1927 г., Рязанская обл., Михайловский р-н, с. Печерники, медсестра, связист, рота связи. Начала войну в военном госпитале № 1068 в Могилевской области в Белоруссии, дошла до Берлина. Награждена медалью «За победу над Германией в Великой Отечественной войне 1941–1945 гг.».

СЕНИН Михаил Иванович, род. в 1926 г., Рязанская обл., г. Михайлов, на фронте с 1943 г., рядовой.

СЕННОВСКИЙ Андрей Никитович, род. в 1902 г., Рязанская обл., Михайловский р-н, д. Журавли, на фронте с августа 1941 г.

СЕННОВСКИЙ Федор Прокофьевич, род. в 1898 г., Рязанская обл., Михайловский р-н,

д. Журавли, на фронте с сентября 1941 г.

СЕННОВСКИЙ Филипп Никитович, род. в 1904 г., Рязанская обл., Михайловский р-н, д. Журавли, на фронте с сентября 1941 года.

СЕНЧЕВ Александр Захарович, род. в 1907 г., Рязанская обл., Михайловский р-н, д. Николаевка, на фронте с июня 1941 г.

СЕНЧЕВ Василий Степанович, род. в 1927 г., Рязанская обл., Михайловский р-н, д. Николаевка, на фронте с ноября 1944 г.

СЕНЧЕВ Иван Евдокимович, род. в 1900 г., Рязанская обл., Михайловский р-н, д. Николаевка, на фронте с октября 1941 г.

СЕНЧЕВ Михаил Иванович, род. в 1924 г., Рязанская обл., Михайловский р-н, д. Николаевка, на фронте с октября 1942 г.

СЕНЬКИН Роман Иванович, род. 13.10.1918 г., Рязанская обл., Касимовский р-н, д. Карамышево. В Красную Армию призван в 1939 г., на фронте апреля 1941 года, ст. лейтенант, ст. помощник начальника отделения разведки, 335-й погранполк, войска НКВД, 2-й Украинский фронт, дважды тяжело ранен, контужен. Награжден орденом Красной Звезды, Отечественной войны II степени, медалями «За оборону Кавказа», «За отвагу», «За победу над Германией в Великой Отечественной войне 1941–1945 гг.». Демобилизован в мае 1946 г. После войны работал в Михайловском районном отделе милиции. Умер 06.12.2001 г. Похоронен в г. Михайлове.

СЕНЮШКИН Алексей Всеволодович, род. в 1901 г., Рязанская обл., г. Михайлов, на фронте с 1941 г.

СЕРГЕЕВ Александр Дмитриевич, род. в 1911 г., Рязанская обл., Михайловский р-н, д. Татарки, на фронте с июля 1941 г.

СЕРГЕЕВ Алексей Иванович, род. в 1911 г., Рязанская обл., Михайловский р-н, д. Карандеевка, на фронте с июня 1941 г.

СЕРГЕЕВ Василий Иванович, род. в 1912 г., Рязанская обл., Михайловский р-н, на фронте с июня 1941 г.

СЕРГЕЕВ Василий Константинович, род. 15.01.1926 г., Рязанская обл., Михайловский р-н, Новопанский с/с, на фронте с 1943 года, рядовой. Участник войны с Японией. Награжден орденом Отечественной войны II степени, медалью «За отвагу».

СЕРГЕЕВ Василий Николаевич, род. в 1918 г., Рязанская обл., Захаровский р-н, Безлыченский с/с, на фронте с 1941 г., рядовой.

СЕРГЕЕВ Василий Федорович, род. в 1920 г., Рязанская обл., Михайловский р-н, д. Марьино, на фронте с января 1941 г.

СЕРГЕЕВ Виктор Дмитриевич, род. в 1927 г., Рязанская обл., Михайловский р-н, д. Татарки, на фронте с ноября 1944 г.

СЕРГЕЕВ Виктор Федорович, род. в 1920 г., Рязанская обл., Михайловский р-н, д. Карандеевка. В Красную Армию призван в ноябре 1940 г.

СЕРГЕЕВ Георгий Ефимович, род. в 1910 г., Рязанская обл., Михайловский р-н, Каморинский с/с, на фронте с октября 1941 г., рядовой, 568 сп, 149 сд, Западный фронт, тяжело ранен. Демобилизован в марте 1942 г. по ранению. Награжден медалью «За отвагу».

СЕРГЕЕВ Григорий Никитович, род. в 1906 г., Рязанская обл., Михайловский р-н, д. Лесищи, на фронте с декабря 1942 г.

СЕРГЕЕВ Григорий Никифорович, род. в 1904 г., Рязанская обл., Михайловский р-н, д. Лесищи, на фронте с сентября 1941 г.

СЕРГЕЕВ Иван Константинович, род. в 1927 г., Рязанская обл., Михайловский р-н, д. Лесищи, на фронте с ноября 1944 г.

СЕРГЕЕВ Иван Никифорович, род. в 1894 г., Рязанская обл., Михайловский р-н, д. Лесищи, на фронте с октября 1942 г.

СЕРГЕЕВ Константин Алексеевич, род. в 1926 г., Рязанская обл., Михайловский р-н, д. Карандеевка, на фронте с ноября 1943 г.

СЕРГЕЕВ Константин Никифорович, род. в 1901 г., Рязанская обл., Михайловский р-н, Новопанский с/с, на фронте с октября 1941 г.

СЕРГЕЕВ Михаил Владимирович, род. в 1904 г., Рязанская обл., Михайловский р-н, д. Карандеевка, на фронте с сентября 1941 г.

СЕРГЕЕВ Петр Владимирович, род. в 1914 г., Рязанская обл., Михайловский р-н, д. Карандеевка, на фронте с июня 1941 г., ст. лейтенант, ком. роты, 681 сп, 133 сд, ранен. Участник советско-финляндской войны. Награжден орденами Отечественной войны II степени, Красной Звезды, медалью «За боевые заслуги».

СЕРГЕЕВ Сергей Константинович, род. в 1914 г., Рязанская обл., Михайловский р-н, д. Карандеевка, на фронте с августа 1941 г.

СЕРГЕЕВ Степан Федорович, род. в 1899 г., Рязанская обл., Михайловский р-н, Помозовский с/с, на фронте с сентября 1941 г.

СЕРГЕЕВ Федор Иванович, род. в 1895 г., Рязанская обл., г. Михайлов, на фронте с октября 1942 года.

СЕРГИЕНКО Логин Иванович, род. в 1896 г., Рязанская обл., Михайловский р-н, с. Зайчино, на фронте с декабря 1942 г.

СЕРГУШОВ Степан Андреевич, род. в 1895 г., Рязанская обл., Михайловский р-н, Октябрьский п/с, на фронте с декабря 1942 г.

СЕРДЮКОВ Павел Петрович, род. в 1918 г., Рязанская обл., г. Михайлов, на фронте с сентября 1942 г.

СЕРЕБРЯНСКИЙ Александр Александрович, род. в 1924 г., Рязанская обл., Михайловский р-н, Горностаевский с/с, д. Митякино, на фронте с 1942 г., ефрейтор, орудийный номер. Награжден орденом Отечественной войны II степени, медалями «За боевые заслуги», «За отвагу».

СЕРЕБРЯНСКИЙ Александр Васильевич, род. в 1901 г., Рязанская обл., Михайловский р-н, Горностаевский с/с, на фронте с ноября 1941 г.

СЕРЕБРЯНСКИЙ Василий Алексеевич, род. в 1927 г., Рязанская обл., Михайловский р-н, д. Митякино. В Красную Армию призван в ноябре1944 г.

СЕРЕБРЯНСКИЙ Михаил Ефимович, род. в 1925 г., Рязанская обл., Михайловский р-н, Горностаевский с/с, на фронте с января 1943 г.

СЕРЕБРЯНСКИЙ Петр Иванович, род. в 1898 г., Рязанская обл., г. Михайлов, на фронте с октября 1941 г., рядовой.

СЕРЕГИН Александр Алексеевич, род. в 1901 г., Рязанская обл., Михайловский р-н, Новопанский с/с, на фронте с сентября 1941 г.

СЕРЕГИН Алексей Алексеевич, род. в 1925 г., Рязанская обл., Михайловский р-н, с. Маково, на фронте с января 1943 г. Награжден орденом Отечественной войны II степени.

СЕРЕГИН Алексей Степанович, род. в 1926 г., Рязанская обл., Михайловский р-н, Новопанский с/с, на фронте с ноября 1943 г.

СЕРЕГИН Андрей Ефимович, род. в 1901 г., Рязанская обл., Михайловский р-н, Красновский с/с, на фронте с августа 1941 г.

СЕРЕГИН Борис Константинович, род. в 1926 г., Рязанская обл., Михайловский р-н, с. Ижеславль, на фронте с ноября 1943 г.

СЕРЕГИН Василий Григорьевич, род. в 1919 г., Рязанская обл., Михайловский р-н, с. Аннино. В Красную Армию призван в ноябре 1939 г.

СЕРЕГИН Василий Иванович, род. 5.03.1920 г., Рязанская обл., Михайловский р-н, д. Марьино. В Красную Армию призван в 1939 году, на фронте с 1941 г., ст. сержант, танкист, ком. взвода, 18 тп, 1-й, 2-й Белорусские, Центральный фронты, множественные ранения. Участвовал в битве на Курской дуге, освобождении Смоленска, воевал в Польше, Восточной Пруссии. Награжден орденом Красной Звезды, медалью «За отвагу». Демобилизован в августе 1945 года. После войны работал учетчиком, кладовщиком, комбайнером.

СЕРЕГИН Владимир Дмитриевич, род. в 1924 г., Рязанская обл., Михайловский р-н, с. Аннино, на фронте с августа 1942 г.

СЕРЕГИН Владимир Павлович, род. в 1926 г., Рязанская обл., Михайловский р-н, Новопанский с/с, на фронте с ноября 1942 г.

СЕРЕГИН Гавриил Иванович, род. в 1905 г., Рязанская обл., Михайловский р-н, с. Глинки, на фронте с августа 1941 г.

СЕРЕГИН Дмитрий Васильевич, род. в 1903 г., Рязанская обл., Михайловский р-н, на фронте с 1941 г., рядовой. Участвовал в боях в Венгрии, Австрии. Награжден медалями «За боевые заслуги», «За взятие Вены», «За победу над Германией в Великой Отечественной войне 1941–1945 гг.».

СЕРЕГИН Дмитрий Максимович, род. 1899 г., Рязанская обл., Михайловский р-н, с. Аннино, на фронте с июля 1944 г.

СЕРЕГИН Егор Иванович, род. в 1914 г., Рязанская обл., Михайловский р-н, с. Глинки, на фронте с июня 1941 г.

СЕРЕГИН Захар Никитович, род. в 1906 г., Рязанская обл., Михайловский р-н, с. Аннино, на фронте с августа 1941 г.

СЕРЕГИН Иван Васильевич, род. в 1911 г., Рязанская обл., Михайловский р-н, Стрелецко-Высельский с/с, на фронте с июня 1941 г.

СЕРЕГИН Иван Васильевич, род. в 1920 г., Рязанская обл., г. Михайлов. В Красную Армию призван в июле 1940 г., на фронте с 1941 г.

СЕРЕГИН Иван Гаврилович, род. в 1910 г., Рязанская обл., Михайловский р-н, Новопанский с/с, на фронте с ноября 1941 г.

СЕРЕГИН Иван Максимович, род. в 1927 г., Рязанская обл., Михайловский р-н, с. Глинки, на фронте с января 1945 г.

СЕРЕГИН Иван Никитович, род. в 1907 г., Рязанская обл., г. Михайлов, на фронте с сентября 1941 г.

СЕРЕГИН Иван Петрович, род. в 1924 г., Рязанская обл., Михайловский р-н, Новопанский с/с, на фронте с августа 1942 г., 240-й полк НКВД.

СЕРЕГИН Иван Федорович, род. в 1914 г., Рязанская обл., Михайловский р-н, д. Марьино, на фронте с марта 1942 г.

СЕРЕГИН Михаил Григорьевич, род. в 1908 г., Рязанская обл., Михайловский р-н, с. Маково, на фронте с июля 1941 г.

СЕРЕГИН Михаил Дмитриевич, род. в 1912 г., Рязанская обл., Михайловский р-н, д. Марьино, на фронте с августа 1941 г.

СЕРЕГИН Михаил Иванович, род. в 1898 г., Рязанская обл., Михайловский р-н, с. Глинки, на фронте с сентября 1941 г.

СЕРЕГИН Михаил Кузьмич, род. в 1919 г., Рязанская обл., Михайловский р-н, д. Курлышево, на фронте с января 1942 г.

СЕРЕГИН Михаил Павлович, род. в 1893 г., Рязанская обл., Михайловский р-н, д. Марьино, на фронте с июля 1943 г.

СЕРЕГИН Михаил Яковлевич, род. в 1919 г., Рязанская обл., Чапаевский р-н, Покровский с/с, на фронте с 1941 г., рядовой.

СЕРЕГИН Николай Иванович, род. в 1907 г., Рязанская обл., Михайловский р-н, Новопанский с/с, на фронте с октября 1941 г. Награжден орденом Отечественной войны II степени.

СЕРЕГИН Николай Михайлович, род. в 1905 г., Рязанская обл., Михайловский р-н, Грязновский с/с, на фронте с 1941 г., рядовой.

СЕРЕГИН Николай Николаевич, род. в 1908 г., Рязанская обл., Михайловский р-н, Новопанский с/с, на фронте с июня 1941 г.

СЕРЕГИН Николай Федорович, род. в 1923 г., Рязанская обл., Михайловский р-н, д. Марьино, на фронте с декабря 1941 г.

СЕРЕГИН Павел Андреевич, род. в 1898 г., Рязанская обл., Михайловский р-н, Новопанский с/с, на фронте с сентября 1942 г.

СЕРЕГИН Петр Федорович, род. в 1925 г., Рязанская обл., Михайловский р-н, на фронте с января 1943 г., гв. сержант, сапер-разведчик, 93 осб, 84 гв. сд. Награжден орденами Отечественной войны I и II степени, Красной Звезды, Славы III степени, медалью «За боевые заслуги».

СЕРЕГИН Петр Филиппович, род. в 1903 г., Рязанская обл., Михайловский р-н, с. Малинки, на фронте с 1941 г.

СЕРЕГИН Сергей Алексеевич, род. в 1908 г., Рязанская обл., Михайловский р-н, Иваньковский с/с, на фронте с августа 1942 г., гв. рядовой, ездовой. Награжден орденом Отечественной войны II степени.

СЕРЕГИН Сергей Михайлович, род. в 1919 г., Рязанская обл., Михайловский р-н, с. Аннино, на фронте с января 1943 г.

СЕРЕГИН Сергей Михайлович, род. в 1925 г., Рязанская обл., Михайловский р-н, с. Аннино, на фронте с января 1943 г.

СЕРЕГИН Сергей Федорович, род. в 1918 г., Рязанская обл., Михайловский р-н, д. Марьино, на фронте с августа 1942 г. Награжден орденом Отечественной войны II степени.

СЕРЕГИНА Анна Ивановна, род. в 1922 г., Рязанская обл., Михайловский р-н, Октябрьский п/с, на фронте с апреля 1942 г.

СЕРЖАНТОВ Михаил Матвеевич, род. в 1910 г., Рязанская обл., Михайловский р-н, с. Стубле, на фронте с ноября 1941 г.

СЕРЖАНТОВ Сергей Михайлович, род. в 1926 г., Рязанская обл., Михайловский р-н, с. Стубле, на фронте с ноября 1942 г.

СЕРЖАНТОВ Сергей Павлович, род. 8.10.1921 г., Рязанская обл., Михайловский р-н, с. Новопанское, на фронте с 1941 г., лейтенант, артиллерист, Белорусский фронт, множественные ранения, контужен. Награжден орденами Отечественной войны I и II степени, Красного Знамени. Демобилизован в 1945 г. После войны работал заведующим фермой в с. Новопанское. Умер 17.01.1997 года.

СЕРЖАНТОВ Сергей Павлович, род. в 1923 г., Рязанская обл., Михайловский р-н, с. Новопанское, на фронте с марта 1943 года, лейтенант, 390 опаб, 152УР, Западный фронт. Награжден орденами Красной Звезды, Отечественной войны I степени.

СЕРЖАНТОВ Степан Ионович, род. в 1904 г., Рязанская обл., Михайловский р-н, с. Стубле, на фронте с ноября 1942 г.

СЕРИКОВ Алексей Филиппович, род. в 1920 г., Рязанская обл., г. Михайлов, на фронте с 1941 г.

СЕРКОВ Андрей Михайлович, род. в 1903 г., Рязанская обл., Михайловский р-н, Помозовский с/с, на фронте с сентября 1941 г.

СЕРКОВ Дмитрий Алексеевич, род. в 1924 г., Рязанская обл., Михайловский р-н, с. Помозово, на фронте с сентября 1942 г.

СЕРКОВ Илья Сергеевич, род. в 1910 г., Рязанская обл., Михайловский р-н, Помозовский с/с, на фронте с августа 1941 г.

СЕРОВ Борис Петрович, род. в 1925 г., Рязанская обл., г. Михайлов, на фронте с декабря 1942 г.

СЕРОКУРОВ Василий Алексеевич, род. в 1919 г., Рязанская обл., Михайловский р-н, Виленский с/с. Награжден орденом Отечественной войны II степени.

СЕРУШКИН Александр Филиппович, род. в 1904 г., Рязанская обл., Михайловский р-н, Слободской с/с, на фронте с января 1942 г.

СЕРУШКИН Алексей Михеевич, род. в 1925 г., Рязанская обл., Михайловский р-н, с. Горюны, на фронте с марта 1943 г.

СЕРУШКИН Алексей Павлович, род. в 1927 г., Рязанская обл., Михайловский р-н, Слободской с/с, на фронте с ноября 1944 г.

СЕРУШКИН Василий Иванович, род. в 1900 г., Рязанская обл., Михайловский р-н, Слободской с/с, на фронте с сентября 1941 г.

СЕРУШКИН Василий Федорович, род. в 1912 г., Рязанская обл., Михайловский р-н, Слободской с/с, на фронте с января 1942 г., рядовой. Награжден медалью «За отвагу».

СЕРУШКИН Иван Лаврентьевич, род. в 1927 г., Рязанская обл., Михайловский р-н, Слободской с/с, на фронте с ноября 1944 г.

СЕРУШКИН Иван Федорович, род. в 1927 г., Рязанская обл., Михайловский р-н, Слободской с/с, на фронте с ноября 1944 г.

СЕРУШКИН Лаврентий Иванович, род. в 1902 г., Рязанская обл., Михайловский р-н, Слободской с/с, на фронте с августа 1941 г.

СЕРУШКИН Михаил Лукич, род. в 1915 г., Рязанская обл., Михайловский р-н, Слободской с/с, на фронте с июня 1943 г.

СЕРУШКИН Михаил Федорович, род. в 1923 г., Рязанская обл., Михайловский р-н, Слободской с/с, на фронте с октября 1941 г., ефрейтор, стрелок, 16 орр, 39 сд, Дальневосточный фронт, ранен. Участник войны с Японией. Награжден орденами Славы III степени, Отечественной войны II степени, медалями «За боевые заслуги», «За отвагу». Демобилизован в апреле 1947 г.

СЕРУШКИН Николай Иванович, род. в 1907 г., Рязанская обл., Михайловский р-н, Слободской с/с, на фронте с июня 1941 г.

СЕРУШКИН Николай Павлович, род. в 1912 г., Рязанская обл., Михайловский р-н, Слободской с/с, на фронте с ноября 1941 г.

СЕРУШКИН Николай Филиппович, род. в 1920 г., Рязанская обл., Михайловский р-н, Слободской с/с, на фронте с октября 1942 г.

СЕРУШКИН Петр Гаврилович, род. в 1907 г., Рязанская обл., Михайловский р-н, д. Локня, на фронте с августа 1941 г.

СЕРУШКИН Петр Михеевич, род. в 1923 г., Рязанская обл., Михайловский р-н, Слободской с/с, на фронте с 1941 г., рядовой, стрелок. Награжден медалью «За боевые заслуги». Демобилизован в апреле 1947 г.

СЕРУШКИН Прокофий Федорович, род. в 1904 г., Рязанская обл., Михайловский р-н, Слободской с/с, на фронте с августа 1941 г.

СЕРУШКИН Федор Иванович, род. в 1892 г., Рязанская обл., Михайловский р-н, Слободской с/с, на фронте с ноября 1942 г.

СЕРЬЯНОВ Михаил Захарович, род. в 1910 г., Рязанская обл., Михайловский р-н, Красновский с/с, на фронте с июня 1941 г.

СЕЧКИН Иван Дмитриевич, род. в 1923 г., Рязанская обл., Михайловский р-н, д. Николаевка, на фронте с 1942 г., 1087 сп. Награжден орденом Отечественной войны II степени, медалью «За победу над Германией в Великой Отечественной войне 1941–1945 гг.». После войны работал кладовщиком в совхозе им. Ильича.

СИБЕЦКИЙ И.С. Информация отсутствует.

СИВОХИН Василий Степанович, род. в 1926 г., Рязанская обл., Михайловский р-н, Стрелецко-Высельский с/с. Награжден орденом Отечественной войны II степени.

СИВОХИН Степан Игнатьевич, род. в 1892 г., Рязанская обл., Михайловский р-н, с. Маково, на фронте с ноября 1942 г.

СИВЦЕВ Николай Васильевич, род. в 1905 г., Рязанская обл., Михайловский р-н, с. Старое Киркино, на фронте с 1942 г., сапер. Участник войны с Японией. Награжден медалями «За победу над Германией в Великой Отечественной войне 1941–1945 гг.», «За победу над Японией».

СИВЦОВ Владимир Александрович, род. в 1918 г., Рязанская обл., Михайловский р-н, Грязновский с/с, на фронте с 1941 г., рядовой.

СИВЦОВ Николай Андреевич, род. в 1901 г., Рязанская обл., Михайловский р-н, Октябрьский п/с, на фронте с 1941 г.

СИВЦОВ Петр Васильевич, род. в 1913 г., Рязанская обл., Михайловский р-н, с. Грязное. Награжден орденом Отечественной войны II степени.

СИВЦОВ Федор Дмитриевич, род. в 1896 г., Рязанская обл., Михайловский р-н, Поярковский с/с, на фронте с мая 1942 г.

СИДАШ Василий Григорьевич, род. в 1916 г., Рязанская обл., Михайловский р-н, Октябрьский п/с, на фронте с 1941 г., рядовой, 581 сп.

СИДНЕНКО Денис Логинович, род. в 1910 г., Рязанская обл., Октябрьский р-н, Еринский с/с, на фронте с июня 1941 г.

СИДОРКИН Дмитрий Федорович, род. в 1919 г., Рязанская обл., Чапаевский р-н, с. Огибалово, на фронте с 1941 г.

СИДОРОВ Александр Андреевич, род. в 1920 г., Рязанская обл., Михайловский р-н, с. Зайчино. В Красную Армию призван в октябре 1940 г.

СИДОРОВ Александр Иванович, род. 25.05.1920 г., Калужская обл., Износовский р-н, с. Извольск, на фронте с июля 1941 г., капитан, ком. саперного взвода, нач. инженерной службы батальона, Юго-Западный, Западный, Степной, 1-й Украинский фронты, ранен. Награжден орденами Красной Звезды, Отечественной войны I степени, медалями «За боевые заслуги», «За взятие Берлина», «За освобождение Праги», «За победу над Германией в Великой Отечественной войне 1941–1945 гг.».

СИДОРОВ Александр Яковлевич, род. в 1915 г., Рязанская обл., Михайловский р-н, д. Кукуй, на фронте с сентября 1941 г., ст. сержант, санинструктор, 292 сп, 115 сд, 3-й Украинский фронт, ранен, контужен. Награжден орденами Красной Звезды, Славы III степени, Отечественной войны II степени.

СИДОРОВ Алексей Андреевич, род. в 1925 г., Рязанская обл., Михайловский р-н, с. Зайчино, на фронте с января 1943 г.

СИДОРОВ Алексей Васильевич, род. в 1927 г., Рязанская обл., Михайловский р-н, д. Ничушки, на фронте с декабря 1944 г.

СИДОРОВ Алексей Иванович, род. в 1920 г. В Красную Армию призван в ноябре 1940 г.

СИДОРОВ Алексей Михайлович, род. в 1907 г., Рязанская обл., Михайловский р-н, с. Стрелецкие Выселки, на фронте с июня 1941 года, рядовой.

СИДОРОВ Алексей Михайлович, род. в 1907 г., Рязанская обл., Михайловский р-н, с. Стрелецкие Выселки, на фронте с июня 1941 г. Награжден орденом Отечественной войны II степени.

СИДОРОВ Анатолий Алексеевич, род. в 1924 г., Рязанская обл., Михайловский р-н, Стрелецко-Высельский с/с, на фронте с августа 1942 г., лейтенант, ком. взвода противотанковых ружей, 396 сп, 1-й Украинский, Ленинградский фронты, трижды ранен. Награжден орденом Красной Звезды, Отечественной войны I степени, медалью «За боевые заслуги».

СИДОРОВ Андрей Степанович, род. в 1922 г., Рязанская обл., Михайловский р-н, д. Кукуй, на фронте с октября 1941 г.

СИДОРОВ Василий Михайлович, род. в 1907 г., Рязанская обл., Михайловский р-н, д. Каморино, на фронте с сентября 1941 г.

СИДОРОВ Василий Петрович, род. в 1901 г., Рязанская обл., Октябрьский р-н, с. Зайчино, на фронте с октября 1941 г., мл. сержант, тяжело ранен. Награжден медалью «За отвагу».

СИДОРОВ Василий Яковлевич, род. в 1895 г., Рязанская обл.,

Михайловский р-н, д. Кукуй, на фронте с июня 1942 г.

СИДОРОВ Виктор Мареевич, род. в 1927 г., Рязанская обл., Михайловский р-н, д. Кукуй, на фронте с декабря 1944 г.

СИДОРОВ Иван Алексеевич, род. в 1892 г., Рязанская обл., Михайловский р-н, с. Стрелецкие Выселки, на фронте с октября 1942 г.

СИДОРОВ Иван Иванович, род. в 1918 г., Рязанская обл., Михайловский р-н, на фронте с июня 1941 г., сержант, 49 сбр. Демобилизован в мае 1945 г.

СИДОРОВ Иван Кузьмич, род. в 1924 г., Рязанская обл., Михайловский р-н, на фронте с 1942 г., рядовой.

СИДОРОВ Иван Спиридонович, род. в 1906 г., Рязанская обл., Михайловский р-н, на фронте с 1941 г., рядовой.

СИДОРОВ Матвей Евдокимович, род. в 1900 г., Рязанская обл., Михайловский р-н, Стрелецко-Высельский с/с, на фронте с июня 1943 г.

СИДОРОВ Михаил Васильевич, род. в 1922 г., Рязанская обл., Михайловский р-н, с. Зайчино, на фронте с сентября 1941 г., лейтенант, ком. танка, 139 тп, 68 мб, 2-й Украинский, 2-й Белорусский фронты, трижды ранен, контужен. Награжден орденами Отечественной войны I и II степени, Красной Звезды, медалями «За отвагу», «За боевые заслуги».

СИДОРОВ Михаил Григорьевич, род. в 1909 г., Рязанская обл., Михайловский р-н, на фронте с 1941 г., рядовой.

СИДОРОВ Михаил Дмитриевич, род. в 1925 г., Рязанская обл., Михайловский р-н, д. Кукуй, на фронте с марта 1943 г.

СИДОРОВ Михаил Егорьевич, род. в 1908 г., Рязанская обл., Михайловский р-н, Старопашенский с/с, на фронте с октября 1941 г.

СИДОРОВ Михаил Лазаревич, род. в 1898 г., Рязанская обл., Михайловский р-н, д. Кукуй, на фронте с сентября 1941 г.

СИДОРОВ Михаил Пименович, род. в 1916 г., Рязанская обл., Октябрьский р-н, д. Кукуй, на фронте с июня 1943 г.

СИДОРОВ Михаил Семенович, род. в 1923 г., Рязанская обл., Михайловский р-н, с. Стрелецкие Выселки, на фронте с марта 1942 г., сержант, ком. отделения мотоциклов. Награжден орденами Красной Звезды, Отечественной войны II степени, медалью «За отвагу».

СИДОРОВ Никита Иванович, род. в 1903 г., Рязанская обл., Октябрьский р-н, д. Красное Городище, на фронте с октября 1943 г.

СИДОРОВ Никита Сергеевич, род. в 1893 г., Рязанская обл., Михайловский р-н, д. Красное Городище, на фронте с апреля 1942 г.

СИДОРОВ Николай Васильевич, род. в 1923 г., Рязанская обл., г. Михайлов, на фронте с октября 1941 г.

СИДОРОВ Николай Иванович, род. в 1906 г., Рязанская обл., Михайловский р-н, Каморинский с/с, фронте с июля 1941 г.

СИДОРОВ Николай Корнеевич, род. в 1921 г., Рязанская обл., Михайловский р-н, на фронте с января 1942 г., в/ч № 427.

СИДОРОВ Николай Сергеевич, род. в 1925 г., Рязанская обл., Михайловский р-н, д. Большое Фурсово, на фронте с января 1943 года, мл. лейтенант, 6 гв. тбр, 5 гв. тк, Западный, 2-й Украинский фронты, дважды ранен. Награжден медалями «За боевые заслуги», «За победу над Германией в Великой Отечественной войне 1941–1945 гг.». Демобилизован в ноябре 1944 г.

СИДОРОВ Павел Васильевич,

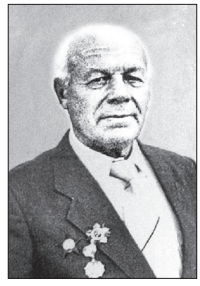

род. 6.03.1923 г., Рязанская обл., Михайловский р-н, с. Огибалово, на фронте с 1941 г., ст. лейтенант, зам. ком. батареи 76-мм пушек, 1090 сп, тяжело ранен. Участвовал в освобождении Ельца, Тулы, Епифани. Награжден орденами Отечественной войны I степени, Красной Звезды, медалью «За отвагу». Демобилизован в 1943 г. После войны работал директором школы в с. Огибалово.

Из наградного листа: *«10 марта 1943 года при наступлении на село Букань (ныне Калужская область) из строя выбыл командир взвода и командир орудия, Сидоров взял эти обязанности на себя и прямой наводкой уничтожил 6 вражеских огневых точек, отразил 3 контратаки противника, уничтожив при этом до 35 немецких солдат и офицеров. Будучи ранен, тов. Сидоров не оставил поля боя и, истекая кровью, продолжал выполнять боевое задание и лишь по приказанию командира батареи оставил свой пост. Ст. лейтенант Сидоров выбыл из части по ранению 10.03.43 года. Достоин правительственной награды ордена Красной Звезды.*

Командир полка майор Егоров. 16 марта 1943 г.».

СИДОРОВ Павел Иванович, род. в 1899 г., Рязанская обл., Октябрьский р-н, д. Кукуй, на фронте с марта 1944 г.

СИДОРОВ Павел Сергеевич, род. в 1925 г., Рязанская обл., Октябрьский р-н, с. Зайчино, на фронте с июня 1944 г.

СИДОРОВ Петр Андреевич, род. в 1896 г., Рязанская обл., Михайловский р-н, д. Кукуй, на фронте с декабря 1942 г.

СИДОРОВ Петр Григорьевич, род. в 1903 г., Рязанская обл., Михайловский р-н, на фронте с 1941 г.

СИДОРОВ Петр Дмитриевич, род. в 1907 г., Рязанская обл., Михайловский р-н, на фронте с 1941 г.

СИДОРОВ Петр Иванович, род. в 1902 г., Рязанская обл., Михайловский р-н, Щетининский с/с, на фронте с мая 1942 г.

СИДОРОВ Петр Николаевич, род. в 1902 г., Рязанская обл., Михайловский р-н, с. Зайчино, на фронте с сентября 1941 г.

СИДОРОВ Сергей Иванович, род. в 1908 г., Рязанская обл., Михайловский р-н, Стрелецко-Высельский с/с, на фронте с июня 1942 г., гв. ефрейтор, орудийный номер, 10 гв. мбр, Калининский, Волховский, Ленинградский, 2-й и 3-й Прибалтийские фронты. Награжден медалями «За оборону Ленинграда», «За боевые заслуги».

СИДОРОВ Сергей Федорович, род. в 1924 г., Рязанская обл., Михайловский р-н, д. Лесищи, на фронте с августа 1942 г. Демобилизован в апреле 1947 г.

СИДОРОВ Яков Федорович, род. в 1906 г., Рязанская обл., Михайловский р-н, д. Кукуй, на фронте с июля 1941 г., рядовой, 46-й отдельный отряд санитарных собак нартовых упряжек, 1-й Белорусский фронт, ранен, контужен. Награжден орденом Славы III степени.

Из наградного листа: *«...Особо отличился в уличных боях в Берлине, где, постоянно рискуя своей жизнью, вывез под огнем противника с поля боя 35 (тридцать пять) тяжело раненных бойцов и офицеров и подвез на передовой край 1,8 тонны боеприпасов, снарядов и мин».*

СИЗОВ Александр Дмитриевич, род. в 1923 г., Рязанская обл., Михайловский р-н, Старопашенский с/с, на фронте с октября 1941 г. Награжден орденом Отечественной войны II степени. Демобилизован в апреле 1947 г.

СИЗОВ Александр Захарович, род. в 1919 г., Рязанская обл., Михайловский р-н, Еринский с/с, на фронте с 1941 г.

СИЗОВ Алексей Павлович, род. в 1925 г., Рязанская обл., Михайловский р-н, д. Ерино, на фронте с марта 1943 г. Награжден орденом Отечественной войны II степени.

СИЗОВ Василий Дмитриевич, род. в 1914 г., Рязанская обл., Михайловский р-н, Старопашенский с/с, на фронте с июня 1941 года, рядовой, наводчик. Участник боев за Халхин-Гол, советско-финляндской войны, освобождал Белоруссию, участник войны с Японией. Награжден орденом Красной Звезды, медалями «За отвагу», «За боевые заслуги».

СИЗОВ Василий Иванович, род. в 1907 г., Рязанская обл., Октябрьский р-н, Стрелецко-Высельский с/с, на фронте с августа 1941 г.

СИЗОВ Дмитрий Иванович, род. в 1908 г., Рязанская обл., Михайловский р-н. Награжден орденом Отечественной войны I степени.

СИЗОВ Егор Ильич, род. в 1909 г., Рязанская обл., Михайловский р-н, Еринский с/с, на фронте с июля 1941 г.

СИЗОВ Иван Александрович, род. в 1903 г., Рязанская обл., Михайловский р-н, с. Ерино, на фронте с июня 1942 г., гв. ефрейтор, ездовой, Центральный, Брянский, Белорусский фронты. Награжден орденом Славы III степени, медалью «За боевые заслуги».

СИЗОВ Иван Захарович, род. в 1925 г., Рязанская обл., г. Михайлов, на фронте с марта 1943 г. Награжден орденом Отечественной войны I степени.

СИЗОВ Иван Николаевич, род. в 1915 г., Рязанская обл., Михайловский р-н, на фронте с июня 1941 г., 266 сп.

СИЗОВ Николай Иванович, род. в 1926 г., Рязанская обл., Михайловский р-н, на фронте с июня 1944 г., рядовой, 1-й отд. гв. мотоинженерный батальон.

СИЗОВ Николай Степанович, род. в 1908 г., Рязанская обл., Михайловский р-н. Награжден орденом Отечественной войны II степени.

СИЗОВ Сергей Васильевич, род. в 1903 г., Рязанская обл., Михайловский р-н, Октябрьский п/с, на фронте с августа 1941 г.

СИЗОВА Нина Ивановна, род. в 1924 г., Рязанская обл., Михайловский р-н, на фронте с июля 1943 г.

СИКАЧЕВ Александр Иванович, род. в 1927 г., Рязанская обл., Михайловский р-н, с. Ижеславль, на фронте с ноября 1944 г.

СИКАЧЕВ Василий Петрович, род. в 1925 г., Рязанская обл., Михайловский р-н, с. Ижеславль, на фронте с июля 1944 г.

СИКАЧЕВ Петр Иванович, род. в 1903 г., Рязанская обл., Михайловский р-н, с. Ижеславль, на фронте с августа 1941 г.

СИЛИН Валерьян Петрович, род. в 1924 г., Рязанская обл., Михайловский р-н, д. Машково.

СИЛИЧ Александр Иосифович, род. 8.08.1923 г., Красноярский край, Боготольский р-н, д. Трофимовка, на фронте с января 1943 г., ком. отделения, 2-й Украинский фронт, трижды ранен. Награжден медалью «За победу над Германией в Великой Отечественной войне 1941–1945 гг.». После войны работал экономистом, начальником цеха на Михайловском цементном заводе.

СИЛКИН Александр Иванович, род. в 1907 г., Рязанская обл., Михайловский р-н, Щетининский с/с, на фронте с августа 1941 г.

СИЛКИН Василий Петрович, род. в 1911 г., Рязанская обл., Михайловский р-н, Виленский с/с, на фронте с августа 1941 г., в/ч 2773.

СИЛКИН Николай Кузьмич, род. в 1915 г., Рязанская обл., Михайловский р-н, Октябрьский п/с, на фронте с августа 1941 г.

СИЛКИН Николай Михайлович, род. в 1920 г., Рязанская обл., Михайловский р-н. В Красную Армию призван в сентябре 1940 года, рядовой.

СИЛКИН Павел Иванович, род. в 1904 г., Рязанская обл., Михайловский р-н, Щетининский с/с, на фронте с августа 1941 г.

СИЛЬЯНОВ Алексей Николаевич, род. в 1906 г., Рязанская обл., Михайловский р-н, Красновский с/с, на фронте с августа 1941 г.

СИЛЬЯНОВ Василий Захарович, род. в 1925 г., Рязанская обл., Михайловский р-н, на фронте с января 1943 г., сержант, ком. стрелкового отделения, Ленинградский фронт. Награжден медалями «За отвагу», «За боевые заслуги».

СИЛЬЯНОВ Иван Александрович, род. в 1925 г., Рязанская обл., Михайловский р-н, Красновский с/с, на фронте с декабря 1942 г.

СИЛЬЯНОВ Иван Павлович, род. в 1925 г., Рязанская обл., Михайловский р-н, с. Красное, на фронте с августа 1944 г., рядовой, минер, 516 бао, 1-й, 4-й Украинские фронты. Награжден орденом Отечественной войны II степени, медалью «За боевые заслуги».

СИЛЬЯНОВ Павел Захарович, род. в 1904 г., Рязанская обл., Михайловский р-н, Красновский с/с, на фронте с августа 1942 г.

СИЛЬЯНОВ Павел Иванович, род. в 1911 г., Рязанская обл., Михайловский р-н, Красновский с/с, на фронте с июля 1941 г., гв. ефрейтор, повар, Юго-Западный, Воронежский, Брянский, 1-й Украинский фронты, ранен. Награжден орденом Отечественной войны I степени, медалью «За отвагу».

СИЛЬЯНОВ Сергей Захарович, род. в 1902 г., Рязанская обл., Михайловский р-н, Красновский с/с, на фронте с августа 1941 г.

СИМАНОВ Николай Сергеевич, род. в 1922 г., Рязанская обл., Михайловский р-н, д. Карандеевка, на фронте с июня 1941 г.

СИМКИН Василий Ильич, род. в 1924 г., Рязанская обл., Михайловский р-н, д. Серебрянь, на фронте с августа 1942 г.

СИМОНОВ Александр Феоктистович, род. в 1907 г., Рязанская обл., Михайловский р-н, с. Аннино, на фронте с июля 1941 г. Награжден орденом Отечественной войны II степени.

СИМОНОВ Иван Васильевич, род. в 1919 г., Рязанская обл., Михайловский р-н, Красновский с/с. В Красную Армию призван в январе 1940 г.

СИМОНОВ Иван Сергеевич, род. в 1919 г., Рязанская обл., Михайловский р-н, с. Зайчино. В Красную Армию призван в январе 1940 г., на фронте с 1941 г., гв. рядовой, установщик орудия артдивизиона, 11 гв. сд, Юго-Западный, Кавказский, Северокавказский, 2-й Украинский фронты, ранен. Награжден орденом Славы III степени, медалью «За отвагу».

СИМОНОВ Михаил Алексеевич, род. в 1922 г., Рязанская обл., Михайловский р-н, Щетининский с/с.

СИМОНОВ Николай Феоктистович, род. в 1904 г., Рязанская обл., Михайловский р-н, на фронте с 1941 г., рядовой.

СИМОНОВ Сергей Захарович, род. в 1898 г., Рязанская обл., Михайловский р-н, д. Карандеевка, на фронте с сентября 1941 г.

СИМОНОВ Федор Дмитриевич, род. в 1908 г., Рязанская обл., Октябрьский р-н, д. Кукуй, на фронте с июля 1941 г., ефрей-

тор, телефонист, 762 обс, 376 сд, Центральный, Ленинградский, 2-й Прибалтийский фронты. Награжден медалями «За оборону Москвы», «За боевые заслуги», «За отвагу».

СИМОХИН Яков Никитович, род. в 1909 г., Рязанская обл., Михайловский р-н, сл. Самодуровка, на фронте с января 1942 г.

СИМУКОВ Алексей Алексеевич,

род. 24.02.1924 года, Рязанская обл., Клепиковский р-н, д. Борисково, на фронте с августа 1942 г., ст. лейтенант, ком. стрелкового взвода, 1297 сп, 160 сд, Западный, 1-й Белорусский фронты, дважды ранен. В боях под г. Могилев был тяжело ранен, после излечения отправлен в запас. Награжден орденом Отечественной войны II степени, медалью «За победу над Германией в Великой Отечественной войне 1941–1945 гг.». После войны работал учителем в Михайловской школе-интернате.

СИНЕГЛАЗОВ Александр Степанович, род. в 1909 г., Рязанская обл., Михайловский р-н, сл. Самодуровка, на фронте с июня 1941 г.

СИНЕГЛАЗОВ Николай Степанович, род. в 1900 г., Рязанская обл., Михайловский р-н, сл. Самодуровка, на фронте с октября 1941 г.

СИНЕКОВ Иван Иванович, род. в 1912 г., Рязанская обл., Михайловский р-н, Стрелецко-Высельский с/с, на фронте с июня 1941 г.

СИНЕЛЬЩИКОВ Александр Иванович, род. в 1909 г., Рязанская обл., г. Михайлов, на фронте с сентября 1941 г.

СИНЕЛЬЩИКОВ Алексей Николаевич, род. в 1893 г., Рязанская обл., г. Михайлов, на фронте с октября 1942 г.

СИНЕЛЬЩИКОВ Василий Иванович, род. в 1912 г., Рязанская обл., г. Михайлов, на фронте с сентября 1941 г.

СИНЕЛЬЩИКОВ Василий Михайлович, род. в 1924 г., Рязанская обл., Михайловский р-н, с. Прудская, на фронте с августа 1942 г., ст. сержант, ком. минометного расчета. Награжден медалью «За отвагу».

СИНЕЛЬЩИКОВ Иван Иванович, род. в 1916 г., Рязанская обл., Михайловский р-н, на фронте с июня 1942 г., старшина, 51-й дальнебомбардировочный авиаполк. Демобилизован в мае 1945 г.

СИНЕЛЬЩИКОВ Иван Иванович, род. в 1917 г., Рязанская обл., г. Михайлов. В Красную Армию призван в 1938 г., на фронте с 1941 г., старшина, 70 сд, 33А, Западный, 2-й Белорусский фронты, тяжело ранен. Награжден медалью «За отвагу».

СИНЕЛЬЩИКОВ Константин Иванович, род. в 1905 г., Рязанская обл., г. Михайлов, на фронте с мая 1942 г.

СИНЕЛЬЩИКОВ Михаил Иванович, род. в 1925 г., Рязанская обл., г. Михайлов, на фронте с марта 1943 г.

СИНЕЛЬЩИКОВ Николай Иванович, род. в 1923 г., Рязанская обл., г. Михайлов, на фронте с октября 1941 г.

СИНИЛИН Степан Елисеевич, род. в 1904 г., Рязанская обл., Михайловский р-н, д. Курлышево, на фронте с сентября 1941 г.

СИНИЦИН Алексей Ильич, род. в 1913 г., Рязанская обл., г. Михайлов, на фронте с октября 1941 года.

СИНИЦИН Алексей Семенович, род. в 1924 г., Рязанская обл., Михайловский р-н, Стрелецко-Высельский с/с, на фронте с мая 1942 г.

СИНИЦИН Афанасий Степанович, род. в 1903 г., Рязанская обл., Михайловский р-н, с. Стрелецкие Выселки, на фронте с октября 1941 г.

СИНИЦИН Владимир Евдокимович, род. в 1896 г., Рязанская обл., Михайловский р-н, Стрелецко-Высельский с/с, на фронте с октября 1942 г.

СИНИЦИН Дмитрий Степанович, род. в 1913 г., Рязанская обл., Михайловский р-н, Октябрьский п/с, на фронте с октября 1941 г.

СИНИЦИН Иван Михайлович, род. в 1902 г., Рязанская обл., Михайловский р-н, с. Стрелецкие Выселки, на фронте с сентября 1941 г.

СИНИЦИН Иван Семенович, род. в 1899 г., Рязанская обл., Михайловский р-н, с. Стрелецкие Выселки, на фронте с октября 1941 г., рядовой, стрелок, Ленинградский фронт, тяжело ранен. Награжден медалью «За боевые заслуги».

СИНИЦИН Иван Тимофеевич, род. в 1902 г., Рязанская обл., Михайловский р-н, Стрелецко-Высельский с/с, на фронте с августа 1941 г.

СИНИЦИН Кузьма Васильевич, род. в 1904 г., Рязанская обл., Михайловский р-н, с. Стрелец-

кие Выселки, на фронте с октября 1941 г., рядовой, телефонист. Награжден медалью «За отвагу»,

СИНИЦИН Михаил Ильич, род. в 1908 г., Рязанская обл., г. Михайлов, на фронте с октября 1941 года.

СИНИЦИН Михаил Николаевич, род. в 1924 г., Рязанская обл., Михайловский р-н, с. Стрелецкие Выселки, на фронте с октября 1942 г.

СИНИЦИН Николай Егорович, род. в 1920 г., Рязанская обл., Михайловский р-н, на фронте с июня 1941 г., рядовой, 275 атб.

СИНИЦИН Николай Иванович, род. в 1925 г., Рязанская обл., Октябрьский р-н, Стрелецко-Высельский с/с, на фронте с августа 1943 г.

СИНИЦИН Николай Тимофеевич, род. в 1897 г., Рязанская обл., Михайловский р-н, с. Стрелецкие Выселки, на фронте с октября 1941 г.

СИНИЦИН Тимофей Васильевич, род. в 1902 г., Рязанская обл., Михайловский р-н, Октябрьский с/с, на фронте с сентября 1941 года, рядовой, стрелок, 426 сп, 88 сд, Западный фронт. В боях за г. Смоленск в 1943 г. тяжело ранен, после излечения демобилизован. Награжден орденом Отечественной войны II степени, медалью «За победу над Германией в Великой Отечественной войне 1941–1945 гг.». После войны работал на цементном заводе «Спартак».

СИНИЦИН Тимофей Поликарпович, род. в 1910 г., Рязанская обл., Михайловский р-н, с. Стрелецкие Выселки, на фронте с августа 1941 г.

СИНИЦИН Яков Максимович, род. в 1907 г., Рязанская обл., Михайловский р-н, с. Стрелецкие Выселки, на фронте с октября 1941 г.

СИНИЦЫН Алексей Алексеевич, род. в 1926 г., Рязанская обл., Михайловский р-н, д. Прудские Выселки, на фронте с ноября 1942 года, ефрейтор, стрелок, 256 тбр. Участник войны с Японией. Награжден орденом Отечественной войны II степени, медалью «За боевые заслуги».

СИНИЦЫН Алексей Павлович, род. в 1921 г., Рязанская обл., Михайловский р-н, п. Змеинка. В Красную Армию призван в октябре 1940 г.

СИНИЦЫН Василий Кузьмич, род. в 1915 г., Рязанская обл., Михайловский р-н, Стрелецко-Высельский с/с, на фронте с июля 1942 г.

СИНИЦЫН Григорий Поликарпович, род. в 1906 г., Рязанская обл., Михайловский р-н, Октябрьский с/с, на фронте с июня 1941 г., рядовой, стрелок, 259 сп, 179 сд, тяжело ранен. Награжден медалями «За боевые заслуги», «За победу над Германией в Великой Отечественной войне 1941–1945 гг.».

СИНИЦЫН Егор Семенович, род. в 1920 г., Рязанская обл., Михайловский р-н, Октябрьский п/с. В Красную Армию призван в октябре 1940 г., на фронте с 1941 г., мл. сержант, ком. орудия, Северо-Западный, Южный, 1-й Белорусский фронты. Награжден орденами Красной Звезды Славы III степени, медалью «За боевые заслуги».

СИНИЦЫН Иван Алексеевич, род. в 1920 г., Рязанская обл., Михайловский р-н, д. Прудские Выселки. В Красную Армию призван в 1940 г., на фронте с 1941 г.

СИНИЦЫН Михаил Иванович, род. в 1925 г., Рязанская обл., Михайловский р-н, Стрелецко-Высельский с/с, на фронте с января 1943 г. Награжден орденом Отечественной войны II степени.

СИНИЦЫН Николай Владимирович, род. в 1925 г., Рязанская обл., Михайловский р-н, с. Стрелецкие Выселки, на фронте с февраля 1943 г., ст. сержант, ком. минометного отделения, 421 опмб, 1-й Украинский фронт. Награжден орденом Красной Звезды.

СИНИЧКИН Александр Владимирович, род. в 1924 г., Рязанская обл., Михайловский р-н, д. Карамышево, на фронте с августа 1942 г., мл. сержант, ком. отд., 1-й Украинский фронт. Награжден орденами Отечественной войны II степени, Славы III степени.

СИНИЧКИН Александр Сергеевич, род. в 1924 г., Рязанская обл., Михайловский р-н, сл. Самодуровка, на фронте с августа 1942 г., ефрейтор, заряжающий, ранен. Награжден медалью «За отвагу».

СИНИЧКИН Иван Акимович, род. в 1919 г., Рязанская обл., Михайловский р-н, Рачатниковский с/с. В Красную Армию призван в декабре 1939 г., на фронте с августа 1941 г., гв. ст. сержант, ком. орудия, Южный, Западный, Юго-Западный, Сталинградский фронты, трижды ранен. Награжден орденом Красной Звезды, медалями «За отвагу», «За оборону Сталинграда».

СИНИЧКИН Иван Тимофеевич, род. в 1907 г., Рязанская обл., Михайловский р-н, Щетинин-

ский с/с, на фронте с января 1942 г.

СИНИЧКИН Михаил Григорьевич, род. в 1895 г., Рязанская обл., Михайловский р-н, Рачатниковский с/с, на фронте с апреля 1943 г.

СИНИЧКИН Сергей Владимирович, род. в 1927 г., Рязанская обл., Михайловский р-н, д. Узуновка, на фронте с декабря 1944 г.

СИНЦОВ Сергей Григорьевич, Рязанская обл., Михайловский р-н. Награжден орденом Отечественной войны II степени.

СИНЬКИН Василий Ильич, род. в 1921 г., Рязанская обл., Михайловский р-н, д. Локня. В Красную Армию призван в октябре 1940 г.

СИНЮКОВ Павел Захарович, род. в 1904 г., Рязанская обл., Михайловский р-н, Красновский с/с, на фронте с сентября 1943 г.

СИНЯКИН Асон Иванович, род. в 1913 г., Рязанская обл., Михайловский р-н, на фронте с июня 1941 г., 160-я отд. рота охраны полевого управления. Демобилизован в мае 1945 г.

СИПКИН Василий Ильич, род. в 1920 г., Рязанская обл., Михайловский р-н, д. Локня. В Красную Армию призван в 1940 г., на фронте с 1941 г.

СИПКИН Николай Михайлович, род. в 1920 г., Рязанская обл., Михайловский р-н. В Красную Армию призван в 1940 г., на фронте с 1941 г.

СИРОТА Михаил Соломонович, род. в 1898 г., Рязанская обл., Михайловский р-н, Октябрьский п/с, на фронте с мая 1942 г.

СИРОТА Степан Матвеевич, род. в 1913 г., Одесская обл., Арбузинский р-н, на фронте с сентября 1944 г.

СИРОТЕНКО Николай Иванович, род. в 1907 г., Рязанская обл., Михайловский р-н, Новопанский с/с, на фронте с марта 1942 г.

СИТКИН Виктор Андреевич, род. в 1917 г., Рязанская обл., Михайловский р-н, с. Ижеславль, на фронте с октября 1941 г.

СИТКИН Владимир Иванович, род. в 1925 г., Рязанская обл., Михайловский р-н, с. Ижеславль, на фронте с января 1943 г.

СИТКИН Николай Петрович, род. в 1920 г. В Красную Армию призван в феврале 1940 г. На фронте с 1941 г.

СИТКОВ Иван Михайлович, род. в 1898 г., Рязанская обл., Михайловский р-н, д. Свистово, на фронте с сентября 1942 г.

СИТНИКОВ Василий Давыдович, род. в 1927 г., Рязанская обл., Михайловский р-н, на фронте с ноября 1944 г.

СИТНОВ Герасим Архипович, род. в 1898 г., Рязанская обл., Михайловский р-н, с. Глинки, на фронте с сентября 1941 г.

СИТОВ Михаил Сергеевич, род. в 1926 г., Рязанская обл., Михайловский р-н, Козловский с/с, на фронте с ноября 1943 г.

СИТОВСКИЙ Василий Иванович, род. в 1926 г., Рязанская обл., г. Михайлов, на фронте с ноября 1943 г.

СИТОЧКИН Илья Михайлович, род. в 1925 г., Рязанская обл., Михайловский р-н, д. Рачатники, на фронте с декабря 1944 г.

СИШКИН Николай Михайлович, род. в 1903 г., Рязанская обл., Михайловский р-н, Октябрьский п/с, на фронте с 1941 г., рядовой.

СКАЧКОВ Сергей Андреевич, род. в 1897 г., Рязанская обл., Михайловский р-н, с. Печерниковские Выселки, на фронте с апреля 1942 г.

СКАЧКОВ Юрий Николаевич, род. в 1925 г., Рязанская обл., г. Михайлов, на фронте с марта 1943 г.

СКВОРЦОВ Кузьма Иванович, род. в 1899 г., Рязанская обл., Пронский р-н, на фронте с ноября 1942 г.

СКВОРЦОВ Петр Сергеевич, род. в 1906 г., Рязанская обл., г. Михайлов, на фронте с октября 1941 г.

СКВОРЦОВ Федор Дмитриевич, род. в 1901 г., Рязанская обл., Михайловский р-н, д. Серебрянь, на фронте с августа 1941 г.

СКЛЕРОВ Митрофан Нколаевич, род. в 1914 г., Рязанская обл., Михайловский р-н, на фронте с июня 1941 г., старшина, 563 ап. Демобилизован в мае 1945 г.

СКЛИЗКОВ Александр Алекс., род. в 1919 г., Рязанская обл., Михайловский р-н, д. Лесищи, на фронте с мая 1942 г.

СКОРОБОГАТОВ Алексей Ильич, род. в 1920 г., Рязанская обл., Михайловский р-н, с. Лобановские Выселки. В Красную Армию призван в октябре 1940 г.

СКОРОЧКИН Алексей Михайлович, род. в 1923 г., Рязанская обл., Михайловский р-н, с. Зайчино, на фронте с декабря 1941 г.

СКОРОЧКИН Михаил Алексеевич, род. в 1896 г., Рязанская обл., Михайловский р-н, с. Зайчино, на фронте с октября 1941 г.

СКРЫНКИН Борис Николаевич, род. в 1923 г., Рязанская обл., г. Михайлов.

СКУРАТОВ Виктор Алексеевич, род. в 1920 г. В Красную Армию призван в ноябре 1940 г., на фронте с 1941 г.

СКУРАТОВ Владимир Алексеевич, род. в 1910 г., Рязанская обл., г. Михайлов, на фронте с октября 1941 г., рядовой, зав. складом арт.-тех. снабжения, Западный, Волховский, Ленинградский, 3-й Прибалтийский, 2-й Белорусский фронты. Награжден орденом Отечественной войны II степени, медалями «За оборону Ленинграда», «За боевые заслуги». Демобилизован в июле 1946 г.

СКУРАТОВ Иван Гаврилович, род. в 1908 г., Рязанская обл., г. Михайлов, на фронте с июля 1941 г.

СКУРАТОВ Николай Иванович, род. в 1922 г., Рязанская обл., г. Михайлов, на фронте с октября 1941 г.

СКУРАТОВ Николай Петрович, род. в 1922 г., Рязанская обл., Михайловский р-н, Козловский с/с. В Красную Армию призван в октябре 1940 г.

СКУРАТОВ Петр Иванович, род. в 1897 г., Рязанская обл., г. Михайлов, на фронте с июля 1942 г., рядовой, заряжающий батареи 76-мм пушек. Награжден медалью «За боевые заслуги».

СКУРИТОВ Алексей Михайлович, род. в 1894 г., Рязанская обл., г. Михайлов, на фронте с мая 1944 г.

СКУРЛАЕВ Федор Павлович, род. в 1906 г., Рязанская обл., Октябрьский р-н, д. Ново-Николаевка, на фронте с июня 1943 г.

СЛАДКИХ Петр Трофимович, род. в 1926 г., Рязанская обл., Михайловский р-н, на фронте с января 1945 г., рядовой, 639 зенап.

СЛАДКОВ Александр Александрович, род. в 1921 г., Рязанская обл., Михайловский р-н, Козловский с/с. В Красную Армию призван в апреле 1941 г., на фронте с августа 1941 г., лейтенант, ком. стрелкового взвода, 1042 сп, 295 сд. Награжден орденом Красной Звезды, медалями «За отвагу», «За боевые заслуги».

СЛАДКОВ Петр Александрович, род. в 1903 г., Рязанская обл., Михайловский р-н, Козловский с/с, на фронте с августа 1941 г.

СЛАДКОВ Петр Федорович, род. в 1913 г., Рязанская обл., Михайловский р-н, д. Машково, на фронте с января 1943 г.

СЛЕЗИН Иван Сергеевич, род. в 1903 г., Рязанская обл., Михайловский р-н, д. Николаевка, на фронте с октября 1941 г.

СЛЕМЗИН Алексей Матвеевич, род. в 1920 г., Рязанская обл., Михайловский р-н, д. Глинки, на фронте с апреля 1941 г.

СЛЕМЗИН Василий Матвеевич, род. в 1911 г., Рязанская обл., Михайловский р-н, д. Леденевка, на фронте с апреля 1942 г. Награжден орденом Отечественной войны II степени.

СЛЕМЗИН Михаил Сергеевич, род. в 1908 г., Рязанская обл., Михайловский р-н, д. Татарки, на фронте с июня 1941 г.

СЛЕМЗИН Сергей Сергеевич, род. в 1926 г., Рязанская обл., Михайловский р-н, д. Татарки, на фронте с ноября 1943 г., гв. лейтенант, 48 гв. сп, 17 гв. сд, 3-й Белорусский фронт. Награжден медалью «За отвагу».

СЛЕПУНОВ Владимир Яковлевич, род. в 1927 г., Рязанская обл., Михайловский р-н, д. Костыли, на фронте с ноября 1944 г.

СЛЕПУСЬ Петр Игнатьевич, род. в 1923 г., Рязанская обл., Михайловский р-н, д. Костыли, на фронте с декабря 1941 г.

СЛЕПЦОВ Василий Исаевич, род. в 1914 г., Рязанская обл., Михайловский р-н, д. Костыли, на фронте с июня 1941 г.

СЛЕПЦОВ Данил Исаевич, род. в 1906 г., Рязанская обл., Михайловский р-н, д. Костыли, на фронте с июля 1941 г.

СЛЕПЦОВ Дмитрий Макарович,

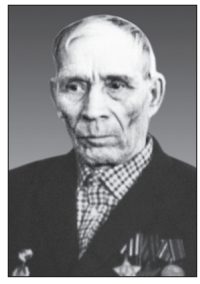

род. 20.02.1917 года, Рязанская обл., Михайловский р-н, с/з Мишино, на фронте с июня 1941 г., ефрейтор, старший разведчик-наблюдатель, 851 ап, 287 сд, Брянский, Белорусский, 1-й Украинский фронты, ранен. Участвовал в битве на Курской дуге. Награжден двумя орденами Славы III, II степени, Отечественной войны II степени, медалями «За отвагу», «За победу над Германией в Великой Отечественной войне 1941–1945 гг.».

Из наградного листа: *«16.08.1944 года, получив боевое задание установить местонахождение минометной батареи противника, которая сильно мешала продвижению нашей пехоты, тов. Слепцов выдвинулся вперед боевых порядков пехоты и установил наблюдение. От сильного пулеметного огня был ранен, но не ушел с поля боя, пока не*

выполнил боевой задачи. Батарея противника была точно засечена и подавлена огнем наших орудий. Достоин награждения орденом Славы III степени».

СЛЕПЦОВ Иван Исаевич, род. в 1918 г., Рязанская обл., Михайловский р-н, д. Костыли. В Красную Армию призван в сентябре 1938 г., на фронте с сентября 1941 года, мл. лейтенант, ком. стрелкового взвода, 257 сп, 185 сд, 1-й Белорусский фронт. Награжден орденами Красной Звезды, Славы III степени, медалью «За боевые заслуги».

СЛЕПЦОВ Михаил Игнатович, род. в 1912 г., Рязанская обл., Михайловский р-н, д. Костыли, на фронте с августа 1941 г.

СЛЕПЦОВ Назар Васильевич, род. в 1896 г., Рязанская обл., Михайловский р-н, д. Костыли, на фронте с октября 1941 г.

СЛЕПЦОВ Петр Макарович, род. в 1920 г. В Красную Армию призван в сентябре 1940 г.

СЛЕПЦОВ Степан Исаевич, род. в 1898 г., Рязанская обл., Михайловский р-н, д. Костыли, на фронте с июля 1942 г.

СЛЕТОВ Андрей Егорович, род. в 1912 г., Рязанская обл., Михайловский р-н, на фронте с 1941 г., рядовой.

СЛУГИН Егор Иванович, род. в 1927 г., Рязанская обл., Михайловский р-н, Красновский с/с, на фронте с ноября 1944 г.

СЛУГИН Иван Иванович, род. в 1903 г., Рязанская обл., Михайловский р-н, Красновский с/с, на фронте с августа 1941 г.

СМЕКАЛИН Николай Михайлович, род. 20.12.1926 г., Рязанская обл., Милославский р-н, с. Ухтомка, рядовой, стрелок взвода охраны отдела контрразведки «СМЕРШ», 1-й, 3-й Белорусские фронты, дважды ранен, контужен. Участвовал в освобождении Белоруссии, Польши. Воевал в Восточной Пруссии. Награжден орденом Красной Звезды, медалями «За отвагу», «За боевые заслуги», «За взятие Кенигсберга», «За победу над Германией в Великой Отечественной войне 1941–1945 гг.». После войны работал каменщиком-плотником на заводе железобетонных изделий, г. Михайлов.

СМЕТКОВ Семен Никитович, род. в 1922 г., Рязанская обл., Михайловский р-н, Каморинский с/с.

СМИРНИЦКИЙ Виктор Григорьевич, род. в 1925 г., Рязанская обл., г. Михайлов, на фронте с января 1943 г. Демобилизован в 1945 г.

СМИРНОВ Александр Филиппович, род. в 1926 г., Рязанская обл., Михайловский р-н, на фронте с 1944 г., ком. отделения. Участвовал в освобождении Польши, взятии Берлина. После войны работал инженером в совхозе им. Ильича. Награжден орденом Отечественной войны II степени, медалями «За освобождение Варшавы», «За взятие Берлина».

СМИРНОВ Алексей Николаевич, род. в 1926 г., Рязанская обл., Михайловский р-н, д. Заболотье, на фронте с ноября 1942 г.

СМИРНОВ Алексей Павлович, род. в 1896 г., Рязанская обл., Михайловский р-н, д. Машково, на фронте с октября 1941 г.

СМИРНОВ Анатолий Иванович, род. в 1925 г., Рязанская обл., Михайловский р-н, на фронте с октября 1943 г.

СМИРНОВ Антон Антонович, род. в 1922 г., Рязанская обл., Михайловский р-н, д. Машково, на фронте с октября 1941 г.

СМИРНОВ Аполлинарий Иванович, род. в 1911 г., Рязанская обл., Михайловский р-н, с. Маково, на фронте с декабря 1942 года, рядовой.

СМИРНОВ Борис Иванович, род. в 1924 г., Рязанская обл., Михайловский р-н, Слободской с/с, на фронте с августа 1942 г.

СМИРНОВ Василий Николаевич, род. в 1926 г., Рязанская обл., Михайловский р-н, д. Заболотье, на фронте с ноября 1943 г., мл. лейтенант, ком. саперного взвода, 90 осб, 26 сд, 3-й Белорусский фронт, ранен. Награжден орденом Красной Звезды.

СМИРНОВ Василий Прокопьевич, род. в 1924 г., Рязанская обл., Михайловский р-н, д. Машково, на фронте с августа 1942 г., рядовой, разведчик-наблюдатель. Награжден медалью «За отвагу».

СМИРНОВ Владимир Иванович, род. в 1925 г., Рязанская обл., Михайловский р-н, на фронте с ноября 1944 г., сержант, 46 гв тбр. Демобилизован в мае 1945 г.

СМИРНОВ Дмитрий Степанович, род. в 1906 г., Рязанская обл., Михайловский р-н, д. Заболотье, на фронте с августа 1941 г., рядовой, ст. повар. Награжден орденом Отечественной войны II степени, медалью «За боевые заслуги».

СМИРНОВ Иван Яковлевич, род. в 1909 г., Рязанская обл., Михайловский р-н, с. Глинки, на фронте с апреля 1942 г.

СМИРНОВ Никанор Степанович, род. в 1909 г., Рязанская обл.,

Михайловский р-н, д. Машково, на фронте с октября 1941 г.

СМИРНОВ Никифор Андреевич, род. в 1897 г., Рязанская обл., Михайловский р-н, д. Машково, на фронте с октября 1941 г.

СМИРНОВ Николай Александрович, род. в 1925 г., г. Тихвин, на фронте с марта 1945 г., рядовой.

СМИРНОВ Николай Алексеевич, род. в 1926 г., Рязанская обл., Михайловский р-н, на фронте с января 1945 г., рядовой, 955 сп.

СМИРНОВ Петр Никифорович, род. в 1923 г., Рязанская обл., Михайловский р-н, с. Заболотье. Награжден орденом Отечественной войны II степени. Демобилизован в апреле 1947 г.

СМИРНОВ Прокофий Никитович, род. в 1901 г., Рязанская обл., Михайловский р-н, д. Машково, на фронте с января 1943 г.

СМИРНОВ Сергей Федорович, род. в 1902 г., Рязанская обл., Михайловский р-н, с. Стрелецкие Выселки, на фронте с августа 1941 г.

СМИРНОВ Трофим Иванович, род. в 1900 г., Рязанская обл., Михайловский р-н, д. Бояринцево, на фронте с августа 1942 г.

СМОЛИН Александр Алексеевич, род. в 1921 г., Рязанская обл., Михайловский р-н, с. Малинки, на фронте с 1941 г.

СМОЛКИН Петр Игнатьевич, род. в 1916 г., Рязанская обл., Михайловский р-н, на фронте с 1941 г. Умер в 1976 г.

СМУРКОВ Иван Егорович, род. в 1907 г., Рязанская обл., Михайловский р-н, на фронте с 1941 г., рядовой.

СНЕЖКОВ Семен Никитович, род. в 1922 г., Рязанская обл., Михайловский р-н, с. Проне-Городище, на фронте с ноября 1941 г.

СНИМЩИКОВ Александр Степанович, род. в 1920 г., Рязанская обл., Михайловский р-н, Щетининский с/с. В Красную Армию призван в ноябре 1940 г.

СНИМЩИКОВ Алексей Петрович, род. в 1910 г., Рязанская обл., Михайловский р-н, Щетининский с/с, на фронте с июня 1941 г.

СНИМЩИКОВ Василий Степанович, род. в 1924 г., Рязанская обл., Михайловский р-н, Щетининский с/с, на фронте с августа 1942 г. Награжден орденом Отечественной войны II степени.

СНИМЩИКОВ Виктор Иванович, род. в 1922 г., Рязанская обл., Михайловский р-н, Щетининский с/с, на фронте с февраля 1942 г.

СНИМЩИКОВ Виктор Степанович, род. в 1922 г., Рязанская обл., Михайловский р-н, Щетининский с/с, на фронте с октября 1941 г.

СНИМЩИКОВ Иван Евдокимович, род. в 1920 г. В Красную Армию призван в октябре 1940 года, на фронте с 1941 г.

СНИМЩИКОВ Иван Иванович, род. 4.08.1920 г., Рязанская обл., Михайловский р-н, с. Щетиновка. В Красную Армию призван в январе 1940 г., на фронте с 1941 года, гв. рядовой, орудийный мастер, 92 минп, Центральный, 2-й Белорусский фронты. Участвовал в обороне Сталинграда, битве на Курской дуге. Награжден орденом Отечественной войны II степени, медалями «За оборону Сталинграда», «За освобождение Варшавы», «За взятие Берлина», «За боевые заслуги», двумя медалями «За отвагу». После войны работал машинистом на железной дороге в г. Михайлове. Умер в 2005 г.

СОБОЛЕВ Георгий Иванович, род. в 1893 г., Курская обл., Льговский р-н, Молеевский с/с, на фронте с октября 1943 г.

СОБОРОВ Михаил Иванович, род. в 1907 г., Рязанская обл., г. Михайлов, на фронте с октября 1941 г.

СОБОРОВ Владимир Иванович, род. в 1910 г., Рязанская обл., г. Михайлов, на фронте с августа 1941 г.

СОБОРОВ Николай Иванович, род. в 1900 г., Рязанская обл., Михайловский р-н, Козловский с/с, на фронте с сентября 1941 г.

СОВЕТНИКОВ Иван Степанович, род. в 1915 году, Рязанская обл., Михайловский р-н, д. Наумовка, на фронте с 1942 г., гв. сержант, 59 гв. сп, 21 гв. сд, Калининский фронт, трижды ранен, одно ранение тяжелое. Участвовал в освобождении городов Калинин, Смоленск, Великие Луки, Витебск. Награжден орденом Красной Звезды, медалями «За боевые заслуги», «За победу над Германией в Великой Отечественной войне 1941–1945 гг.». Демобилизован в марте 1944 г. по ранению. После войны работал механиком на мельнице в колхозе им. Буденного.

СОВЕТНИКОВ Сергей Степанович, род. в 1895 г., Рязанская обл., Октябрьский р-н, с. Глинки,

на фронте с декабря 1943 г., рядовой, стрелок, 889 сп, 197 сд, 1-й Украинский фронт. Награжден орденом Красной Звезды.

СОГНИН Александр Васильевич, род. в 1924 г., Рязанская обл., Михайловский р-н, Щетининский с/с, на фронте с сентября 1942 г.

СОКИН Александр Михайлович, род. в 1910 г., Рязанская обл., Михайловский р-н, Козловский с/с, на фронте с декабря 1943 г.

СОКОВ Александр Семенович, род. в 1924 г., Рязанская обл., Михайловский р-н, с. Стубле, на фронте с августа 1942 г.

СОКОВ Василий Сергеевич, род. в 1923 г., Рязанская обл., Михайловский р-н, Новопанский с/с, на фронте с июня 1942 г.

СОКОВ Виктор Николаевич, род. в 1922 г., Рязанская обл., Михайловский р-н, с. Стубле, на фронте с октября 1941 г.

СОКОВ Николай Григорьевич, род. в 1923 г., Рязанская обл., Михайловский р-н, с. Стубле, на фронте с декабря 1942 г.

СОКОВ Николай Петрович, род. в 1922 г., Рязанская обл., Михайловский р-н, с. Стубле, на фронте с октября 1941 г.

СОКОВ Николай Семенович, род. в 1927 г., Рязанская обл., Михайловский р-н, с. Стубле, на фронте с ноября 1944 г. Награжден орденом Отечественной войны II степени.

СОКОВ Семен Ильич, род. в 1893 году, Рязанская обл., Михайловский р-н, с. Стубле, на фронте с октября 1942 г., рядовой, плотник, Западный, 2-й, 3-й Украинские фронты. Награжден медалью «За боевые заслуги».

СОКОВ Семен Михайлович, род. в 1913 г., Рязанская обл., Михайловский р-н, с. Стубле, на фронте с июня 1942 г.

СОКОЛИНСКИЙ Владимир Николаевич, род. в 1911 г., Рязанская обл., Михайловский р-н, с. Лещенка, на фронте с 1941 г.

СОКОЛОВ Анатолий Иванович, род. в 1927 г., Рязанская обл., Михайловский р-н, на фронте с декабря 1944 г.

СОКОЛОВ Валерий Иванович, род. в 1921 г., Рязанская обл., Михайловский р-н, на фронте с 1941 г., рядовой.

СОКОЛОВ Иван Леонтьевич, род. в 1894 г., Рязанская обл., Михайловский р-н, с. Печерники, на фронте с октября 1942 г.

СОКОЛОВ Николай Александрович, род. в 1924 г., Рязанская обл., Михайловский р-н, д. Ново-Николаевка, на фронте с августа 1942 г.

СОКОЛОВ Николай Нефедович, род. в 1919 г., Рязанская обл., Михайловский р-н, д. Дугинка. В Красную Армию призван в январе 1940 г.

СОКОЛОВ Павел Федорович, род. в 1901 г., Рязанская обл., Михайловский р-н, д. Дугинка, на фронте с октября 1941 г.

СОКОЛОВ Сергей Федорович, род. 11.04.1910 г., Рязанская обл., Пронский р-н, д. Лапинка, на фронте с июня 1941 г., мл. лейтенант, ком. взвода, Западный фронт, ранен. Награжден медалью «За победу над Германией в Великой Отечественной войне 1941–1945 гг.».

СОКОЛОВ Федор Иванович, род. в 1912 г., Рязанская обл., Октябрьский р-н, д. Завидовка, на фронте с июля 1941 г., лейтенант, ком. взвода батареи 45-мм пушек, 87 сп, 26 сд, 1-й Прибалтийский фронт. Награжден орденом Красной Звезды, медалью «За боевые заслуги».

СОКОЛОВСКИЙ Владимир Степанович, род. в 1895 г., Рязанская обл., Михайловский р-н, Новопанский с/с. В Красную Армию призван в январе 1941 г.

СОЛДАТОВ Алексей Яковлевич, род. в 1922 г., Рязанская обл., Михайловский р-н, с. Аннино, на фронте с февраля 1942 г.

СОЛДАТОВ Владимир Николаевич, род. в 1926 г., Рязанская обл., Михайловский р-н, Красновский с/с, на фронте с ноября 1942 г.

СОЛДАТОВ Николай Иванович, род. в 1927 г., Рязанская обл., Михайловский р-н, с. Аннино, на фронте с ноября 1944 г. Награжден орденом Отечественной войны II степени.

СОЛДАТОВ Сергей Васильевич, род. в 1919 г., Рязанская обл., Захаровский р-н, Попадьинский с/с, на фронте с 1941 г.

СОЛДАТОВ Сергей Иванович, род. в 1923 г., Рязанская обл., Михайловский р-н, с. Аннино, на фронте с декабря 1941 г.

СОЛДАТОВ Федор Васильевич, род. в 1919 г., Рязанская обл., Чапаевский р-н, с. Половнево. В Красную Армию призван в феврале 1940 г., на фронте с июля 1941 г., мл. сержант, зам ком. орудия, зенитная батарея, 143 тбр, Западный, Калининский фронты, ранен. Награжден орденом Красной Звезды, медалью «За отвагу».

СОЛЕНКОВ Александр Иванович, род. в 1915 г., Рязанская обл.,

Михайловский р-н, Рачатниковский с/с, на фронте с июня 1941 г.

СОЛЕНКОВ Николай Иванович, род. в 1911 г., Рязанская обл., Михайловский р-н, Рачатниковский с/с, на фронте с августа 1941 г.

СОЛНЫШКИН Юрий Григорьевич, род. в 1926 г., Рязанская обл., г. Михайлов, на фронте с ноября 1942 г. Награжден орденом Отечественной войны II степени.

СОЛНЦЕВ Василий Пантелеевич, род. в 1912 г., Рязанская обл., Михайловский р-н, Еринский с/с, на фронте с октября 1941 г.

СОЛНЦЕВ Иван Александрович, род. в 1914 г., Рязанская обл., Михайловский р-н, д. Завидовка, на фронте с февраля 1943 г.

СОЛНЦЕВ Иван Иванович, род. в 1910 г., Рязанская обл., г. Михайлов, на фронте с августа 1941 года.

СОЛНЦЕВ Иван Никитович, род. в 1898 г., Рязанская обл., Михайловский р-н, Печерниковский с/с, на фронте с марта 1942 г.

СОЛНЦЕВ Михаил Антонович, род. в 1912 г., Рязанская обл., Михайловский р-н, Еринский с/с, на фронте с октября 1941 г.

СОЛНЦЕВ Николай Васильевич, род. в 1925 г., Рязанская обл., Михайловский р-н, д. Розвальнево, на фронте с декабря 1943 года, гв. сержант, радиотелеграфист. Награжден медалью «За отвагу». Демобилизован в декабре 1946 г.

СОЛНЦЕВ Николай Сергеевич, род. в 1901 г., Рязанская обл., г. Михайлов, на фронте с октября 1941 г.

СОЛОВЬЕВ Александр Александрович, род. в 1925 г., Рязанская обл., г. Михайлов, на фронте с января 1943 г., мл. сержант, ком. отделения, разведчик, 47 гв. сп, 22 гв. сд, 10А, дважды тяжело ранен. Участвовал в прорыве обороны г. Ельня Смоленской области. Награжден орденом Отечественной войны I степени, медалью «За боевые заслуги». Комиссован по ранению в 1944 г. Принимал активное участие для подготовки нового пополнения для Красной Армии (призывников 1928–1929 гг. рождения).

СОЛОВЬЕВ Александр Васильевич, род. в 1923 г., Рязанская обл., Октябрьский р-н, с. Маково, на фронте с июля 1944 г.

СОЛОВЬЕВ Александр Иванович, род. в 1908 г. Рязанская обл., Михайловский р-н, Печерниковский с/с.

СОЛОВЬЕВ Александр Николаевич, род. в 1892 г., Рязанская обл., г. Михайлов, на фронте с февраля 1943 г.

СОЛОВЬЕВ Александр Федорович, род. в 1926 г., Рязанская обл., Михайловский р-н, д. Николаевка, на фронте с ноября 1942 г.

СОЛОВЬЕВ Алексей Андреевич, род. в 1921 г., Рязанская обл., Михайловский р-н, Красновский с/с. В Красную Армию призван в апреле 1940 г., на фронте с 1941 года. Награжден орденом Отечественной войны I степени.

СОЛОВЬЕВ Алексей Михайлович, род. в 1920 г., Рязанская обл., Михайловский р-н. В Красную Армию призван в октябре 1940 года, на фронте с 1941 г. Награжден орденом Отечественной войны II степени.

СОЛОВЬЕВ Валентин Васильевич, род. в 1918 г., Рязанская обл., Михайловский р-н, д. Слободка. Награжден орденом Отечественной войны II степени.

СОЛОВЬЕВ Василий Иванович, род. в 1899 г., Рязанская обл., Михайловский р-н, с. Маково, на фронте с января 1942 г.

СОЛОВЬЕВ Григорий Иванович, род. в 1900 г., Рязанская обл., Михайловский р-н, Виленский с/с, на фронте с августа 1941 г.

СОЛОВЬЕВ Григорий Федорович, род. в 1925 г., Рязанская обл., Михайловский р-н, с. Николаевка, на фронте с января 1943 г. Награжден орденом Отечественной войны II степени.

СОЛОВЬЕВ Иван Егорович, род. в 1923 г., Рязанская обл., Михайловский р-н, п. Октябрьский, на фронте с октября 1941 г., гв. сержант, ст. телефонист минометного батальона. Награжден медалью «За отвагу».

СОЛОВЬЕВ Иван Иванович, род. в 1911 г., Рязанская обл., Михайловский р-н, Печерниковский с/с, на фронте с августа 1941 г.

СОЛОВЬЕВ Иван Михайлович, род. в 1927 г., Рязанская обл., Михайловский р-н, д. Ерино, на фронте с декабря 1944 г.

СОЛОВЬЕВ Иван Трофимович, род. в 1902 г., Рязанская обл., Михайловский р-н, д. Узуновка, на фронте с октября 1941 г.

СОЛОВЬЕВ Максим Никитович, род. в 1899 г., Рязанская обл., Михайловский р-н, Печерниковский с/с, на фронте с октября 1941 г.

СОЛОВЬЕВ Михаил Дмитриевич, род. в 1893 г., Рязанская обл., Михайловский р-н, Виленский с/с, на фронте с октября 1942 г.

СОЛОВЬЕВ Михаил Иванович, род. в 1913 г., Рязанская обл.,

Михайловский р-н, Виленский с/с, на фронте с августа 1941 г.

СОЛОВЬЕВ Михаил Тимофеевич, род. в 1894 г., Рязанская обл., Октябрьский р-н, Виленский с/с, на фронте с марта 1944 г.

СОЛОВЬЕВ Николай Михайлович, род. в 1915 г., Рязанская обл., Михайловский р-н, д. Николаевка, на фронте с мая 1943 г.

СОЛОВЬЕВ Николай Михайлович, род. в 1927 г., Рязанская обл., Михайловский р-н, с. Виленка, на фронте с декабря 1944 г.

СОЛОВЬЕВ Петр Петрович, род. в 1900 г., Рязанская обл., Михайловский р-н, с. Аннино, на фронте с июня 1941 г., гв. рядовой, минометный номер, 230 минп. Награжден медалями «За оборону Ленинграда», «За отвагу».

СОЛОВЬЕВА Зоя Павловна, род. в 1923 г., Рязанская обл., Михайловский р-н, Старопашенский с/с, на фронте с февраля 1944 г.

СОЛОДОВ Александр Григорьевич, род. в 1899 г., Рязанская обл., Михайловский р-н, с. Печерниковские Выселки, на фронте с октября 1941 г.

СОЛОДОВ Александр Яковлевич, род. в 1900 г., Рязанская обл., г. Михайлов, на фронте с августа 1941 г.

СОЛОДОВ Василий Константинович, род. в 1914 г., Рязанская обл., Михайловский р-н, на фронте с 1941 г., гв. ст. сержант, пом. ком. взвода, 323 гв. минп. Награжден медалью «За отвагу».

СОЛОДОВ Василий Федорович, род. в 1926 г., Рязанская обл., Михайловский р-н, Печерниковский с/с, на фронте с апреля 1944 г.

СОЛОДОВ Дмитрий Дмитриевич, род. в 1924 г., Рязанская обл., Михайловский р-н, Печерниковский с/с, на фронте с августа 1942 года, рядовой, орудийный номер, 212 гап, 23 габр, 3-й Украинский фронт. Награжден орденом Отечественной войны I степени, медалями «За отвагу», «За боевые заслуги». Демобилизован в марте 1947 г.

СОЛОДОВ Иван Александрович, род. в 1925 г., Рязанская обл., Михайловский р-н, на фронте с декабря 1942 г., мл. сержант, ком. отд., 482 сп, 131 ксд, Ленинградский фронт. Награжден медалями «За боевые заслуги», «За отвагу».

СОЛОДОВ Иван Иванович, род. в 1926 г., Рязанская обл., Михайловский р-н, с. Печерниковские Выселки, на фронте с ноября 1943 г.

СОЛОДОВ Макар Павлович, род. в 1919 г., Рязанская обл., Захаровский р-н, Федоровский с/с, на фронте с 1941 г., рядовой.

СОЛОДОВ Николай Михайлович, род. в 1925 г., Рязанская обл., г. Михайлов, на фронте с января 1943 г.

СОЛОДОВ Петр Семенович, род. в 1907 г., Рязанская обл., Михайловский р-н, Печерниковский с/с, на фронте с августа 1941 г.

СОЛОДОВ Федор Ефимович, род. в 1894 г., Рязанская обл., Михайловский р-н, с. Печерниковские Выселки, на фронте с апреля 1942 г.

СОЛОДУХИН Алексей Егорович, род. в 1924 г., Рязанская обл., Михайловский р-н, Новопанский с/с, на фронте с сентября 1942 г., войска НКВД. Награжден орденом Отечественной войны II степени. Демобилизован в июне 1949 г.

СОЛОДУХИН Владимир Егорович, род. в 1927 г., Рязанская обл., Михайловский р-н, Новопанский с/с, на фронте с ноября 1944 г.

СОЛОДУХИН Владимир Иванович, род. в 1925 г., Рязанская обл., Михайловский р-н, д. Лесищи, на фронте с января 1943 г.

СОЛОДУХИН Иван Иванович, род. в 1924 г., Рязанская обл., Михайловский р-н, д. Лесищи, на фронте с августа 1942 г.

СОЛОДУХИН Степан Николаевич, род. в 1895 г., Рязанская обл., Михайловский р-н, с. Стубле, на фронте с апреля 1942 г.

СОЛОМАТИН Алексей Федорович, род. в 1904 г., Рязанская обл., Михайловский р-н, д. Курлышево, на фронте с октября 1941 г., рядовой, писарь-каптенармус, Карельский, 3-й Украинский фронты. Награжден медалью «За боевые заслуги».

СОЛОМАТИН Андрей Петрович, род. в 1902 г., Рязанская обл., Михайловский р-н, д. Серебрянь, на фронте с октября 1941 г.

СОЛОМАТИН Василий Митрофанович, род. в 1907 г., Рязанская обл., Михайловский р-н, с. Аннино.

СОЛОМАТИН Василий Семенович, род. в 1922 г., Рязанская обл., Михайловский р-н, д. Курлышево, на фронте с октября 1941 г. Награжден орденом Отечественной войны II степени.

СОЛОМАТИН Григорий Семенович, род. в 1895 г., Рязанская обл., Михайловский р-н, д. Бекленевка, на фронте с ноября 1942 г.

СОЛОМАТИН Иван Кондратьевич, род. в 1919 г., Рязанская обл., Михайловский р-н, д. Бекленевка. В Красную Армию призван в декабре 1939 г.

СОЛОМАТИН Иван Семенович, род. в 1899 г., Рязанская обл., Михайловский р-н, д. Хохловка, на фронте с сентября 1941 г.

СОЛОМАТИН Кузьма Иванович, род. в 1899 г., Рязанская обл., Михайловский р-н, на фронте с июня 1944 г.

СОЛОМАТИН Николай Григорьевич, род. в 1925 г., Рязанская обл., Михайловский р-н, с. Большое Треполье, на фронте с декабря 1942 г. Награжден орденом Отечественной войны II степени.

СОЛОМАТИН Николай Иванович, род. в 1924 г., Рязанская обл., Октябрьский р-н, д. Хохловка, на фронте с августа 1944 г.

СОЛОМАТИН Николай Яковлевич, род. в 1919 г., Рязанская обл., Захаровский р-н, Троицкий с/с.

СОЛОМАТИН Петр Иванович, род. в 1921 г., Рязанская обл., Михайловский р-н, с. Малинки. Награжден орденом Отечественной войны II степени.

СОЛОМАТИН Сергей Кондратьевич, род. в 1916 г., Рязанская обл., Михайловский р-н, д. Бекленевка, на фронте с октября 1941 г.

СОЛОМАХИН Иван Андреевич, род. в 1924 г., Рязанская обл., Михайловский р-н, Виленский с/с, на фронте с 1942 г., рядовой, шофер. Награжден медалью «За боевые заслуги».

СОЛОМАХИН Яков Никитович, род. в 1909 г., Рязанская обл., Октябрьский р-н, сл. Самодуровка, на фронте с июня 1943 г.

СОЛОМИН Андрей Андреевич, род. в 1903 г., Рязанская обл., Михайловский р-н, Красновский с/с, на фронте с сентября 1941 г.

СОЛОМОНОВ Александр Семенович, род. в 1890 г., Рязанская обл., Михайловский р-н, д. Прудские Выселки, на фронте с мая 1943 г.

СОЛОМОНОВ Ефим Степанович, род. в 1899 г., Рязанская обл., Михайловский р-н, Поярковский с/с, на фронте с сентября 1941 г.

СОЛОМОНОВ Николай Александрович, род. в 1927 г., Рязанская обл., Михайловский р-н, д. Прудские Выселки, на фронте с ноября 1944 г.

СОЛОНИН Алексей Игнатович, род. в 1924 г., Рязанская обл., Михайловский р-н, Красновский с/с, на фронте с августа 1942 г.

СОЛОНИН Вавила Васильевич, род. в 1901 г., Рязанская обл., Михайловский р-н, Красновский с/с, на фронте с августа 1941 г.

СОЛОНИН Василий Иванович, род. в 1910 г., Рязанская обл., Михайловский р-н, Красновский с/с, на фронте с июня 1941 г.

СОЛОНИН Григорий Иванович, род. в 1898 г., Рязанская обл., Михайловский р-н, с. Красное, на фронте с октября 1941 г.

СОЛОНИН Дмитрий Васильевич, род. в 1914 г., Рязанская обл., Михайловский р-н, Старопашенский с/с, на фронте с марта 1943 года, рядовой.

СОЛОНИН Егор Иванович, род. в 1896 г., Рязанская обл., Михайловский р-н, с. Красное.

СОЛОНИН Иван Иванович, род. в 1906 г., Рязанская обл., Михайловский р-н, Красновский с/с, на фронте с августа 1941 г.

СОЛОНИН Иван Николаевич, род. в 1926 г., Рязанская обл., Михайловский р-н, Красновский с/с, на фронте с ноября 1942 г.

СОЛОНИН Игнат Петрович, род. в 1904 г., Рязанская обл., г. Михайлов, на фронте с сентября 1941 г.

СОЛОНИН Матвей Яковлевич, род. в 1915 г., Рязанская обл., Михайловский р-н, Красновский с/с, на фронте с июня 1941 г., рядовой, стрелок. Награжден медалью «За отвагу».

СОЛОНИН Михаил Васильевич, род. в 1926 г., Рязанская обл., Михайловский р-н, Красновский с/с, на фронте с ноября 1943 г.

СОЛОНИН Михаил Трофимович, род. в 1908 г., Рязанская обл., Михайловский р-н, Красновский с/с, на фронте с июля 1941 г.

СОЛОНИН Николай Трофимович, род. в 1906 г., Рязанская обл., Михайловский р-н, Красновский с/с, на фронте с июня 1941 г.

СОЛОНИН Яков Григорьевич, род. в 1919 г., Рязанская обл., Михайловский р-н, Красновский с/с. В Красную Армию призван в феврале 1940 г.

СОЛОШИН Филипп Иванович, род. в 1908 г., Рязанская обл., Михайловский р-н, с. Хавертово, на фронте с июля 1941 г.

СОЛУЯНОВ Василий Андреевич, род. в 1912 г., Рязанская обл., Михайловский р-н, д. Николаевка, на фронте с 1941 г., рядовой. Демобилизован в феврале 1946 г.

СОМИН Василий Иванович, род. в 1918 г., Рязанская обл., Михайловский р-н, с. Печерниковские Выселки.

СОМОВ Алексей Иванович, род. в 1915 г., Рязанская обл., Михайловский р-н, с. Лобановские Выселки, на фронте с мая 1942 г.

СОМОВ Василий Данилович, род. в 1926 г., Рязанская обл., Михайловский р-н, с. Лобановские Выселки, на фронте с ноября 1943 г.

СОМОВ Василий Иванович, род. в 1923 г., Рязанская обл., Михайловский р-н, с. Новопанское, на фронте с сентября 1941 г., гв. сержант, ком. орудия среднего танка, 3 тбн, 40 гв. тбр, 1-й Украинский фронт, тяжело ранен. Награжден орденами Славы III степени, Отечественной войны I степени, медалью «За отвагу». После войны работал в колхозе «Светлый путь».

СОМОВ Виктор Васильевич, род. в 1924 г., Рязанская обл., Михайловский р-н, Козловский с/с, на фронте с 1943 г.

СОМОВ Виктор Георгиевич, род. в 1899 г., Рязанская обл., г. Михайлов, на фронте с марта 1942 г.

СОМОВ Гаврила Михайлович, род. в 1900 г., Рязанская обл., Михайловский р-н, с. Лобановские Выселки, на фронте с сентября 1941 г.

СОМОВ Данила Семенович, род. в 1903 г., Рязанская обл., Михайловский р-н, с. Лобановские Выселки, на фронте с августа 1941 г.

СОМОВ Дмитрий Иванович, род. в 1913 г., Рязанская обл., Михайловский р-н, Козловский с/с.

СОМОВ Иван Алексеевич, род. в 1907 г., Рязанская обл., Михайловский р-н, с. Лобановские Выселки, на фронте с июня 1942 г.

СОМОВ Иван Степанович, род. в 1912 г., Рязанская обл., Михайловский р-н, с. Лобановские Выселки, на фронте с июня 1941 г.

СОМОВ Никита Михайлович, род. в 1902 г., Рязанская обл., Михайловский р-н, с. Лобановские Выселки, на фронте с января 1942 г.

СОМОВ Николай Иванович, род. в 1927 г., Рязанская обл., Михайловский р-н, с. Стубле, на фронте с ноября 1944 г.

СОМОВ Николай Федорович, род. в 1924 г., Рязанская обл., Михайловский р-н, с. Лобановские Выселки, на фронте с августа 1942 г.

СОМОВ Павел Петрович, род. в 1906 г., Рязанская обл., Михайловский р-н, с. Лобановские Выселки, на фронте с июля 1941 г.

СОМОВ Сергей Васильевич, род. в 1919 г., Рязанская обл., Михайловский р-н, Козловский с/с. В Красную Армию призван в декабре 1939 г.

СОМОВ Сергей Викторович, род. в 1919 г., Рязанская обл., Михайловский р-н, с. Лобановские Выселки.

СОМОВ Сергей Федорович, род. в 1919 г., Рязанская обл., Михайловский р-н, с. Виленка. Награжден орденом Отечественной войны II степени.

СОНИН Александр Михайлович, род. в 1910 г., Рязанская обл., Михайловский р-н, Козловский с/с, на фронте с мая 1943 г., рядовой.

СОНИН Александр Михайлович, род. в 1912 г., Рязанская обл., Михайловский р-н, Козловский с/с, на фронте с июня 1941 г., рядовой.

СОНИН Алексей Максимович, род. в 1925 г., Рязанская обл., Михайловский р-н, Печерниковский с/с, на фронте с декабря 1943 г.

СОНИН Иван Андреевич, род. в 1913 г., Рязанская обл., Михайловский р-н, Козловский с/с, на фронте с октября 1941 г.

СОНИН Максим Семенович, род. в 1889 г., Рязанская обл., Михайловский р-н, Печерниковский с/с, на фронте с июня 1943 г.

СОНИН Николай Тимофеевич, род. в 1908 г., Рязанская обл., г. Михайлов, на фронте с 1941 г.

СОНИН Семен Степанович, род. в 1905 г., Рязанская обл., Михайловский р-н, д. Карандеевка, на фронте с декабря 1942 г.

СОРВИЛИН Иван Матвеевич, род. в 1919 г., Рязанская обл., Захаровский р-н, Гладко-Высельский с/с, на фронте с 1941 г.

СОРОКИН Александр Дмитриевич, род. в 1918 г., Рязанская обл., Михайловский р-н, д. Желватовка, на фронте с октября 1941 г.

СОРОКИН Алексей Григорьевич, род. в 1911 г., Рязанская обл., Михайловский р-н, с. Стрелецкие Выселки, на фронте с августа 1941 г.

СОРОКИН Алексей Дмитриевич, род. в 1918 г., Рязанская обл., Михайловский р-н, д. Желватовка, на фронте с октября 1941 г.

СОРОКИН Алексей Иванович, род. в 1919 г., Рязанская обл., г. Михайлов. В Красную Армию призван в январе 1940 г. Награжден орденом Отечественной войны I степени.

СОРОКИН Алексей Михайлович, род. в 1925 г., Рязанская обл., Михайловский р-н, Стрелецко-Высельский с/с, на фронте с февраля 1943 г.

СОРОКИН Анатолий Иванович, род. в 1912 г., Рязанская обл., Михайловский р-н, Стрелецко-Высельский с/с, на фронте с июня 1941 г.

СОРОКИН Анатолий Николаевич, род. в 1924 г., Рязанская обл., г. Михайлов, на фронте с сентября 1942 г.

СОРОКИН Василий Алексеевич, род. в 1913 г., Рязанская обл., г. Михайлов, на фронте с ноября 1941 г.

СОРОКИН Василий Григорьевич, род. в 1908 г., Московская обл., г. Ногинск, на фронте с мая 1943 г.

СОРОКИН Василий Иванович, род. в 1919 г., Рязанская обл., Михайловский р-н, Стрелецко-Высельский с/с. В Красную Армию призван в декабре 1939 г.

СОРОКИН Василий Михайлович, род. в 1896 г., Рязанская обл., Михайловский р-н, с. Печерниковские Выселки, на фронте с ноября 1942 г.

СОРОКИН Василий Павлович, род. в 1925 г., Рязанская обл., г. Михайлов, на фронте с 1944 г., Белорусский фронт.

СОРОКИН Виктор Иванович, род. в 1926 г., Рязанская обл., г. Михайлов, на фронте с ноября 1942 г.

СОРОКИН Виктор Матвеевич, род. в 1927 г., Рязанская обл., Михайловский р-н, д. Желватовка, на фронте с ноября 1944 г.

СОРОКИН Евгений Степанович, род. в 1918 г., Рязанская обл., Михайловский р-н, с. Стрелецкие Выселки, на фронте с октября 1941 г.

СОРОКИН Иван Васильевич, род. в 1921 г., Рязанская обл., Михайловский р-н, с. Печерниковские Выселки. В Красную Армию призван в апреле 1941 г., в/ч № 2852.

СОРОКИН Иван Иванович, род. в 1925 г., Рязанская обл., Михайловский р-н, Стрелецко-Высельский с/с, на фронте с января 1943 г.

СОРОКИН Иван Петрович, род. 17.05.1914 г., Рязанская обл., Михайловский р-н, с. Стрелецкие Выселки. В Красную Армию призван в 1939 г., на фронте с июня 1941 г., гв. майор, агитатор политотдела, 183 сд, 27А, Северо-Западный, Калининский, Воронежский, 2-й Украинский фронты, контужен. Участвовал в боях за города Белгород и Харьков, в битве на Курской дуге. Освобождал Чехословакию, Югославию, воевал в Румынии, Болгарии, Венгрии, Австрии. Победу встретил в Австрии. Награжден орденами Отечественной войны I и II степени, двумя орденами Красной Звезды. После войны работал учителем, директором школы в п. Октябрьский Михайловского района.

СОРОКИН Иван Филиппович, род. в 1914 г., Рязанская обл., Михайловский р-н, на фронте с 1941 г., рядовой.

СОРОКИН Леонид Васильевич, род. в 1914 г., Рязанская обл., Михайловский р-н, д. Дугинка, на фронте с января 1942 г.

СОРОКИН Михаил Васильевич, род. в 1925 г., Рязанская обл., Михайловский р-н, Стрелецко-Высельский с/с, на фронте с января 1943 г. Награжден орденом Отечественной войны II степени.

СОРОКИН Николай Александрович, род. в 1911 г., Рязанская обл., Михайловский р-н, с. Жмурово, на фронте с июня 1941 г., старшина, 1 гв. тбр. Демобилизован в мае 1945 г.

СОРОКИН Николай Васильевич, род. в 1916 г., Рязанская обл., Михайловский р-н, Слободской с/с, на фронте с июля 1942 г.

СОРОКИН Николай Егорович, род. в 1925 г., Рязанская обл., Михайловский р-н, Горностаевский с/с, на фронте с июня 1944 г.

СОРОКИН Николай Петрович, род. в 1909 г., Рязанская обл., Михайловский р-н, с. Стрелецкие Выселки, на фронте с октября 1941 г., мл. лейтенант, ком. взвода снабжения батальона, 162 гв. сп, 54 гв. сд, Юго-Западный, Южный фронты. Награжден орденом Красной Звезды, медалью «За боевые заслуги».

СОРОКИН Николай Петрович, род. 15.12.1911 г., Рязанская обл., Октябрьский р-н, с. Стрелецкие Выселки, на фронте с октября 1941 г., мл. лейтенант, ком. взвода снабжения, Юго-Западный, Сталинградский фронты, ранен, контужен. Награжден орденом Красной Звезды, медалями «За боевые заслуги», «За оборону Сталинграда», «За освобождение Праги», «За победу над Германией в Великой Отечественной войне 1941—1945 гг.». После войны работал учителем в с. Стрелецкие Выселки.

СОРОКИН Павел Иванович, род. в 1901 г., Рязанская обл., Михайловский р-н, с. Стрелецкие Выселки, на фронте с октября 1941 г.

СОРОКИН Петр Моисеевич, род. в 1924 г., Рязанская обл., Михайловский р-н, д. Желватовка, на фронте с августа 1942 г.

СОРОКИН Петр Тимофеевич, род. в 1906 г., Рязанская обл.,

Михайловский р-н, с. Стрелецкие Выселки, на фронте с января 1941 г.

СОРОКИН Прокофий Михайлович, род. в 1913 г., Рязанская обл., Михайловский р-н, д. Лесищи, на фронте с июля 1941 г.

СОРОКИН Сергей Григорьевич, род. в 1913 г., Рязанская обл., Михайловский р-н, с. Собакино, на фронте с 1941 г.

СОРОКИН Степан Ильич, род. 23.12.1926 г., Рязанская обл., Михайловский р-н, с. Стрелецкие Выселки, рядовой, 153 зсп, 2-й Прибалтийский фронт, дважды тяжело ранен. Награжден орденом Отечественной войны I степени, медалями «За отвагу», «За боевые заслуги».

СОРОКИНА Анна Николаевна, род. в 1920 г., Рязанская обл., г. Михайлов, на фронте с июля 1942 г., гв. рядовой, санитарка госпитального взвода, 5 ОМСБ, 12 гв. сд. Награждена медалями «За отвагу», «За боевые заслуги».

Из наградного листа: *«Гв. красноармеец Сорокина Анна Николаевна за время боевых действий по форсированию реки Днепр и расширению плацдарма на правобережье, работая санитаром госпитального взвода, своим самоотверженным трудом и любовным отношением к тяжело раненным показала образцы боевой работы. Всего ею обслужено около 250 человек раненых. Достойна награждения медалью «За боевые заслуги». Командир 5 ОМСБ гв. капитан м/с Хасин».*

СОРОЧКИН Алексей Михайлович, род. в 1923 г., Рязанская обл., Михайловский р-н, с. Зайчино, на фронте с сентября 1942 г.

СОСАРЕВ Петр Федорович, род. в 1915 г., Рязанская обл., Михайловский р-н, Виленский с/с, на фронте с августа 1941 г. Награжден орденом Отечественной войны I степени.

СОСКОВ Александр Григорьевич, род. в 1914 г., Рязанская обл., г. Михайлов, на фронте с июля 1941 г.

СОСКОВ Александр Федорович, род. в 1926 г., Рязанская обл., Михайловский р-н, Рачатниковский с/с, на фронте с ноября 1942 года, ст. сержант, наводчик СУ-76, 1-й Белорусский фронт. Награжден орденом Славы III степени, медалью «За отвагу».

СОСКОВ Василий Иванович, род. в 1904 г., Рязанская обл., Михайловский р-н, д. Розвальнево, на фронте с марта 1942 г.

СОСКОВ Георгий Петрович, род. в 1901 г., Рязанская обл., Михайловский р-н, д. Розвальнево.

СОСКОВ Григорий Петрович, род. в 1894 г., Рязанская обл., Михайловский р-н, д. Розвальнево, на фронте с мая 1943 г.

СОСКОВ Михаил Михайлович, род. в 1925 г., Рязанская обл., Михайловский р-н, с. Стубле, на фронте с января 1943 г.

СОСКОВ Николай Дмитриевич, род. в 1927 г., Рязанская обл., Михайловский р-н, д. Розвальнево, на фронте с ноября 1944 г.

СОСКОВ Степан Петрович, род. в 1911 г., Рязанская обл., Михайловский р-н, с. Малинки, на фронте с 1941 г., рядовой.

СОСКОВ Федор Дмитриевич, род. в 1896 г., Рязанская обл., Михайловский р-н, д. Розвальнево, на фронте с октября 1941 г.

СОСКОВ Федор Иванович, род. в 1903 г., Рязанская обл., Михайловский р-н, д. Розвальнево, на фронте с октября 1942 г.

СОСНИН Петр Васильевич, род. в 1912 г., Приморский край, ст. Раздольная, на фронте с мая 1943 г.

СОСЮКИН Василий Иванович, род. в 1909 г., Рязанская обл., Михайловский р-н, Новопанский с/с, на фронте с октября 1941 г.

СОХОВ Василий Георгиевич, род. в 1923 г., Рязанская обл., Михайловский р-н, Новопанский с/с, на фронте с 1942 г.

СОШИН Александр Васильевич, род. в 1924 г., Рязанская обл., Михайловский р-н, Щетининский с/с, на фронте с 1942 г.

СОШИН Алексей Михайлович, род. в 1925 г., Рязанская обл., Михайловский р-н, на фронте с декабря 1942 г., рядовой, связной. Награжден орденом Красной Звезды, медалями «За боевые заслуги», «За отвагу».

СОШИН Владимир Иванович, род. в 1919 г., Рязанская обл., Чапаевский р-н, д. Киндяково, на фронте с 1941 г.

СОШИН Владимир Михайлович, род. в 1916 г., Рязанская обл., Михайловский р-н, Щетининский с/с.

СОШИН Иван Акимович, род. в 1904 г., Рязанская обл., г. Михайлов, на фронте с августа 1941 г.

СОШИН Иван Иванович, род. в 1918 г., Рязанская обл., Михайловский р-н, д. Николаевка, на фронте с 1941 г.

СОШИН Иван Иванович, род. в 1927 г., Рязанская обл., г. Михайлов, на фронте с ноября 1944 г.

СОШИН Иван Петрович, род. в 1892 г., Рязанская обл., Михайловский р-н, Рачатниковский с/с, на фронте с августа 1942 г.

СОШИН Николай Васильевич, род. в 1923 г., Рязанская обл., Михайловский р-н, Щетининский с/с, на фронте с июля 1942 г.

СОШИН Петр Иванович, род. в 1909 г., Рязанская обл., Михайловский р-н, Рачатниковский с/с, на фронте с декабря 1942 г.

СОШИНА Зинаида Васильевна,

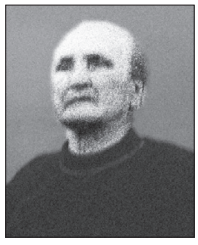

род. в 1925 г., Рязанская обл., Старожиловский р-н, д. Панинская Слобода, на фронте с 1944 г., телеграфистка, 264 обс, 2-й Украинский фронт. Участвовала в освобождении Молдавии, Чехословакии. Воевала в Румынии, Венгрии.

СПАССКИЙ Анатолий Викторович,

род. 12.07.1925 г., Рязанская обл., Михайловский р-н, с. Щетиновка, на фронте с января 1943 года, мл. сержант, ком. пулеметного отряда, 219 тбр, 1-й Белорусский фронт, ранен, контужен. Награжден орденами Отечественной войны I и II степени, орденом Красной Звезды, медалями «За взятие Берлина», «За освобождение Варшавы», «За боевые заслуги», «За победу над Германией в Великой Отечественной войне 1941–1945 гг.». Демобилизован в июне 1950 г. После войны работал машинистом тепловоза.

Из наградного листа: *«29.04.1945 года в уличных боях города Берлина младший сержант Спасский, находясь в движении с танками 1-го батальона, бил из пулемета ПШК по засевшим в зданиях фаустникам и автоматчикам. Тов. Спасский уничтожил одну огневую точку противника и четырех солдат. Кроме того, тов. Спасский, невзирая на разрывы бомб при налете авиации противника, стойко и храбро стоял за пулеметом и прямой наводкой сбил самолет противника ФВ-190. Тов. Спасский достоин правительственной награды орден Красной Звезды. Командир зенитно-пулеметной роты лейтенант Коваленко».*

СПАССКИЙ Борис Викторович, род. в 1926 г., Рязанская обл., Михайловский р-н, с. Щетиновка. Награжден орденом Отечественной войны II степени. Демобилизован в сентябре 1946 г.

СПАССКИЙ Виктор Иванович, род. в 1899 г., Рязанская обл., Михайловский р-н, Щетининский с/с, на фронте с марта 1943 года.

СПАССКИЙ Михаил Иванович, род. в 1909 г., Рязанская обл., г. Михайлов, на фронте с сентября 1941 г.

СПАССКИЙ Николай Викторович, род. в 1921 г., Рязанская обл., Михайловский р-н, Щетининский с/с, на фронте с декабря 1942 г.

СПИРИДОНОВ Василий Иванович, род.: Рязанская обл., Михайловский р-н, с. Ижеславль, на фронте с февраля 1943 г.

СПИРИДОНОВ Василий Петрович, род. в 1919 г., Рязанская обл., Михайловский р-н, Поярковский с/с. В Красную Армию призван в ноябре 1939 г.

СПИРИДОНОВ Георгий Петрович, род. в 1922 г., Рязанская обл., Михайловский р-н, Поярковский с/с, на фронте с февраля 1943 г.

СПИРИДОНОВ Григорий Андреевич, род. в 1900 г., Рязанская обл., Михайловский р-н, с. Маково, на фронте с июля 1942 г.

СПИРИДОНОВ Николай Антонович, род. в 1902 г., Рязанская обл., Михайловский р-н, Поярковский с/с, на фронте с августа 1941 г.

СПИРИДОНОВ Николай Иванович, род. в 1910 г., Рязанская обл., Михайловский р-н, д. Николаевка, на фронте с октября 1941 г.

СПИРИДОНОВ Николай Петрович, род. в 1927 г., Рязанская обл., Михайловский р-н, Поярковский с/с, на фронте с ноября 1944 г.

СПИРИДОНОВ Петр Иванович, род. в 1888 г., Рязанская обл., Михайловский р-н, Поярковский с/с, на фронте с июня 1943 г.

СПИРИДОНОВ Сергей Иванович, род. в 1907 г., Рязанская обл., Михайловский р-н, на фронте с 1941 г., рядовой.

СПИРИН Александр Алексеевич, род. в 1902 г., Рязанская обл., Михайловский р-н, с. Печерниковские Выселки, на фронте с января 1942 г., рядовой.

СПИРИН Алексей Алексеевич, род. в 1902 г., Рязанская обл., Михайловский р-н, с. Печерниковские Выселки, на фронте с сентября 1942 г.

СПИРКИН Василий Гаврилович, род. 26.01.1923 г., Рязанская обл., Чучковский р-н, с. Пет, на фронте с 1941 г., шофер, тяжело ранен, контужен. Участвовал

в освобождении Украины, Польши, воевал в Германии. Победу встретил в Берлине. Награжден орденом Отечественной войны II степени. После войны работал на Голдинском спиртзаводе.

СПИЧКИН Анатолий Васильевич, род. 12.04.1918 г., Архангельская обл., Устьянский р-н, п. Устье. Участник боев за Халхин-Гол в 1939 г., на фронте с октября 1941 г., мл. лейтенант, воентехник 2-го ранга, ком. отделения, Ленинградский фронт. Награжден медалями «За боевые заслуги», «За оборону Ленинграда».

СПУТНОВ Петр Андреевич, род.: Рязанская обл., Михайловский р-н, с. Чурики. Награжден орденом Отечественной войны II степени.

СРЕДЯШИН Василий Матвеевич, род. в 1926 г., Рязанская обл., Михайловский р-н, д. Локня, на фронте с декабря 1943 г.

СТАНОВОВ Павел Емельянович, род. в 1919 г., Рязанская обл., Михайловский р-н, п. Первомайский, на фронте с 1941 г., рядовой.

СТАНЦОВ Григорий Ильич, род. в 1917 г., Рязанская обл., Октябрьский р-н, Рачатниковский с/с, на фронте с мая 1944 г.

СТАНЧЕНКО Василий Михайлович, род. в 1920 г., Рязанская обл., г. Михайлов, 53-й полк войск НКВД, Западный фронт. Участвовал в обороне Москвы. Награжден орденом Отечественной войны II степени, медалями «За оборону Москвы», «За победу над Германией в Великой Отечественной войне 1941–1945 гг.». После войны работал юрисконсультом на консервном заводе в г. Михайлов.

СТАРОВЕРОВ Алексей Сидорович, род. в 1907 г., Рязанская обл., Михайловский р-н, с. Глинки, на фронте с августа 1941 г.

СТАРОВЕРОВ Василий Павлович, род. в 1909 г., Рязанская обл., Михайловский р-н, с. Печерниковские Выселки, на фронте с декабря 1942 г.

СТАРОДУБОВ Иван Иванович,

род. 10.05.1906 года, Тамбовская обл., Сосновский р-н, с. Стяжки, на фронте с июня 1941 г., рядовой, шофер, 27-й автополк, 10-я автобригада, Западный, 3-й Белорусский фронты. Участвовал в обороне Москвы, воевал в Восточной Пруссии. Награжден медалями «За боевые заслуги», «За взятие Кенигсберга», «За победу над Германией в Великой Отечественной войне 1941–1945 гг.». Демобилизован в 1945 г. Умер 31.07.1990 г.

СТАРОДУБЦЕВ Александр Ефимович, род. в 1914 г., Рязанская обл., Михайловский р-н, Слободской с/с, на фронте с июня 1941 года, ст. сержант, шофер, 149 сд. Участвовал в обороне Москвы, воевал в Восточной Пруссии. Победу встретил в Кенигсберге. Награжден медалями «За взятие Кенигсберга», «За боевые заслуги», «За победу над Германией в Великой Отечественной войне 1941–1945 гг.».

Из наградного листа: *«Тов. Стародубцев во время августовских боев у дер. Аннино выполнял боевое задание непосредственно на передовой. В это время машина «Форд» под управлением неизвестного водителя прорвалась на поле боя, водитель покинул машину и сбежал, т.к. вывести автомашину не было возможности... И, несмотря на угрозу жизни, тов. Стародубцев вывел машину из-под обстрела, после чего стал работать на этой машине... Своей героической работой и боевыми подвигами заслуживает правительственной награды медали "За отвагу"».*

СТАРОДУБЦЕВ Иван Ефимович, род. в 1913 г., Рязанская обл., г. Михайлов, на фронте с марта 1942 г., старшина, зав. делопроизводством по учету офицерского состава, 552 сп, 191 сд, легко ранен. Награжден орденом Красной Звезды, медалями «За освобождение Ленинграда», «За отвагу», «За боевые заслуги».

СТАРОДУБЦЕВ Иван Иванович, род. в 1906 г., Рязанская обл., Октябрьский р-н, с. Маково, на фронте с июля 1941 г. Награжден орденом Отечественной войны II степени.

СТАРОСТИН Алексей Алексеевич, род. в 1909 г., Рязанская обл., Михайловский р-н, Виленский с/с, на фронте с августа 1941 г., рядовой, наводчик, 118 ап, 35 гв. сд, Юго-Западный фронт, тяжело ранен. Награжден орденом Отечественной войны II степени.

СТАРОСТИН Анатолий Андреевич, род. в 1921 г., Рязанская обл., Михайловский р-н, д. Татарки. В Красную Армию призван в 1940 г., на фронте с 1941 г., гв. сержант, мастер авиавооружения, 27 гв. иап. Награжден орденом Отечественной войны II степени, медалью «За боевые заслуги».

СТАРОСТИН Анатолий Владимирович, род. в 1924 г., Рязанская обл., г. Михайлов, на фронте с августа 1942 г., рядовой, дешифровщик, ранен. Участвовал в битве на Курской дуге, освобождении Белоруссии, Польши. Воевал в Восточной Пруссии. Награжден орденами Отечественной войны I степени, Красной Звезды, медалями «За боевые заслуги», «За освобождение Варшавы», «За взятие Кенигсберга». Демобилизован в 1947 г. После войны работал на цементном заводе «Спартак», п. Октябрьский.

СТАРОСТИН Василий Семенович, род. в 1921 г., Рязанская обл., Михайловский р-н, с. Стубле, на фронте с марта 1942 г.

СТАРОСТИН Василий Силантьевич, род. в 1921 г., Рязанская обл., Михайловский р-н, д. Бекленевка. В Красную Армию призван в августе 1940 г., на фронте с 1941 г., рядовой трофейной команды, мл. сержант, санинструктор стрелковой роты, 169 сп, 86 сд, Ленинградский фронт, дважды тяжело ранен. Награжден орденом Красной Звезды, медалью «За боевые заслуги».

СТАРОСТИН Григорий Александрович, род. в 1911 г., Рязанская обл., Михайловский р-н, с. Малинки, на фронте с 1941 г., рядовой. Награжден медалью «За отвагу».

СТАРОСТИН Григорий Иванович, род. в 1913 г., Рязанская обл., Михайловский р-н, с. Малинки, на фронте с 1941 г.

СТАРОСТИН Григорий Семенович, род. в 1911 г., Рязанская обл., Михайловский р-н, д. Ново-Николаевка, на фронте с июля 1942 г.

СТАРОСТИН Егор Кузьмич, род. в 1916 г., Рязанская обл., Михайловский р-н, д. Бекленевка, на фронте с июня 1941 г.

СТАРОСТИН Егор Силантьевич, род. в 1903 г., Рязанская обл., Михайловский р-н, д. Бекленевка, на фронте с июля 1941 г.

СТАРОСТИН Иван Иванович, род. в 1923 г., Рязанская обл., Михайловский р-н, Жмуровский с/с, на фронте с 1941 г., рядовой.

СТАРОСТИН Иван Прохорович, род. в 1925 г., Рязанская обл., Михайловский р-н, д. Машково, на фронте с декабря 1942 г.

СТАРОСТИН Кузьма Кириллович, род. в 1924 г., Рязанская обл., Михайловский р-н, д. Бекленевка, на фронте с августа 1942 г.

СТАРОСТИН Михаил Петрович, род. в 1922 г., Рязанская обл., Михайловский р-н, д. Феняево, на фронте с 1942 г. Награжден орденом Красной Звезды, медалями «За отвагу», «За победу над Германией в Великой Отечественной войне 1941–1945 гг.». После войны работал кузнецом в совхозе им. Ильича.

СТАРОСТИН Михаил Яковлевич, род. в 1923 г., Рязанская обл., Михайловский р-н, Старопашенский с/с, на фронте с октября 1941 г. Демобилизован в апреле 1947 г.

СТАРОСТИН Николай Андреевич, род. в 1924 г., Рязанская обл., Михайловский р-н, д. Татарки, на фронте с августа 1942 г., мл. лейтенант, пом. нач. штаба по спецсвязи, 931 сп, 240 сд, 1-й и 2-й Украинские фронты. Награжден орденами Отечественной войны I и II степени, Красной Звезды.

Из наградного листа: *«...23.3.45 года за высоту 517 тов. Старостин точно установил расположение наших боевых порядков и боевых порядков соседей, обозначил их на карте, тем самым дал возможность правильному управлению боем. За четкое выполнение порученных заданий и проявленные при этом смелость и личную инициативу, что способствовало овладению сильными опорными пунктами противника – гор. Зволен и Бан. Быстрица – заслуживает правительственной награды орден Красной Звезды. Ком. 931 стр. Краснознаменного полка подполковник Сулимов. 12 апреля 1945 года».*

СТАРОСТИН Николай Васильевич, род. в 1916 г., Рязанская обл., Михайловский р-н, с. Малинки. В Красную Армию призван в августе 1937 г., на фронте с 1941 г., майор, штурман авиации, служил в разведотделе штаба Краснознаменного Балтийского флота. Награжден орденами Ленина, Красного Знамени, Красной Звезды, Отечественной войны I и II степени, медалями «За отвагу», «За боевые заслуги». Умер в 1950 г.

Из наградного листа: *«...В ноябре 1943 г. на базе партизанского отряда создал свою радиоосведомительную точку, через которую получал регулярно информацию по р-ну Лужская-Копорская губа. В июле 1944 г. подобрал и завер-*

бовал пленного эстонца, взятого в плен на Карельском перешейке. Пленный располагал интересными связями... Тов. Старостин с этой задачей справился блестяще. Очень сложная операция благодаря хорошей продуманности прошла благополучно. Пленный вместе с нашими испытанными разведчиками был отправлен в тыл противника (один из них, Федоров, за эту операцию представляется к званию Героя Советского Союза), где пробыл с 21.07 до освобождения района Красной Армией... За отлично организованную подготовку и воспитание смелых и решительных разведчиков и за умелое руководство разведчиками, находящимися в тылу противника, и особенно группой тов. Федорова, тов. Старостин достоин представления к правительственной награде орденом Отечественной войны I степени. Начальник РО ШКБФ капитан 2 ранга Грищенко».

СТАРОСТИН Николай Иванович, род. в 1926 г., Рязанская обл., г. Михайлов, на фронте с ноября 1942 г.

СТАРОСТИН Павел Александрович, род. в 1923 г., Рязанская обл., Михайловский р-н, с. Малинки, мл. сержант, наводчик орудия, 158 сп, 190 сд. Участник войны с Японией. Награжден медалью «За боевые заслуги».

СТАРОСТИН Павел Владимирович, род. в 1926 г., Рязанская обл., Михайловский р-н, д. Глинки, на фронте с ноября 1943 г. Награжден орденом Отечественной войны II степени.

СТАРОСТИН Сергей Семенович, род. в 1923 г., Рязанская обл., Михайловский р-н, Помозовский с/с, на фронте с декабря 1941 г.

СТАРОСТИН Степан Кузьмич, род. в 1901 г., Рязанская обл., Михайловский р-н, д. Бекленевка, на фронте с августа 1941 г.

СТАРОСТИН Федор Яковлевич, род. в 1926 г., Рязанская обл., Михайловский р-н, Старопашенский с/с, на фронте с мая 1944 г.

СТАРОСТИНА Мария Павловна, род. в 1903 г., Рязанская обл., Михайловский р-н, на фронте с 1941 г.

СТЕБЛОВ Андрей Степанович, род. в 1923 г., Рязанская обл., Михайловский р-н, с. Хавертово, на фронте с декабря 1941 г.

СТЕБЛОВ Василий Григорьевич, род. в 1896 г., Рязанская обл., Михайловский р-н, с. Хавертово, на фронте с октября 1942 г.

СТЕБЛОВ Виктор Васильевич, род. в 1925 г., Рязанская обл., Михайловский р-н, с. Хавертово, на фронте с января 1943 г.

СТЕБЛОВ Владимир Петрович, род. в 1913 г., Рязанская обл., Михайловский р-н, с. Хавертово, на фронте с июня 1943 г.

СТЕБЛОВ Иван Петрович, род. в 1920 г. В Красную Армию призван в декабре 1940 г., на фронте с 1941 г.

СТЕБЛОВ Михаил Петрович, род. в 1907 г., Рязанская обл., Михайловский р-н, с. Хавертово, на фронте с июня 1941 г.

СТЕГАНЦЕВ Ефим Алексеевич, род. 27.10.1927 г., Рязанская обл., Михайловский р-н, п. Октябрьский, на фронте с 1944 г., ст. сержант, 406 сп. Участник войны с Японией. Награжден орденом Отечественной войны I степени, медалью «За победу над Японией».

СТЕЛЯЕВ Афанасий Иванович, род. в 1898 г., Рязанская обл., Михайловский р-н, Виленский с/с, на фронте с октября 1941 г.

СТЕНИН Александр Михайлович, род. в 1919 г., Рязанская обл., Михайловский р-н, с. Аннино. В Красную Армию призван в мае 1941 г., в/ч № 1691.

СТЕНИН Александр Степанович, род. в 1913 г., Рязанская обл., Михайловский р-н, с. Аннино, на фронте с июля 1941 г.

СТЕНИН Алексей Иванович, род. в 1925 г., Рязанская обл., Михайловский р-н, Стрелецко-Высельский с/с, на фронте с марта 1943 года, старшина, 130 минп. Демобилизован в мае 1945 г.

СТЕНИН Алексей Кузьмич, род. в 1927 г., Рязанская обл., Михайловский р-н, с. Аннино, на фронте с ноября 1944 г.

СТЕНИН Андрей Васильевич, род. в 1910 г., Рязанская обл., Михайловский р-н, с. Печерниковские Выселки, на фронте с апреля 1942 г.

СТЕНИН Василий Андреевич, род. в 1906 г., Рязанская обл., Михайловский р-н, с. Стрелецкие Выселки, на фронте с сентября 1941 г.

СТЕНИН Василий Герасимович, род. в 1897 г., Рязанская обл., Михайловский р-н, с. Аннино, на фронте с сентября 1941 г.

СТЕНИН Василий Иванович, род. в 1922 г., Рязанская обл., Михайловский р-н, с. Аннино, на фронте с марта 1942 г., гв. сержант, ком. батареи 45-мм пушек, 133 гв. сп, 44 гв. сд. Награжден орденами Отечественной вой-

ны II степени, двумя орденами Красной Звезды, медалью «За отвагу». Демобилизован в январе 1947 г.

СТЕНИН Иван Михайлович, род. в 1922 г., Рязанская обл., Михайловский р-н, с. Аннино, на фронте с октября 1941 г.

СТЕНИН Иван Степанович, род. в 1910 г., Рязанская обл., Михайловский р-н, с. Аннино, на фронте с ноября 1942 г.

СТЕНИН Михаил Евграфович, род. в 1902 г., Рязанская обл., Михайловский р-н, с. Аннино, на фронте с августа 1942 г.

СТЕНИН Михаил Павлович, род. в 1896 г., Рязанская обл., Михайловский р-н, с. Аннино, на фронте с мая 1943 г.

СТЕНИН Николай Иванович, род. в 1917 г., Рязанская обл., Михайловский р-н, с. Аннино, на фронте с января 1942 г.

СТЕНИН Николай Павлович, род. в 1925 г., Рязанская обл., Михайловский р-н, д. Высокое, на фронте с июня 1944 г.

СТЕНИН Николай Петрович, род. в 1923 г., Рязанская обл., Михайловский р-н, с. Высокое, на фронте с октября 1941 г.

СТЕНИН Павел Яковлевич, род. в 1902 г., Рязанская обл., Михайловский р-н, д. Высокое, на фронте с октября 1941 г.

СТЕНИН Петр Федорович, род. в 1901 г., Рязанская обл., Михайловский р-н, с. Аннино, на фронте с октября 1941 г.

СТЕНИН Семен Андреевич, род. в 1902 г., Рязанская обл., Михайловский р-н, с. Стрелецкие Выселки, на фронте с сентября 1941 г.

СТЕНИН Семен Родионович, род. в 1903 г., Рязанская обл., Михайловский р-н, с. Аннино, на фронте с августа 1941 г., рядовой, орудийный номер, 119 габ. Награжден медалью «За боевые заслуги».

СТЕНИН Филипп Михайлович, род. в 1890 г., Рязанская обл., Михайловский р-н, Печерниковский с/с, на фронте с мая 1943 г.

СТЕНЧИКОВ Николай Алексеевич, род. в 1919 г., Рязанская обл., Захаровский р-н, Троицкий с/с, на фронте с сентября 1941 г., ст. сержант, ком. понтонного отделения, Юго-Западный, Южный фронты. Награжден орденами Славы III степени, Красной Звезды, Отечественной войны II степени, медалями «За отвагу», «За оборону Сталинграда», «За боевые заслуги».

Из наградного листа: *«Выполняя боевую задачу по форсированию р. Тисса в районе г. Сегед, старший сержант Стенчиков проявил смелость, мужество и отвагу: несмотря на сильный артиллерийский, минометный и оружейный огонь противника, тов. Стенчиков отлично выполнил поставленную перед ним задачу – сделал восемь паромных рейсов, своевременно доставил на правый берег реки живую силу и 25 артиллерийских пушек. Ком. 107 отд. моторизованного понтонно-мостового б-на капитан Осипов».*

СТЕПАННИКОВ Александр Фролович, род. в 1908 г., Рязанская обл., Михайловский р-н, Голдинский с/с, на фронте с 1941 года, рядовой.

СТЕПАНОВ Александр Иванович, род. в 1927 г., Рязанская обл., Михайловский р-н, д. Лубянка, на фронте с ноября 1944 г.

СТЕПАНОВ Александр Степанович, род. в 1927 г., Рязанская обл., Михайловский р-н, д. Дугинка, на фронте с ноября 1944 г.

СТЕПАНОВ Алексей Никитович, род. в 1896 г., Рязанская обл., Михайловский р-н, с. Лобановские Выселки, на фронте с июня 1943 г.

СТЕПАНОВ Борис Михайлович, род. в 1914 г., Рязанская обл., Михайловский р-н, Рачатниковский с/с, на фронте с июня 1941 г.

СТЕПАНОВ Виктор Николаевич, род. в 1927 г., Рязанская обл., Михайловский р-н, д. Дугинка, на фронте с ноября 1944 г.

СТЕПАНОВ Григорий Иванович, род. в 1918 г., Рязанская обл., Михайловский р-н, Щетининский с/с, на фронте с июня 1942 года, 23 зенад.

СТЕПАНОВ Григорий Иванович, род. 12.12.1923 г., Рязанская обл., Михайловский р-н, с. Глинки, на фронте с ноября 1942 г.

СТЕПАНОВ Григорий Иванович, род. в 1926 г., Рязанская обл., Михайловский р-н, с. Глинки, на фронте с ноября 1942 г.

СТЕПАНОВ Григорий Михайлович, род. в 1908 г., Рязанская обл., Михайловский р-н, с. Печерниковские Выселки, на фронте с августа 1941 г. Награжден орденом Отечественной войны II степени.

СТЕПАНОВ Дмитрий Георгиевич, род. в 1909 г., Рязанская обл., Михайловский р-н, д. Дугинка, на фронте с сентября 1942 г.

СТЕПАНОВ Дмитрий Иванович, род. в 1910 г., Рязанская обл., Михайловский р-н, Печерниковский с/с, на фронте с сентября 1942 г.

СТЕПАНОВ Дмитрий Николаевич, род. в 1908 г., Рязанская обл., г. Михайлов, на фронте с августа 1941 г., рядовой, телефонист, стрелок, пулеметчик, 383 сп, 63 мотобригада, ст. повар роты упр., Центральный, Брянский, 2-й Украинский фронты, дважды ранен. Участвовал в освобождении Праги, войне с Японией. Награжден двумя медалями «За боевые заслуги», медалями «За отвагу», «За освобождение Праги», «За победу над Германией в Великой Отечественной войне 1941–1945 гг.», «За победу над Японией». Демобилизован в сентябре 1945 г.

СТЕПАНОВ Егор Алексеевич, род. в 1907 г., Рязанская обл., Михайловский р-н, д. Желватовка, на фронте с сентября 1941 г.

СТЕПАНОВ Иван Андреевич, род. в 1919 г., Рязанская обл., Михайловский р-н, Новопанский с/с. В Красную Армию призван в декабре 1939 г., Северный флот.

СТЕПАНОВ Иван Матвеевич, род. в 1920 г., Рязанская обл., Михайловский р-н, д. Шамово. В Красную Армию призван в ноябре 1940 г., на фронте с 1941 г., гв. рядовой, телефонист батареи управления. Награжден орденом Отечественной войны II степени.

СТЕПАНОВ Иван Михайлович, род. в 1911 г., Рязанская обл., Михайловский р-н, Красновский с/с, на фронте с июня 1941 г., 388 сп.

СТЕПАНОВ Иван Николаевич, род. в 1913 г., Рязанская обл., Михайловский р-н, Старопашенский с/с, на фронте с августа 1941 г.

СТЕПАНОВ Иван Федорович, род. в 1919 г., Рязанская обл., Чапаевский р-н, д. Киндяково, на фронте с 1941 г.

СТЕПАНОВ Константин Михайлович, род. в 1919 г., Рязанская обл., Михайловский р-н, сл. Лещенка. В Красную Армию призван в январе 1940 г.

СТЕПАНОВ Максим Яковлевич, род. в 1896 г., Рязанская обл., Михайловский р-н, д. Ново-Николаевка, на фронте с февраля 1943 г.

СТЕПАНОВ Михаил Иванович, род. в 1907 г., Рязанская обл., Михайловский р-н, п. Октябрьский, на фронте с 1941 г., рядовой.

СТЕПАНОВ Николай Акимович, род. в 1921 г., Рязанская обл., Михайловский р-н, с. Маково. В Красную Армию призван в октябре 1940 г.

СТЕПАНОВ Николай Алексеевич, род. в 1926 г., Рязанская обл., Михайловский р-н, с. Лобановские Выселки, на фронте с ноября 1943 г., ефрейтор, слесарь-монтажник ремонтного взвода. Награжден орденом Отечественной войны II степени, двумя медалями «За отвагу».

СТЕПАНОВ Николай Андреевич, род. в 1920 г., Рязанская обл., Михайловский р-н, Новопанский с/с. В Красную Армию призван в мае 1941 г.

СТЕПАНОВ Николай Егорович, род. в 1920 г. В Красную Армию призван в ноябре 1940 г., на фронте с 1941 г.

СТЕПАНОВ Николай Иванович, род. в 1927 г., Рязанская обл., Михайловский р-н, д. Лубянка, на фронте с ноября 1944 г.

СТЕПАНОВ Николай Кондратьевич, род. в 1901 г., Рязанская обл., Михайловский р-н, с. Новое Киркино, на фронте с 1941 г., сапер, 3 сбн.

СТЕПАНОВ Николай Семенович, род. в 1920 г., Рязанская обл., Михайловский р-н, д. Лубянка. В Красную Армию призван в 1940 г., на фронте с 1941 г. Награжден орденом Отечественной войны II степени.

СТЕПАНОВ Николай Степанович, род. в 1925 г., Рязанская обл., Михайловский р-н, д. Дугинка, на фронте с января 1943 г., рядовой, наводчик батареи 120-мм минометов, мл. лейтенант, начальник финансового довольствия, 35 гв. сд, 2-й Белорусский, фронт. Награжден медалями «За отвагу», «За боевые заслуги», «За победу над Германией в Великой Отечественной войне 1941–1945 гг.». Демобилизован в ноябре 1945 г. После войны работал счетоводом в колхозе «Красный Октябрь» Михайловского р-на.

СТЕПАНОВ Петр Васильевич, род. в 1901 г., Рязанская обл., Михайловский р-н, на фронте с августа 1942 г.

СТЕПАНОВ Петр Дмитриевич, род. в 1906 г., Рязанская обл., Михайловский р-н, д. Дугинка, на фронте с октября 1941 г., ефрейтор. Награжден медалью «За отвагу».

СТЕПАНОВ Петр Яковлевич, род. в 1904 г., Рязанская обл., Михайловский р-н, д. Дугинка, на фронте с октября 1941 г., рядовой, ездовой батареи 45-мм пушек. Награжден двумя медалями «За боевые заслуги», медалью «За отвагу».

СТЕПАНОВ Сергей Николаевич, род. в 1910 г., Рязанская обл., г. Михайлов, на фронте с июля 1941 г.

СТЕПАНОВ Степан Леонтьевич, род. в 1892 г., Рязанская обл., Михайловский р-н, д. Дугинка, на фронте с октября 1942 г.

СТЕПАНОВ Федор Иванович, род. в 1907 г., Рязанская обл., Михайловский р-н, д. Лубянка, на фронте с августа 1941 г.

СТЕПАНОВ Федор Иванович, род. в 1925 г., Рязанская обл., Михайловский р-н, с. Печерниковские Выселки, на фронте с января 1943 г.

СТЕПАХИН Иван Иванович, род. в 1920 г., Рязанская обл., г. Михайлов. В Красную Армию призван в октябре 1940 г.

СТЕПИН Василий Иванович, род. в 1923 г., Рязанская обл., Михайловский р-н, на фронте с 1942 г.

СТЕПИН Павел Яковлевич, род. в 1902 г., Рязанская обл., Михайловский р-н, д. Высокое, на фронте с мая 1942 г.

СТЕПНОВ Алексей Николаевич, род. в 1925 г., Рязанская обл., Михайловский р-н, Щетининский с/с, на фронте с января 1943 г.

СТЕПНОВ Владимир Петрович, род. в 1924 г., Рязанская обл., Михайловский р-н, с. Хавертово, на фронте с августа 943 г.

СТЕПНОВ Кузьма Николаевич, род. в 1904 г., Рязанская обл., Михайловский р-н, Красновский с/с, д. Шамово, на фронте с октября 1941 г., рядовой, плотник-мостовик. Награжден орденом Красной Звезды.

Из наградного листа: *«Работая под дождем, по колено в грязи, зачастую под артобстрелом со стороны противника, тов. Степнов подносил лесоматериал на себе на расстояние до 2 км, выполняя дневные задания на 180%. Своим примером тов. Степнов увлекал бойцов на быстрейшее выполнение задания. Делу партии Ленина-Сталина и социалистической Родины предан. Достоин правительственной награды медалью «За боевые заслуги». Командир 148 ОМСБ инженер-капитан Кравченко. 11.11.1944 г.».*

СТЕПНОВ Иван Матвеевич, род. в 1920 г., Рязанская обл., Михайловский р-н, Красновский с/с. В Красную Армию призван в ноябре 1940 г.

СТЕПНОВ Николай Егорович, род. в 1920 г., Рязанская обл., Михайловский р-н, д. Лубянка. В Красную Армию призван в ноябре 1940 г.

СТЕПНОВ Степан Павлович, род. в 1905 г., Рязанская обл., Михайловский р-н, д. Лисищи, на фронте с августа 1941 г.

СТЕРКАН Василий Гаврилович, род. в 1911 г., Рязанская обл., Михайловский р-н, Голдинский с/с, на фронте с 1941 г., рядовой.

СТИКИН Алексей Иванович, род. в 1925 г., Рязанская обл., Октябрьский р-н, Стрелецко-Высельский с/с, на фронте с июля 1943 г.

СТИКИН Алексей Петрович, род. в 1923 г., Рязанская обл., Михайловский р-н, Виленский с/с, на фронте с 1942 г., рядовой.

СТИКИН Алексей Семенович, род. 1.03.1926 г., Рязанская обл., Михайловский р-н, п. Змеинка, на фронте с августа 1944 г., мл. сержант. Награжден орденом Отечественной войны II степени.

СТИКИН Алексей Семенович, род. в 1926 г., Рязанская обл., Михайловский р-н, п. Октябрьский, на фронте с августа 1944 г., мл. сержант, 98 ождб.

СТИКИН Анатолий Васильевич, род. в 1927 г., Рязанская обл., Михайловский р-н, Виленский с/с, на фронте с января 1945 г.

СТИКИН Василий Павлович, род. в 1901 г., Рязанская обл., Михайловский р-н, с. Виленка, на фронте с августа 1941 г., гв. рядовой, орудийный номер, 4-й Украинский фронт. Награжден медалями «За боевые заслуги», «За отвагу».

СТИКИН Василий Петрович, род. в 1911 г., Рязанская обл., Михайловский р-н, с. Виленка, на фронте с 1941 г., гв. ст. лейтенант, ком. роты связи, 88 гв. сп, 33 гв. сд, Сталинградский, Южный, 4-й Украинский, 1-й Прибалтийский, 3-й Белорусский фронты. Участвовал в Сталинградской битве, освобождении Украины, города Севастополя, воевал в Восточной Пруссии. Награжден орденами Красной Звезды, Отечественной войны I и II степени, медалями «За отвагу», «За оборону Сталинграда», «За взятие Кенигсберга», «За победу над Германией в Великой Отечественной войне 1941–1945 гг.».

СТИКИН Василий Федорович, род. в 1912 г., Рязанская обл., Михайловский р-н, Виленский с/с, на фронте с января 1942 г., рядовой, сапер, Западный фронт, тяжело ранен. Награжден орденом Славы III степени. После войны работал счетоводом в колхозе «Красный партизан».

СТИКИН Владимир Иванович, род. 15.12.1925 г., Рязанская обл., Михайловский р-н, д. Екатериновка, на фронте с февраля 1943 года, лейтенант, ком. отделения, Западный, 3-й Белорусский

фронты, ранен. Награжден орденами Отечественной войны I степени, Красной Звезды, медалью «За победу над Германией в Великой Отечественной войне 1941–1945 гг.».

СТИКИН Иван Евграфович, род. в 1894 г., Рязанская обл., Михайловский р-н, с. Аннино, на фронте с декабря 1942 г.

СТИКИН Иван Никитович, род. в 1903 г., Рязанская обл., Михайловский р-н, с. Виленка, на фронте с октября 1941 г., гв. мл. сержант, ст. повар, 1-й гв. укрепрайон, Сталинградский, Южный, 3-й и 4-й Украинские, Западный фронты. Награжден орденом Отечественной войны II степени, медалью «За боевые заслуги».

СТИКИН Иван Николаевич, род. 19.03.1904 г., Рязанская обл., Михайловский р-н, с. Виленка, артиллерист, 3-й Украинский, Белорусский фронты. Награжден медалью «За боевые заслуги».

СТИКИН Иван Семенович, род. в 1923 г., Рязанская обл., Михайловский р-н, с. Виленка, на фронте с 1941 г., рядовой, шофер взвода управления полка. Награжден орденом Отечественной войны II степени, медалью «За отвагу».

СТИКИН Михаил Павлович, род. в 1923 г., Рязанская обл., Михайловский р-н, п. цемзавода «Спартак», на фронте с декабря 1941 года, мл. сержант, пом. наводчика станкового пулемета. Награжден медалью «За отвагу».

СТИКИН Николай Петрович, род. в 1920 г., Рязанская обл., Михайловский р-н, Виленский с/с. В Красную Армию призван в феврале 1940 г.

СТИКИН Николай Филиппович, род. в 1908 г., Рязанская обл., Октябрьский р-н, с. Виленка, на фронте с августа 1941 г., рядовой, стрелок, 318 сп, Северо-Западный фронт, дважды тяжело ранен. Награжден орденом Славы III степени. После войны работал молотобойцем ремонтного завода № 3.

СТИКИН Павел Никитович, род. в 1901 г., Рязанская обл., Михайловский р-н, Октябрьский п/с, на фронте с июля 1942 г.

СТИКИН Павел Никифорович, род. в 1899 г., Рязанская обл., Михайловский р-н, Октябрьский п/с, на фронте с октября 1942 г.

СТИКИН Петр Павлович, род. в 1927 г., Рязанская обл., Михайловский р-н, Виленский с/с, на фронте с января 1944 г.

СТИКИН Семен Филиппович, род. в 1904 г., Рязанская обл., Михайловский р-н, Октябрьский п/с, на фронте с августа 1941 г.

СТОЛЯРОВ Захар Семенович, род. в 1910 г., Рязанская обл., Михайловский р-н, Виленский с/с, на фронте с сентября 1941 г.

СТОЛЯРОВ Илья Павлович, род. в 1903 г., Рязанская обл., Михайловский р-н, с. Печерниковские Выселки, на фронте с октября 1941 г.

СТОЛЯРОВ Михаил Дмитриевич, род. 14.12.1914 г., Московская обл., Ступинский р-н, д. Гладково. Участник войны с Японией. Награжден орденом Отечественной войны II степени. Демобилизован в сентябре 1946 г.

СТОЯНОВ Владимир Андреевич, род. в 1922 г., Рязанская обл., г. Михайлов, на фронте с 1941 г., лейтенант, ком. огневого взвода, Карельский, Воронежский, 2-й Прибалтийский фронты, трижды ранен. Награжден орденами Красной Звезды, Отечественной войны II степени, медалью «За победу над Германией в Великой Отечественной войне 1941–1945 гг.». Демобилизован в июле 1946 г. После войны работал участковым милиционером в Михайловском районном управлении МВД.

СТРАХОВ Алексей Петрович, род. в 1905 г., Рязанская обл., Михайловский р-н, д. Лесищи, на фронте с 1941 г. Демобилизован в марте 1946 г.

СТРЕКАЛОВ Василий Алексеевич, род. в 1906 г., Рязанская обл., г. Михайлов, на фронте с октября 1941 г.

СТРЕЛКОВ Николай Алексеевич, род. в 1913 г., Рязанская обл., Михайловский р-н, д. Хохловка, на фронте с августа 1941 г., гв. ст. сержант, ком. отд. саперного взвода, 199 гв. сп, 67 гв. сд, множественные ранения. Награжден орденами Отечественной войны II степени, Красной Звезды.

СТРЕЛЬНИКОВ Андрей Никитович, род. в 1903 г., Рязанская обл., Михайловский р-н, Еринский с/с, на фронте с сентября 1941 г.

СТРЕЛЬНИКОВ Василий Федорович, род. 8.09.1913 г., Тамбовская обл., Хоботовский р-н, с. Жидиновка, на фронте с августа 1941 г., капитан., Ленинградский, 3-й Прибалтийский фронты. Награжден орденом Красной Звезды, медалями «За оборону Ленинграда, «За победу над Германией в Великой Отечественной войне 1941–1945 гг.». Демобилизован в мае 1945 г.

СТРЕЛЬНИКОВ Георгий Никитич, род. в 1921 г., г. Москва, на фронте с июля 1944 г.

СТРЕЛЬНИКОВ Иван Дмитриевич, род. в 1908 г., Рязанская обл., Михайловский р-н, с. Стрелецкие Выселки, на фронте с августа 1941 г.

СТРЕЛЬНИКОВ Михаил Алексеевич, род. в 1924 г., Рязанская обл., Михайловский р-н, Октябрьский п/с, на фронте с августа 1942 г., 240-й полк НКВД.

СТРЕЛЯЕВ Алексей Васильевич, род. в 1920 г., Рязанская обл., Михайловский р-н, Виленский с/с, на фронте с марта 1942 г.

СТРЕЛЯЕВ Владимир Михайлович, род. в 1924 г., Рязанская обл., Михайловский р-н, Виленский с/с, на фронте с мая 1942 г., мл. лейтенант, ком. минвзвода, Сталинградский, 4-й Украинский фронты, тяжело ранен. Награжден орденами Отечественной войны I и II степени, Славы III степени, Красной Звезды, медалями «За отвагу», «За боевые заслуги», «За победу над Германией в Великой Отечественной войне 1941–1945 гг.». Демобилизован в ноябре 1945 г. После войны работал участковым милиционером Октябрьского р-на Рязанской обл.

СТРЕЛЯЕВ Григорий Дмитриевич, род. в 1904 г., Рязанская обл., Михайловский р-н, с. Виленка, на фронте с августа 1941 г., рядовой, мастер хлебопечения, полевая хлебопекарня № 51, Западный фронт, ранен. Участник боев на Северном Кавказе. Награжден медалью «За боевые заслуги».

СТРЕЛЯЕВ Иван Глебович, род. в 1921 г., Рязанская обл., г. Михайлов. Воевал на 1-м Белорусском фронте.

СТРЕЛЯЕВ Иван Григорьевич, род. в 1923 г., Рязанская обл., Михайловский р-н, Виленский с/с, на фронте с декабря 1941 г., гв. ефрейтор, разведчик батареи 76-мм пушек, 155 гв. сп, 52 гв. сд, ранен. Награжден медалью «За отвагу».

СТРЕЛЯЕВ Иван Михайлович, род. в 1914 г., Рязанская обл., Михайловский р-н, Виленский с/с, на фронте с июня 1941 г.

СТРЕЛЯЕВ Матвей Дмитриевич, род. в 1906 г., Рязанская обл., Михайловский р-н, Октябрьский п/с, на фронте с октября 1941 г., рядовой, стрелок, 1199 сп, Западный, 1-й Белорусский фронты, ранен. Награжден медалью «За отвагу».

СТРЕЛЯЕВ Николай Александрович, род. в 1923 г., Рязанская обл., Михайловский р-н, п. Октябрьский, на фронте с 1942 г., рядовой.

СТРЕЛЯЕВ Николай Алексеевич, род. в 1920 г., Рязанская обл., Михайловский р-н, п. Октябрьский, на фронте с 1941 г., танкист, ранен. Участвовал в битве на Курской дуге, взятии Берлина.

СТРЕЛЯЕВ Николай Афанасьевич, род. в 1924 г., Рязанская обл., Михайловский р-н, Виленский с/с, на фронте с августа 1942 г.

СТРЕЛЯЕВ Николай Глебович, род. в 1920 г. В Красную Армию призван в январе 1941 г., на фронте с 1941 г.

СТРЕЛЯЕВ Сергей Николаевич, род. в 1920 г., Рязанская обл., Михайловский р-н, Виленский с/с. В Красную Армию призван в январе 1941 г., рядовой.

СТРЕЛЯЕВ Степан Иванович, род. в 1901 г., Рязанская обл., Михайловский р-н, Виленский с/с, на фронте с августа 1941 года, старшина, ком. отделения, 599 сп, 145 сд, ранен. Награжден орденом Красной Звезды, двумя медалями «За отвагу», медалью «За боевые заслуги».

СТРЕМИН Венедикт Иванович, род. в 1926 г., Рязанская обл., Михайловский р-н, Октябрьский п/с, на фронте с февраля 1944 г., сержант, 404 ап. Демобилизован в мае 1945 г.

Герой Советского Союза

СТРЕНИН Федор Михайлович,

род. 23.10.1921 года, Рязанская обл., Михайловский р-н, с. Печерниковские Выселки, на фронте с 1941 года, гв. рядовой, комсорг. Звание Героя Советского Союза присвоено 11.11.1943 г. Награжден орденом Красной Звезды, медалями «За боевые заслуги», «За отвагу». После войны работал председателем сельского совета с. Печерниковские Выселки. Затем переехал на Алтай. Умер 7.06.1948 г. Похоронен в г. Горно-Алтайск.

СТРИГИН Александр Васильевич, род. в 1903 г., Рязанская обл., г. Михайлов, на фронте с июня 1942 г.

СТРИГИН Алексей Васильевич, род. в 1902 г., Рязанская обл., Михайловский р-н, с. Поздное, на фронте с октября 1941 г.

СТРИГИН Валентин Алексеевич, род. в 1925 г., Рязанская обл., Михайловский р-н, на фронте с января 1943 г., рядовой, сапер, множественные тяжелые ранения. Награжден орденами

Красной Звезды, Отечественной войны II степени, медалью «За отвагу».

СТРИГИН Василий Егорович, род. в 1919 г., Рязанская обл., Михайловский р-н, с. Рачатники, на фронте с мая 1942 г. Награжден орденом Отечественной войны I степени.

СТРИГИН Василий Иванович, род. в 1921 г., Рязанская обл., Михайловский р-н, Щетининский с/с. В Красную Армию призван в мае 1941 г.

СТРИГИН Виктор Иванович, род. в 1924 г., Рязанская обл., Михайловский р-н, с. Щетиновка, на фронте с мая 1942 г. Награжден орденом Отечественной войны II степени.

СТРИГИН Гурий Иванович, род. в 1892 г., Рязанская обл., Михайловский р-н, с. Рачатники, на фронте с ноября 1942 г.

СТРИГИН Дмитрий Иванович, род. в 1916 г., Рязанская обл., Михайловский р-н, Щетининский с/с, на фронте с октября 1942 г.

СТРИГИН Иван Петрович, род. в 1925 г., Рязанская обл., Михайловский р-н, Щетининский с/с, на фронте с января 1943 г.

СТРИГИН Михаил Николаевич, род. в 1899 г., Рязанская обл., Михайловский р-н, Рачатниковский с/с, на фронте с сентября 1941 г.

СТРИГИН Николай Александрович, род. в 1904 г., Рязанская обл., Михайловский р-н, Щетининский с/с, на фронте с августа 1941 г.

СТРИГИН Николай Иванович, род. в 1923 г., Рязанская обл., Михайловский р-н, д. Студенец, на фронте с июня 1943 г.

СТРИЖОВ Василий Трофимович, род. в 1924 г., Рязанская обл., Михайловский р-н, с. Аннино, на фронте с августа 1942 г.

СТРИЖОВ Егор Егорович, род. в 1924 г., Рязанская обл., Михайловский р-н, д. Оболенки, на фронте с мая 1942 г., рядовой. Награжден медалью «За отвагу».

СТРИЖОВ Лаврентий Михайлович, род. в 1923 г., Рязанская обл., Михайловский р-н, д. Оболенки, на фронте с декабря 1941 г., сержант, пулеметчик станкового пулемета, ком. стрелкового отделения, 227 сд, 2-й Украинский фронт. Награжден орденами Красной Звезды, Славы III степени, медалями «За боевые заслуги», «За отвагу». Демобилизован в апреле 1947 г.

СТРИЖОВ Николай Ефимович, род. в 1924 г., Рязанская обл., Михайловский р-н, на фронте с августа 1942 г., сержант, наводчик батареи, 528 мп, 23 омб, Юго-Западный, 3-й Украинский фронты. Награжден орденами Славы III степени, Красной Звезды, медалью «За отвагу».

СТРИЖОВ Петр Прокофьевич, род. в 1926 г., Рязанская обл., Михайловский р-н, с. Аннино, на фронте с ноября 1942 г.

СТРИЖОВ Сергей Егорович, род. в 1921 г., Рязанская обл., Михайловский р-н, Слободской с/с. В Красную Армию призван в ноябре 1940 г.

СТРИЖОВ Трофим Иванович, род. в 1895 г., Рязанская обл., Михайловский р-н, с. Аннино.

СТРОКОВ Александр Петрович, род. в 1905 г., Рязанская обл., Михайловский р-н, д. Лисищи, на фронте с июля 1941 г.

СТРОКОВ Иван Васильевич, род. в 1922 г. В Красную Армию призван в апреле 1941 г.

СТРОКОВ Иван Петрович, род. в 1911 г., Рязанская обл., Михайловский р-н, д. Лесищи, на фронте с августа 1944 г.

СТРОКОВ Михаил Николаевич, род. 31.10.1908 г., Рязанская обл., Михайловский р-н, с. Кузьминки, старшина, сапер, минер, инженерная часть, Западный, Центральный, 1-й Белорусский фронты. Участвовал в обороне Москвы, форсировании реки Днепр, освобождении Украины, Польши, Чехословакии. Награжден орденами Отечественной войны II степени, Красной Звезды, Славы III степени, медалями «За оборону Москвы», «За отвагу», «За победу над Германией в Великой Отечественной войне 1941–1945 гг.». После войны работал в колхозе им. Чапаева.

Из наградного листа: *«...За время службы в батальоне им снято свыше 3000 мин противника, часто работа проходила за передним краем – под огнем противника. ...Но патриот тов. Строков всегда точно, в срок докладывал о выполнении задания. За боевые подвиги, совершенные тов. Строковым с явной опасностью для жизни, – достоин награждения орденом».*

СТРОКОВ Михаил Петрович, род. в 1909 г., Рязанская обл., Михайловский р-н, д. Лисищи, на фронте с августа 1941 г., гв. мл. сержант, наводчик 45-мм пушки, дважды ранен. Награжден орденами Отечественной войны II степени, Красной Звезды, медалями «За боевые заслуги», «За отвагу».

СТРОКОВ Семен Антонович, род. в 1898 г., Рязанская обл., Михайловский р-н, д. Лесищи, на фронте с октября 1941 г.

СТРУЧЕВ Николай Васильевич, род. в 1921 г., Рязанская обл., Михайловский р-н, Ильичевский с/с, на фронте с 1941 г., рядовой.

СТРУЧЕВ Александр Михайлович, род. в 1919 г., Рязанская обл., Захаровский р-н, Липковский с/с, на фронте с 1941 г., рядовой.

СТРУЧЕВ Александр Федорович, род. в 1908 г., Рязанская обл., Михайловский р-н, Рачатниковский с/с, на фронте с октября 1941 г.

СТРУЧЕВ Алексей Семенович, род. в 1923 г., Рязанская обл., Михайловский р-н, Щетининский с/с, на фронте с июля 1942 г.

СТРУЧЕВ Василий Федорович, род. в 1899 г., Рязанская обл., Михайловский р-н, Рачатниковский с/с, на фронте с июня 1943 г.

СТРУЧЕВ Владимир Федорович, род. в 1905 г., Рязанская обл., Михайловский р-н, Рачатниковский с/с, на фронте с мая 1943 г.

СТРУЧЕВ Иван Михайлович, род. в 1907 г., Рязанская обл., Михайловский р-н, Щетининский с/с.

СТРУЧЕВ Иван Николаевич, род. в 1925 г., на фронте с января 1943 г. Демобилизован в декабре 1944 г.

СТРУЧЕВ Михаил Николаевич, род. в 1926 г., Рязанская обл., Михайловский р-н, Рачатниковский с/с, на фронте с ноября 1942 г.

СТРУЧЕВ Николай Федорович, род. в 1916 г., Рязанская обл., Михайловский р-н, Рачатниковский с/с, на фронте с ноября 1941 г.

СТРУЧЕВ Петр Васильевич, род. в 1925 г., Рязанская обл., Михайловский р-н, гв. мл. сержант, ком. отделения. Награжден медалью «За отвагу».

СТРУЧЕВ Петр Иванович, род. в 1918 г., Рязанская обл., Михайловский р-н. В Красную Армию призван в ноябре 1939 г., на фронте с июня 1941 г., гв. ст. сержант, ком. расчета. Награжден медалью «За отвагу».

СТРУЧЕВ Петр Николаевич, род. в 1922 г., Рязанская обл., Михайловский р-н, Рачатниковский с/с, на фронте с октября 1941 года, рядовой, телефонист-связист роты связи. Награжден медалью «За отвагу».

СТРУЧЕВ Сергей Николаевич, род. в 1919 г., Рязанская обл., Михайловский р-н, Рачатниковский с/с. В Красную Армию призван в октябре 1939 г.

СТРЫЖОВ Егор Владимирович, род. в 1899 г., Рязанская обл., Михайловский р-н, Слободской с/с, на фронте с сентября 1941 г.

СТРЯПЧЕВ Степан Андреевич, род. в 1906 г., Рязанская обл., Михайловский р-н, с. Печерниковские Выселки, на фронте с октября 1941 г.

СТУДЕНОВ Василий Иванович, род. в 1912 г., Рязанская обл., Михайловский р-н, с. Стубле, на фронте с июня 1941 г., ефрейтор, шофер. Награжден медалью «За боевые заслуги».

СТУДЕНОВ Владимир Федорович, род. в 1916 г., Рязанская обл., Михайловский р-н, с. Стубле.

СТУДЕНОВ Иван Михайлович, род. в 1912 г., Рязанская обл., Михайловский р-н, с. Стубле, на фронте с октября 1941 г., рядовой, ком. отделения. Награжден медалью «За отвагу».

СТУДЕНОВ Николай Михайлович, род. в 1923 г., Рязанская обл., Михайловский р-н, с. Стубле, на фронте с июля 1941 г., мл. лейтенант, ком. стрелкового взвода, ранен. Награжден орденами Отечественной войны II степени, Красного Знамени, медалью «За отвагу».

СТУКОВКИН Александр Павлович, род. в 1927 г., Рязанская обл., Михайловский р-н, д. Студенец, на фронте с ноября 1944 г.

СТУКОВНИК Михаил Филиппович, род. в 1905 г., Рязанская обл., Михайловский р-н, д. Студенец, на фронте с августа 1941 г.

СТУКОВНИКОВ Иван Арсентьевич, род. в 1903 г., Рязанская обл., Михайловский р-н, д. Студенец, на фронте с августа 1941 г., рядовой, понтонер. Награжден орденом Красной Звезды, медалью «За оборону Кавказа».

СТУКОВНИН Иван Анисимович, род. в 1893 г., Рязанская обл., Михайловский р-н, д. Студенец, на фронте с сентября 1942 г.

СТУКОВНИН Иван Николаевич, род. в 1920 г., Рязанская обл., Михайловский р-н, на фронте с 1941 г., гв. лейтенант, нач. разведки. Награжден орденами Красной Звезды, Отечественной войны I и II степени, медалью «За отвагу».

СТУКОВНИН Никифор Иванович, род. в 1923 г., Рязанская обл., Михайловский р-н, с. Стубле. В Красную Армию призван в марте 1941 г.

СТУКОВНИН Павел Федорович, род. в 1901 г., Рязанская обл.,

Михайловский р-н, д. Студенец, на фронте с сентября 1941 г.

СТУКОВНИН Петр Алексеевич, род. в 1906 г., Рязанская обл., Михайловский р-н, д. Студенец, на фронте с ноября 1941 г.

СТУКОВНИН Сергей Степанович, род. в 1923 г., Рязанская обл., Михайловский р-н, д. Студенец. В Красную Армию призван в марте 1941 г. Демобилизован в апреле 1947 г.

СТУПИН Федор Никитович, род. в 1924 г., Рязанская обл., Михайловский р-н, Октябрьский п/с, на фронте с августа 1942 г., рядовой, разведчик, Западный фронт, дважды тяжело ранен. Награжден орденом Красной Звезды.

СТЮЖНЕВ Василий Иванович, род. в 1890 г., Рязанская обл., Октябрьский р-н, д. Желватовка, на фронте с декабря 1943 г.

СТЮЖНЕВ Иван Михайлович, род. в 1919 г., Рязанская обл., Михайловский р-н, д. Желватовка. В Красную Армию призван в январе 1940 г.

СТЮЖНЕВ Петр Васильевич, род. в 1927 г., Рязанская обл., Михайловский р-н, д. Желватовка, на фронте с ноября 1941 г.

СУБББОТИН Николай Иванович, род. в 1923 г., Рязанская обл., Михайловский р-н, п. Октябрьский, на фронте с октября 1941 г.

СУББОТИН Виктор Иванович, род. в 1927 г., Рязанская обл., Михайловский р-н, п. Октябрьский, на фронте с января 1945 г.

СУББОТИН Иван Иванович, род. 26.09.1926 г., Рязанская обл., Пронский р-н, с. Воскресенка, на фронте с апреля 1944 г. Награжден орденом Отечественной войны I степени.

СУББОТИН Николай Иванович, род. в 1923 г., Рязанская обл., Михайловский р-н, на фронте с января 1942 г., в/ч № 427.

СУГЛОБОВ Павел Федорович, род. в 1905 г., Рязанская обл., Михайловский р-н, д. Серебрянь, на фронте с июля 1941 г.

СУГОНЯЕВ Иван Фомич, род. в 1925 г., Рязанская обл., Михайловский р-н, на фронте с января 1943 г., мл. сержант, линейный надсмотрщик. Награжден орденом Славы III степени.

СУГОНЯЕВ Сергей Ефимович, род. в 1923 г., Рязанская обл., Михайловский р-н, сл. Самодуровка, на фронте с мая 1942 г.

СУДАКОВ Александр Васильевич, род. в 1897 г. Рязанская обл., Михайловский р-н, с. Пушкари, на фронте с января 1942 г.

СУДАКОВ Виктор Васильевич, род. в 1926 г., Рязанская обл., Михайловский р-н, с. Глинки, на фронте с ноября 1943 г.

СУДАКОВ Григорий Иванович, род. в 1925 г., Рязанская обл., Михайловский р-н, на фронте с декабря 1942 г., гв. ст. сержант, ком. танка Т-34, 56 гв. тб, 7 гв. тп, Волховский, 1-й Украинский фронты. Награжден орденом Отечественной войны II степени, медалью «За победу над Германией в Великой Отечественной войне 1941–1945 гг.».

СУДАКОВ Иван Александрович, род. в 1921 г., Рязанская обл., Михайловский р-н, с. Пушкари. В Красную Армию призван в сентябре 1940 г., 56-й погранотряд.

СУДАКОВ Иван Александрович, род. в 1921 г., Рязанская обл., г. Михайлов, на фронте с 1941 г., рядовой.

СУДАКОВ Михаил Васильевич, род. в 1913 г., Рязанская обл., Михайловский р-н, Октябрьский п/с, на фронте с октября 1941 г.

СУДАКОВ Николай Александрович, род. в 1926 г., Рязанская обл., Михайловский р-н, на фронте с ноября 1943 г.

СУДАКОВ Николай Павлович, род. в 1896 г., Рязанская обл., Михайловский р-н, Козловский с/с, на фронте с июня 1944 г.

СУДАКОВ Николай Яковлевич, род. в 1890 г., Рязанская обл., Михайловский р-н, с. Пушкари, на фронте с мая 1943 г.

СУДАКОВА Клавдия Васильевна, род. в 1925 г., Рязанская обл., Михайловский р-н, с. Пушкари, на фронте с августа 1943 г.

СУДАНОВ Алексей Иванович, род. в 1924 г., Рязанская обл., Михайловский р-н, на фронте с августа 1942 г., гв. рядовой, линейный надсмотрщик. Награжден медалью «За отвагу».

СУДАНОВ Алексей Михайлович, род. в 1918 г., Рязанская обл., Михайловский р-н, Виленский с/с, на фронте с августа 1941 г.

СУДАНОВ Алексей Павлович, род. в 1919 г., Рязанская обл., Михайловский р-н, Виленский с/с. В Красную Армию призван в 1939 г., на фронте с июня 1941 года, ст. сержант, пом. ком. взвода, 1-й Прибалтийский фронт. Награжден орденами Красной Звезды, Отечественной войны II степени.

СУДАНОВ Василий Егорович, род. в 1899 г., Рязанская обл., Михайловский р-н, Виленский с/с, на фронте с октября 1941 г.

СУДАНОВ Василий Петрович, род. в 1920 г. В Красную Ар-

мию призван в сентябре 1940 г., на фронте с 1941 г.

СУДАНОВ Василий Харитонович, род. в 1905 г., Рязанская обл., Михайловский р-н, Виленский с/с, на фронте с июня 1941 г.

СУДАНОВ Дмитрий Иванович, род. в 1924 г., Рязанская обл., Михайловский р-н, Виленский с/с, на фронте с марта 1944 г.

СУДАНОВ Иван Васильевич, род. в 1924 г., Рязанская обл., Михайловский р-н, Виленский с/с, на фронте с августа 1942 г.

СУДАНОВ Иван Григорьевич, род. в 1920 г., Рязанская обл., Михайловский р-н, Виленский с/с. В Красную Армию призван в ноябре 1940 г., на фронте с 1941 года.

СУДАНОВ Иван Иванович, род. в 1895 г., Рязанская обл., Михайловский р-н, Виленский с/с, на фронте с марта 1942 г.

СУДАНОВ Иван Ларионович, род. в 1897 г., Рязанская обл., Михайловский р-н, Виленский с/с, на фронте с февраля 1942 г.

СУДАНОВ Иван Михайлович, род. в 1924 г., Рязанская обл., Михайловский р-н, рядовой, разведчик, Северо-Западный, Брянский фронты. Награжден медалями «За боевые заслуги», «За отвагу».

СУДАНОВ Иван Никитович, род. в 1893 г., Рязанская обл., Михайловский р-н, Козловский с/с, на фронте с августа 1942 г.

СУДАНОВ Иван Петрович, род. в 1915 г., Рязанская обл., Михайловский р-н, на фронте с июля 1941 г., гв. ст. сержант, пом. ком. взвода, Западный, 1-й Украинский фронты. Награжден орденом Красной Звезды, медалями «За боевые заслуги», «За отвагу».

СУДАНОВ Иван Петрович, род. в 1920 г., Рязанская обл., Михайловский р-н, Виленский с/с. В Красную Армию призван в ноябре 1940 г.

СУДАНОВ Иван Федорович, род. в 1908 г., Рязанская обл., Михайловский р-н, на фронте с августа 1941 г.

СУДАНОВ Илья Григорьевич, род. в 1920 г., Рязанская обл., Михайловский р-н, Виленский с/с. В Красную Армию призван в ноябре 1940 г.

СУДАНОВ Николай Дмитриевич, род. в 1924 г., Рязанская обл., Михайловский р-н, Виленский с/с, на фронте с августа 1942 г., ефрейтор, чертежник батареи звукоразведки. Награжден орденом Красной Звезды, медалью «За боевые заслуги».

СУДАНОВ Николай Иванович, род. в 1926 г., Рязанская обл., Михайловский р-н, на фронте с июля 1944 г., рядовой, 123 обс.

СУДАНОВ Николай Павлович, род. в 1924 г., Рязанская обл., Михайловский р-н, Октябрьский п/с, на фронте с сентября 1942 г.

СУДАНОВ Пантелей Егорович, род. в 1904 г., Рязанская обл., Михайловский р-н, Виленский с/с, на фронте с августа 1941 г.

СУДАНОВ Павел Иванович, род. в 1899 г., Рязанская обл., Михайловский р-н, на фронте с июля 1942 г., сержант, наводчик, 560 мп, 31 омбн, Калининский фронт, дважды тяжело ранен. Награжден орденом Красной Звезды, медалями «За боевые заслуги», «За отвагу».

СУДАНОВ Сергей Иванович, род. в 1922 г., Рязанская обл., Михайловский р-н, на фронте с 1941 г., сержант, начальник радиостанции, 343 тб, 155 тбр. Награжден орденами Красной Звезды, Отечественной войны II степени, медалями «За оборону Сталинграда», «За боевые заслуги», «За отвагу».

СУДАРЕВ Алексей Афанасьевич, род. в 1899 г., Рязанская обл., Михайловский р-н, д. Локня, на фронте с января 1942 г.

СУДАРЕВ Алексей Иванович, род. в 1920 г., Рязанская обл., Михайловский р-н, д. Локня. В Красную Армию призван в 1940 году, на фронте с 1941 г.

СУДАРЕВ Василий Афанасьевич, род. 4.02.1922 г., Рязанская обл., Михайловский р-н, с. Покровское, на фронте с 1942 г., ефрейтор, тяжело ранен, Сталинградский, Северо-Западный, 1-й Белорусский фронты. Участвовал в обороне Сталинграда, освобождении Польши, штурме Берлина. Награжден орденом Отечественной войны I степени, медалями «За взятие Берлина», «За освобождение Варшавы», «За отвагу», «За победу над Германией в Великой Отечественной войне 1941–1945 гг.». Демобилизован в 1945 г. После войны работал учителем в с. Грязное. Умер в 2007 году. Похоронен в г. Рязани на Воскресенском кладбище.

СУДАРЕВ Виктор Васильевич, род. в 1923 г., Рязанская обл., Михайловский р-н, д. Лубянка, на фронте с октября 1941 г.

СУДАРЕВ Григорий Афанасьевич, род. в 1909 г., Рязанская обл., Михайловский р-н, д. Лубянка, на фронте с октября 1941 г.

СУДАРЕВ Иван Афанасьевич, род. в 1907 г., Рязанская обл., Михайловский р-н, д. Лубянка, на фронте с августа 1941 г.

СУДАРЕВ Михаил Федорович, род. 13.10.1919 г., Рязанская обл., Чапаевский р-н, с. Покровское, на фронте с 1941 г., лейтенант, инструктор по партучету, Западный, Центральный, 1-й Украинский фронты, тяжело ранен. Награжден орденами Красной Звезды, Отечественной войны I степени, медалями «За взятие Берлина», «За победу над Германией в Великой Отечественной войне 1941–1945 гг.».

СУДАРЕВ Николай Петрович, род. в 1926 г., Рязанская обл., г. Михайлов, на фронте с 1944 г., рядовой.

СУДАРЕВ Петр Иванович, род. в 1911 г., Рязанская обл., Михайловский р-н, л. Лубянка, на фронте с августа 1941 г.

СУДАРИКОВА Анна Ивановна, род. в 1923 г., Рязанская обл., Михайловский р-н, на фронте с мая 1942 г., рядовой, 57 кшр.

СУДАРОВ Алексей Иванович, род. в 1920 г., Рязанская обл., Михайловский р-н, д. Лубянка.

СУДАРОВ Алексей Иванович, род. в 1923 г., Рязанская обл., Михайловский р-н, Виленский с/с, на фронте с марта 1942 г.

СУДЬИН Алексей Григорьевич, род. в 1927 г., Рязанская обл., Михайловский р-н, с. Ижеславль, на фронте с ноября 1944 г.

СУДЬИН Василий Андреевич, род. в 1920 г., Рязанская обл., Михайловский р-н, Ижеславльский с/с, на фронте с января 1941 года.

СУДЬИН Михаил Егорович, род. в 1894 г., Рязанская обл., Михайловский р-н, Ижеславльский с/с, на фронте с августа 1942 г.

СУДЬИН Михаил Тимофеевич, род. в 1896 г., Рязанская обл., Михайловский р-н, Ижеславльский с/с.

СУДЬИН Николай Андреевич, род. в 1924 г., Рязанская обл., Михайловский р-н, с. Ижеславль, на фронте с августа 1942 г., гв. лейтенант, ком. пулеметного взвода, 1-й Белорусский фронт, ранен. Награжден орденами Славы III степени, Красной Звезды, медалью «За отвагу».

СУДЬИН Николай Васильевич, род. в 1923 г., Рязанская обл., Михайловский р-н, на фронте с августа 1942 г., ст. сержант, телефонист роты связи, Волховский фронт, ранен. Награжден медалью «За отвагу».

СУДЬИН Павел Яковлевич, род. в 1921 г., Рязанская обл., Михайловский р-н, Слободской с/с. В Красную Армию призван в апреле 1941 г.

СУДЬИНА Мария Михайловна, род. в 1922 г., Рязанская обл., Михайловский р-н, Ижеславльский с/с, на фронте с августа 1941 года.

СУЙСКИЙ Алексей Александрович, род. в 1895 г., Рязанская обл., Михайловский р-н, Стрелецко-Высельский с/с, на фронте с апреля 1942 г.

СУЙСКИЙ Василий Иванович, род. в 1922 г., Рязанская обл., Михайловский р-н, Стрелецко-Высельский с/с, на фронте с декабря 1942 г.

СУЙСКИЙ Михаил Иванович, род. в 1919 г., Рязанская обл., Михайловский р-н, Стрелецко-Высельский с/с. В Красную Армию призван в январе 1940 г. на фронте с 1941 г., рядовой, сапер. Награжден двумя медалями «За отвагу».

СУЙСКИЙ Николай Евдокимович, род. в 1926 г., Рязанская обл., Октябрьский р-н, Стрелецко-Высельский с/с, на фронте с июня 1944 г.

СУЙСКИЙ Павел Матвеевич, род. в 1914 г., Рязанская обл., Михайловский р-н, с. Стрелецкие Выселки, на фронте с февраля 1943 г. Награжден орденом Отечественной войны II степени.

СУЙСКИЙ Федор Матвеевич, род. в 1919 г., Рязанская обл., Михайловский р-н, Стрелецко-Высельский с/с. В Красную Армию призван в ноябре 1939 г., на фронте с 1941 г., ст. лейтенант, ком. минроты, Северо-Западный фронт, ранен, контужен. Награжден медалями «За оборону Кавказа», «За боевые заслуги».

СУКОВ Иван Иванович, род. в 1920 г., Рязанская обл., Михайловский р-н. В Красную Армию призван в ноябре 1940 г.

СУЛТАНОВ Александр Никифорович, род. в 1921 г., Рязанская обл., Михайловский р-н, с. Собакино, на фронте с 1944 г.

СУЛТАНОВ Михаил Никифорович, род. в 1926 г., Рязанская обл., Михайловский р-н, с. Собакино, на фронте с 1944 г.

СУЛЬМЕНЕВ Алексей Дмитриевич, род. в 1923 г., Рязанская обл., Михайловский р-н, д. Бояринцево, на фронте с июля 1941 г., ст. сержант, пом. ком. взвода, множественные тяжелые ранения, контужен. Награжден орденом Отечественной войны II степени.

СУЛЬМЕНЕВ Алексей Николаевич, род. в 1905 г., Рязанская обл., г. Михайлов, на фронте с февраля 1942 г.

СУЛЬМЕНЕВ Петр Алексеевич, род. в 1909 г., Рязанская обл., Михайловский р-н, д. Бояринцево. В Красную Армию призван в сентябре 1939 г., на фронте с октября 1941 г., ст. сержант, ком. отд. танко-десантной роты, 116 тбр, 40А, Воронежский фронт. Награжден орденом Красной Звезды, медалями «За отвагу», «За боевые заслуги».

СУЛЬМЕНЕВ Федор Дмитриевич, род. в 1927 г., Рязанская обл., Михайловский р-н, д. Бояринцево, на фронте с ноября 1944 г.

СУМНИТЕЛЬНОВ Иван Васильевич, род. в 1911 г., Рязанская обл., Михайловский р-н, с. Маково, на фронте с июня 1942 г.

СУПРЯГА Константин Никифорович, род. в 1913 г., Рязанская обл., г. Михайлов, на фронте с августа 1941 г., рядовой, 1009 сп.

СУРАВИКИН Александр Андреевич, род. в 1908 г., Рязанская обл., Михайловский р-н, Козловский с/с, на фронте с октября 1941 г.

СУРГАНОВ Яков Яковлевич, род. в 1900 г., Рязанская обл., Михайловский р-н, Октябрьский п/с, на фронте с октября 1941 г.

СУРКАНОВ Михаил Александрович, род. в 1911 г., Рязанская обл., Михайловский р-н, Каморинский с/с, на фронте с октября 1941 г., лейтенант, ком. стрелкового взвода, 392 сп, 73 сд, 48А, Центральный, Брянский фронты. Награжден орденом Красной Звезды.

СУРКОВ Василий Иванович, род. в 1920 г., Рязанская обл., г. Михайлов, на фронте с августа 1941 г.

СУРМ Альберт Константинович, род. в 1903 г., Рязанская обл., Михайловский р-н, Новопанский с/с, на фронте с октября 1943 г.

СУРОВ Дмитрий Ермилович, род. в 1903 г., Рязанская обл., Михайловский р-н, д. Красное Городище, на фронте с августа 1941 г.

СУРОВ Иван Федорович, род. в 1919 г., Рязанская обл., Захаровский р-н, Пупкинский с/с, на фронте с 1941 г., рядовой.

СУРОВ Михаил Михайлович, род. в 1903 г., Рязанская обл., Михайловский р-н, с. Глинки, на фронте с сентября 1941 г.

СУРОВИКИН Александр Андреевич, род. в 1908 г., Рязанская обл., Михайловский р-н, Козловский с/с, на фронте с октября 1941 г., рядовой.

СУРОВИКИН Василий Петрович, род. в 1906 г., Рязанская обл., Михайловский р-н, на фронте с сентября 1941 г., рядовой, заряжающий 45-мм пушки, 24А, Сталинградский фронт, тяжело ранен. Награжден медалью «За отвагу».

СУРОВИКИН Владимир Иванович, род. в 1926 г., Рязанская обл., Михайловский р-н, с. Стубле, на фронте с ноября 1942 г.

СУРОВИКИН Иван Сергеевич, род. в 1909 г., Рязанская обл., Михайловский р-н, на фронте с октября 1941 г., рядовой, стрелок, Северо-Западный фронт, ранен. Награжден медалью «За отвагу».

СУРОВИКИНА Клавдия Андреевна, род. в 1921 г., Рязанская обл., Михайловский р-н, Козловский с/с, на фронте с апреля 1942 г.

СУРОВЧИКОВ Василий Степанович, род. в 1927 г., Рязанская обл., Михайловский р-н, Поярковский с/с, на фронте с ноября 1944 г.

СУРОВЧИКОВ Иван Сергеевич, род. в 1903 г., Рязанская обл., Михайловский р-н, д. Поярково, на фронте с декабря 1944 г.

СУРОВЧИКОВ Степан Сергеевич, род. в 1900 г., Рязанская обл., Михайловский р-н, Поярковский с/с, на фронте с сентября 1941 г.

СУРОВЫХ Сергей Савельевич, род. в 1919 г., Рязанская обл., Захаровский р-н, Троицкий с/с, на фронте с 1941 г., рядовой.

СУСАРЕВ Михаил Алексеевич, род. в 1911 г., Рязанская обл., Михайловский р-н, д. Кукуй, на фронте с июня 1941 г.

СУСАРЕВ Николай Алексеевич, род. в 1920 г., Рязанская обл., Михайловский р-н, Каморинский с/с. В Красную Армию призван в октябре 1940 г., на фронте с 1941 г.

СУСАРЕВ Сергей Пантелеевич, род. в 1920 г., Рязанская обл., Михайловский р-н, д. Розвальнево, на фронте с марта 1942 г.

СУСЛОВА Екатерина Андреевна, род. в 1911 г., Рязанская обл., Михайловский р-н, Щетининский с/с, на фронте с сентября 1941 г.

СУСОВ Владимир Иванович, род. в 1924 г., Рязанская обл., Михайловский р-н, Слободской с/с, на фронте с августа 1942 г.

СУТУШКИН Василий Федорович, род. в 1893 г., Рязанская обл.,

Михайловский р-н, с. Стубле, на фронте с января 1943 г.

СУТУШКИН Виктор Алекс., род. в 1926 г., Рязанская обл., Михайловский р-н, с. Стубле, на фронте с ноября 1942 г.

СУТУШКИН Гавриил Дмитриевич, род. в 1917 г., Рязанская обл., Михайловский р-н, с. Стубле.

СУТУШКИН Иван Васильевич, род. в 1919 г., Рязанская обл., Михайловский р-н, с. Стубле. В Красную Армию призван в ноябре 1939 г., Балтийский флот, на фронте с 1941 г., краснофлотец, комендор. Награжден орденом Отечественной войны II степени, медалью «За отвагу».

СУТУШКИН Николай Васильевич, род. в 1919 г., Рязанская обл., Михайловский р-н, с. Стубле. В Красную Армию призван в январе 1940 г.

СУТУШКИН Павел Тимофеевич, род. в 1910 г., Рязанская обл., Михайловский р-н, с. Стубле, на фронте с июня 1941 г., рядовой, ездовой транспортной роты, 220 сп, 4 сд. Награжден двумя медалями «За отвагу», медалью «За боевые заслуги».

СУХИН Иван Поликарпович, род. в 1894 г., Рязанская обл., Михайловский р-н, Помозовский с/с, на фронте с декабря 1942 г.

СУХОВ Александр Матвеевич, род. в 1923 г., Рязанская обл., Михайловский р-н, на фронте с 1943 г., рядовой, стрелок. Награжден медалями «За боевые заслуги», «За отвагу».

СУХОВ Александр Николаевич, род. в 1923 г., Рязанская обл., г. Михайлов, на фронте с декабря 1942 г.

СУХОВ Александр Федорович, род. в 1908 г., Московская обл., Ростокинский р-н, д. Ростокино, на фронте с марта 1944 г.

СУХОВ Александр Федорович, род. в 1908 г., Рязанская обл., Михайловский р-н, с. Зайчино, на фронте с апреля 1942 г.

СУХОВ Алексей Дмитриевич, род. в 1924 г., Рязанская обл., Михайловский р-н, д. Свистово, на фронте с августа 1942 г.

СУХОВ Алексей Иванович, род. в 1924 г., Рязанская обл., Михайловский р-н, д. Свистово, на фронте с августа 1942 г., рядовой. линейный надсмотрщик, Ленинградский, 3-й Белорусский фронты, контужен. Награжден медалью «За отвагу». Демобилизован в апреле 1947 г.

СУХОВ Алексей Парменович, род. в 1900 г., Рязанская обл., Михайловский р-н, с. Стрелецкие Выселки, на фронте с августа 1941 г.

СУХОВ Андрей Сергеевич, род. в 1907 г., Рязанская обл., Михайловский р-н, на фронте с 1941 г., рядовой, минер, спецназ, Степной фронт, ранен. Участвовал в разминировании минных полей в Воронежской области. Освобождал Украину, воевал в Венгрии, Румынии. Награжден орденом Красной Звезды, медалями «За боевые заслуги», «За отвагу». Демобилизован в 1945 г.

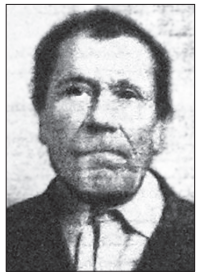

СУХОВ Василий Алексеевич, род. в 1925 г., Рязанская обл., Михайловский р-н, на фронте с марта 1943 г., мл. сержант, разведчик поста предупреждения звукобатареи. Награжден медалью «За отвагу».

СУХОВ Василий Егорович, род. в 1919 г., Рязанская обл., Михайловский р-н, д. Свистово. В Красную Армию призван в октябре 1939 г., на фронте с 1941 г., лейтенант, ком. стрелковой роты, 574 сп, 121 сд, Центральный фронт, ранен. Участвовал в битве на Курской дуге. Награжден орденами Красной Звезды, Отечественной войны I и II степени.

СУХОВ Василий Михайлович, род. в 1919 г., Рязанская обл., Захаровский р-н, Верховский с/с, на фронте с 1941 г., рядовой.

СУХОВ Василий Петрович, род. в 1919 г., Рязанская обл., Михайловский р-н, д. Свистово. В Красную Армию призван в декабре 1939 г.

СУХОВ Василий Федорович, род. в 1898 г., Рязанская обл., Михайловский р-н, д. Свистово, на фронте с мая 1943 г.

СУХОВ Виктор Васильевич, род. в 1924 г., Рязанская обл., Михайловский р-н, д. Локня, на фронте с августа 1942 г., сержант, пулеметчик, ком. пулеметного расчета, Центральный, 1-й Украинский фронты. Награжден орденом Славы III степени, медалью «За отвагу». Демобилизован в марте 1947 г.

СУХОВ Владимир Михайлович, род. в 1925 г., Рязанская обл., Михайловский р-н, на фронте с января 1943 г., рядовой, стрелок. Награжден медалью «За отвагу».

СУХОВ Дмитрий Васильевич, род. в 1926 г., Рязанская обл., Михайловский р-н, д. Свистово, на фронте с ноября 1942 г.

СУХОВ Иван Васильевич, род. в 1921 г., Рязанская обл., Михай-

ловский р-н, д. Локня. В Красную Армию призван в ноябре 1940 г., на фронте с ноября 1941 года, ефрейтор, тракторист, 52-я эвакорота. Награжден орденами Красной Звезды, Отечественной войны II степени, медалью «За отвагу».

СУХОВ Иван Ефимович, род. в 1906 г., Рязанская обл., Михайловский р-н, д. Свистово, на фронте с августа 1941 г.

СУХОВ Иван Иванович, род. в 1924 г., Рязанская обл., Михайловский р-н, д. Свистово, на фронте с 1942 г. Демобилизован в декабре 1946 г.

СУХОВ Иван Константинович, род. в 1918 г., Рязанская обл., Михайловский р-н, на фронте с июля 1942 г., сержант, пом. ком. стрелкового взвода, Волховский фронт. Награжден медалью «За отвагу».

СУХОВ Иван Михайлович, род. в 1898 г., Рязанская обл., Михайловский р-н, д. Свистово, на фронте с октября 1941 г.

СУХОВ Михаил Васильевич, род. в 1919 г., Рязанская обл., Михайловский р-н, д. Свистово, на фронте с июня 1943 г.

СУХОВ Михаил Иванович, род. в 1923 г., Рязанская обл., Михайловский р-н, рядовой, телефонист. Награжден медалью «За отвагу».

СУХОВ Николай Иванович, род. в 1920 г. В Красную Армию призван в октябре 1940 г., на фронте с 1941 г. Награжден орденом Отечественной войны II степени.

СУХОВ Павел Иванович, род. в 1911 г., Рязанская обл., Михайловский р-н, Рачатниковский с/с, на фронте с 1941 г. Демобилизован в апреле 1945 г.

СУХОВ Павел Константинович, род. в 1927 г., Рязанская обл., Михайловский р-н, д. Колчево, на фронте с декабря 1944 г. Демобилизован ноябре 1945 г.

СУХОВ Павел Михайлович, род. в 1901 г., Рязанская обл., Михайловский р-н, д. Свистово, на фронте с января 1943 г.

СУХОВ Петр Егорович, род. в 1927 году, Рязанская обл., Михайловский р-н, д. Свистово, на фронте с ноября 1944 г.

СУХОВ Сергей Федорович, род. в 1905 г., Рязанская обл., Михайловский р-н, д. Свистово, на фронте с октября 1941 г.

СУХОВА Зинаида Михайловна, род. в 1923 г., Рязанская обл., Михайловский р-н, д. Свистово, на фронте с августа 1943 г.

СУХОЧЕВСКИЙ Сергей Николаевич, род. в 1921 г., Тульская обл., с. Фарьяново, на фронте с 1941 г. Демобилизован в мае 1945 г.

СУЧКОВ Александр Иванович, род. в 1915 г., Рязанская обл., Михайловский р-н. В Красную Армию призван в октябре 1937 года, на фронте с июня 1941 г., ст. лейтенант, пом. ком. роты по техчасти, Западный, 1-й, 2-й, 3-й Белорусские фронты. Награжден орденами Красного Знамени, Красной Звезды, Отечественной войны II степени, медалями «За оборону Москвы», «За отвагу».

СУЧКОВ Алексей Михайлович, род. в 1927 г., Рязанская обл., Михайловский р-н, с. Ижеславль, на фронте с ноября 1944 г.

СУЧКОВ Алексей Федорович, род. в 1924 г., Рязанская обл., Михайловский р-н, Виленский с/с, на фронте с ноября 1942 г., рядовой, автоматчик, 23-я отдельная Сталинская бригада, Калининский фронт, тяжело ранен. Награжден медалями «За боевые заслуги», «За победу над Германией в Великой Отечественной войне 1941–1945 гг.». После войны работал учетчиком Спартаковской машинно-тракторной станции.

СУЧКОВ Анатолий Петрович, род. в 1924 г., Рязанская обл., Михайловский р-н, на фронте с августа 1942 г., рядовой, регулировщик, дважды ранен. Награжден медалью «За отвагу».

СУЧКОВ Анатолий Прокофьевич, род. в 1924 г., Рязанская обл., Михайловский р-н, д. Серебрянь, на фронте с августа 1942 г.

СУЧКОВ Андрей Борисович, род. в 1911 г., Рязанская обл., Михайловский р-н, Ижеславльский с/с, на фронте с ноября 1942 г.

СУЧКОВ Владимир Васильевич, род. в 1926 г., Рязанская обл., Михайловский р-н, на фронте с 1944 г., гв. рядовой, шофер. Награжден медалью «За отвагу».

СУЧКОВ Василий Иванович, род. в 1904 г., Рязанская обл., Михайловский р-н, Ижеславльский с/с, на фронте с августа 1941 г.

СУЧКОВ Владимир Егорович,

род. 15.09.1926 года, Рязанская обл., Михайловский р-н, с. Козловка, на фронте с марта 1943 г., мл. сержант, автоматчик, 3-й Прибалтийский фронт. Награжден орденом Отечественной войны II степени, медалями «За боевые заслуги», «За отвагу», «За победу над Германией в Великой Отечественной войне 1941–1945 гг.». Демобилизован в ноябре 1954 г.

После войны работал в колхозе им. Чапаева. Умер 20.05.1992 г. Похоронен на ст. Михайлов.

СУЧКОВ Григорий Егорович, род. в 1908 г., Рязанская обл., Михайловский р-н, Октябрьский п/с, на фронте с декабря 1943 г., ефрейтор, 378 сд. Демобилизован в мае 1945 г.

СУЧКОВ Иван Акимович, род. в 1919 г., Рязанская обл., Захаровский р-н, Попадьинский с/с, на фронте с 1941 г., рядовой.

СУЧКОВ Иван Васильевич, род. в 1919 г., Рязанская обл., Захаровский р-н, Попадьинский с/с, на фронте с 1941 г., рядовой.

СУЧКОВ Иван Романович, род. в 1895 г., Рязанская обл., Михайловский р-н, с. Ижеславль, на фронте с июня 1942 г.

СУЧКОВ Иван Федорович, род. в 1921 г., Рязанская обл., Михайловский р-н, д. Локня. В Красную Армию призван в октябре 1940 г.

СУЧКОВ Иван Федорович, род. в 1922 г., Рязанская обл., Михайловский р-н, Виленский с/с, на фронте с октября 1941 г.

СУЧКОВ Илья Гаврилович, род. в 1907 г., Рязанская обл., Октябрьский р-н, д. Серебрянь, на фронте с июня 1943 г.

СУЧКОВ Михаил Васильевич, род. в 1924 г., Рязанская обл., Михайловский р-н, на фронте с 1943 г., рядовой, отделение подвижных средств связи роты. Награжден медалями «За боевые заслуги», «За отвагу».

СУЧКОВ Михаил Иванович, род. 29.07.1921 г., Рязанская обл., Михайловский р-н, с. Виленка, на фронте с 1941 г., мл. лейтенант, ком. пулеметного взвода,

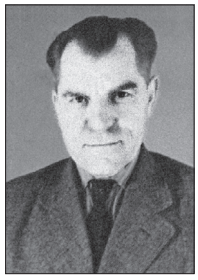

144 сд, 5А, Западный фронт, тяжело ранен. Награжден орденами Красной Звезды, Отечественной войны I и II степени, медалями «За оборону Москвы», «За отвагу», «За победу над Германией в Великой Отечественной войне 1941–1945 гг.». Демобилизован по ранению.

СУЧКОВ Николай Васильевич, род. в 1905 г., Рязанская обл., Михайловский р-н, д. Серебрянь, на фронте с октября 1941 г.

СУЧКОВ Николай Иванович, род. в 1922 г., Рязанская обл., Михайловский р-н, д. Серебрянь, на фронте с ноября 1942 г.

СУЧКОВ Прокофий Иванович, род. в 1902 г., Рязанская обл., Михайловский р-н, д. Серебрянь, на фронте с октября 1941 г., рядовой, стрелок, 2-й Белорусский фронт, ранен. Участник обороны Ленинграда. Награжден медалями «За боевые заслуги», «За отвагу».

СУЧКОВ Роман Иванович, род. в 1895 г., Рязанская обл., Михайловский р-н, с. Ижеславль, на фронте с декабря 1942 г.

СУЧКОВ Степан Яковлевич, род. в 1911 г., Рязанская обл., Михайловский р-н, Виленский с/с, на фронте с мая 1942 г.

СУЧКОВ Федор Тимофеевич, род. в 1893 г., Рязанская обл., Михайловский р-н, Виленский с/с, на фронте с апреля 1942 г.

СУЩЕВ Григорий Алексеевич, род. в 1918 г., Рязанская обл., Михайловский р-н, с. Ижеславль.

СХОДЦЕВ Анатолий Владимирович, род. в 1926 г., Рязанская обл., Михайловский р-н, Октябрьский п/с, на фронте с марта 1943 г., сержант, 404-я авторемонтная база.

СХОДЦЕВ Николай Ильич, род. в 1900 г., Рязанская обл., г. Михайлов, на фронте с ноября 1941 года.

СЫСОЕВ Алексей Васильевич, род. в 1907 г., Рязанская обл., г. Михайлов, на фронте с 1941 г., рядовой.

СЫСОЕВ Михаил Николаевич, род. в 1922 г., Рязанская обл., Михайловский р-н, Слободской с/с. В Красную Армию призван в апреле 1941 г., рядовой, линейный надсмотрщик, 1-й, 2-й, 4-й Украинские, 1-й, 2-й Белорусские фронты. Награжден орденами Красной Звезды, Славы III степени, Отечественной войны II степени, медалями «За отвагу», «За боевые заслуги».

СЫСОЕВА Екатерина Андреевна, род. в 1924 г., Рязанская обл., Михайловский р-н, на фронте с 1942 г., рядовой.

СЫТОВ Алексей Николаевич,

род. 9.06.1923 г., Рязанская обл., Михайловский р-н, с. Козловка. В Красную Армию призван в октябре 1941 года, учился в развед. школе, на фронте с января 1942 г., Ленинградский, 4-й Украинский, Забайкальский фронты, трижды ранен. Участвовал в прорыве блокады Ленинграда, форсировании реки Днепр. Участник во-

йны с Японией, 253-й авиаразведывательный полк. Награжден орденом Отечественной войны I степени, медалями «За победу над Германией в Великой Отечественной войне 1941–1945 гг.», «За победу над Японией». Демобилизован в сентябре 1945 г. После войны работал директором средней школы № 53, г. Михайлов.

СЫТОВ Василий Николаевич, род. в 1925 г., Рязанская обл., г. Михайлов, на фронте с января 1943 г.

СЫЧЕВ Андрей Егорович, род. в 1915 г., Рязанская обл., Михайловский р-н, с. Печерниковские Выселки, на фронте с августа 1941 г.

СЫЧЕВ Анисим Михайлович, род. в 1902 г., Рязанская обл., Михайловский р-н, Печерниковский с/с, на фронте с октября 1941 г., рядовой, ездовой военно-полевого строительства, ранен. Награжден медалью «За боевые заслуги».

СЫЧЕВ Василий Иванович, род. в 1923 г., Рязанская обл., Михайловский р-н, с. Грязное, на фронте с октября 1942 г., рядовой.

СЫЧЕВ Василий Федорович, род. в 1907 г., Рязанская обл., Михайловский р-н, Печерниковский с/с, на фронте с июня 1941 г.

СЫЧЕВ Иван Петрович, род. в 1910 г., Рязанская обл., Михайловский р-н, Печерниковский с/с, на фронте с августа 1941 г.

СЫЧЕВ Матвей Федорович, род. в 1909 г., Рязанская обл., Михайловский р-н, Печерниковский с/с, на фронте с августа 1941 г.

СЫЧЕВ Павел Федорович, род. в 1901 г., Рязанская обл., Михайловский р-н, Фирюлевский с/с, на фронте с августа 1941 г.

СЫЧЕВ Сергей Егорович, род.: Рязанская обл., Михайловский р-н, Печерниковский с/с, на фронте с марта 1942 г.

СЫЧЕВ Степан Егорович, род. в 1920 г., Рязанская обл., Михайловский р-н, Печерниковский с/с, на фронте с июля 1942 г.

СЫЧЕВ Филипп Федорович, род. в 1910 г., Рязанская обл., Михайловский р-н, Печерниковский с/с, на фронте с августа 1941 г.

СЮСЮКИН Александр Алексеевич, род. в 1908 г., Рязанская обл., Михайловский р-н, д. Журавли, на фронте с августа 1941 года, рядовой.

СЮСЮКИН Василий Иванович, род. в 1909 г., Рязанская обл., Михайловский р-н, Новопанский с/с, на фронте с июня 1943 г.

СЮСЮКИН Иван Николаевич, род. в 1926 г., Рязанская обл., Михайловский р-н, Новопанский с/с, на фронте с ноября 1942 г., гв. рядовой, химвзвод. Участник войны с Японией. Награжден медалью «За боевые заслуги».

СЮСЮКИН Петр Михайлович, род. в 1905 г., Рязанская обл., Михайловский р-н, Новопанский с/с, на фронте с мая 1943 г.

Т

ТАГАНОВ Александр Васильевич, род. в 1912 г., Рязанская обл., Михайловский р-н, на фронте с ноября 1941 г., рядовой, моторист, 12 гв. ск, 3УА, Брянский, 2-й, 3-й Прибалтийские, 1-й Белорусский фронты, трижды ранен. Награжден орденами Отечественной войны I и II степени, Красной Звезды, медалями «За отвагу», «За боевые заслуги».

ТАГАНОВ Алексей Васильевич, род. в 1922 г., Рязанская обл., Михайловский р-н, с. Пушкари, на фронте с июня 1941 г., рядовой.

ТАГАНОВ Анатолий Федорович, род. в 1926 г., Рязанская обл., Михайловский р-н, с. Пушкари, на фронте с ноября 1942 г.

ТОГАНОВ Виктор Тимофеевич, род. в 1915 г., Рязанская обл., Михайловский р-н, д. Пушкари, на фронте с июня 1941 г.

ТАГАНОВ Сергей Федорович, род. в 1908 г., Рязанская обл., Михайловский р-н, д. Ново-Николаевка, на фронте с ноября 1942 г.

ТАЛАКАНЦЕВ Николай Алексеевич, род. в 1926 г., Рязанская обл., Михайловский р-н, д. Проне-Городище, на фронте с ноября 1943 г.

ТАЛАКИН Михаил Тимофеевич, род. в 1914 г., Рязанская обл., Михайловский р-н, д. Серебрянь, на фронте с августа 1941 г.

ТАЛАКИН Николай Петрович, род. в 1910 г., Рязанская обл., Михайловский р-н, с. Глинки, на фронте с января 1942 г.

ТАЛАКИН Петр Васильевич, род. в 1909 г., Рязанская обл., Михайловский р-н, с. Проне-Городище, на фронте с августа 1941 г.

ТАЛАКИН Семен Захарович, род. в 1894 г., Рязанская обл., Октябрьский р-н, с. Проне-Городище, на фронте с мая 1944 г.

ТАЛАКЯН Николай Петрович, род. в 1910 г., Рязанская обл., Михайловский р-н, с. Глинки, на фронте с января 1942 г., рядовой.

ТАЛАЛАЕВ Михаил Павлович, род. в 1917 г., Рязанская обл., Ермишинский р-н, с. Токмаково. В Красную Армию призван в 1939 году, на фронте с 1941 г., капитан, инструктор пропаганды и агитации при политотделе, 444 сп, 108 сд, Западный фронт, ранен. Награжден орденами Красной Звезды, Отечественной войны II степени, медалями «За отвагу», «За оборону Москвы», «За победу над Германией в Великой Отечественной войне 1941–1945 гг.». Демобилизован в январе 1946 г. Работал в Москве, затем в аппарате Михайловского райкома ВКП(б).

ТАЛАНОВ Михаил Федорович, род. в 1919 г., Рязанская обл., Михайловский р-н, с. Печерниковские Выселки. В Красную Армию призван в сентябре 1939 года, на фронте с октября 1941 года, рядовой, наводчик, 336 сд, 15 ск, 60А, 4-й Украинский, Центральный, Брянский фронты, тяжело ранен. Награжден орденом Славы III степени, медалью «За боевые заслуги».

ТАЛАНОВ Степан Васильевич, род. в 1908 г., Рязанская обл., Михайловский р-н, с. Печерниковские Выселки, на фронте с июля 1941 г.

ТАЛАНОВ Степан Федорович, род. в 1908 г., Рязанская обл., Михайловский р-н, с. Печерниковские Выселки, на фронте с июля 1941 г.

ТАЛАТИН Виктор Иванович, род. в 1926 г., Рязанская обл., г. Михайлов, на фронте с ноября 1942 г.

ТАЛАТИН Иван Ильич, род. в 1907 г., Рязанская обл., Михайловский р-н, с. Глинки, на фронте с июня 1941 г., мл. лейтенант, ком. взвода, 74 гв. сп, 54 гв. сд, Волховский, Ленинградский фронты, множественные тяжелые ранения. Награжден орденом Красной Звезды, медалями «За оборону Ленинграда», «За победу над Германией в Великой Отечественной войне 1941–1945 гг.». После войны работал зам. председателя колхоза «Памяти Ленина».

ТАМАНОВ Михаил Федорович, род. в 1919 г., Рязанская обл., Михайловский р-н, Печерниковский с/с, на фронте с августа 1943 г.

ТАЛАТИН Иван Константинович, род. в 1924 г., Рязанская обл., Михайловский р-н, с. Глинки, на фронте с августа 1942 г., гв. рядовой, ст. топограф, контужен. Награжден орденом Красной Звезды, медалью «За боевые заслуги».

ТАЛАТИН Николай Васильевич, род. в 1921 г., Рязанская обл., Михайловский р-н, на фронте с ноября 1941 г., сержант медслужбы. Награжден орденом Отечественной войны II степени, медалью «За боевые заслуги».

ТАЛАТИН Николай Петрович, род. в 1910 г., Рязанская обл., Михайловский р-н, с. Глинки, на фронте с октября 1941 г.

ТАЛАТИН Павел Васильевич, род. 15.12.1924 г., Рязанская обл., Михайловский р-н, с. Глинки, на фронте с августа 1942 г., рядовой, стрелок, 194 осб, 57А, Ленинградский фронт, тяжело ранен. Награжден орденом Отечественной войны II степени, медалями «За оборону Ленинграда», «За победу над Германией в Великой Отечественной войне 1941–1945 гг.». Демобилизован в 1944 году по ранению.

ТАЛАТИН Сергей Сергеевич, род. в 1927 г., Рязанская обл., Михайловский р-н, на фронте с декабря 1944 г.

ТАМАНОВ Михаил Федорович, род. в 1919 г., Рязанская обл., Михайловский р-н, с. Печерниковские Выселки, на фронте с августа 1943 г., рядовой.

ТАМБОВСКИЙ Александр Алексеевич, род. в 1909 г., Рязанская обл., Михайловский р-н, Стрелецко-Высельский с/с, на фронте с июля 1941 г.

ТАМБОВСКИЙ Алексей Евграфович, род. в 1924 г., Рязанская обл., Чапаевский р-н, на фронте с сентября 1942 г., гв. рядовой, ком. взвода. Награжден медалью «За боевые заслуги».

ТАМБОВСКИЙ Иван Андреевич, род. в 1920 г., Рязанская обл., Михайловский р-н, Голдинский с/с, на фронте с июля 1941 г.

ТАМБОВСКИЙ Иван Андреевич, род. в 1909 г., Рязанская обл., Михайловский р-н, Стрелецко-Высельский с/с, на фронте с 1941 г., рядовой.

ТАНАНЫХИН Егор Николаевич, род. в 1919 г., Рязанская обл., Михайловский р-н, Еринский с/с. В Красную Армию призван в январе 1940 г.

ТАНЦЕВ Данила Александрович, род. в 1896 г., Рязанская обл., Михайловский р-н, Новопанский с/с, на фронте с сентября 1941 г.

ТАРАНИН Иван Павлович, род. в 1922 г., Рязанская обл., Михайловский р-н, с. Аннино, на фронте с октября 1941 г., гв. ст. сержант, механик-водитель, 35 гв. тбр, 3 гв. Сталинградский мех. корпус, 2-й Украинский, 1-й Прибалтийский, Ленинградский фронты, дважды ранен. Награжден орденом Отечественной войны II степени, медалью «За отвагу».

ТАРАНИН Николай Иванович, род. в 1900 г., Рязанская обл., Михайловский р-н, с. Аннино, на фронте с августа 1941 г.

ТАРАСКИН Александр Иосифович, род. в 1922 г., Рязанская обл., Михайловский р-н, Печерниковский с/с, на фронте с 1941 г., ст. сержант, 254 сп. Участник войны с Японией. Награжден орденом Отечественной войны II степени, медалью «За отвагу».

ТАРАСКИН Алексей Андреевич, род. в 1919 г., Рязанская обл., Чапаевский р-н, с. Березово, на фронте с 1941 г.

ТАРАСОВ Алексей Андреевич, род. в 1920 г., Рязанская обл., Михайловский р-н, д. Волшута, на фронте с 1942 г. Участвовал в освобождении Белоруссии, Литвы, Латвии. Награжден орденом Отечественной войны II степени, медалями «За отвагу», «За победу над Германией в Великой Отечественной войне 1941–1945 гг.».

ТАРАСОВ Алексей Иванович, род. в 1907 г., Рязанская обл., Михайловский р-н, Октябрьский п/с, на фронте с апреля 1942 г.

ТАРАСОВ Алексей Михайлович, род. 8.02.1926 г., Рязанская обл., Михайловский р-н, с. Виленки, на фронте с ноября 1943 г., рядовой, 1-й Прибалтийский фронт. Участвовал в освобождении Белоруссии, Литвы, Латвии. Награжден медалями «За отвагу», «За боевые заслуги», «За победу над Германией в Великой Отечественной войне 1941–1945 гг.».

ТАРАСОВ Алексей Павлович, род. в 1911 г., Рязанская обл., Михайловский р-н, д. Кукуй, на фронте с июля 1942 г.

ТАРАСОВ Алексей Сергеевич, род. в 1925 г., Рязанская обл., Михайловский р-н, с. Грязное, на фронте с февраля 1943 г., рядовой, Западный, 2-й, 3-й Белорусские фронты, ранен. Награжден медалью «За отвагу».

ТАРАСОВ Василий Андреевич, род. в 1907 г. Рязанская обл., Михайловский р-н, д. Кукуй, на фронте с октября 1941 г.

ТАРАСОВ Василий Михайлович, род. в 1922 г., Рязанская обл., Михайловский р-н, Фрунзенский с/с, на фронте с 1941 г., рядовой, артиллерист, 1-й Дальневосточный фронт. Участник войны с Японией. Награжден медалями «За отвагу», «За боевые заслуги».

ТАРАСОВ Василий Тихонович, род. в 1922 г., Рязанская обл., Михайловский р-н, с. Чурики, на фронте с января 1943 г., старшина, 732 сп. Демобилизован в мае 1945 г.

ТАРАСОВ Василий Федорович, род. в 1907 г., Рязанская обл., Михайловский р-н, Ижеславльский с/с, на фронте с июля 1942 г.

ТАРАСОВ Дмитрий Александрович, род. в 1898 г., Рязанская обл., Михайловский р-н, Октябрьский п/с, на фронте с августа 1941 г., рядовой, станковый пулеметчик, 156 сп, Волховский фронт, тяжело ранен. Награжден орденом Славы III степени, медалью «За победу над Германией в Великой Отечественной войне 1941–1945 гг.». После войны работал возчиком пекарни районного потребительского союза Михайловского района.

ТАРАСОВ Егор Данилович, род. в 1919 г., Рязанская обл., Михайловский р-н, д. Бекленевка. В Красную Армию призван в ноябре 1939 г.

ТАРАСОВ Егор Иванович, род. в 1906 г., Рязанская обл., Октябрьский р-н, д. Бекленевка, на фронте с июня 1943 г., рядовой, связной. Награжден медалью «За боевые заслуги».

ТАРАСОВ Иван Васильевич, род. в 1897 г., Рязанская обл., Михайловский р-н, Виленский с/с, на фронте с октября 1941 г.

ТАРАСОВ Иван Дмитриевич, род. в 1926 г., Рязанская обл., Михайловский р-н, с. Виленка, на фронте с ноября 1943 г.

ТАРАСОВ Иван Ильич, род. в 1916 г., Рязанская обл., Михайловский р-н. В Красную Армию призван в 1937 г., на фронте с 1941 г., сержант, ком. отд. автоматчиков. Награжден медалями «За отвагу», «За боевые заслуги».

ТАРАСОВ Иван Ульянович, род. в 1898 г., Рязанская обл., Михайловский р-н, с. Аннино, на фронте с октября 1941 г.

ТАРАСОВ Илья Иванович, род. в 1893 г., Рязанская обл., Михайловский р-н, Фирюлевский с/с, на фронте с июля 1943 г.

ТАРАСОВ Кондрат Александрович, род. в 1899 г., Рязанская обл., Михайловский р-н, д. Кукуй, на фронте с октября 1941 г.

ТАРАСОВ Михаил Лукьянович, род. в 1907 г., Рязанская обл., Михайловский р-н, Октябрьский п/с, на фронте с октября 1941 года, рядовой, огнеметчик, 7 ооб, Карельский, 3-й Украинский фронты, ранен. Награжден орденом Красной Звезды, медалями «За отвагу», «За боевые заслуги».

ТАРАСОВ Михаил Николаевич, род. в 1905 г., Рязанская обл., Михайловский р-н, на фронте с февраля 1942 г., гв. ст. сержант, ком. бронемашины разведроты, Калининский, Южный, 2-й, 3-й Украинские фронты, контужен. Награжден орденом Красной Звезды, медалями «За боевые заслуги», «За отвагу».

ТАРАСОВ Николай Васильевич, род. в 1910 г., Рязанская обл., Михайловский р-н, Виленский с/с, на фронте с октября 1941 г., гв. ст. сержант, пом. ком. взвода разведчиков, 258 гв. сп, 56 гв. сд, Калининский, Западный фронты. Награжден орденом Красной Звезды, медалями «За боевые заслуги», «За отвагу».

ТАРАСОВ Николай Данилович, род. в 1924 г., Рязанская обл., Михайловский р-н, д. Бекленевка, на фронте с августа 1942 года, гв. сержант, ком. пулеметного отд., Брянский, Центральный, Воронежский, 1-й Украинский фронты. Награжден орденом Славы III степени, медалью «За отвагу».

ТАРАСОВ Николай Егорьевич, род. в 1925 г., Рязанская обл., Михайловский р-н, на фронте с августа 1942 г., гв. старшина, ком. танка, 1-й Прибалтийский, 1-й, 3-й Украинские фронты, ранен. Награжден орденом Славы III степени.

ТАРАСОВ Николай Леонтьевич, род.: Рязанская обл., Михайловский р-н, Виленский с/с.

ТАРАСОВ Николай Матвеевич, род. в 1926 г., Рязанская обл., Михайловский р-н, с. Виленка, на фронте с декабря 1943 г., сержант, 44 гв. сп, 15 гв. сд. Награжден орденом Отечественной войны II степени. Демобилизован в марте 1946 г.

ТАРАСОВ Николай Михайлович, род. в 1924 г., Рязанская обл., Михайловский р-н, д. Кукуй, на фронте с августа 1942 г.

ТАРАСОВ Николай Павлович, род. в 1904 г., Рязанская обл., Михайловский р-н, Виленский с/с, на фронте с августа 1941 г.

ТАРАСОВ Павел Кондратьевич, род. в 1925 г., Рязанская обл., Октябрьский р-н, д. Кукуй, на фронте с сентября 1943 г.

ТАРАСОВ Петр Данилович, род. в 1907 г., Рязанская обл., Михайловский р-н, д. Бекленевка, на фронте с октября 1941 г.

ТАРАСОВ Петр Сафонович, род. в 1901 г., Рязанская обл., Михайловский р-н, Виленский с/с, на фронте с октября 1941 г., рядовой, 46-й заградотряд, Западный фронт. Награжден орденом Отечественной войны II степени.

ТАРАСОВ Сергей Григорьевич, род. в 1912 г., Рязанская обл., Михайловский р-н, Октябрьский п/с, на фронте с 1941 г.

ТАРАСОВ Сергей Михайлович, род. в 1912 г., Рязанская обл., Михайловский р-н, Виленский с/с, на фронте с октября 1941 года, рядовой, стрелок, Западный фронт, тяжело ранен. Награжден орденом Славы III степени, медалью «За победу над Германией в Великой Отечественной войне 1941–1945 гг.».

ТАРАСОВ Яков Максимович, род. в 1905 г., Рязанская обл., Михайловский р-н, Фирюлевский с/с, на фронте с июня 1943 г.

ТАРАСОВ Яков Расулович, род. в 1905 г., Татарская ССР, на фронте с июня 1943 г.

ТАРАСОВА Анна Ивановна, род. в 1921 г., Рязанская обл., Михайловский р-н, на фронте с июля 1942 г., гв. рядовой, санитарка, 21 отд. медсанбат, 26 гв. сд. Награждена медалью «За боевые заслуги».

ТАРАНИН Иван Павлович, род. в 1922 г., Рязанская обл., Михайловский р-н, Мишинский с/с, на фронте с августа 1942 г., гв. ст. сержант, пом. механика-водителя, 35 гв. тбр, 2-й Украинский, 1-й и 2-й Прибалтийские, Ленинградский фронты, дважды ранен. Награжден орденом Отечественной войны II степени, медалью «За отвагу».

ТАРУШНИКОВ Иван Иванович, род. в 1909 г., Рязанская обл., Михайловский р-н, с. Виленка, на фронте с июля 1941 г., гв. ефрейтор, старший повар. Награжден медалями «За отвагу», «За боевые заслуги».

ТАРХАНОВ Григорий Константинович, род. в 1921 г., Рязанская обл., Михайловский р-н, д. Прудские Выселки, на фронте с сентября 1941 г., рядовой.

ТАТЬЯНКИН Василий Нефедович, род. в 1902 г., Рязанская обл., Михайловский р-н, Ижеславльский с/с, на фронте с сентября 1941 г.

ТАЯНОВ Александр Андреевич, род. в 1923 г., Рязанская обл., Михайловский р-н, с. Слободка, на фронте с мая 1942 г., рядовой. Награжден орденом Отечественной войны II степени, медалью «За боевые заслуги».

ТАЯНОВ Николай Павлович, род. в 1921 г., Рязанская обл., Михайловский р-н, с. Слободка, на фронте с октября 1941 г., рядовой. Награжден орденом Отечественной войны II степени.

ТАЯНОВ Федор Харитонович, род. в 1907 г., Рязанская обл., Михайловский р-н, д. Слободка, на фронте с октября 1941 г.

ТВЕРИТИН Алексей Иванович, род. в 1926 г., Рязанская обл., г. Михайлов, на фронте с февраля 1945 г.

ТВЕРИТИН Павел Иванович, род. в 1921 г., Рязанская обл., г. Михайлов. В Красную Армию призван в октябре 1940 г.

ТВОРСКИЙ Александр Семенович, род. в 1902 г., Рязанская обл., г. Михайлов, на фронте с сентября 1941 г.

ТЕВАШИХИН Дмитрий Иванович, род. в 1905 г., г. Рязань, на фронте с мая 1943 г.

ТЕЛЕШОВ Алексей Петрович, род. в 1915 г., Рязанская обл., Михайловский р-н, д. Дугинка, на фронте с января 1942 г.

ТЕЛЕШОВ Григорий Петрович, род. в 1912 г., Рязанская обл., Михайловский р-н, Фрунзенский с/с, на фронте с января 1942 года, рядовой, 877 сп.

ТЕЛЕШОВ Егор Петрович, род. в 1924 г., Рязанская обл., Михайловский р-н, д. Дугинка, на фронте с августа 1942 г., гв. рядовой, разведчик, 1 гв. ад, Сталинградский фронт. Награжден орденом Красной Звезды, медалями «За оборону Сталинграда», «За отвагу».

ТЕЛЕШОВ Николай Михайлович, род. в 1925 г., Рязанская обл., Михайловский р-н, д. Дугинка, на фронте с марта 1943 г.

ТЕЛИКИН Василий Иванович, род. в 1918 г., Рязанская обл., г. Михайлов.

ТЕЛУШКИН Павел Петрович, род. в 1897 г., Рязанская обл., Михайловский р-н, Печерниковский с/с, на фронте с октября 1941 г.

ТЕЛЬНОВ Николай Павлович, род. в 1912 г., Рязанская обл., г. Михайлов, на фронте с октября 1941 г.

ТЕЛЯКИН Василий Иванович, род. в 1918 г., Рязанская обл., г. Михайлов, на фронте с 1941 г., рядовой.

ТЕЛЯТНИКОВ Андрей Викторович (Веденеевич), род. в 1908 г., Рязанская обл., Михайловский р-н, с. Аннино, на фронте с августа 1941 г., ефрейтор, телефонист. Награжден медалями «За отвагу», «За боевые заслуги».

ТЕЛЯТНИКОВ Андрей Владимирович, род.: Рязанская обл., Михайловский р-н, с. Аннино, на фронте с 1941 года. Участвовал в освобождении Белоруссии, Польши, форсировании реки Одер. Награжден медалями «За освобождение Варшавы», «За боевые заслуги».

ТЕЛЯТНИКОВ Борис Никитович, род. в 1925 г., Рязанская обл., Михайловский р-н, на фронте с января 1943 г., мл. сержант, наводчик орудия. Награжден медалью «За боевые заслуги».

ТЕЛЯТНИКОВ Валентин Петрович, род. в 1908 г., Рязанская обл., Михайловский р-н, на фронте с сентября 1941 г., мл. сержант, ком. отд., 119-й укрепрайон, 1-й Белорусский фронт. Награжден орденом Красной Звезды, медалями «За боевые заслуги», «За отвагу».

ТЕЛЯТНИКОВ Василий Михайлович, род. в 1909 г., Рязанская обл., Михайловский р-н, с. Аннино, на фронте с июня 1943 г.

ТЕЛЯТНИКОВ Василий Никитович, род. в 1923 г., Рязанская обл., Михайловский р-н, с. Аннино, на фронте с декабря 1941 г., гв. мл. лейтенант, 281 гв. сп, 93 гв. сд, 2-й Украинский фронт, ранен. Награжден орденом Красной Звезды, медалями «За отвагу», «За боевые заслуги».

Из наградного листа: *«2 мая 1944 года в боях за высоту 197 с группой автоматчиков десантом на танке высадился на рубеже атаки, ворвавшись в траншею противника, огнем из автомата и гранатами уничтожил 19 немецких солдат. Ком. 281 гв. стрелкового полка гв. майор Кондрахов. 10 мая 1944 года».*

ТЕЛЯТНИКОВ Виктор Осипович, род. в 1925 г., Рязанская обл., Михайловский р-н, с. Аннино, на фронте с января 1943 г.

ТЕЛЯТНИКОВ Владимир Петрович, род. в 1908 г., Рязанская обл., Михайловский р-н, с. Аннино, на фронте с сентября 1941 г.

ТЕЛЯТНИКОВ Иван Михайлович, род. в 1902 г., Рязанская обл., Михайловский р-н, с. Аннино, на фронте с октября 1941 г.

ТЕЛЯТНИКОВ Иосип Михайлович, род. в 1905 г., Рязанская обл., Михайловский р-н, с. Аннино, на фронте с октября 1941 г.

ТЕЛЯТНИКОВ Матвей Петрович, род. в 1904 г., Рязанская обл., Михайловский р-н, с. Аннино, на фронте с августа 1941 г.

ТЕЛЯТНИКОВ Николай Михайлович, род. в 1897 г., Рязанская обл., Михайловский р-н, с. Аннино, на фронте с октября 1941 г.

ТЕЛЯТНИКОВ Семен Викторович, род. в 1906 г., Рязанская обл., Михайловский р-н, с. Аннино, на фронте с февраля 1944 г.

ТЕЛЯТНИКОВ Степан Васильевич, род. в 1901 г., Рязанская обл., Михайловский р-н, с. Аннино, на фронте с июля 1941 г., рядовой.

ТЕМНОВ Григорий Петрович, род. в 1912 г., Рязанская обл., Октябрьский р-н, д. Дугинка, на фронте с апреля 1944 г.

ТЕМЯШНИКОВСКИЙ Алексей Иванович, род. в 1926 г., Рязанская обл., Михайловский р-н, с. Аннино, на фронте с октября 1942 г.

ТЕОЛОГОВ Александр Иванович, род. в 1896 г., Рязанская обл., Михайловский р-н, с. Аннино, на фронте с октября 1942 г., ефрейтор. Награжден орденом Отечественной войны II степени. Демобилизован в мае 1945 г.

ТЕПЛОВ Виктор Семенович, род. в 1926 г., Рязанская обл., Михайловский р-н, с. Глинки, на фронте с ноября 1943 г.

ТЕПЛОВ Иван Федорович, род. в 1904 г., Рязанская обл., Михайловский р-н, с. Глинки, на фронте с августа 1942 г.

ТЕПЛОВ Сергей Федорович, род. в 1908 г., Рязанская обл., Михайловский р-н, с. Глинки, на фронте с августа 1941 г.

ТЕРЕЗИН Василий Алексеевич, род. в 1911 г., Рязанская обл., Октябрьский р-н, д. Курлышево, на фронте с сентября 1941 г.

ТЕРЕНТЬЕВ Александр Иванович, род. в 1905 г. Рязанская обл., Михайловский р-н, д. Марьино, на фронте с декабря 1942 г.

ТЕРЕНТЬЕВ Василий Иванович, род. в 1900 г., Рязанская обл., Михайловский р-н, д. Журавли, на фронте с августа 1941 г.

ТЕРЕНТЬЕВ Василий Николаевич, род. в 1893 г., Рязанская обл., г. Михайлов, на фронте с апреля 1943 г.

ТЕРЕНТЬЕВ Иван Васильевич, род. в 1919 г., Рязанская обл., Михайловский р-н, д. Журавли, на фронте с 1941 г., рядовой.

ТЕРЕНТЬЕВ Иван Гаврилович, род. в 1909 г., Рязанская обл.,

Михайловский р-н, д. Журавли, на фронте с июня 1941 г., гв. сержант, ком. отд., дважды ранен. Участник боев за города Смоленск и Ржев. Награжден орденом Отечественной войны II степени.

ТЕРЕНТЬЕВ Николай Васильевич, род. в 1921 г., Рязанская обл., г. Михайлов. В Красную Армию призван в ноябре 1939 г.

ТЕРЕНТЬЕВ Николай Степанович, род. в 1919 г., Рязанская обл., Михайловский р-н, д. Журавли. В Красную Армию призван в 1939 г., на фронте с 1941 г., гв. ефрейтор, ком. отделения. Награжден медалями «За боевые заслуги», «За отвагу».

ТЕРЕНТЬЕВ Павел Гаврилович, род. в 1913 г., Рязанская обл., Михайловский р-н, д. Бобыли, на фронте с июня 1941 г., рядовой, шофер, 159 сд, ранен, контужен. Награжден орденами Красной Звезды, Отечественной войны II степени, медалью «За отвагу». Демобилизован в июне 1945 г.

ТЕРЕНТЬЕВ Сергей Васильевич, род. в 1918 г., Рязанская обл., Михайловский р-н, д. Журавли. Награжден орденом Отечественной войны II степени.

ТЕРЕНТЬЕВ Степан Васильевич, род. в 1895 г., Рязанская обл., Михайловский р-н, д. Журавли, на фронте с апреля 1942 г.

ТЕРЕХИН Аким Григорьевич, род. в 1908 г., Рязанская обл., Михайловский р-н, Слободской с/с, на фронте с июня 1941 г.

ТЕРЕХИН Алексей (Александр) Федорович, род. в 1913 г., Рязанская обл., Михайловский р-н, д. Слободка, ранен. Участвовал в обороне Ленинграда, освобождении, Белоруссии, Эстонии, Польши, сражался в Германии. Награжден орденом Отечественной войны II степени, медалями «За взятие Берлина», «За победу над Германией в Великой Отечественной войне 1941–1945 гг.».

ТЕРЕХИН Василий Алексеевич, род. в 1911 г., Рязанская обл., Михайловский р-н, д. Курлышево, на фронте с ноября 1941 г.

ТЕРЕХИН Василий Михайлович, род. в 1927 г., Рязанская обл., Михайловский р-н, с. Печерниковские Выселки, на фронте с ноября 1944 г.

ТЕРЕХИН Иван Семенович, род. в 1923 г., Рязанская обл., Михайловский р-н, на фронте с декабря 1941 г., гв. рядовой, ст. телефонист, Сталинградский, Калининский, Ленинградский, 2-й Белорусский фронты, дважды тяжело ранен. Награжден медалями «За оборону Ленинграда», «За отвагу».

ТЕРЕХИН Виктор Степанович, род. в 1919 г., Рязанская обл., Михайловский р-н, Слободской с/с. В Красную Армию призван в ноябре 1939 г.

ТЕРЕХИН Дмитрий Васильевич, род. в 1907 г., Рязанская обл., Михайловский р-н, Печерниковский с/с, на фронте с июня 1941 г.

ТЕРЕХИН Иван Михайлович, род. в 1923 г., Рязанская обл., Михайловский р-н, Печерниковский с/с, на фронте с декабря 1941 г.

ТЕРЕХИН Михаил Александрович, род. в 1924 г., Рязанская обл., Михайловский р-н, д. Курлышево, на фронте с сентября 1942 г., войска НКВД.

ТЕРЕХИН Михаил Васильевич, род. в 1899 г., Рязанская обл., Михайловский р-н, с. Печерниковские Выселки, на фронте с сентября 1941 г.

ТЕРЕХИН Михаил Григорьевич, род. в 1906 г., Рязанская обл., Михайловский р-н, Слободской с/с, на фронте с октября 1941 г.

ТЕРЕХИН Михаил Павлович, род. в 1919 г., Рязанская обл., Михайловский р-н, д. Желватовка. В Красную Армию призван в феврале 1940 г., 24-й погранотряд.

ТЕРЕХИН Михаил Петрович, род. в 1900 г., Рязанская обл., Михайловский р-н, д. Марьино, на фронте с августа 1941 г.

ТЕРЕХИН Петр Иванович, род. в 1921 г., Рязанская обл., г. Михайлов. В Красную Армию призван в декабре 1940 г., на фронте с июля 1941 г., лейтенант, ком. огневого взвода, 16 сд, Юго-Западный, 1-й Прибалтийский фронты. Награжден орденами Красной Звезды, Отечественной войны II степени.

ТЕРЕХИН Семен Федорович, род. в 1900 г., Рязанская обл., Михайловский р-н, Слободской с/с, на фронте с сентября 1941 г.

ТЕРЕХИН Степан Григорьевич, род. в 1898 г., Рязанская обл., Михайловский р-н, Слободской с/с, на фронте с октября 1941 г.

ТЕРЕХИН Федор Александрович, род. в 1906 г., Рязанская обл., Михайловский р-н, Слободской с/с, на фронте с октября 1941 г.

ТЕРЕШИН Василий Андреевич, род. в 1920 г., Рязанская обл., Михайловский р-н, д. Марьино. В Красную Армию призван в октябре 1940 г.

ТЕРЕШИН Василий Егорович, род. в 1919 г., Рязанская обл., Михайловский р-н, д. Марьино.

В Красную Армию призван в октябре 1939 г., 54-й полк НКВД.

ТЕРЕШИН Владимир Андреевич, род. в 1898 г., Рязанская обл., Михайловский р-н, д. Марьино, на фронте с марта 1943 г.

ТЕРЕШИН Владимир Николаевич, род. в 1926 г., Рязанская обл., Михайловский р-н, д. Марьино, на фронте с ноября 1942 г.

ТЕРЕШИН Дмитрий Иванович, род. в 1900 г., Рязанская обл., Михайловский р-н, д. Марьино, на фронте с сентября 1941 г.

ТЕРЕШИН Дмитрий Сергеевич, род. в 1908 г., Рязанская обл., Михайловский р-н, д. Марьино, на фронте с мая 1942 г.

ТЕРЕШИН Егор Иванович, род. в 1892 г., Рязанская обл., Михайловский р-н, д. Марьино, на фронте с марта 1943 г.

ТЕРЕШИН Егор Петрович, род. в 1892 г., Рязанская обл., Михайловский р-н, д. Марьино, на фронте с февраля 1943 г.

ТЕРЕШИН Иван Андреевич, род. в 1897 г., Рязанская обл., Михайловский р-н, д. Марьино, на фронте с июня 1942 г.

ТЕРЕШИН Иван Михайлович,

род. 20.10.1918 года, Рязанская обл., Михайловский р-н, д. Марьино. В Красную Армию призван в декабре 1939 года, ком. саперного взвода. Участник советско-финляндской войны. На фронте с июня 1941 г., лейтенант, ком. взвода, Прибалтийский фронт. Демобилизован в ноябре 1945 г. После войны работал техником-прорабом в Михайловском дорожном отделе.

ТЕРЕШИН Иван Павлович, род. в 1912 г., Рязанская обл., г. Михайлов, на фронте с августа 1941 года.

ТЕРЕШИН Константин Васильевич, род. в 1900 г., Рязанская обл., Михайловский р-н, д. Марьино, на фронте с октября 1941 г.

ТЕРЕШИН Михаил Васильевич,

род. в 1896 г. Рязанская обл., Михайловский р-н, д. Марьино, на фронте с января 1942 года, ст. повар, 1-е отд. моторизированной Краснознаменной бригады РКК. Воевал на Сталинградском, Донском фронтах. Участник обороны Сталинграда. Награжден медалью «За оборону Сталинграда». Демобилизован в июне 1945 года.

ТЕРЕШИН Николай Дмитриевич, род. в 1924 г., Рязанская обл., Михайловский р-н, д. Марьино, на фронте с августа 1942 г.

ТЕРЕШИН Павел Михайлович, род. в 1925 г., Рязанская обл., Михайловский р-н, на фронте с февраля 1943 г., гв. рядовой, стрелок. Награжден медалью «За отвагу». Демобилизован в апреле 1949 г.

ТЕРЕШИН Степан Михайлович, род. в 1900 г., Рязанская обл., Михайловский р-н, д. Марьино, на фронте с июля 1942 г.

ТЕРЕШИН Федор Сергеевич, род. в 1892 г., Рязанская обл., Михайловский р-н, д. Лесищи, на фронте с июня 1942 г.

ТЕРЕШИН Яков Николаевич, род. в 1902 г., Рязанская обл., Чапаевский р-н, с. Лужки, на фронте с 1941 г., мл. лейтенант, ком. минвзвода, 1 сбн, 844 сп, 267 сд, ранен. Награжден орденом Красной Звезды, медалью «За отвагу».

ТЕРЕШИНА Мария Егоровна, род. в 1920 г., Рязанская обл., Михайловский р-н, Октябрьский п/с, на фронте с мая 1942 г.

ТЕРЕШИНА Тамара Ильинична, род. в 1923 г., Рязанская обл., Михайловский р-н, Красновский с/с, на фронте с августа 1943 г.

ТЕСЛЯ Василий Григорьевич, род. в 1906 г., Рязанская обл., Михайловский р-н, д. Лесищи, на фронте с октября 1941 г.

ТИМАКОВ Федор Васильевич,

род. 11.03.1914 года, Рязанская обл., Чапаевский р-н, д. Самара, на фронте с марта 1942 г., мл. лейтенант, зам. ком. взвода, Донской фронт, ранен. Награжден орденом Красной Звезды, медалями «За боевые заслуги», «За оборону Сталинграда», «За победу над Германией в Великой Отечественной войне 1941–1945 гг.». Демобилизован в октябре 1945 г.

ТИМОНИН Василий Иванович, род. в 1909 г., Рязанская обл., Михайловский р-н, с. Проне-Городище, на фронте с августа 1941 г.

ТИМОНИН Иван Феоктистович, род. в 1896 г., Рязанская обл., Михайловский р-н, Горностаевский с/с, на фронте с сентября 1941 г.

ТИМОФЕЕВ Константин Иванович, род. в 1914 г. В Красную Армию призван в 1933 г. Работал директором заготконторы райпотребсоюза.

ТИМОХИН Александр Егорович, род. в 1926 г., Рязанская обл., Михайловский р-н, Высоковский с/с, на фронте с ноября 1943 г.

ТИМОХИН Александр Ефремович, род. в 1926 г., Рязанская обл., Михайловский р-н, с. Высокое, на фронте с ноября 1943 г.

ТИМОХИН Василий Акимович, род. в 1894 г., Рязанская обл., Октябрьский р-н, Высоковский с/с, на фронте с октября 1942 г.

ТИМОХИН Виктор Егорович, род. в 1924 г., Рязанская обл., Михайловский р-н, Высоковский с/с, на фронте с августа 1942 г.

ТИМОХИН Владимир Федорович, род. в 1927 г., Рязанская обл., Михайловский р-н, д. Марьино, на фронте с января 1945 г., рядовой.

ТИМОХИН Егор Васильевич, род. в 1895 г., Рязанская обл., Михайловский р-н, Высоковский с/с, на фронте с июня 1942 г.

ТИМОХИН Егор Петрович, род. в 1911 г., Рязанская обл., Михайловский р-н, д. Марьино, на фронте с января 1942 г.

ТИМОХИН Иван Анатольевич, род. в 1911 г., Рязанская обл., Михайловский р-н, д. Марьино, на фронте с июня 1941 г.

ТИМОХИН Никита Степанович, род. в 1903 г., Рязанская обл., Михайловский р-н, с. Высокое, на фронте с августа 1941 г.

ТИМОХИН Николай Борисович, род. в 1924 г., Рязанская обл., Михайловский р-н, с. Фирюлевка. Награжден орденом Отечественной войны I степени.

ТИМОХИН Николай Илларионович, род. в 1919 г., Рязанская обл., Михайловский р-н, д. Бычки. Награжден орденом Отечественной войны II степени.

ТИМОХИН Николай Степанович, род. в 1910 г., Рязанская обл., Михайловский р-н, д. Марьино, на фронте с июня 1941 г.

ТИМОХИН Сергей Николаевич, род. в 1920 г., Рязанская обл., Михайловский р-н, с. Высокое. В Красную Армию призван в мае 1941 г.

ТИМОШЕНКО Владимир Никитович, род. 24.11.1921 г., г. Новосибирск, на фронте с июня 1941 г., капитан, ком. взвода, Западный, 3-й Белорусский фронты. Награжден орденом Красной Звезды, медалями «За взятие Кенигсберга», «За победу над Германией в Великой Отечественной войне 1941–1945 гг.». Демобилизован в ноябре 1945 г. После войны работал судьей в Михайловском районном суде.

ТИМОШЕНКО Мария Алексеевна, род. в 1925 г., Рязанская обл., г. Михайлов, на фронте с 1943 г.

ТИМОШИН Александр Петрович, род. в 1920 г., Рязанская обл., Михайловский р-н. В Красную Армию призван в октябре 1940 г., на фронте с 1941 г., политрук, зам. ком. роты, 49 мехрб, 5 мехкорпус. Награжден орденами Отечественной войны II степени, Красной Звезды, медалью «За отвагу».

ТИМОШИН Василий Васильевич, род. в 1919 г., Рязанская обл., Михайловский р-н, д. Желватовка, на фронте с 1941 г., рядовой.

ТИМОШИН Виктор Павлович, род. в 1927 г., Рязанская обл., Михайловский р-н, д. Желватовка, на фронте с декабря 1944 г.

ТИМОШИН Евдоким Васильевич, род. в 1924 г., Рязанская обл., Михайловский р-н, д. Желватовка, на фронте с августа 1942 г. Награжден орденом Отечественной войны I степени.

ТИМОШИН Иван Илларионович, род. в 1927 г., Рязанская обл., Михайловский р-н, д. Желватовка, на фронте с декабря 1944 г. Награжден орденом Отечественной войны II степени.

ТИМОШИН Николай Павлович, род. в 1925 г., Рязанская обл., Михайловский р-н, д. Желватовка, на фронте с января 1943 г.

ТИМОШИН Петр Петрович, род. в 1919 г., Рязанская обл., Михайловский р-н, д. Желватовка, на фронте с апреля 1942 г.

ТИМОШКИН Василий Федорович, род. 1.01.1917 г., Рязанская обл., Михайловский р-н, с. Поздное, на фронте с июня 1941 г., лейтенант, мл. политрук танковой роты, Северо-Западный, Западный, Калининский, 2-й Белорусский фронты, четырежды ранен. Награжден орденами Красной Звезды, Отечественной войны II степени, медалью «За победу над Германией в Великой Отечественной войне 1941–1945 гг.».

ТИМОШКИН Николай Иванович, род. 25.11.1927 г., Рязанская обл., Михайловский р-н, с. Поздное, на фронте с 1944 г., стрелок. Демобилизован в 1951 году. После войны работал в совхозе, с. Поздное. Умер 17.12.1995 г. Похоронен в с. Поздное.

ТИНИН Владимир Демьянович, род. в 1926 г., Рязанская обл., Михайловский р-н, Новопанский с/с, на фронте с ноября 1942 г.

ТИНИН Владимир Семенович, род. в 1926 г., Рязанская обл., Михайловский р-н, Новопанский с/с, на фронте с июня 1944 года, ефрейтор, 130 бао.

ТИНИН Дмитрий Тимофеевич, род. в 1906 г., Рязанская обл., г. Михайлов, на фронте с марта 1942 г.

ТИНИН Петр Михайлович, род. в 1917 г., Рязанская обл., г. Михайлов, на фронте с августа 1941 года, 324 гв. минп. Демобилизован в мае 1945 г.

ТИНИН Петр Семенович, род. в 1918 г., Рязанская обл., Михайловский р-н, Новопанский с/с, на фронте с июня 1941 г., гв. мл. сержант, бригадир автомастерской, контужен. Награжден орденом Отечественной войны II степени, медалью «За боевые заслуги».

ТИТАРЕНКО Павел Петрович, род. в 1920 г., Рязанская обл., Михайловский р-н, Козловский с/с, на фронте с апреля 1943 г.

ТИТАШИН Николай Андреевич, род. в 1903 г., Рязанская обл., Михайловский р-н, с. Виленка, на фронте с августа 1941 г., рядовой, повозочный, 3557 терапевтический ППГ, Центральный фронт. Награжден медалью «За боевые заслуги».

ТИТАШИН Федор Андреевич, род. в 1896 г., Рязанская обл., Михайловский р-н, Виленский с/с, на фронте с октября 1941 г.

ТИТИН Василий Никитович, род. в 1903 г., Рязанская обл., Михайловский р-н, Козловский с/с, на фронте с сентября 1941 г.

ТИТКОВ Алексей Романович, род. в 1905 г., Рязанская обл., Михайловский р-н, д. Ново-Николаевка, на фронте с сентября 1941 г.

ТИТОВ Алексей Андреевич, род. в 1925 г., Рязанская обл., Михайловский р-н, д. Машково, на фронте с мая 1943 г.

ТИТОВ Алексей Федорович, род. в 1921 г., Рязанская обл., Михайловский р-н, д. Курлышево. В Красную Армию призван в апреле 1941 г., в/ч № 9482.

ТИТОВ Андрей Степанович, род. в 1895 г., Рязанская обл., Михайловский р-н, д. Машково, на фронте с июня 1942 г., гв. рядовой, каптенармус, Степной фронт. Награжден двумя медалями «За боевые заслуги», медалью «За отвагу».

ТИТОВ Василий Федорович, род. в 1919 г., Рязанская обл., Михайловский р-н, д. Курлышево. В Красную Армию призван в январе 1940 г.

ТИТОВ Владимир Васильевич, род. в 1919 г., Рязанская обл., Чапаевский р-н, Поздновский с/с. В Красную Армию призван в 1940 г., на фронте с 1941 г., рядовой, старший телефонист. Награжден орденом Отечественной войны II степени, медалью «За боевые заслуги».

ТИТОВ Дмитрий Иванович, род. в 1924 г., Рязанская обл., Михайловский р-н, д. Студенец, на фронте с сентября 1942 г.

ТИТОВ Иван Николаевич, род. в 1924 г., Рязанская обл., Михайловский р-н, с. Роговое, на фронте с июля 1942 г., ст. сержант, командир орудия, 1211 ап, 67 габр, 5 гв. адп, Западный, Ленинградский, 2-й Украинский фронты, дважды ранен. Награжден орденами Славы III степени, Красной Звезды, медалью «За отвагу». Демобилизован в январе 1945 г.

ТИТОВ Михаил Алексеевич, род. в 1902 г., Рязанская обл., Михайловский р-н, Октябрьский п/с, на фронте с сентября 1941 г., сержант, наводчик, 45 гв. сд, тяжело ранен. Награжден медалью «За отвагу».

ТИТОВ Михаил Артемьевич, род. в 1908 г., Рязанская обл., Михайловский р-н, д. Студенец, на фронте с сентября 1941 г., рядовой.

ТИТОВ Михаил Емельянович, род.: Рязанская обл., Михайловский р-н, с. Собакино.

ТИТОВ Николай Петрович, род. в 1925 г., Рязанская обл., Михайловский р-н, на фронте с сентября 1943 г.

ТИТОВ Петр Каземирович, род. в 1906 г., Рязанская обл., Михайловский р-н, д. Студенец, на фронте с августа 1941 г.

ТИТОВ Сергей Федорович, род. в 1925 г., Рязанская обл., Михайловский р-н, на фронте с января 1943 г., сержант, ком. отд. автороты, 293 бао, дважды ранен. Награжден орденами Отечественной войны II степени,

Красной Звезды. Демобилизован в августе 1949 г.

ТИТОВ Степан Дмитриевич, род. в 1909 г., Рязанская обл., Михайловский р-н, д. Костыли, на фронте с августа 1941 г.

ТИТОВ Федор Артемьевич, род. в 1926 г., Рязанская обл., Михайловский р-н, на фронте с октября 1943 г., гв. рядовой, сапер-штурмовик, 2-й Белорусский фронт. Участвовал в форсировании реки Одер. Награжден орденом Красной Звезды, двумя медалями «За отвагу», медалью «За боевые заслуги».

ТИТОВ Федор Борисович, род. в 1897 г., Рязанская обл., Михайловский р-н, Еринский с/с, на фронте с октября 1941 г.

ТИТОВ Филипп Борисович, род. в 1903 г., Рязанская обл., Михайловский р-н, Жмуровский с/с, с. Собакино, на фронте с 1941 г., рядовой.

ТИТОШИН Николай Андреевич, род. в 1903 г., Рязанская обл., г. Михайлов, на фронте с августа 1941 г.

ТИТУХИН Василий Андреанович, род. в 1925 г., Саратовская обл., на фронте с марта 1944 г.

ТИХОВ Иван Иванович, род. в 1889 г., Рязанская обл., Михайловский р-н, Фирюлевский с/с, на фронте с июня 1943 г.

ТИХОМИРОВ Георгий Павлович, род. в 1919 г., Рязанская обл., Чапаевский р-н, с. Лужки, на фронте с 1941 г.

ТИХОНОВ Александр Павлович, род. в 1921 г., Рязанская обл., Михайловский р-н, д. Прудские Выселки. В Красную Армию призван в ноябре 1940 г. Награжден орденом Отечественной войны II степени.

ТИХОНОВ Александр Павлович, род. в 1924 г., Рязанская обл., Октябрьский р-н, с. Маково, на фронте с июня 1943 г.

ТИХОНОВ Александр Павлович, род. в 1925 г., Рязанская обл., Октябрьский р-н, с. Маково, на фронте с октября 1942 г., рядовой, 333 сб.

ТИХОНОВ Анатолий Григорьевич, род. в 1923 г., Рязанская обл., Михайловский р-н, на фронте с ноября 1941 г.

ТИХОНОВ Андрей Гаврилович, род. в 1911 г., Рязанская обл., Михайловский р-н, д. Татарки, на фронте с сентября 1944 г.

ТИХОНОВ Валентин Павлович, род. в 1924 г., Рязанская обл., Михайловский р-н, с. Щетиновка, на фронте с 1942 г.

ТИХОНОВ Василий Васильевич, род. в 1926 г., Рязанская обл., Михайловский р-н, д. Прудские Выселки, на фронте с 1943 г., ефрейтор, стрелок. Награжден медалью «За отвагу». Демобилизован в декабре 1946 г.

ТИХОНОВ Владимир Васильевич, род. в 1919 г., Рязанская обл., Михайловский р-н, д. Прудские Выселки. В Красную Армию призван в ноябре 1939 г.

ТИХОНОВ Василий Павлович, род. в 1919 г., Рязанская обл., Михайловский р-н, д. Прудские Выселки. В Красную Армию призван в ноябре 1939 г., на фронте с 1941 г., лейтенант, ком. батареи, 245 минп, Волховский, Брянский, Воронежский, 1-й Украинский фронты. Награжден орденами Красной Звезды, Отечественной войны II степени, медалью «За отвагу».

ТИХОНОВ Григорий Романович, род. в 1897 г., Рязанская обл., Михайловский р-н, с. Пушкари, на фронте с марта 1942 г.

ТИХОНОВ Иван Васильевич, род. в 1922 г., Рязанская обл., Михайловский р-н, с. Прудская, на фронте с октября 1941 г.

ТИХОНОВ Иван Данилович, род. в 1901 г., Рязанская обл., г. Михайлов, на фронте с 1941 г.

ТИХОНОВ Иван Иванович, род. в 1889 г., Рязанская обл., Михайловский р-н, Фирюлевский с/с, на фронте с июня 1943 г.

ТИХОНОВ Иван Павлович, род. в 1919 г., Рязанская обл., г. Михайлов, на фронте с 1941 г., рядовой.

ТИХОНОВ Иван Семенович, род. в 1901 г., Рязанская обл., Михайловский р-н, д. Прудские Выселки, на фронте с ноября 1942 г.

ТИХОНОВ Игнат Иванович, род. в 1895 г., Рязанская обл., Михайловский р-н, д. Прудские Выселки, на фронте с сентября 1942 г.

ТИХОНОВ Михаил Павлович,

род. 2.01.1924 года, Рязанская обл., Михайловский р-н, с. Щетиновка, на фронте с августа 1942 года, сержант, ст. телефонист, 1-й Белорусский, 1-й Украинский фронты, ранен, контужен. Воевал в Венгрии. Участвовал в освобождении Украины, Польши, взятии Берлина. Награжден орденами Красной Звезды, Отечественной войны I и II степени, Славы III степени, медалями «За освобождение Праги», «За

взятие Берлина», «За отвагу», «За боевые заслуги», «За победу над Германией в Великой Отечественной войне 1941–1945 гг.». Демобилизован в марте 1947 г.

ТИШИНИНОВ Михаил Петрович, род. в 1897 г., Рязанская обл., Михайловский р-н. Участник Гражданской войны. На фронтах Великой Отечественной войны с февраля 1942 г., рядовой, орудийный мастер, 854 ап, 286 сд, Юго-Западный, Волховский, Ленинградский, 1-й Украинский фронты, ранен. Награжден медалями «За оборону Ленинграда», «За отвагу», «За боевые заслуги».

ТИШИНИНОВ Николай Никитович, род. в 1912 г., Рязанская обл., Михайловский р-н, с. Старое Киркино, на фронте с 1941 года, 815 бао. Награжден медалями «За взятие Будапешта», «За победу над Германией в Великой Отечественной войне 1941–1945 гг.». После войны работал кладовщиком в совхозе им. Ильича.

ТИШКИН Петр Кириллович, род. в 1903 г., Рязанская обл., Михайловский р-н, с. Чурики, на фронте с 1942 г., военный строитель. Награжден орденом Отечественной войны II степени. Умер в 1984 г. Похоронен в с. Грязное.

ТИШОВ Федор Артемьевич, род. в 1926 г., Рязанская обл., Михайловский р-н, д. Студенец, на фронте с ноября 1942 г.

ТИШУНИН Михаил Сергеевич, род. в 1908 г., Рязанская обл., г. Михайлов, на фронте с марта 1941 г., 136 сп.

ТОКАРЕВ Дмитрий Васильевич, род. в 1908 г., Рязанская обл., Михайловский р-н, на фронте с 1941 г., мл. сержант, шофер. Награжден орденом Отечественной войны II степени, двумя медалями «За боевые заслуги».

ТОКАРЕВ Михаил Федорович, род. в 1907 г., Рязанская обл., г. Михайлов, на фронте с июня 1941 г.

ТОКАРЕВ Семен Антонович, род. в 1894 г., Рязанская обл., Михайловский р-н, Рачатниковский с/с, на фронте с декабря 1942 г.

ТОКМАКОВ Николай Никитович, род. в 1921 г., Рязанская обл., Михайловский р-н, пос. Коровинского спиртзавода, на фронте с 1941 г., тяжело ранен, контужен. Награжден орденом Отечественной войны II степени.

ТОЛКАЧЕВ Александр Николаевич, род. в 1907 г., Рязанская обл., Михайловский р-н, с. Пушкари, на фронте с сентября 1941 г.

ТОЛКАЧЕВ Александр Яковлевич, род. в 1919 г., Рязанская обл., Чапаевский р-н, с. Поздное, на фронте с 1941 г., рядовой.

ТОЛКАЧЕВ Василий Федорович, род. в 1921 г., Рязанская обл., Михайловский р-н, Новопанский с/с, на фронте с апреля 1941 г.

ТОЛКАЧЕВ Иван Филиппович, род. в 1898 г., Рязанская обл., Михайловский р-н, на фронте с июня 1941 г., гв. рядовой, автоматчик, ранен. Награжден медалью «За боевые заслуги».

ТОЛМАЧЕВ Александр Васильевич, род. в 1923 г., Рязанская обл., Михайловский р-н, с. Зайчино, на фронте с октября 1941 г.

ТОЛМАЧЕВ Александр Пиманович, род. в 1924 г., Рязанская обл., Михайловский р-н, с. Зайчино, на фронте с августа 1942 г.

ТОЛМАЧЕВ Василий Степанович, род. в 1899 г., Рязанская обл., Михайловский р-н, с. Зайчино, на фронте с сентября 1941 г.

ТОЛМАЧЕВ Николай Васильевич, род. в 1920 г., Рязанская обл., Михайловский р-н, с. Зайчино. В Красную Армию призван в ноябре 1940 г.

ТОЛУБАЕВ Алексей Иванович, род. в 1921 г., Рязанская обл., Михайловский р-н, Новопанский с/с. В Красную Армию призван в апреле 1940 г.

ТОЛУБАЕВ Алексей Николаевич, род. в 1927 г., Рязанская обл., Михайловский р-н, Новопанский с/с, на фронте с ноября 1944 г.

ТОЛУБАЕВ Виктор Иванович, род. в 1927 г., Рязанская обл., Михайловский р-н, Новопанский с/с, на фронте с ноября 1944 г.

ТОЛУБАЕВ Владимир Иванович, род. в 1926 г., Рязанская обл., Михайловский р-н, Новопанский с/с, на фронте с июня 1944 года, гв. сержант, санитар. Награжден медалью «За отвагу».

ТОЛУБАЕВ Иван Никитович, род. в 1909 г., Рязанская обл., Михайловский р-н, на фронте с ноября 1941 г., гв. рядовой, сапожник, 47 гв. сд, Западный, Юго-Западный, 3-й Украинский, 1-й Белорусский фронты. Награжден медалью «За боевые заслуги».

ТОЛУБАЕВ Николай Михайлович, род. в 1927 г., Рязанская обл., Михайловский р-н, Новопанский с/с, на фронте с ноября 1944 г.

ТОЛУБАЕВ Николай Николаевич, род. в 1926 г., Рязанская обл., Михайловский р-н, Новопанский с/с, на фронте с ноября 1942 г.

ТОЛУБАЕВ Николай Никитович, род. в 1904 г., Рязанская обл., Михайловский р-н, на фронте с 1941 г., ефрейтор, кладовщик полевого склада № 2966, 1-й Украинский фронт, ранен. Награжден медалью «За боевые заслуги».

ТОЛЯНОВ Николай Павлович, род. в 1921 г., Рязанская обл., Михайловский р-н, Слободской с/с. В Красную Армию призван в сентябре 1940 г.

ТОМИЛИН Николай Иванович, род. в 1918 г., Рязанская обл., Михайловский р-н, Красновский с/с, на фронте с апреля 1942 г.

ТОМИЛИН Николай Павлович, род. в 1908 г., Рязанская обл., Михайловский р-н, Красновский с/с, на фронте с апреля 1942 г.

ТОРБИН Иван Афанасьевич, род. в 1907 г., Рязанская обл., Михайловский р-н, Еринский с/с, на фронте с июня 1941 г.

ТОРГАШОВ Алексей Петрович, род. в 1922 г., Рязанская обл., г. Михайлов, на фронте с июня 1941 г.

ТОРГАШОВ Валерий Петрович, род. в 1927 г., Рязанская обл., г. Михайлов, на фронте с ноября 1944 г.

ТОРИН Михаил Михайлович, род. в 1921 г., Рязанская обл., Михайловский р-н, Октябрьский п/с, на фронте с 1941 г., рядовой.

ТОРИН Тихон Михайлович, род. в 1925 г., Рязанская обл., Михайловский р-н, с. Маково, на фронте с января 1943 г.

ТОРИНА Любовь Карповна, род. 25.10.1924 г., Рязанская обл., Михайловский р-н, Октябрьский п/с, медсестра, ЭГ № 36, ранена. Награждена орденом Отечественной войны II степени, медалями «За отвагу», «За победу над Германией в Великой Отечественной войне 1941–1945 гг.».

ТОРЧКОВ Алексей Никифорович, род. в 1895 г., Тульская обл., Дугинский р-н, д. Ковтомаровка, на фронте с марта 1944 г.

ТОЯНОВ Александр Андреевич, род. в 1923 г., Рязанская обл., Михайловский р-н, Слободской с/с, на фронте с 1942 г., рядовой.

ТРАВКИН Александр Петрович, род. в 1926 г., Рязанская обл., Михайловский р-н, Горностаевский с/с, на фронте с ноября 1943 г.

ТРАВКИН Алексей Иванович, род. в 1919 г., Рязанская обл., Михайловский р-н, Горностаевский с/с, на фронте с 1941 г.

ТРАВКИН Василий Филиппович, род. в 1924 г., Рязанская обл., Михайловский р-н, Горностаевский с/с, на фронте с августа 1942 г.

ТРАВКИН Николай Петрович, род. 25.12.1923 г., Рязанская обл., Михайловский р-н, Горностаевский с/с, на фронте с декабря 1941 г., рядовой, телефонист, 684 ап, 233 сд, Донской, Степной фронты. Участвовал в Сталинградской битве, в сражениях за город Харьков, в битве на Курской дуге. Награжден орденом Отечественной войны II степени, медалями «За отвагу», «За оборону Сталинграда», «За победу над Германией в Великой Отечественной войне 1941–1945 гг.». Демобилизован в марте 1947 г.

ТРАВКИН Филимон Семенович, род. в 1898 г., Рязанская обл., Михайловский р-н, Горностаевский с/с, на фронте с октября 1941 г.

ТРЕГУБКИН Алексей Иванович, род. в 1926 г., Рязанская обл., Михайловский р-н, Старопашенский с/с, на фронте с ноября 1942 г.

ТРЕГУБКИН Иван Алек., род. в 1902 г., Рязанская обл., Михайловский р-н, Старопашенский с/с, на фронте с октября 1941 г.

ТРЕГУБКИН Михаил Алексеевич, род. в 1899 г., Рязанская обл., Михайловский р-н, Октябрьский п/с, на фронте с июля 1941 г.

ТРЕМБАЧ Степан Яковлевич, род. в 1926 г., Рязанская обл., г. Михайлов.

ТРЕНИН Александр Иванович, род. в 1893 г., Рязанская обл., г. Михайлов, на фронте с января 1943 г.

ТРЕТЬЯКОВ Иван Федорович, род. в 1893 г., Рязанская обл., Михайловский р-н, на фронте с июля 1943 г.

ТРЕЩАЛИН Алексей Михайлович, род. в 1920 г., Рязанская обл., Михайловский р-н, п. Октябрьский. В Красную Армию призван в сентябре 1940 г., на фронте с 1941 г., гв. сержант тех. службы, авиамоторист. Награжден орденом Отечествнной войны II степени, медалью «За боевые заслуги».

ТРЕЩАЛИН Василий Семенович, род. в 1898 г., Рязанская обл., Михайловский р-н, д. Серебрянь, на фронте с октября 1941 года, рядовой, повозочный, 59-я отдельная гужевая транспортная рота. Награжден медалью «За боевые заслуги».

ТРЕЩАЛИН Илья Васильевич, род. в 1896 г., Рязанская обл.,

Михайловский р-н, д. Серебрянь. Участник Гражданской войны в составе 111-го Астраханского полка. На фронтах Великой Отечественной войны с октября 1941 г., гв. ст. сержант, 176 зсп, дважды тяжело ранен, контужен. Награжден орденом Красной Звезды.

ТРЕЩАЛИН Николай Дмитриевич, род. в 1924 г., Рязанская обл., Михайловский р-н, д. Серебрянь, на фронте с сентября 1942 г., войска НКВД.

ТРЕЩАЛИН Николай Федорович, род. в 1926 г., Рязанская обл., Михайловский р-н, д. Ново-Николаевка, на фронте с ноября 1943 г.

ТРЕЩАЛИН Павел Семенович, род. в 1906 г., Рязанская обл., Михайловский р-н, д. Серебрянь, на фронте с февраля 1942 г.

ТРЕЩАЛИН Петр Михайлович, род. в 1905 г., Рязанская обл., Михайловский р-н, д. Серебрянь, на фронте с августа 1941 г., рядовой, стрелок, 427 сп, 192 сд, 3-й Белорусский фронт, тяжело ранен. Участвовал в освобождении Литвы. Награжден орденом Славы III степени, медалью «За победу над Германией в Великой Отечественной войне 1941–1945 гг.».

ТРЕЩАЛИН Сергей Васильевич, род. в 1895 г., Рязанская обл., Михайловский р-н, на фронте с декабря 1942 г., рядовой, ст. конюх подвижного полевого банного отряда № 440. Награжден медалью «За боевые заслуги».

ТРЕЩАЛИН Федор Васильевич, род. в 1907 г., Рязанская обл., Октябрьский р-н, д. Серебрянь, на фронте с июня 1941 г., лейтенант, ком. взвода связи, 923 сп, 251 сд, 20А, Калининский фронт, тяжело ранен, контужен. Награжден медалью «За боевые заслуги». После войны работал заведующим складом районного потребительского союза.

ТРЕЩАЛКИН Сергей Михайлович, род. в 1914 г., Рязанская обл., Михайловский р-н, Октябрьский п/с, на фронте с 1941 г., рядовой.

ТРИНОВ Александр Андреевич (Андрианович), род. в 1907 г., Рязанская обл., Михайловский р-н, на фронте с августа 1941 г., старшина, 414 сп, 46 сд. Ленинградский фронт, тяжело ранен. Награжден орденом Красной Звезды. После войны работал заведующим столовой цементного завода «Спартак».

ТРИФАНОВ Василий Иванович, род. в 1907 г., Рязанская обл., Михайловский р-н, д. Ново-Николаевка, на фронте с октября 1941 г.

ТРИФАНОВ Михаил Игнатович, род. в 1904 г., Рязанская обл., Михайловский р-н, Завидовский с/с, на фронте с октября 1941 г., рядовой.

ТРИФОНОВ Алексей Иванович, род. в 1923 г., Рязанская обл., Михайловский р-н, Фрунзенский с/с, на фронте с мая 1942 г.

ТРИФОНОВ Алексей Андреевич, род. в 1907 г., Рязанская обл., Михайловский р-н, Еринский с/с, на фронте с сентября 1942 г.

ТРИФОНОВ Николай Алексеевич, род. в 1917 г., Рязанская обл., Михайловский р-н, Октябрьский п/с, на фронте с августа 1944 г.

ТРИФОНОВ Николай Алексеевич, род. 28.10.1926 г., Рязанская обл., Михайловский р-н, д. Ерино, на фронте с марта 1944 года, минер. Участвовал в ос-

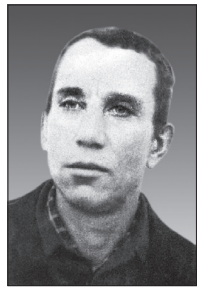

вобождении Польши, взятии Берлина. После войны работал на цементном заводе «Спартак», п. Октябрьский.

ТРИФОНОВА Мария Васильевна, род. в 1922 г., Рязанская обл., Михайловский р-н, Октябрьский п/с, на фронте с августа 1942 г., ст. сержант, 732 зап. Демобилизована в мае 1945 г.

ТРИШИН Алексей Григорьевич, род. в 1925 г., Рязанская обл., Михайловский р-н, Виленский с/с, на фронте с января 1943 г.

ТРИШИН Алексей Яковлевич, род. в 1927 г., Рязанская обл., Михайловский р-н, с. Виленка, на фронте с ноября 1944 г.

ТРИШИН Василий Васильевич, род. в 1897 г., Рязанская обл., Михайловский р-н, Виленский с/с, на фронте с октября 1941 г.

ТРИШИН Василий Кузьмич, род. в 1920 г., Рязанская обл., Михайловский р-н, с. Аннино. В Красную Армию призван в апреле 1940 г.

ТРИШИН Григорий Иванович, род. в 1908 г., Рязанская обл., Октябрьский р-н, Виленский с/с, на фронте с августа 1941 г., сержант, ком. отд., 282 сд, Калининский фронт, дважды тяжело ранен. Награжден орденом Красной Звезды, медалью «За победу над Германией в Великой Отечественной войне 1941–1945 гг.». Демобилизован в январе 1944 г. по ранению.

ТРИШИН Дмитрий Иванович, род. в 1918 г., Рязанская обл.,

Михайловский р-н, Виленский с/с, на фронте с августа 1941 г.

ТРИШИН Иван Иванович, род. в 1916 г., Рязанская обл., Михайловский р-н, Виленский с/с, на фронте с января 1942 г., рядовой, стрелок, 1051 сп, 327 сд, 2-й Белорусский фронт, ранен. Награжден медалями «За боевые заслуги», «За победу над Германией в Великой Отечественной войне 1941–1945 гг.».

ТРИШИН Михаил Иванович, род. в 1912 г., Рязанская обл., Михайловский р-н, Виленский с/с, на фронте с ноября 1942 г.

ТРИШИН Петр Иванович, род. в 1911 г., Рязанская обл., Михайловский р-н, Виленский с/с, на фронте с октября 1941 г.

ТРИШИН Семен Васильевич, род. в 1910 г., Рязанская обл., Михайловский р-н, д. Желватовка, на фронте с октября 1941 г.

ТРОФИМОВ Алексей Васильевич, род. в 1924 г., Рязанская обл., Михайловский р-н, д. Иваньково, на фронте с 1942 г., рядовой.

ТРОФИМОВ Алексей Прокофьевич, род. в 1926 г., Рязанская обл., Михайловский р-н, д. Желватовка, на фронте с апреля 1944 г.

ТРОФИМОВ Алексей Сергеевич, род. в 1903 г., Рязанская обл., Михайловский р-н, Еринский с/с, на фронте с мая 1942 г.

ТРОФИМОВ Анатолий Иванович, род. в 1924 г., Рязанская обл., Михайловский р-н, Помозовский с/с, на фронте с 1942 г., рядовой.

ТРОФИМОВ Василий Федорович, род. в 1921 г., Рязанская обл., Михайловский р-н. В Красную Армию призван в 1940 г., на фронте с 1941 г., ст. лейтенант, ком. отделения артвзвода. Участник войны с Японией. Награжден медалью «За отвагу».

ТРОФИМОВ Виктор Прокофьевич, род. в 1924 г., Рязанская обл., Михайловский р-н, Октябрьский п/с, на фронте с августа 1942 г., 240-й полк НКВД.

ТРОФИМОВ Владимир Петрович, род. 26.07.1912 г., Рязанская обл., Чапаевский р-н, с. Новое Киркино, на фронте с сентября 1942 года, лейтенант, ком. взвода управления, Калининский, 2-й Украинский фронты, ранен. Награжден медалями «За отвагу», «За победу над Германией в Великой Отечественной войне 1941–1945 гг.». Демобилизован в сентябре 1945 г. После войны работал председателем колхоза «Труд», с. Киркино.

ТРОФИМОВ Дмитрий Ильич, род. в 1911 г., Рязанская обл., Михайловский р-н, Жмуровский с/с, на фронте с 1941 г., рядовой.

ТРОФИМОВ Иван Алексеевич, род. в 1916 г., Рязанская обл., Михайловский р-н. В Красную Армию призван в октябре 1937 года, на фронте с 1941 г., старшина, 934 сп, 256 сд, Карело-Финский, Волховский, Ленинградский фронты, множественные тяжелые ранения. Награжден орденом Красной Звезды, медалями «За оборону Ленинграда», «За победу над Германией в Великой Отечественной войне 1941–1945 гг.».

ТРОФИМОВ Михаил Иванович, род. в 1914 г., Рязанская обл., Михайловский р-н, на фронте с сентября 1941 г., сержант, ком. отд., 1066 сп, 281 сд, Волховский фронт, тяжело ранен. Награжден орденом Отечественной войны II степени.

ТРОФИМОВ Михаил Игнатьевич, род. в 1904 г., Рязанская обл., Михайловский р-н, на фронте с 1941 г., ефрейтор, орудийный номер, 186 сд, ранен. Награжден медалью «За отвагу».

ТРОФИМОВ Николай Михайлович, род. в 1925 г., Рязанская обл., Михайловский с/с, д. Завидовка, на фронте с декабря 1942 г.

ТРОФИМОВ Прокопий Яковлевич, род. в 1902 г., Рязанская обл., Михайловский р-н, Октябрьский с/с, на фронте с сентября 1941 г.

ТРОФИМОВ Трофим Ефимович, род. в 1910 г., Рязанская обл., Михайловский р-н, д. Завидовка, на фронте с июня 1941 г., ефрейтор, телефонист, 322 ап, 117 сд, 1-й Белорусский фронт, множественные тяжелые ранения. Награжден орденами Красной Звезды, Славы III степени.

ТРОФИМОВ Федор Павлович, род. в 1898 г., Рязанская обл., Михайловский р-н, д. Помозово, на фронте с июня 1942 г., рядовой.

ТРОФИМОВ Федор Петрович, род. в 1898 г., Рязанская обл., Михайловский р-н, на фронте с октября 1941 г., рядовой.

ТРОФИМОВА Татьяна Петровна, род. 25.12.1921 г., Рязанская обл., Михайловский р-н, д. Подобреево, на фронте с сентября 1942 года, лейтенант мед. службы, фельдшер, Западный фронт. Награждена орденом Отечествен-

ной войны II степени. После войны работала фельдшером, медсестрой в г. Ногинске Московской обл.

ТРОЯНОВ Павел Григорьевич, род. в 1897 г., Рязанская обл., Михайловский р-н, с. Глинки, на фронте с января 1942 г.

ТРУБИЦЫН Виктор Владимирович, род. в 1900 г., Рязанская обл., Михайловский р-н, Каморинский с/с, на фронте с августа 1942 г., 31 сб.

ТРУЛОВ Николай Александрович, род. в 1920 г., Рязанская обл., Михайловский р-н, Щетининский с/с. В Красную Армию призван в октябре 1940 г.

ТРУНДАЕВ Алексей Васильевич, род. в 1924 г., Рязанская обл., Михайловский р-н, на фронте с августа 1942 г., рядовой, наводчик, 1-й Украинский фронт, дважды тяжело ранен. Награжден орденом Отечественной войны I степени, медалью «За боевые заслуги».

ТРУНДАЕВ Алексей Михайлович, род. в 1918 г., Рязанская обл., Михайловский р-н, Козловский с/с. В Красную Армию призван в 1939 г., на фронте с 1941 г., ефрейтор, старший телефонист. Награжден медалью «За отвагу».

ТРУНДАЕВ Иван Михайлович, род. в 1908 г., Рязанская обл., Михайловский р-н, Козловский с/с, на фронте с сентября 1941 г.

ТРУНДАЕВ Иван Филиппович, род. в 1904 г., Рязанская обл., Михайловский р-н, Виленский с/с, на фронте с августа 1941 г.

ТРУНДАЕВ Михаил Филиппович, род. в 1910 г., Рязанская обл., Октябрьский р-н, Виленский с/с, на фронте с июня 1941 г.

ТРУНДАЕВ Николай Васильевич, род. в 1918 г., Рязанская обл., Октябрьский р-н, Виленский с/с, на фронте с июня 1941 г., рядовой, в/ч 9863.

ТРУНДАЕВ Николай Тимофеевич, род. 28.02.1918 г., Рязанская обл., Михайловский р-н, с. Виленка, партизанский спецотряд, 6-й отдельный батальон войск НКВД.

ТРУНДАЕВ Семен Евдокимович, род. в 1896 г., Рязанская обл., Михайловский р-н, д. Карандеевка, на фронте с октября 1941 г.

ТРУНДАЕВ Сергей Семенович, род. в 1922 г., Рязанская обл., Михайловский р-н, д. Карандеевка, на фронте с октября 1941 г.

ТРУНИН Михаил Павлович, род. в 1919 г., Рязанская обл., Чапаевский р-н, Волшутский с/с, на фронте с 1941 г.

ТРУСОВ Алексей Андреевич, род. в 1927 г., Рязанская обл., Михайловский р-н, с. Рачатники, на фронте с ноября 1944 г.

ТРУСОВ Алексей Николаевич,

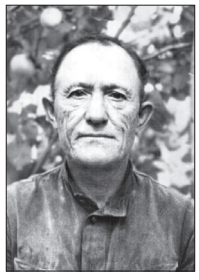

род. в 1904 г., Рязанская обл., Михайловский р-н, с. Рачатники, на фронте с октября 1941 года, стрелок, ранен. После войны работал в колхозе им. Суворова. Умер 25.12.1963 г. Похоронен в с. Рачатники.

ТРУСОВ Василий Григорьевич, род. в 1922 г., Рязанская обл., Михайловский р-н, с. Рачатники, на фронте с октября 1941 г.

ТРУСОВ Василий Иванович, род. в 1914 г., Рязанская обл., Михайловский р-н. В Красную Армию призван в сентябре 1936 года, на фронте с июня 1941 г., ст. сержант, ком. отд. связи. Награжден орденом Красной Звезды, медалями «За боевые заслуги», «За отвагу».

ТРУСОВ Василий Николаевич, род. в 1912 г., Рязанская обл., Михайловский р-н, с. Рачатники, на фронте с января 1942 г.

ТРУСОВ Григорий Андреевич, род. в 1898 г., Рязанская обл., Михайловский р-н, с. Рачатники, на фронте с июня 1942 г.

ТРУСОВ Иван Гаврилович, род. в 1919 г., Рязанская обл., Захаровский р-н, Жокинский с/с, на фронте с 1941 г.

ТРУСОВ Иван Николаевич, род. в 1925 г., Рязанская обл., Михайловский р-н, с. Рачатники, на фронте с января 1943 г.

ТРУСОВ Иван Тимофеевич, род. в 1924 г., Рязанская обл., Михайловский р-н, сл. Самодуровка, на фронте с августа 1942 г.

ТРУСОВ Николай Дмитриевич, род. в 1909 г., Рязанская обл., Октябрьский р-н, сл. Самодуровка, на фронте с июня 1941 г.

ТРУСОВ Николай Николаевич, род. в 1923 г., Рязанская обл., Михайловский р-н, с. Рачатники, на фронте с октября 1941 г.

ТРУСОВ Николай Степанович, род. в 1913 г., Рязанская обл., Михайловский р-н, Виленский с/с. В Красную Армию призван в 1939 г., на фронте с июля 1941 года, старшина, 125-й арм. ветлазарет, Западный, 2-й Прибалтийский фронты, тяжело ранен. Награжден медалями «За оборону Москвы», «За отвагу».

ТРУСОВ Николай Тимофеевич, род. в 1921 г., Рязанская

обл., Михайловский р-н, сл. Самодуровка. В Красную Армию призван в феврале 1940 г., в/ч № 7704.

ТРУСОВ Николай Тимофеевич, род. в 1926 г., Рязанская обл., Михайловский р-н, сл. Самодуровка, на фронте с апреля 1944 г.

ТРУСОВ Петр Иванович, род. в 1919 г., Рязанская обл., Михайловский р-н, с. Рачатники. В Красную Армию призван в октябре 1939 г., на фронте с 1941 г., ефрейтор, плотник-мостовик, Юго-Западный, 2-й Белорусский фронты. Награжден медалями «За оборону Москвы», «За боевые заслуги».

ТРУСОВ Тимофей Иванович, род. в 1895 г., Рязанская обл., Михайловский р-н, Горностаевский с/с, на фронте с июля 1942 г.

ТРУСОВ Федор Петрович, род. в 1911 г., Рязанская обл., Михайловский р-н, Виленский с/с, на фронте с марта 1942 г.

ТРУХАЧЕВ Николай Иванович, род. в 1918 г., Рязанская обл., г. Михайлов. Демобилизован в июне 1946 г.

ТРУШИН Александр Васильевич, род. в 1920 г., Рязанская обл., Михайловский р-н.

ТРУШИН Анатолий Лаврентьевич, род. в 1923 г., Рязанская обл., Михайловский р-н, на фронте с 1941 г., мл. лейтенант, ком. взвода, 65 тбр, Калининский фронт, ранен. Награжден орденом Красной Звезды, медалями «За боевые заслуги», «За отвагу».

ТРУШИН Владимир Дмитриевич, род. в 1927 г., Рязанская обл., Михайловский р-н, д. Свистово, на фронте с ноября 1944 г.

ТРУШИН Дмитрий Зиновьевич, род. в 1901 г., Рязанская обл., Михайловский р-н, д. Свистово, на фронте с октября 1941 г.

ТРУШИН Михаил Иванович, род. в 1912 г., Рязанская обл., Михайловский р-н, Виленский с/с, на фронте с октября 1942 г.

ТРУШИН Михаил Николаевич, род. в 1924 г., Рязанская обл., Михайловский р-н, д. Марьино, на фронте с августа 1942 г.

ТРУШИН Николай Иванович, род. в 1909 г., Рязанская обл., Михайловский р-н, с. Стрелецкие Выселки, на фронте с июля 1941 г.

ТРУШИН Петр Владимирович, род. в 1927 г., Рязанская обл., Михайловский р-н, д. Свистово, на фронте с ноября 1942 г.

ТРУШИН Петр Владимирович, род. в 1926 г., Рязанская обл., Михайловский р-н, на фронте с ноября 1943 г., гв. ефрейтор, телефонист, 48 гв. сп, 17 гв. сд, 3-й Белорусский фронт, ранен. Награжден медалями «За отвагу», «За боевые заслуги».

ТРУШКИН Алексей Васильевич, род. в 1918 г., Рязанская обл., Михайловский р-н. В Красную Армию призван в октябре 1938 года, на фронте с 1941 г., гв. ст. лейтенант, ком. взвода, Северо-Западный, Сталинградский, Юго-Западный, 1-й Прибалтийский фронты. Награжден двумя орденами Отечественной войны I и II степени, медалями «За боевые заслуги», «За оборону Сталинграда».

ТРУШКИН Василий Дмитриевич, род. в 1925 г., Рязанская обл., Михайловский р-н, Голдинский с/с, на фронте с 1944 г.

ТРУШКИН Иван Михайлович, род. в 1916 г., Рязанская обл., Михайловский р-н, Печерниковский с/с, на фронте с октября 1941 г.

ТРУШКИН Михаил Васильевич, род. в 1899 г., Рязанская обл., Михайловский р-н, на фронте с 1941 г., рядовой.

ТРУШКИН Сергей Гаврилович, род. в 1907 г., Рязанская обл., Михайловский р-н, с. Маково, на фронте с июля 1941 г., рядовой. Награжден медалью «За боевые заслуги».

ТРУШКИН Сергей Петрович, род. в 1926 г., Рязанская обл., Михайловский р-н, д. Телятники, на фронте с 1944 г., рядовой.

ТРУШКИН Федор Петрович, род. в 1900 г., Рязанская обл., Михайловский р-н, с. Лужки, на фронте с октября 1941 г., мл. лейтенант, 375 сд, 2-й Украинский, Сталинградский, Донской фронты. Награжден орденом Красной Звезды.

ТРЫКИН Иван Федорович, род. в 1899 г., Рязанская обл., Михайловский р-н, Новопанский с/с, на фронте с июля 1942 г.

ТРЫКИНА Прасковья Сергеевна, род. в 1914 г., Рязанская обл., Михайловский р-н, с. Печерниковские Выселки, на фронте с августа 1943 г., рядовой.

ТРЫНДИКОВ Борис Акимович, род. в 1912 г., Рязанская обл., Захаровский р-н, на фронте с февраля 1942 г. Награжден орденом Отечественной войны II степени.

ТУБАЕВ Тимофей Митрофанович, род. в 1903 г., Рязанская обл., Михайловский р-н, Октябрьский п/с, на фронте с мая 1942 г.

ТУГУЗОВ Николай Иванович, род. в 1922 г., Рязанская обл., г. Михайлов, на фронте с августа 1941 г., ст. лейтенант, ком. взвода, Западный, Белорусский, 2-й и 3-й Прибалтийские фронты, ранен. Награжден орденами Отечественной войны I и II степени, Красной Звезды.

ТУЗИН Никита Ефимович, род. в 1909 г., Рязанская обл., Михайловский р-н, Поярковский с/с, на фронте с июня 1941 г.

ТУЗОВ Антон Евдокимович, род. в 1903 г., Рязанская обл., Михайловский р-н, Поярковский с/с, на фронте с мая 1942 г.

ТУЛАКОВ Алексей Иванович, род. в 1919 г., Рязанская обл., Михайловский р-н, Фирюлевский с/с, на фронте с апреля 1942 г.

ТУЛУБАЕВ Алексей Иванович, род. в 1922 г., Рязанская обл., Михайловский р-н, Новопанский с/с, на фронте с марта 1944 года.

ТУЛУБАЕВ Иван Никитович, род. в 1909 г., Рязанская обл., Михайловский р-н, Новопанский с/с, на фронте с октября 1941 г., рядовой.

ТУЛУБАЕВ Иван Федорович, род. в 1904 г., Рязанская обл., Михайловский р-н, Новопанский с/с, на фронте с октября 1941 г., рядовой.

ТУЛУПАЕВ Михаил Николаевич, род. в 1901 г., Рязанская обл., Михайловский р-н, с. Новопанское, на фронте с августа 1941 г., рядовой.

ТУЛУПОВ Анатолий Васильевич, род. в 1924 г., Рязанская обл., Михайловский р-н, на фронте с 1941 г., лейтенант, ком. стрелкового взвода, 143 сп, 48 сд, Воронежский фронт, тяжело ранен. Награжден орденамиОтечественной войны I и II степени. После войны работал учителем военной подготовки в средней школе с. Стрелецкие Выселки.

ТУЛУПОВ Василий Афанасьевич, род. в 1892 г., Рязанская обл., Октябрьский р-н, Помозовский с/с, на фронте с сентября 1942 г.

ТУЛУПОВ Иосиф Андреевич, род. в 1911 г., Рязанская обл., Михайловский р-н, Помозовский с/с, на фронте с июля 1941 г.

ТУЛУПОВ Максим Андреевич, род. в 1913 г., Рязанская обл., Михайловский р-н, Помозовский с/с, на фронте с июля 1941 г.

ТУЛУПОВ Николай Васильевич, род. в 1926 г., Рязанская обл., Михайловский р-н, с. Помозово, на фронте с ноября 1943 г.

ТУЛУПОВ Федор Григорьевич, род. в 1901 г., Рязанская обл., Михайловский р-н, Помозовский с/с, на фронте с октября 1941 г.

ТУЛЬКОВ Иван Анисимович, род. в 1889 г., Рязанская обл., Михайловский р-н, Фирюлевский с/с, на фронте с июня 1943 г.

ТУЛЮПА Анна Семеновна, род. в 1925 г., Рязанская обл., Ермишинский р-н, с. Окалево, на фронте с 1942 года, 1-я женская добровольческая бригада, 1-й отдел НКВД. Участвовала в обороне Москвы, битве под Курском. Участница войны с Японией. Демобилизована в декабре 1945 г. Награждена орденом Отечественной войны II степени, медалями «За победу над Германией в Великой Отечественной войне 1941–1945 гг.», «За победу над Японией». После войны работала в штабе, г. Хабаровск.

ТУЛЮПА Яков Григорьевич, род. в 1920 г., Амурская обл., Ромненский р-н, с. Ромны, рядовой.

ТУЛЯКОВ Алексей Антонович, род. в 1898 г., Рязанская обл., Михайловский р-н, Красновский с/с, на фронте с октября 1941 г.

ТУЛЯКОВ Василий Иванович, род. в 1919 г., Рязанская обл., Михайловский р-н, Фирюлевский с/с. В Красную Армию призван в октябре 1938 г., на фронте с 1941 г., старшина, ком. отделения связи. Награжден орденами Славы III степени, Отечественной войны I и II степени, Красной Звезды, двумя медалями «За отвагу», медалью «За боевые заслуги».

ТУЛЯКОВ Ефим Ефимович, род. в 1888 г., Рязанская обл., Михайловский р-н, Фирюлевский с/с, на фронте с июня 1943 г.

ТУЛЯКОВ Иван Анисимович, род. в 1889 г., Рязанская обл., Михайловский р-н, Фирюлевский с/с, на фронте с июня 1943 г.

ТУЛЯКОВ Михаил Алексеевич, род. в 1923 г., Рязанская обл., Михайловский р-н, на фронте с декабря 1941 г., гв. ефрейтор, разведчик. Награжден орденом Отечественной войны II степени, медалью «За отвагу».

ТУЛЯКОВ Николай Алексеевич, род. в 1926 г., Рязанская обл., Михайловский р-н, Фирюлевский с/с, на фронте с октября 1942 г.

ТУЛЯКОВ Сергей Федорович, род. в 1926 г., Рязанская обл., Михайловский р-н, Фирюлевский с/с, на фронте с ноября 1943 г., гв. мл. сержант, ком. отделения, 2-й

Белорусский фронт. Награжден орденом Красной Звезды, медалью «За отвагу».

ТУЛЯНКИН Василий Степанович, род. в 1922 г., Рязанская обл., Михайловский р-н, на фронте с 1941 г., гв. сержант, ст. авиамеханик, Северо-Западный, 1-й Белорусский фронты. Награжден орденом Красной Звезды, медалью «За боевые заслуги».

ТУЛЯНКИН Василий Ильич, род. в 1902 г., Рязанская обл., Михайловский р-н, Ижеславльский с/с, на фронте с декабря 1944 г.

ТУЛЯНКИН Василий Козьмич, род. в 1902 г., Рязанская обл., Михайловский р-н, Рачатниковский с/с, на фронте с сентября 1941 г.

ТУЛЯНКИН Василий Степанович, род. в 1922 г., Рязанская обл., Михайловский р-н, Ижеславльский с/с, на фронте с января 1941 г.

ТУЛЯНКИН Иван Захарович, род. в 1904 г., Рязанская обл., Михайловский р-н, Ижеславльский с/с, на фронте с октября 1941 г.

ТУЛЯНКИН Михаил Захарович, род. в 1907 г., Рязанская обл., Михайловский р-н, Ижеславльский с/с, на фронте с июля 1941 г.

ТУЛЯНКИН Михаил Кузьмич,

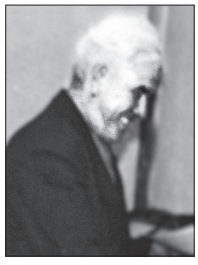

род. в 1923 г., Рязанская обл., Михайловский р-н, с. Ижеславль, на фронте с декабря 1941 г., рядовой, 62-й заград. отряд, 250 сд, Калининский фронт, тяжело ранен. Участвовал в обороне Москвы. Награжден медалью «За отвагу». Демобилизован в 1943 г. по ранению.

ТУЛЯНКИН Федор Васильевич, род. в 1905 г., Рязанская обл., Михайловский р-н, Ижеславльский с/с, на фронте с июня 1941 года, рядовой, 1033 сп, 80 сд, Западный фронт, тяжело ранен на реке Десна. Награжден медалью «За боевые заслуги».

ТУЛЯШКИН Алексей Васильевич, род. в 1913 г., Рязанская обл., Михайловский р-н, Ижеславльский с/с, на фронте с марта 1942 г.

ТУМАКОВ Алексей Дмитриевич, род. в 1919 г., Рязанская обл., Чапаевский р-н, на фронте с 1941 г.

ТУМАНОВ Александр Алексеевич, род. в 1918 г., Рязанская обл., Михайловский р-н. В Красную Армию призван в 1938 г., на фронте с 1941 г., старшина, Западный, Кавказский, Сталинградский, 1-й Украинский фронты, дважды ранен, контужен. Награжден орденами Славы III степени, Красной Звезды, тремя медалями «За отвагу».

ТУМАНОВ Антон Степанович, род. в 1911 г., Рязанская обл., Михайловский р-н, Фирюлевский с/с, на фронте с августа 1941 г.

ТУМАНОВ Дмитрий Васильевич, род. в 1903 г., Рязанская обл., Михайловский р-н, Октябрьский п/с, на фронте с 1941 года, рядовой.

ТУРКИН Иван Андреевич, род. в 1923 г., Рязанская обл., Михайловский р-н, Новопанский с/с, на фронте с 1941 г., ефрейтор, разведчик, 3 осбн, 70 оморсбр. Награжден орденом Красной Звезды, медалями «За боевые заслуги», «За отвагу». Демобилизован в марте 1947 г.

ТУРКИН Карп Иванович, род. в 1908 г., Рязанская обл., Михайловский р-н, Слободской с/с, на фронте с июля 1942 г.

ТУРКИН Михаил Андреевич, род. в 1927 г., Рязанская обл., Михайловский р-н, Новопанский с/с, на фронте с ноября 1944 г.

ТУРЛАТОВ Тимофей Васильевич, род. в 1908 г., Рязанская обл., Михайловский р-н, Каменный Хутор II, на фронте с 1941 г. Награжден медалью «За победу над Германией в Великой Отечественной войне 1941–1945 гг.». После войны работал в совхозе им. Ильича.

ТУРЛАНОВ Сергей Сергеевич, род. в 1911 г., Рязанская обл., Михайловский р-н, на фронте с 1941 г., рядовой.

ТУРЧЕЕВ Михаил Васильевич, род. в 1911 г., Рязанская обл., Михайловский р-н, д. Лубянка, на фронте с ноября 1942 г.

ТУРЧЕНЕВ Евгений Владимирович, род. в 1910 г., Рязанская обл., г. Михайлов, на фронте с июля 1941 г.

ТУРЧЕНЕВ Николай Владимирович, род. в 1913 г., Рязанская обл., г. Михайлов, на фронте с октября 1941 г.

ТУРЧЕНОВ Аркадий Владимирович, род. в 1912 г., Рязанская обл., Михайловский р-н, с. Печерниковские Выселки, на фронте с июля 1941 г.

ТУТУХИН Николай Андреевич, род. в 1921 г., Рязанская обл., Михайловский р-н, д. Ново-Николаевка, на фронте с апреля 1941 г.

ТЮЛОХОВ Владимир Иванович, род. в 1912 г., Рязанская обл., Михайловский р-н, Слободской с/с, на фронте с августа 1941 г.

ТЮМИНОВ Касьян Борисович, род. в 1909 г., Тульская обл., на фронте с апреля 1943 г.

ТЮНЕЕВ Анатолий Дмитриевич, род. в 1925 г., Рязанская обл., Михайловский р-н, на фронте с января 1943 г.

ТЮНЕЕВ Андрей Васильевич, род. в 1894 г., Рязанская обл., г. Михайлов, на фронте с апреля 1942 г.

ТЮНЕЕВ Аркадий Дмитриевич, род. в 1910 г., Рязанская обл., г. Михайлов, на фронте с марта 1942 г., майор, ком. минометной роты, 281 сд, Волховский, Ленинградский, 2-й Белорусский фронты, ранен. Награжден двумя орденами Красной Звезды, орденом Отечественной войны I степени.

Из наградного листа: *«В бою за дер. Егорьевка противник, стремясь задержать продвижение батальона, перешел в контратаку. Тов. Тюнеев, находясь на левом фланге батальона, организовал группу бойцов и отбил четыре контратаки. Лично убил трех немцев, двух взял в плен, которые дали ценные сведения... За проявленные отвагу и мужество в бою представляю лейтенанта Тюнеева к правительственной награде — ордену Красной Звезды. Командир полка подполковник Демешев. Начальник штаба капитан Малаев. 3 марта 1944 г.».*

ТЮНЕЕВ Василий Иванович, род. в 1924 г., Рязанская обл., Михайловский р-н, на фронте с 1942 г., рядовой.

ТЮНЕЕВ Иван Иванович, род. в 1905 г., Рязанская обл., Михайловский р-н, с. Старое Киркино, на фронте с 1943 г., гв. сержант, шофер, 50 гв. сд, тяжело ранен. Участвовал в обороне Сталинграда. Награжден медалями «За боевые заслуги», «За оборону Сталинграда», «За победу над Германией в Великой Отечественной войне 1941–1945 гг.». После войны работал механизатором в совхозе им. Ильича.

ТЮНЕЕВ Михаил Павлович, род. в 1905 г., Рязанская обл., г. Михайлов, на фронте с марта 1942 г.

ТЮНЕЕВ Николай Васильевич, род. в 1902 г., Рязанская обл., Михайловский р-н, Октябрьский п/с, на фронте с июня 1942 г.

ТЮНЕЕВ Николай Сергеевич, род. в 1919 г., Рязанская обл., Чапаевский р-н, д. Киркино, на фронте с 1941 г., рядовой.

ТЮНЯЕВ Алексей Андреевич, род. в 1925 г., Рязанская обл., г. Михайлов, на фронте с декабря 1942 г.

ТЮНЯЕВ Павел Петрович, род. в 1925 г., Рязанская обл., г. Михайлов, на фронте с декабря 1942 года.

ТЮРИН Василий Алексеевич, род. в 1923 г., Рязанская обл., Михайловский р-н, Октябрьский п/с, на фронте с апреля 1942 г.

ТЮРИН Василий Ефимович, род. в 1919 г., Рязанская обл., Захаровский р-н, Захарово-2, на фронте с 1941 г.

ТЮРИН Василий Иванович,

род. в 1925 г., Рязанская обл., Михайловский р-н, д. Конуры, на фронте с 1943 года, мл. сержант, нач. поста батареи звуковой разведки, Ленинградский, 1-й Прибалтийский фронты, ранен. Награжден орденами Отечественной войны I степени, Красной Звезды, медалями «За отвагу», «За победу над Германией в Великой Отечественной войне 1941–1945 гг.». Демобилизован в декабре 1948 года.

ТЮРИН Иван Сергеевич, род. в 1921 г., Рязанская обл., Михайловский р-н, Иваньковский с/с, д. Конуры. Награжден орденом Отечественной войны II степени.

ТЮРИН Петр Ефимович, род.

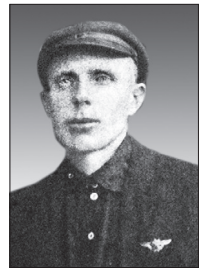

25.03.1897 г., Тульская обл., Горловский р-н, с. Троице-Орловка, на фронте с 1942 года, мл. сержант, наводчик, Ленинградский фронт, ранен. Участвовал в снятии блокады Ленинграда. Награжден медалями «За оборону Ленинграда», «За отвагу», «За боевые заслуги», «За победу над Германией в Великой Отечественной войне 1941–1945 гг.». Демобилизован в июне1945 г. После войны работал на цементном заводе «Спартак», п. Октябрьский.

ТЮРИН Тимофей Матвеевич, род. в 1897 г., Чапаевский р-н, с. Внуково, на фронте с апреля 1944 г.

ТЮРИНА Мария Ивановна, род. в 1919 г., Рязанская обл., г. Михайлов, на фронте с 1941 г.

ТЯПКИН Александр Иванович, род. в 1905 г., Рязанская обл., Михайловский р-н, с. Виленка, на фронте с ноября 1941 г., ефрейтор, стрелок, 331 бао, 3-й Украинский фронт, трижды ранен. Награжден медалями «За боевые заслуги», «За отвагу».

ТЯПКИН Алексей Иванович, род. в 1921 г., Рязанская обл., Михайловский р-н, с. Виленка. В Красную Армию призван в октябре 1940 г., на фронте с 1941 г., гв. ст.

сержант, младший авиатехник, 30 гв. бап. Награжден орденами Красной Звезды, Отечественной войны II степени, медалью «За отвагу».

ТЯПКИН Анатолий Леонтьевич, род. в 1925 г., Рязанская обл., г. Михайлов, на фронте с января 1943 г.

ТЯПКИН Андрей Иванович, род. в 1905 г., Рязанская обл., Михайловский р-н, на фронте с 1941 г., рядовой.

ТЯПКИН Герасим Иванович, род. в 1924 г., Рязанская обл., Михайловский р-н, д. Ново-Николаевка, на фронте с августа 1942 г.

ТЯПКИН Григорий Акимович, род. в 1903 г., Рязанская обл., Михайловский р-н, д. Ново-Николаевка, на фронте с августа 1941 г.

ТЯПКИН Григорий Николаевич, род. в 1910 г., Рязанская обл., Михайловский р-н, Октябрьский п/с, на фронте с августа 1941 г.

ТЯПКИН Дмитрий Николаевич, род. в 1921 г., Рязанская обл., Михайловский р-н, с. Маково. В Красную Армию призван в апреле 1941 г., сержант, огнеметчик, Юго-Западный, Западный фронты, дважды тяжело ранен. Награжден орденом Отечественной войны II степени, медалями «За боевые заслуги», «За победу над Германией в Великой Отечественной войне 1941–1945 гг.».

ТЯПКИН Егор Сергеевич, род. в 1908 г., Рязанская обл., г. Михайлов, на фронте с октября 1941 года, мл. сержант, кузнец, 312 сд, Западный, 2-й Прибалтийский, 1-й Белорусский фронты. Награжден орденом Красной Звезды, медалью «За боевые заслуги».

ТЯПКИН Иван Иванович, род. в 1921 г., Рязанская обл., Михайловский р-н, г. Михайлов. В Красную Армию призван в октябре 1940 г.

ТЯПКИН Иван Леонтьевич, род. в 1922 г., Рязанская обл., Михайловский р-н, Щетининский с/с. В Красную Армию призван в декабре 1940 года, на фронте с 1941 года, мл. лейтенант, ком. отделения, 162 ап, 43 сд, Ленинградский, Волховский фронты. Участник обороны Ленинграда. Награжден орденом Отечественной войны I степени, медалью «За боевые заслуги». После войны работал секретарем райкома комсомола, затем вторым секретарем райкома партии. С 1962 года по 1985 год работал в Рязани – сначала заместителем начальника областного управления сельского хозяйства, затем заместителем председателя областного потребсоюза.

ТЯПКИН Леонтий Иванович, род. в 1895 г., Рязанская обл., Михайловский р-н, Щетининский с/с, на фронте с июня 1942 года, мл. сержант, наводчик орудия. Награжден медалями «За отвагу», «За боевые заслуги».

ТЯПКИН Михаил Семенович, род. в 1895 г., Рязанская обл., Октябрьский р-н, Виленский с/с, на фронте с 1941 г.

ТЯПКИН Николай Иванович, род. в 1913 г., Рязанская обл., Михайловский р-н, Виленский с/с, на фронте с июля 1941 г.

ТЯПКИН Николай Леонидович, род. в 1919 г., Рязанская обл., Михайловский р-н, д. Ново-Николаевка. В Красную Армию призван в октябре 1939 г., 13-й полк НКВД.

ТЯПКИН Николай Тимофеевич, род. в 1923 г., Рязанская обл., Михайловский р-н, д. Ново-Николаевка, на фронте с июля 1942 года, сержант, минер, пом. ком. взвода, 206 осапб, Сталинградский фронт. Награжден медалью «За отвагу».

ТЯПКИН Петр Иванович, род. в 1927 г., Рязанская обл., Михайловский р-н, д. Маковские Выселки, на фронте с декабря 1944 г.

ТЯПКИН Петр Степанович, род. в 1926 г., Рязанская обл., Михайловский р-н, Стрелецко-Высельский с/с, на фронте с декабря 1943 г.

ТЯПКИН Сергей Иванович, род. в 1924 г., Рязанская обл., Михайловский р-н, на фронте с октября 1942 г., рядовой, автоматчик, 6 арм. отд. загранотряд, Сталинградский фронт, трижды тяжело ранен. Участник Сталинградской битвы. Награжден орденом Красной Звезды, медалью «За боевые заслуги».

ТЯПКИН Сергей Тимофеевич, род. в 1914 г., Рязанская обл., Михайловский р-н, Новопанский с/с, на фронте с июля 1941 г.

ТЯПКИН Степан Семенович, род. в 1902 г., Рязанская обл., Октябрьский р-н, д. Ново-Николаевка, на фронте с сентября 1941 г.

ТЯПКИН Тимофей Михайлович, род. в 1893 г., Рязанская обл., Михайловский р-н, с. Виленка, на фронте с марта 1944 г., саперная часть, множественные ранения. Участвовал в освобождении Ленинграда.

ТЯПКИН Федор Филиппович, род. в 1911 г., Рязанская обл., Михайловский р-н, Октябрьский с/с, на фронте с июля 1941 г.

У

УВАРКИН Петр Федорович, род. в 1926 г., Рязанская обл., Михайловский р-н, на фронте с ноября 1943 г., гв. рядовой, стрелок. Награжден медалью «За отвагу».

УВАРКИН Федор Алексеевич, род. в 1899 г., Рязанская обл., Михайловский р-н, д. Локня, на фронте с октября 1941 г.

УВАРОВ Алексей Николаевич, род. в 1907 г., Рязанская обл., Михайловский р-н, Горностаевский с/с, на фронте с июня 1941 года, гв. рядовой, шофер, Западный фронт. Награжден медалью «За отвагу».

УВАРОВ Алексей Николаевич, род. в 1920 г., Рязанская обл., Михайловский р-н. В Красную Армию призван в ноябре 1940 г., на фронте с июня 1941 г., рядовой. Демобилизован в мае 1945 г.

УВАРОВ Василий Алексеевич, род. в 1904 г., Рязанская обл., Михайловский р-н, д. Локня, на фронте с октября 1941 г.

УВАРОВ Иван Иванович, род. в 1913 г., Рязанская обл., Михайловский р-н, Горностаевский с/с, на фронте с октября 1941 г.

УВАРОВ Михаил Николаевич, род. в 1916 г., Рязанская обл., Михайловский р-н, Горностаевский с/с, на фронте с января 1942 г.

УГЛЕНКОВ Петр Александрович, род. в 1923 г., Рязанская обл., Октябрьский р-н, с. Глинки, на фронте с июня 1943 г.

УДАЛОВ Геннадий Николаевич, род. в 1926 г., Рязанская обл., Михайловский р-н, Стрелецко-Высельский с/с, на фронте с ноября 1943 г.

УКОЛОВ Владимир Александрович, род. в 1925 г., Рязанская обл., Михайловский р-н, Щетининский с/с, на фронте с марта 1944 года. Демобилизован в мае 1945 г.

УКОЛОВ Иван Яковлевич, род. в 1909 г., Московская обл., Можайский р-н, д. Горки, на фронте с мая 1943 г. Награжден орденом Отечественной войны I степени.

УЛАНОВ Кузьма Яковлевич, род. в 1900 г., Рязанская обл., Михайловский р-н, с. Хавертово, на фронте с октября 1942 г.

УЛАНОВ Петр Яковлевич, род. в 1895 г., Рязанская обл., Михайловский р-н, с. Хавертово, на фронте с октября 1942 г.

УЛЬРИХ Александр Яковлевич, род. в 1907 г., Рязанская обл., Михайловский р-н, Старопашенский с/с, на фронте с августа 1941 г.

УЛЬРИХ Андрей Яковлевич, род. в 1910 г., Рязанская обл., г. Михайлов, на фронте с октября 1941 года.

УЛЬЯНОВ Иван Павлович, род. в 1911 г., Рязанская обл., Михайловский р-н, Старопашенский с/с, на фронте с октября 1941 г.

УЛЬЯНОВ Михаил Павлович, род. в 1920 г., Рязанская обл., Михайловский р-н, п. цемзавода «Спартак», на фронте с июня 1941 г., рядовой. Демобилизован в мае 1945 г.

УЛЬЯНОВ Николай Павлович, род. в 1925 г., Рязанская обл., Михайловский р-н, Старопашенский с/с, на фронте с декабря 1942 г., гв. рядовой, наводчик миномета, 331 гв. ап, 128 гв. сд, 4-й Украинский фронт. Награжден орденом Красной Звезды, медалями «За боевые заслуги», «За отвагу».

УЛЬЯНОВ Павел Павлович, род. в 1914 г., Рязанская обл., Михайловский р-н, Октябрьский п/с. Участник советско-финляндской войны, на фронтах Великой Отечественной войны с 1941 г., ст. лейтенант, ком. взвода разведки, 8А, Волховский, Ленинградский фронты, ранен, контужен. Награжден орденом Красной Звезды, медалью «За оборону Ленинграда».

УЛЬЯНОВ Петр Павлович, род. в 1922 г., Рязанская обл., Михайловский р-н, Старопашенский с/с, на фронте с октября 1941 г.

УМЕРШКОВ Дмитрий Иванович, род. в 1893 г., Курская обл., Свободинский р-н, Конанашский с/с, на фронте с марта 1944 года, рядовой.

УПАДОВ Михаил Петрович, род. в 1923 г., Рязанская обл., Михайловский р-н, д. Курлышево, на фронте с октября 1941 г.

УРЫВАЕВ Михаил Васильевич, род. в 1901 г., Рязанская обл., Ми-

хайловский р-н, Каморинский с/с, на фронте с августа 1941 г.

УРЮПИН Василий Алексеевич, род. в 1915 г., Рязанская обл., г. Михайлов, на фронте с декабря 1942 г., гв. рядовой, лыжный батальон, 19 гв. вдп, 10 гв. вдд, Северо-Западный, 2-й Прибалтийский фронты, трижды ранен. Награжден медалью «За отвагу».

УРЮПИН Михаил Ильич, род. в 1913 г., Рязанская обл., Михайловский р-н, Маковский с/с, с. Маково, на фронте с июня 1941 года, гв. рядовой, минер. Участник Сталинградской битвы, сражения на Курской дуге. Награжден орденами Отечественной войны II степени, Славы III степени, медалью «За оборону Сталинграда».

УСАНОВ Алексей Дмитриевич,

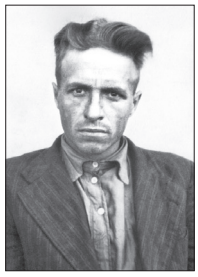

род.19.09.1922 года, Рязанская обл., Михайловский р-н, с. Печерники, на фронте с августа 1941 г., ст. лейтенант, ком. огневого взвода минометчиков, Юго-Западный, Волховский фронты, ранен. Участвовал в прорыве блокады Ленинграда, освобождении Харькова. Награжден орденами Красной Звезды, Отечественной войны I степени, медалью «За победу над Германией в Великой Отечественной войне 1941–1945 гг.». Демобилизован в ноябре 1948 г. После войны работал учителем физкультуры в школе с. Печерники.

УСАНОВ Алексей Николаевич, род. в 1908 г., Рязанская обл., Михайловский р-н, Печерниковский с/с, на фронте с апреля 1942 г.

УСАНОВ Василий Васильевич, род. в 1922 г., Рязанская обл., Михайловский р-н, на фронте с декабря 1941 г., рядовой, Центральный, Смоленский, 1-й Украинский, 1-й Белорусский фронты, дважды ранен. Награжден орденом Красной Звезды.

УСАНОВ Василий Федорович, род. в 1919 г., Рязанская обл., Михайловский р-н, Печерниковский с/с, на фронте с июля 1941 г., рядовой. Демобилизован в мае 1945 г.

УСАНОВ Григорий Васильевич, род. в 1906 г., Рязанская обл., Михайловский р-н, Печерниковский с/с, на фронте с июля 1944 г.

УСАНОВ Егор Алексеевич, род. в 1921 г., Рязанская обл., Михайловский р-н, Печерниковский с/с. В Красную Армию призван в апреле 1941 г., ефрейтор, пулеметчик, 920 сп, 247 сд. Награжден орденом Красной Звезды.

УСАНОВ Иван Алексеевич, род. в 1912 г. , Рязанская обл., Михайловский р-н, Печерниковский с/с, на фронте с июля 1941 г.

УСАНОВ Иван Васильевич, род. в 1914 г., Рязанская обл., Михайловский р-н, Печерниковский с/с, на фронте с июля 1941 г., ст. сержант, наводчик станкового пулемета, 584 сп, Западный фронт, ранен. Награжден медалью «За отвагу».

Участник Парада Победы 24 июня 1945 года на Красной площади в Москве

УСАНОВ Иван Дмитриевич, род. 13.11.1924 г., Рязанская обл., Михайловский р-н, с. Печерники, на фронте с 1941 г., гв. сержант, ком. расчета, 191 гв. сп, 64 гв. сд, Ленинградский фронт, трижды ранен. Участвовал в сражении на Курской дуге, форсировании Днепра, снятии блокады Ленинграда, освобождении Прибалтики. Награжден орденом Отечественной войны II степени, медалями «За боевые заслуги», «За отвагу». После войны работал председателем колхоза имени Суворова.

УСАНОВ Иван Иванович, род. в 1924 г., Рязанская обл., Михайловский р-н, с. Печерники, на фронте с августа 1942 г., старшина, командир расчета, 1197 сп, 360 сд, 1УА, Калининский, 1-й, 2-й Прибалтийские, Ленинградский фронты, ранен. Награжден орденами Отечественной войны I степени, Славы III степени, двумя медалями «За отвагу». Демобилизован в марте 1947 г.

УСАНОВ Иван Федорович, род. в 1915 г., Рязанская обл., Михайловский р-н, гв. сержант, ком. отд. роты ПТР, Западный фронт, дважды ранен. Награжден двумя медалями «За отвагу».

УСАНОВ Михаил Васильевич, род. в 1913 г., Рязанская обл., Михайловский р-н, Печерниковский с/с, на фронте с ноября 1941 г.

УСАНОВ Николай Алексеевич, род. в 1924 г., Рязанская обл., Михайловский р-н, Печерниковский с/с, на фронте с августа 1942 г.

УСАНОВ Николай Федорович, род. в 1923 г., Рязанская обл., Михайловский р-н, Печерниковский с/с, на фронте с 1941 г., ефрейтор, наводчик минометов, Донской фронт, ранен. Участник Сталинградской битвы. Награжден медалью «За боевые заслуги».

УСАНОВ Петр Николаевич, род. в 1912 г., Рязанская обл., Михайловский р-н, с. Печерниковские

Выселки, на фронте с августа 1941 г.

УСАНОВА Александра Ивановна, род. в 1924 г., Рязанская обл., Михайловский р-н, Печерниковский с/с, на фронте с марта 1943 г.

УСОВ Георгий Федорович, род. в 1918 г., Рязанская обл., Михайловский р-н, п. цемзавода «Спартак», на фронте с июля 1942 г.

УСТИНОВ Александр Васильевич, род. в 1922 г., Рязанская обл., Михайловский р-н, Рачатниковский с/с, на фронте с октября 1941 г.

УСТИНОВ Александр Иванович, род. 16.04.1916 г., Рязанская обл., Михайловский р-н, с. Щетиновка, на фронте с 1941 года, политрук, Северо-Западный фронт, ранен. Награжден орденом Отечественной войны I степени, медалями «За отвагу», «За победу над Германией в Великой Отечественной войне 1941–1945 гг.». После войны работал на лесоторговом складе в г. Михайлове.

УСТИНОВ Александр Ильич, род. в 1917 г., Рязанская обл., Михайловский р-н, Козловский с/с, на фронте с сентября 1941 г.

УСТИНОВ Алексей Иванович, род. в 1916 г., Рязанская обл., Михайловский р-н, Щетининский с/с, на фронте с июля 1941 г.

УСТИНОВ Алексей Ксенофонтович, род. в 1913 г., Рязанская обл., Михайловский р-н, д. Николаевка, на фронте с 1941 г., шофер. Награжден орденом Отечественной войны II степени. После войны работал механизатором в совхозе им. Ильича.

УСТИНОВ Алексей Матвеевич, род. в 1919 г., Рязанская обл., Чапаевский р-н, д. Павелково, на фронте с июня 1941 г., рядовой. Демобилизован в апреле 1943 г. по ранению.

УСТИНОВ Алексей Михайлович, род. в 1924 г., Рязанская обл., Михайловский р-н, на фронте с сентября 1942 г., ст. сержант, пом. ком. взвода, дважды ранен. Награжден орденом Красной Звезды.

УСТИНОВ Алексей Федорович, род. в 1926 г., Рязанская обл., Михайловский р-н, д. Серебрянь, на фронте с апреля 1944 г.

УСТИНОВ Анатолий Григорьевич, род. в 1921 г., Рязанская обл., Михайловский р-н, Щетининский с/с. В Красную Армию призван в октябре 1938 г., гв. мл. сержант, ком. орудия, Воронежский, 1-й Украинский, 1-й Белорусский фронты. Награжден орденом Отечественной войны II степени, медалью «За боевые заслуги».

УСТИНОВ Анатолий Иванович, род. в 1926 г., Рязанская обл., Михайловский р-н, д. Серебрянь, на фронте с марта 1944 г.

УСТИНОВ Антон Григорьевич, род. в 1920 г., Рязанская обл., г. Михайлов, на фронте с июня 1941 г., рядовой. Демобилизован в феврале 1946 г.

УСТИНОВ Борис Ильич, род. в 1906 г., Рязанская обл., Михайловский р-н, Козловский с/с, на фронте с августа 1941 г.

УСТИНОВ Василий Ильич, род. 7.02.1913 г., Рязанская обл., г. Михайлов, Смоленский фронт. Участвовал в обороне Москвы. Награжден орденом Отечественной войны II степени. После войны работал в пожарной охране г. Михайлова.

УСТИНОВ Василий Ильич, род. в 1918 г., Рязанская обл., Михайловский р-н, Козловский с/с, на фронте с января 1944 г. Демобилизован в мае 1945 г.

УСТИНОВ Василий Михайлович, род. в 1922 г., Рязанская обл., Михайловский р-н, Рачатниковский с/с, на фронте с октября 1941 г.

УСТИНОВ Василий Сергеевич, род. в 1926 г., Рязанская обл., Михайловский р-н, на фронте с августа 1943 г., мл. сержант, ком. отд., 335 сп, 58 сд, 1-й Украинский фронт, ранен. Награжден орденами Славы III степени, Отечественной войны I и II степени, медалью «За отвагу».

УСТИНОВ Владимир Александрович, род. в 1925 г., Рязанская обл., Михайловский р-н, Козловский с/с, на фронте с января 1943 г.

УСТИНОВ Дмитрий Андреевич, род. в 1905 г., Рязанская обл., Михайловский р-н, д. Студенец, на фронте с октября 1942 г.

УСТИНОВ Иван Васильевич, род. в 1916 г., Рязанская обл., Михайловский р-н, Рачатниковский с/с, на фронте с августа 1944 г.

УСТИНОВ Иван Алексеевич, род. в 1914 г., Рязанская обл., Михайловский р-н, на фронте с июня 1941 г., рядовой, связной, Северо-Западный фронт, 1УА. Награжден медалью «За боевые заслуги».

УСТИНОВ Иван Ильич, род. в 1909 г., Рязанская обл., Михайловский р-н, гв. рядовой, ездовой. Награжден медалями «За боевые заслуги», «За отвагу».

УСТИНОВ Иван Максимович, род. в 1920 г., Рязанская обл.,

Михайловский р-н, с. Печерниковские Выселки. В Красную Армию призван в октябре 1940 г.

УСТИНОВ Иван Михайлович, род. в 1899 г., Рязанская обл., Михайловский р-н, д. Серебрянь, на фронте с июля 1942 г.

УСТИНОВ Михаил Григорьевич, род. в 1912 г., Рязанская обл., Михайловский р-н, Козловский с/с, на фронте с июня 1941 г.

УСТИНОВ Михаил Николаевич, род. в 1925 г., Рязанская обл., Михайловский р-н, д. Серебрянь, на фронте с января 1943 г.

УСТИНОВ Николай Андреевич, род. в 1923 г., Рязанская обл., Михайловский р-н, Козловский с/с, на фронте с октября 1941 г.

УСТИНОВ Николай Иванович, род. в 1904 г., Рязанская обл., Михайловский р-н, с. Прудская, на фронте с августа 1941 г.

УСТИНОВ Николай Михайлович, род. в 1922 г., Рязанская обл., Михайловский р-н, Щетининский с/с, на фронте с октября 1941 г.

УСТИНОВ Павел Николаевич, род. в 1925 г., Рязанская обл., Михайловский р-н, с. Печерниковские Выселки, на фронте с января 1943 г.

УСТИНОВ Прокофий Васильевич, род.: Рязанская обл., Чапаевский р-н, на фронте с 1942 г., рядовой, 774 гап, 50 габр. Награжден медалью «За отвагу».

УСТИНОВ Федор Петрович, род. в 1898 г., Рязанская обл., Михайловский р-н, д. Серебрянь, на фронте с января 1943 г.

УСТИНОВ Яков Прокофьевич, род. в 1889 г., Рязанская обл., Михайловский р-н, с. Печерниковские Выселки, на фронте с июня 1943 г.

УСТИНОВА Анна Андреевна, род. в 1920 г., Рязанская обл., Михайловский р-н, Козловский с/с, на фронте с июня 1943 г. Демобилизована в мае 1945 г.

УСТИНОВА Валентина Дмитриевна, род. в 1921 г., Рязанская обл., Михайловский р-н, Октябрьский п/с, на фронте с июня 1941 г., рядовой. Демобилизована в мае 1945 г.

УСТИНОВА Мария Николаевна, род. в 1922 г., Рязанская обл., Михайловский р-н, с. Поляны, на фронте с сентября 1943 г., медсестра, ЭГ № 24149. Демобилизована в июле 1945 г.

УТЕНКОВ Алексей Степанович, род. в 1917 г., Рязанская обл., Михайловский р-н, Слободской с/с, на фронте с июля 1941 г.

УТЕНКОВ Тимофей Петрович, род. в 1893 г., Рязанская обл., Михайловский р-н, Слободской с/с, на фронте с марта 1943 г.

УТИЛЬ Мохан, род. в 1916 г., Казахская ССР, на фронте с декабря 1943 г.

УТКИН Василий Тихонович, род. в 1906 г., Рязанская обл., Михайловский р-н, Еринский с/с, на фронте с августа 1941 г.

УТКИН Виктор Александрович, род. в 1925 г., Рязанская обл., г. Михайлов, на фронте с декабря 1942 г.

УТКИН Евгений Александрович, род. в 1927 г., Рязанская обл., Михайловский р-н, д. Карандеевка, на фронте с ноября 1944 г.

УТКИН Иван Николаевич, род. в 1923 г., Московская обл., Коломенский р-н, на фронте с апреля 1943 г.

УТКИН Иван Федорович, род. 5.10.1926 г., Рязанская обл., Михайловский р-н, с. Стрелецкие Выселки, на фронте с 1943 г., ранен. Участвовал в освобождении Чехословакии, Польши, взятии Берлина. Награжден орденом Отечественной войны II степени, медалями «За отвагу», «За взятие Берлина», «За освобождение Праги», «За победу над Германией в Великой Отечественной войне 1941–1945 гг.».

УТКИН Максим Тихонович, род. в 1911 г., Рязанская обл., Михайловский р-н, Стрелецко-Высельский с/с, на фронте с июня 1941 г.

УТКИН Михаил Тимофеевич, род. в 1905 г., Рязанская обл., Михайловский р-н, Октябрьский п/с, на фронте с июля 1942 г.

УТКИН Тимофей Михайлович, род. в 1908 г., Рязанская обл., Михайловский р-н, Стрелецко-Высельский с/с, на фронте с сентября 1941 г.

УХАБОВ Иван Васильевич, род. в 1904 г., Рязанская обл., Михайловский р-н, с. Глинки, на фронте с января 1942 г.

УХАБОВ Иван Иванович, род. в 1899 г., Рязанская обл., г. Михайлов, на фронте с октября 1942 года.

УХАБОВ Павел Яковлевич, род. в 1908 г., Рязанская обл., Михайловский р-н, с. Глинки, на фронте с августа 1941 г.

УШАКОВ Александр Андреевич, род. в 1896 г., Рязанская обл., Михайловский р-н, д. Пушкари, на фронте с августа 1944 г.

УШАКОВ Александр Ильич, род. в 1920 г., Рязанская обл., Михайловский р-н, Козловский с/с. В Красную Армию призван в ноябре 1940 г.

УШАКОВ Александр Яковлевич, род. в 1900 г., Рязанская обл., Михайловский р-н, Виленский с/с, на фронте с сентября 1941 года, рядовой, стрелок, Юго-Западный фронт, тяжело ранен. Участвовал в освобождении Донбасса. Награжден медалями «За отвагу», «За победу над Германией в Великой Отечественной войне 1941–1945 гг.».

УШАКОВ Алексей Александрович, род. в 1922 г., Рязанская обл., Михайловский р-н, на фронте с августа 1942 г., ст. лейтенант, ком. пулеметной роты, 210 сп, 82 сд, Западный, 1-й Белорусский, 1-й, 3-й Прибалтийские фронты, ранен. Участвовал в форсировании реки Одер. Награжден орденами Отечественной войны II степени, Красной Звезды.

УШАКОВ Алексей Иванович, род. 15.09.1913 г., Рязанская обл., Михайловский р-н, с. Виленка, на фронте с июня 1941 г., рядовой, разведчик, Западный фронт, тяжело ранен. Награжден орденом Славы III степени, медалью «За победу над Германией в Великой Отечественной войне 1941–1945 гг.». После войны работал на цементном заводе «Спартак».

УШАКОВ Алексей Степанович, род. в 1926 г., Рязанская обл., Михайловский р-н, Виленский с/с, на фронте с декабря 1943 г.

УШАКОВ Алексей Федорович, род. в 1900 г., Рязанская обл., Михайловский р-н, Виленский с/с, на фронте с сентября 1941 г.

УШАКОВ Андрей Иванович, род. в 1920 г., Рязанская обл., Михайловский р-н, Виленский с/с. В Красную Армию призван в январе 1941 г., Черноморский флот.

УШАКОВ Василий Дмитриевич, род. в 1910 г., Рязанская обл., Михайловский р-н, Стрелецко-Высельский с/с, на фронте с июня 1941 г.

УШАКОВ Василий Михайлович, род. в 1907 г., Рязанская обл., Михайловский р-н, Новопанский с/с, на фронте с августа 1941 г.

УШАКОВ Василий Федорович, род. в 1905 г., Рязанская обл., Михайловский р-н, Козловский с/с, на фронте с августа 1941 г., рядовой, санитар. Награжден медалью «За отвагу».

УШАКОВ Владимир Алексеевич, род. в 1925 г., Рязанская обл., Михайловский р-н, на фронте с января 1943 г., мл. сержант, автоматчик, 1-й Белорусский фронт. Награжден медалью «За отвагу».

УШАКОВ Владимир Дмитриевич,

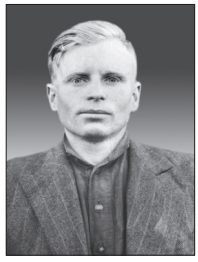

род. 20.07.1922 года, Рязанская обл., Михайловский р-н, Новопанский с/с, на фронте с августа 1941 г., мл. лейтенант, командир взвода, 1097 сп, 326 сд, 2УА, Западный, 2-й Белорусский фронты, дважды ранен. Участвовал в освобождении Восточной Пруссии. Награжден орденами Отечественной войны I степени, Красной Звезды, медалями «За оборону Москвы», «За победу над Германией в Великой Отечественной войне 1941–1945 гг.».

УШАКОВ Георгий Дмитриевич, род. в 1908 г., Рязанская обл., Михайловский р-н, Стрелецко-Высельский с/с, на фронте с сентября 1941 г.

УШАКОВ Григорий Семенович, род. в 1898 г., Рязанская обл., Михайловский р-н, Октябрьский п/с, на фронте с июля 1942 г.

УШАКОВ Григорий Степанович, род. в 1916 г., Рязанская обл., Михайловский р-н. В Красную Армию призван в октябре 1936 года, на фронте с 1941 г., лейтенант, ком. взвода отдельного отряда вожатых собак истребителей танков, Брянский, Донской фронты. Участвовал в обороне Москвы. Награжден орденом Красной Звезды.

УШАКОВ Григорий Яковлевич, род. в 1897 г., Рязанская обл., Михайловский р-н, Виленский с/с, на фронте с октября 1941 г.

УШАКОВ Дмитрий Никитович, род. в 1905 г., Рязанская обл., Михайловский р-н, Козловский с/с, на фронте с сентября 1941 г.

УШАКОВ Дмитрий Федорович, род. в 1913 г., Рязанская обл., Михайловский р-н, Виленский с/с, на фронте с января 1942 г.

УШАКОВ Иван Иванович, род. в 1915 г., Рязанская обл., Михайловский р-н, Виленский с/с, на фронте с июня 1941 г.

УШАКОВ Иван Игнатович, род. в 1920 г., Рязанская обл., Михайловский р-н, д. Журавли. В Красную Армию призван в январе 1941 г., Черноморский флот.

УШАКОВ Иван Матвеевич, род. в 1900 г., Рязанская обл., Михайловский р-н, Козловский с/с, на фронте с августа 1941 г.

УШАКОВ Иван Михайлович, род. в 1910 г., Рязанская обл., Михайловский р-н, Еринский с/с, на фронте с июня 1941 г.

УШАКОВ Иван Никитович, род. в 1920 г., Рязанская обл., Михайловский р-н, д. Карандеевка, на фронте с июня 1941 г., рядо-

вой. Демобилизован в августе 1946 г.

УШАКОВ Иван Павлович, род. в 1923 г., Рязанская обл., Октябрьский р-н, Виленский с/с, на фронте с июня 1944 г.

УШАКОВ Иван Семенович, род. в 1915 г., Рязанская обл., Октябрьский р-н, Виленский с/с, на фронте с марта 1944 г.

УШАКОВ Иван Сергеевич, род. в 1927 г., Рязанская обл., Михайловский р-н, Стрелецко-Высельский с/с, на фронте с декабря 1944 г.

УШАКОВ Иван Степанович, род. в 1908 г., Рязанская обл., Михайловский р-н, Виленский с/с, на фронте с июня 1941 г., рядовой. Демобилизован в мае 1943 года по ранению.

УШАКОВ Илья Андреевич, род. в 1895 г., Рязанская обл., Михайловский р-н, Козловский с/с, на фронте с апреля 1942 г.

УШАКОВ Максим Максимович, род. в 1908 г., Рязанская обл., Михайловский р-н, ефрейтор. Награжден медалью «За отвагу».

УШАКОВ Михаил Петрович, род. в 1921 г., Рязанская обл., Михайловский р-н, Виленский с/с, на фронте с апреля 1941 г., в/ч № 2919.

УШАКОВ Михаил Федорович, род. в 1910 г., Рязанская обл., Михайловский р-н, Виленский с/с, на фронте с августа 1941 г.

УШАКОВ Михаил Максимович, род. в 1908 г., Рязанская обл., Михайловский р-н, ефрейтор, наводчик орудия. Награжден медалью «За отвагу».

УШАКОВ Николай Алексеевич, род. в 1922 г., Рязанская обл., Михайловский р-н, Виленский с/с, на фронте с июня 1941 г.

УШАКОВ Николай Васильевич, род. в 1927 г., Рязанская обл., Михайловский р-н, Козловский с/с. Награжден орденом Отечественной войны II степени. Демобилизован в декабре 1946 г.

УШАКОВ Николай Степанович, род. в 1924 г., Рязанская обл., Октябрьский р-н, Виленский с/с, на фронте с августа 1944 г.

УШАКОВ Николай Федорович, род. в 1898 г., Рязанская обл., Михайловский р-н, Козловский с/с, на фронте с октября 1941 г.

УШАКОВ Павел Матвеевич, род. в 1903 г., Рязанская обл., Октябрьский р-н, Виленский с/с, на фронте с марта 1944 г.

УШАКОВ Петр Леонидович, род. в 1920 г., Рязанская обл., Михайловский р-н. В Красную Армию призван в октябре 1940 г., гв. капитан, начальник штаба полка, 494 армейский минп, Юго-Западный, Воронежский, 1-й Украинский фронты. Участвовал в освобождении Украины, форсировании реки Днепр. Награжден орденами Отечественной войны I и II степени, Александра Невского, двумя орденами Красной Звезды, Славы III степени, медалями «За отвагу», «За боевые заслуги».

УШАКОВ Сергей Ефимович, род. в 1897 г., Рязанская обл., Михайловский р-н, Стрелецко-Высельский с/с, на фронте с июля 1942 г.

Ф

ФАБЕР Давид Давыдович, род. в 1911 г., Рязанская обл., г. Михайлов, на фронте с июня 1942 г.

ФАБЕР Иван Давыдович, род. в 1914 г., Рязанская обл., Михайловский р-н, с. Глинки, на фронте с октября 1941 г.

ФАБЕР Иван Егорович, род. в 1905 г., Рязанская обл., г. Михайлов, на фронте с августа 1941 года, рядовой. Демобилизован в мае 1945 г.

ФАБРИЧНОВ Василий Григорьевич, род. в 1923 г., Рязанская обл., Михайловский р-н, с. Лобановские Выселки, рядовой. Демобилизован в апреле 1947 г.

ФАБРИЧНОВ Иван Григорьевич, род. в 1910 г., Рязанская обл., Михайловский р-н, Виленский с/с, на фронте с октября 1941 г.

ФАБРИЧНОВ Иван Николаевич, род. в 1894 г., Рязанская обл., Михайловский р-н, с. Лобановские Выселки, на фронте с ноября 1942 г.

ФАБРИЧНОВ Семен Михайлович, род. в 1926 г., Рязанская обл., г. Михайлов, на фронте с апреля 1944 г.

ФАДЕЕВ Александр Иванович, род. в 1922 г., Рязанская обл., Михайловский р-н, с. Собакино, на фронте с июля 1941 г., рядовой. Демобилизован в мае 1945 г.

ФАДЕЕВ Борис Аверьянович, род. в 1900 г., Рязанская обл., Михайловский р-н, с. Маково. Участник Гражданской войны.

На фронтах Великой Отечественной войны с 1941 г., ст. сержант, ком. отд., комендантский взвод штаба, 245 сд, Сталинградский, 1-й Украинский, 3-й Прибалтийский фронты, ранен, дважды контужен. Участвовал в освобождении Псковской и Новгородской областей, Прибалтики, форсировании реки Одер. Награжден орденом Красной Звезды, медалями «За боевые заслуги», «За отвагу».

Из наградного листа: *«...При форсировании реки Одер и расширении плацдарма на ее западном берегу, а также в последующих боях тов. Фадеев лично со своим отделением отражал 5 контратак противника, где им было из личного оружия уничтожено до 35 немецких солдат и офицеров. За умелое выполнение боевых заданий командования ст. сержант Фадеев достоин правительственной награды ордена Красной Звезды».*

ФАДЕЕВ Василий Павлович, род. в 1912 г., Рязанская обл., Михайловский р-н, Новопанский с/с, на фронте с августа 1941 г., ст. сержант, оружейный мастер, Воронежский, Степной, 2-й Украинский фронты, дважды ранен. Награжден орденом Славы III степени, медалью «За боевые заслуги».

ФАДЕЕВ Владимир Иванович, род. в 1924 г., на фронте с 1941 года, ефрейтор, наводчик, морская пехота, Северо-Кавказский фронт, контужен. Участвовал в освобождении Крыма. Награжден орденом Отечественной войны II степени, медалью «За отвагу». Демобилизован в мае 1945 г. После войны работал в пожарной охране г. Михайлова. Умер 27.04.1997 г.

ФАДЕЕВ Иван Семенович, род. в 1892 г., Рязанская обл., г. Михайлов, на фронте с августа 1943 года.

ФАДЕЕВ Иван Фролович, род. в 1926 г., Рязанская обл., Михайловский р-н, п. Октябрьский, на фронте с мая 1944 г., рядовой. Демобилизован в мае 1945 г.

ФАДЕЕВ Николай Васильевич, род. в 1889 г., Рязанская обл., Михайловский р-н, с. Собакино, на фронте с июня 1941 г., рядовой.

ФАДЕЕВ Николай Николаевич, род. в 1920 г., Рязанская обл., Михайловский р-н, с. Собакино, на фронте с июня 1941 г., рядовой. Демобилизован в мае 1945 г.

ФАДЕЕВ Николай Евгеньевич, род. в 1926 г., Рязанская обл., Михайловский р-н, д. Бояринцево, на фронте с ноября 1942 г.

ФАДЕЕВ Николай Иванович, род. в 1915 г., Горьковская обл., на фронте с мая 1943 г.

ФАДЕЕВ Павел Николаевич, род. в 1908 г., Рязанская обл., г. Михайлов. Награжден орденом Отечественной войны II степени.

ФАДЕЕВ Сергей Данилович, род. в 1926 г., Рязанская обл., Михайловский р-н, на фронте с ноября 1942 г.

ФАДЕЕВ Федор Прокофьевич, род. в 1908 г., Рязанская обл., Михайловский р-н, д. Красное Городище, на фронте с октября 1941 г., рядовой. Демобилизован в мае 1945 г.

ФАДЮНИН Николай Васильевич, род. в 1914 г., Рязанская обл., Михайловский р-н, Голдинский с/с, на фронте с июня 1941 г., рядовой. Демобилизован в мае 1945 г.

ФАДЮШКИН Андриан Иванович, род. в 1904 г., Рязанская обл., Михайловский р-н, на фронте с апреля 1944 г.

ФАЕЛОВ Василий Иванович, род. в 1926 г., Рязанская обл., Михайловский р-н, Печерниковский с/с, на фронте с ноября 1943 г., гв. рядовой, автоматчик, 3-й Украинский фронт. Награжден медалью «За отвагу».

ФАЛАМОВ Василий Андреевич, род. в 1927 г., Рязанская обл., Михайловский р-н, Новопанский с/с, на фронте с ноября 1944 г.

ФАРАОНОВ Николай Александрович, род. в 1924 г., Рязанская обл., Михайловский р-н, с. Печерниковские Выселки, на фронте с февраля 1945 г.

ФАРАФОНТОВ Александр Кузьмич, род. в 1919 г., Рязанская обл., г. Михайлов. Награжден орденом Отечественной войны II степени.

ФАТЕЕВ Александр Васильевич, род. в 1924 г., Рязанская обл., Михайловский р-н, с. Проне-Городище, на фронте с февраля 1942 г. Демобилизован в июне 1950 г.

ФАТЕЕВ Александр Кузьмич, род. в 1923 г., Рязанская обл., Михайловский р-н, д. Розвальнево.

ФАТЕЕВ Алексей Иванович, род. в 1924 г., Рязанская обл., Михайловский р-н, с. Проне-Городище, на фронте с февраля 1942 г., сержант, Центральный, 1-й Украинский, 1-й и 2-й Белорусские фронты, ранен. Награжден орденом Красной Звезды, медалями «За боевые заслуги», «За отвагу».

ФАТЕЕВ Василий Дмитриевич, род. в 1905 г., Рязанская обл., Михайловский р-н, на фронте с октября 1941 г., ст. сержант, пулеметчик, 5 ср. Награжден медалью «За отвагу».

ФАТЕЕВ Василий Михайлович, род. в 1914 г., Рязанская обл., Милославский р-н. В Красную Армию призван в 1936 г., на фронте с 1941 г., капитан, зам. ком. батальона, 977 сп, 270 сд, Южный, Западный, 1-й Прибалтийский фронты. Награжден орденами Отечественной войны I и II степени, медалью «За отвагу».

ФАТЕЕВ Василий Яковлевич, род. в 1896 г., Рязанская обл., Михайловский р-н, с. Проне-Городище, на фронте с октября 1941 г.

ФАТЕЕВ Владимир Иванович, род. в 1924 г., Рязанская обл., Михайловский р-н, д. Розвальнево, на фронте с августа 1942 г.

ФАТЕЕВ Владимир Кузьмич, род. в 1920 г. В Красную Армию призван в январе 1941 г., Черноморский флот.

ФАТЕЕВ Егор Иванович, род. в 1908 г., Рязанская обл., Михайловский р-н, д. Розвальнево, на фронте с июля 1941 г.

ФАТЕЕВ Иван Александрович, род. в 1909 г., Рязанская обл., Михайловский р-н, д. Розвальнево, на фронте с ноября 1941 г.

ФАТЕЕВ Иван Григорьевич, род. в 1903 г., Рязанская обл., Михайловский р-н, с. Ижеславль, на фронте с мая 1943 г.

ФАТЕЕВ Николай Александрович, род. в 1924 г., Рязанская обл., Михайловский р-н, с. Проне-Городище, на фронте с февраля 1942 г.

ФАТЕЕВ Николай Андреевич, род. в 1927 г., Рязанская обл., Михайловский р-н, с. Проне-Городище, на фронте с ноября 1944 г.

ФАТЕЕВ Николай Петрович, род. в 1919 г., Рязанская обл., Михайловский р-н, с. Проне-Городище. В Красную Армию призван в январе 1940 г.

ФАТЕЕВ Петр Данилович, род. в 1909 г., Рязанская обл., Михайловский р-н, с. Хавертово, на фронте с июня 1941 г.

ФАТЕЕВ Петр Кузьмич, род. в 1912 г., Рязанская обл., Михайловский р-н, д. Розвальнево, на фронте с апреля 1942 г.

ФАТЕЕВ Сергей Васильевич, род. в 1926 г., Рязанская обл., Михайловский р-н, с. Проне-Городище, на фронте с ноября 1943 г.

ФАТЕЕВ Сергей Иванович, род. в 1905 г., Рязанская обл., Михайловский р-н, д. Розвальнево, на фронте с октября 1941 г.

ФАТИН Александр Назарович, род. в 1925 г., Рязанская обл., Михайловский р-н, с. Аннино, на фронте с марта 1944 г.

ФАТИН Иван Иванович, род. в 1927 г., Рязанская обл., Михайловский р-н, с. Аннино, на фронте с ноября 1944 г.

ФАТИН Иван Назарович, род. в 1922 г., Рязанская обл., Михайловский р-н, Слободской с/с, на фронте с октября 1941 г.

ФАТИН Павел Алексеевич, род. в 1909 г., Рязанская обл., Михайловский р-н, с. Аннино, на фронте с июня 1941 г.

ФАФОНКИН Анатолий Иванович, род. в 1924 г., Рязанская обл., Михайловский р-н, с. Малинки, рядовой, радист штабной батареи. Награжден орденом Отечественной войны I степени, медалями «За боевые заслуги», «За отвагу».

ФЕДИН Василий Иванович, род. в 1925 г., Рязанская обл., Михайловский р-н, Фирюлевский с/с, на фронте с января 1943 г.

ФЕДИН Василий Николаевич, род. в 1925 г., Рязанская обл., Михайловский р-н, Фирюлевский с/с, на фронте с июня 1943 г.

ФЕДИН Владимир Максимович, род. в 1927 г., Рязанская обл., г. Михайлов. Награжден орденом Отечественной войны II степени.

ФЕДИН Иван Павлович, род. в 1896 г., Рязанская обл., Михайловский р-н, Фирюлевский с/с, на фронте с апреля 1942 г.

ФЕДИН Кирилл Максимович, род. 12.01.1925 г., Рязанская обл., г. Михайлов, 237 сп, Центральный фронт, ранен. Награжден орденом Отечественной войны I степени, медалью «За победу над Германией в Великой Отечественной войне 1941–1945 гг.». Умер в октябре 1992 г. Похоронен в г. Михайлов.

ФЕДИН Федор Иванович, род. в 1922 г., Рязанская обл., Михайловский р-н, Фирюлевский с/с, на фронте с октября 1942 г., сержант, пулеметчик, 23 сп, 52 сд, Западный, 1-й Прибалтийский, 1-й Белорусский фронты, трижды ранен. Награжден орденами Отечественной войны I степени, Славы III степени. Демобилизован в январе 1947 г.

ФЕДИНА Зоя Максимовна, род. в 1921 г., на фронте с 1941 г., медсестра, ЭГ № 2999. Демобилизована в 1945 г.

ФЕДОВ Петр Ильич, род. в 1907 году, Рязанская обл., Михайловский р-н, д. Дугинка, на фронте с января 1942 г.

ФЕДОРИН Иван Максимович, род. в 1927 г., Рязанская обл., Михайловский р-н, д. Николаевка, на фронте с ноября 1944 г.

ФЕДОРИН Михаил Иванович, род. в 1925 г., Рязанская обл., Михайловский р-н, Печерниковский с/с, на фронте с января 1943 г.

ФЕДОРИН Петр Иванович, род. в 1923 г., Рязанская обл., Михайловский р-н, на фронте с сентября 1941 г., рядовой, 197 сд, 2-й Украинский фронт, дважды ранен. Награжден медалью «За отвагу».

ФЕДОРИН Сергей Михайлович, род. в 1919 г., Рязанская обл., Михайловский р-н, Печерниковский с/с. В Красную Армию призван в январе 1940 г.

ФЕДОРИН Степан Гаврилович, род. в 1907 г., Рязанская обл., Михайловский р-н, Фирюлевский с/с, на фронте с августа 1941 г.

ФЕДОРИН Тимофей Егорович, род. в 1899 г., Рязанская обл., Михайловский р-н, Печерниковский с/с, на фронте с июля 1942 г.

ФЕДОРОВ Алексей Тимофеевич, род. в 1924 г., Рязанская обл., Михайловский р-н, д. Дугинка, на фронте с августа 1942 г., гв. рядовой, топограф, Западный фронт. Награжден орденом Красной Звезды, медалью «За отвагу».

ФЕДОРОВ Андрей Сергеевич, род. в 1894 г., Рязанская обл., Михайловский р-н, Красновский с/с, на фронте с октября 1942 г.

ФЕДОРОВ Борис Иванович, род. в 1911 г., Рязанская обл., Михайловский р-н, Красновский с/с, на фронте с октября 1942 г.

ФЕДОРОВ Василий Михайлович, род. в 1926 г., Рязанская обл., Михайловский р-н, д. Красное Городище, на фронте с ноября 1943 г.

ФЕДОРОВ Владимир Алексеевич, род. в 1919 г., Рязанская обл., Михайловский р-н. В Красную Армию призван в 1939 г., гв. техник-лейтенант, нач. арт. снабжения, 4 гв. вдп, 2 гв. вдд, Северо-Западный, Центральный фронты. Награжден орденом Красной Звезды.

ФЕДОРОВ Григорий Никитич, род. в 1907 г., Рязанская обл., Михайловский р-н, с. Пушкари, на фронте с августа 1941 г.

ФЕДОРОВ Дмитрий Александрович, род. в 1907 г., Рязанская обл., г. Михайлов, на фронте с августа 1941 г.

ФЕДОРОВ Кузьма Егорович, род. в 1901 г., Рязанская обл.,

Октябрьский р-н, с. Зайчино, на фронте с июля 1942 г.

ФЕДОРОВ Михаил Григорьевич, род. в 1925 г., Рязанская обл., Михайловский р-н, на фронте с декабря 1942 г., гв. ефрейтор, стрелок. Награжден двумя медалями «За отвагу».

ФЕДОРОВ Михаил Федорович, род. в 1924 г., Рязанская обл., Михайловский р-н, п. Октябрьский, на фронте с мая 1943 г., рядовой.

ФЕДОРОВ Николай Кузьмич, род. в 1926 г., Рязанская обл., Михайловский р-н, с. Зайчино, на фронте с 1943 г., рядовой.

ФЕДОРОВ Петр Алексеевич, род. в 1915 г., Рязанская обл., Михайловский р-н, Козловский с/с, на фронте с июля 1941 г.

ФЕДОРЧЕНКО Анатолий Ефимович, род. в 1921 г., Рязанская обл., Михайловский р-н, Октябрьский п/с, на фронте с 1941 года, мл. лейтенант, 17-й погранполк, Юго-Западный, Украинский фронты, дважды ранен. Награжден медалью «За победу над Германией в Великой Отечественной войне 1941–1945 гг.». После войны работал машинистом вращающейся печи Михайловского цемзавода.

ФЕДОСЕЕВ Алексей Яковлевич, род. в 1925 г., Рязанская обл., Октябрьский р-н, п. Трепольский, на фронте с июня 1943 г.

ФЕДОСЕЕВ Анатолий Ефремович, род. в 1924 г., Рязанская обл., Михайловский р-н, Октябрьский п/с, на фронте с августа 1942 г.

ФЕДОСЕЕВ Емельян Васильевич, род. в 1898 г., Рязанская обл., Михайловский р-н, с. Глинки, на фронте с октября 1941 г.

ФЕДОСЕЕВ Ефрем Васильевич, род. в 1895 г., Рязанская обл., Михайловский р-н, на фронте с июня 1942 г.

ФЕДОСЕЕВ Николай Ефремович, род. в 1921 г., Рязанская обл., Михайловский р-н. В Красную Армию призван в январе 1941 г.

ФЕДОСЕЕВ Николай Яковлевич, род. в 1919 г., Рязанская обл., Михайловский р-н, д. Бекленевка. В Красную Армию призван в ноябре 1939 г. Награжден орденом Отечественной войны II степени.

ФЕДОСЕЕВ Михаил Архипович, род. в 1908 г., Рязанская обл., Михайловский р-н, на фронте с 1941 г., рядовой, телефонист. Награжден медалью «За боевые заслуги».

ФЕДОСЕЙКИН Иван Александрович, род. в 1924 г., Рязанская обл., Михайловский р-н, Фирюлевский с/с.

ФЕДОСОВ Алексей Каземирович, род. в 1912 г., Рязанская обл., Михайловский р-н, с. Печерниковские Выселки, на фронте с августа 1941 г.

ФЕДОСОВ Иван Евдокимович, род. в 1921 г., Рязанская обл., Михайловский р-н, п. Первомайский, на фронте с 1941 г., рядовой.

ФЕДОТКИН Виктор Кириллович, род. в 1922 г., Рязанская обл., Октябрьский р-н, с. Проне-Городище, на фронте с июня 1942 г.

ФЕДОТКИН Егор Константинович, род. в 1924 г., Рязанская обл., Михайловский р-н, д. Курлышево, на фронте с августа 1942 г.

ФЕДОТКИН Иван Артемович, род. в 1912 г., г. Москва, на фронте с июля 1941 г.

ФЕДОТКИН Иван Константинович, род. в 1923 г., Рязанская обл., Михайловский р-н, на фронте с октября 1941 г., ст. сержант, минометчик, 696-я Донбасская дивизия, Юго-Западный, 3-й Украинский фронты, дважды тяжело ранен. Участник боев за г. Севастополь. Награжден орденом Отечественной войны I степени, медалями «За отвагу», «За победу над Германией в Великой Отечественной войне 1941–1945 гг.». После войны работал секретарем Курлышевского с/с.

ФЕДОТКИН Иван Григорьевич, род. в 1919 г., Рязанская обл., Михайловский р-н, д. Ново-Николаевка. В Красную Армию призван в январе 1940 г.

ФЕДОТКИН Константин Александрович, род. в 1901 г., Рязанская обл., Михайловский р-н, д. Курлышево, на фронте с января 1942 г.

ФЕДОТОВ Александр Иванович, род. в 1924 г., Рязанская обл., Михайловский р-н, д. Марьино, на фронте с сентября 1942 г.

ФЕДОТОВ Александр Семенович, род. в 1910 г., Рязанская обл., Михайловский р-н, д. Карандеевка, на фронте с августа 1941 г.

ФЕДОТОВ Алексей Евгеньевич, род. в 1909 г., Рязанская обл., Михайловский р-н, с. Проне-Городище, на фронте с августа 1941 г.

ФЕДОТОВ Алексей Иванович, род. в 1919 г., Рязанская обл., Михайловский р-н, д. Завидовка, на фронте с 1941 г., рядовой.

ФЕДОТОВ Алексей Кузьмич, род. в 1927 г., Рязанская обл., Михайловский р-н, д. Дугинка, на фронте с ноября 1944 г., рядовой.

ФЕДОТОВ Андрей Семенович, род. в 1902 г., Рязанская обл., Михайловский р-н, д. Марьино, на фронте с мая 1943 г.

ФЕДОТОВ Василий Васильевич, род. в 1906 г., Рязанская обл., Михайловский р-н, с. Маково, на фронте с ноября 1942 г.

ФЕДОТОВ Василий Иванович, род. в 1910 г., Рязанская обл., Октябрьский р-н, д. Бекленевка, на фронте с августа 1941 г.

ФЕДОТОВ Василий Ильич, род. в 1901 г., Рязанская обл., Михайловский р-н, д. Дугинка, на фронте с августа 1941 г.

ФЕДОТОВ Василий Казимирович, род. в 1908 г., Рязанская обл., Михайловский р-н, сл. Самодуровка, на фронте с июня 1941 г.

ФЕДОТОВ Василий Петрович, род. в 1924 г., Рязанская обл., Михайловский р-н, д. Марьино, на фронте с сентября 1942 г.

ФЕДОТОВ Василий Петрович, род. в 1924 г., Рязанская обл., Михайловский р-н, д. Дугинка, на фронте с ноября 1944 г., сержант, ком. радиоотделения. Награжден медалью «За отвагу».

ФЕДОТОВ Василий Сергеевич, род. в 1919 г., Рязанская обл., Михайловский р-н, д. Марьино. В Красную Армию призван в октябре 1939 г., 54-й полк НКВД.

ФЕДОТОВ Виктор Васильевич, род. в 1927 г., Рязанская обл., Михайловский р-н, п. Трепольский, на фронте с декабря 1944 г.

ФЕДОТОВ Виктор Степанович, род. в 1927 г., Рязанская обл., Михайловский р-н, д. Николаевка, на фронте с ноября 1944 г.

ФЕДОТОВ Иван Алексеевич, род. в 1904 г., Рязанская обл., Михайловский р-н, Ижеславльский с/с, на фронте с марта 1943 г.

ФЕДОТОВ Иван Владимирович, род. в 1905 г., Рязанская обл., Михайловский р-н, сл. Самодуровка, на фронте с октября 1941 г.

ФЕДОТОВ Иван Дмитриевич, род. в 1922 г., Рязанская обл., Михайловский р-н, пос. Коровинского спиртзавода, на фронте с 1941 г., рядовой.

ФЕДОТОВ Иван Иванович, род. в 1927 г., Рязанская обл., Михайловский р-н, д. Бекленевка, на фронте с января 1945 г.

ФЕДОТОВ Иван Ильич, род. в 1919 г., Рязанская обл., Захаровский р-н, д. Ерандучи. В Красную Армию призван в январе 1940 г., на фронте с 1941 г., ефрейтор, ст. телефонист, Ленинградский фронт. Награжден орденами Красной Звезды, Отечественной войны II степени.

ФЕДОТОВ Иван Семенович, род. в 1907 г., Рязанская обл., Чапаевский р-н, с. Лужки. В Красную Армию призван в сентябре 1929 года, на фронтах Великой Отечественной войны с июня 1941 г., военный комиссар отдела связи, 51А, Крымский фронт. Награжден орденом Красной Звезды.

ФЕДОТОВ Илья Владимирович, род. в 1906 г., Рязанская обл., Октябрьский р-н, сл. Самодуровка, на фронте с сентября 1941 года, 87 зкп.

ФЕДОТОВ Козьма Фокович, род. в 1905 г., Рязанская обл., Михайловский р-н, д. Марьино, на фронте с октября 1941 г.

ФЕДОТОВ Кузьма Иванович, род. в 1894 г., Рязанская обл., Октябрьский р-н, д. Дугинка, на фронте с февраля 1941 г.

ФЕДОТОВ Кузьма Иванович, род. в 1909 г., Рязанская обл., Михайловский р-н, д. Дугинка, на фронте с февраля 1944 г.

ФЕДОТОВ Митрофан Семенович, род. в 1900 г., Рязанская обл., Михайловский р-н, д. Карандеевка, на фронте с августа 1941 г.

ФЕДОТОВ Михаил Андреевич,

род. в 1919 г., Рязанская обл., Михайловский р-н, д. Марьино. В Красную Армию призван в ноябре 1939 года, Балтийский флот, экипаж подводной лодки М130.

ФЕДОТОВ Михаил Кузьмич, род. в 1919 г., Рязанская обл., Михайловский р-н, д. Дугинка. В Красную Армию призван в январе 1940 г., на фронте с июня 1941 г., рядовой, шофер, 1-й Украинский фронт, дважды тяжело ранен. Участвовал в боях за г. Смоленск, обороне Сталинграда. Награжден орденом Красной Звезды, медалью «За отвагу».

ФЕДОТОВ Михаил Петрович, род. в 1894 г., Рязанская обл., Михайловский р-н, д. Марьино, на фронте с августа 1943 г.

ФЕДОТОВ Михаил Сергеевич, род. в 1920 г. В Красную Армию призван в апреле 1940 г., в/ч № 1500.

ФЕДОТОВ Николай Александрович, род. в 1922 г., Рязанская обл., Михайловский р-н, Мишинский с/с, на фронте с 1941 г., рядовой.

ФЕДОТОВ Николай Андреевич, род. в 1924 г., Рязанская обл., Михайловский р-н, д. Марьино, на фронте с августа 1942 г.

ФЕДОТОВ Николай Владимирович, род. в 1920 г., Рязанская обл., Михайловский р-н, сл. Самодуровка. В Красную Армию призван в мае 1941 г.

ФЕДОТОВ Николай Григорьевич, род. в 1919 г., Рязанская обл., Захаровский р-н, Погорельский с/с. В Красную Армию призван в 1939 г., на фронте с 1941 г., мл. сержант, ст. радиотелеграфист, Донской, Юго-Западный, 2-й Украинский фронты. Награжден медалями «За оборону Сталинграда», «За отвагу».

ФЕДОТОВ Николай Иосифович, род. в 1903 г., Рязанская обл., Михайловский р-н, д. Марьино, на фронте с октября 1941 г.

ФЕДОТОВ Николай Митрофанович, род. в 1920 г., Рязанская обл., Михайловский р-н, д. Карандеевка. В Красную Армию призван в декабре 1940 г., на фронте с 1941 года, старшина, разведчик. Награжден медалью «За отвагу».

ФЕДОТОВ Николай Михайлович, род. в 1919 г., Рязанская обл., Михайловкий р-н, д. Павелково, на фронте с 1941 г., рядовой.

ФЕДОТОВ Петр Иванович, род. в 1905 г., Рязанская обл., Михайловский р-н, д. Марьино, на фронте с октября 1941 г.

ФЕДОТОВ Петр Иванович, род. в 1927 г., Рязанская обл., Михайловский р-н, д. Кукуй, на фронте с ноября 1944 г.

ФЕДОТОВ Петр Панфилович, род. в 1914 г., Рязанская обл., Михайловский р-н, на фронте с апреля 1943 г.

ФЕДОТОВ Роман Наумович, род. в 1893 г., Орловская обл., на фронте с 1941 г., рядовой. Демобилизован в июле 1944 г.

ФЕДОТОВ Серафим Владимирович, род. в 1914 г., Рязанская обл., Михайловский р-н, сл. Самодуровка, на фронте с июля 1941 года.

ФЕДОТОВ Сергей Григорьевич, род. в 1893 г., Рязанская обл., Михайловский р-н, д. Марьино, на фронте с октября 1941 г.

ФЕДОТОВ Сергей Фокович, род. в 1941 г., Рязанская обл., Михайловский р-н, д. Марьино, на фронте с октября 1941 г.

ФЕДОТОВ Федор Алексеевич, род. в 1909 г., Рязанская обл., Михайловский р-н, сл. Самодуровка, на фронте с марта 1942 г.

ФЕДОТОВ Федор Андреевич, род. в 1908 г., Рязанская обл., Михайловский р-н, п. Коровинского спиртзавода, на фронте с сентября 1941 г.

ФЕДОТОВ Федор Евгеньевич, род. в 1907 г., Рязанская обл., Михайловский р-н, с. Проне-Городище, на фронте с июля 1942 г.

ФЕДОТОВ Федор Петрович, род. в 1906 г., Рязанская обл., Михайловский р-н, Печерниковский с/с, на фронте с сентября 1942 г.

ФЕДОТЬЕВ Аркадий Георгиевич, род. в 1912 г., Рязанская обл., Михайловский р-н, с. Щетиновка, на фронте с 1942 г., мл. лейтенант, инструктор политотдела по партучету. Награжден орденом Красной Звезды.

ФЕДОТЬЕВ Владимир Иванович, род. в 1919 г., Рязанская обл., Михайловский р-н, с. Ижеславль, на фронте с 1941 г. Награжден орденом Отечественной войны II степени.

ФЕДОТЬЕВ Егор Иванович, род. в 1912 г., Рязанская обл., Михайловский р-н, Горностаевский с/с, на фронте с июня 1941 г.

ФЕДОТЬЕВ Сергей Георгиевич, род. 2.02.1910 г., Рязанская обл., Михайловский р-н, с. Щетиновка, на фронте с июля 1941 г., гв. лейтенант, ком. взвода разведки, Юго-Западный, Центральный фронты, ранен, контужен. Участвовал во взятии Будапешта. Награжден орденом Отечественной войны I степени, медалями «За боевые заслуги», «За взятие Будапешта», «За победу над Германией в Великой Отечественной войне 1941–1945 гг.». Демобилизован в 1945 г. После войны работал освобожденным секретарем парторганизации Михайловской машинно-тракторной станции. Умер 6.05.1995 года. Похоронен в г. Михайлов.

ФЕДОТЬЕВ Сергей Григорьевич, род. в 1916 г., Рязанская обл., Михайловский р-н, Щетининский с/с, на фронте с августа 1941 г.

ФЕДУЛОВ Александр Павлович, род. в 1914 г., Рязанская обл., Михайловский р-н, на фронте с мая 1942 г., гв. мл. сержант, ком. отделения, 142 сп, тяжело ранен. Награжден орденом Отечественной войны II степени, медалью «За отвагу».

ФЕДУЛОВ Василий Андреевич, род. в 1919 г., Рязанская обл., Захаровский р-н, Хлебенский с/с, на фронте с 1941 г.

ФЕДУЛОВ Иван Павлович, род. в 1907 г., Рязанская обл., Михайловский р-н, Печерниковский с/с, на фронте с сентября 1941 г.

ФЕДУЛОВ Иван Степанович, род. в 1898 г., Рязанская обл., Михайловский р-н, Печерниковский с/с, на фронте с октября 1941 г.

ФЕДУЛОВ Максим Николаевич, род. в 1910 г., Рязанская обл., Михайловский р-н, Печерниковский с/с, на фронте с августа 1941 г.

ФЕДУЛОВ Матвей Иванович, род. в 1905 г., Рязанская обл., Михайловский р-н, Печерниковский с/с, на фронте с сентября 1941 г., санитструктор, 1197 сп, Калининский фронт, тяжело ранен. Награжден орденом Отечественной войны II степени.

ФЕДУЛОВ Михаил Иванович, род. в 1911 г., Рязанская обл., Михайловский р-н, с. Виленка. Награжден орденом Отечественной войны II степени.

ФЕДУЛОВ Николай Иванович, род. в 1925 г., Рязанская обл., Октябрьский р-н, с. Виленка, на фронте с августа 1943 г.

ФЕДУЛОВ Николай Павлович, род. в 1903 г., Рязанская обл., Михайловский р-н, Печерниковский с/с, на фронте с сентября 1941 г.

ФЕДУЛОВ Федор Иванович, род. в 1894 г., Рязанская обл., Михайловский р-н, Печерниковский с/с, на фронте с октября 1942 г.

ФЕДУЛОВ Федор Степанович, род. в 1901 г., Рязанская обл., Михайловский р-н, Печерниковский с/с, на фронте с августа 1941 г.

ФЕДУТИНОВ Владимир Михайлович, род. в 1923 г., Рязанская обл., Михайловский р-н, Октябрьский п/с, на фронте с октября 1941 г.

ФЕДЧЕНКО Владимир Михайлович, род. в 1925 г., Краснодарский край, Лабинский р-н, ст. Андрюковская, на фронте с 1943 года, связист радиолокационной связи, Закавказский фронт, тяжело ранен. Награжден орденом Отечественной войны II степени, медалью «За оборону Кавказа». Демобилизован в мае 1945 г. В 50-х годах по комсомольской путевке был направлен в Казахстан на освоение целинных земель.

ФЕДЮШКИН Василий Ефимович, род. в 1919 г., Рязанская обл., Захаровский р-н, Горностаевский с/с. В Красную Армию призван в сентябре 1939 г., на фронте с 1941 г., рядовой, шофер, Северо-Западный, Донской, 2-й и 3-й Украинские фронты. Награжден медалями «За боевые заслуги», «За оборону Сталинграда», «За отвагу».

ФЕДЮШКИН Михаил Гаврилович, род. в 1911 г., Рязанская обл., г. Михайлов, на фронте с 1941 г., рядовой.

ФЕДЯЕВ Федор Анисимович, род. в 1917 г., Рязанская обл., г. Михайлов, на фронте с июня 1941 г., шофер, 20-й автополк, Западный фронт. Демобилизован в мае 1945 г.

ФЕДЯКОВ Михаил Иванович, род. в 1903 г., Рязанская обл., Октябрьский р-н, д. Завидовка, на фронте с октября 1941 г.,

ФЕДЯКОВ Николай Николаевич, род. в 1919 г., Рязанская обл., Михайловский р-н, Жмуровский с/с, на фронте с 1941 г.

ФЕДЯТИН Андрей Иванович, род. в 1894 г., Рязанская обл., Михайловский р-н, д. Локня, на фронте с октября 1942 г.

ФЕДЯТИН Михаил Андреевич, род. в 1907 г., Рязанская обл., Михайловский р-н, д. Локня, на фронте с августа 1941 г.

ФЕДЯШИН Илья Матвеевич, род. в 1921 г., Рязанская обл., Михайловский р-н, д. Локня. В Красную Армию призван в ноябре 1940 г.

ФЕДЯШИН Тихон Николаевич, род. в 1901 г., Рязанская обл., Михайловский р-н, д. Локня, на фронте с 1941 г. Демобилизован в июне 1944 г.

ФЕКЛИЧЕВ Николай Евдокимович, род. в 1920 г., Рязанская обл., Михайловский р-н, д. Лубянка. В Красную Армию призван в 1940 г. Награжден орденом Отечественной войны I степени.

ФЕЛЬКЕР Андрей Андреевич, род. в 1893 г., Рязанская обл., Михайловский р-н, Печерниковский с/с, на фронте с июня 1942 г.

ФЕОФАНОВ Владимир Васильевич, род. в 1907 г., Рязанская обл., Михайловский р-н, Щетининский с/с, на фронте с 1941 г., контужен. После войны работал на железнодорожной станции. Умер в 1978 г.

ФЕОФАНОВ Владислав Васильевич, род. в 1917 г., Рязанская обл., Михайловский р-н, Щетининский с/с, на фронте с ноября 1942 г.

Участник Парада Победы 24 июня 1945 года на Красной площади в Москве

ФЕОФАНОВ Владимир Федорович, род. в 1916 г., Рязанская обл., Михайловский р-н, с. Щетиновка, на фронте с июля 1941 года, старшина I статьи, электрик, подводная лодка С-14, Северный флот. Участвовал в освобождении Кавказа, обороне Заполярья. Награжден орденами Красной Звезды, Отечественной войны II степени, медалями «За оборону Кавказа», «За оборону Советского Заполярья», «За победу над Германией в Вели-

кой Отечественной войне 1941–1945 гг.». Демобилизован в июне 1946 г. После войны работал учителем в школах Рязанской области, ассистентом на кафедре физики в Рязанском радиотехническом институте.

ФЕОФАНОВ Владислав Васильевич, род. в 1917 г., Рязанская обл., Михайловский р-н, Щетининский с/с, на фронте с ноября 1942 г.

ФЕОФАНОВ Михаил Федорович, род. в 1906 г., Рязанская обл., Михайловский р-н, с. Щетиновка. В Красную Армию призван в апреле 1941 г., на фронте с июня 1941 г., гв. майор, шифровальщик, зам. начальника 8-го отдела штаба 40А, начальник 6-го отделения управления. Награжден орденом Красной Звезды, медалями «За взятие Будапешта», «За победу над Германией в Великой Отечественной войне 1941–1945 гг.». Демобилизован в 1946 году. Работал заведующим финансовым отделом Михайловского района.

ФЕОФАНОВ Юрий Васильевич, род. в 1925 г., Рязанская обл., Михайловский р-н, д. Щетиновка, на фронте с января 1943 г. Награжден орденом Отечественной войны II степени.

ФЕОФАНОВА Клавдия Григорьевна, род. в 1901 г., Рязанская обл., г. Михайлов, на фронте с 1941 г.

ФЕДЧЕНКО Василий Гаврилович, род. в 1923 г., Рязанская обл., г. Михайлов, на фронте с 1942 г., рядовой.

ФЕТИСОВ Алексей Дмитриевич, род. в 1927 г., Рязанская обл., Михайловский р-н, д. Колчево, на фронте с декабря 1944 г.

ФЕТИСОВ Анатолий Николаевич, род. в 1927 г., Рязанская обл., Михайловский р-н, д. Курлышево, на фронте с декабря 1944 г.

ФЕТИСОВ Григорий Михайлович, род. в 1907 г., Рязанская обл., Михайловский р-н, на фронте с июля 1941 г., ефрейтор, разведчик взвода упр. командующего артиллерией, 377 сд, Волховский, Ленинградский, 2-й и 3-й Прибалтийские фронты. Награжден орденом Славы III степени, медалью «За боевые заслуги».

ФЕТИСОВ Дмитрий Егорович, род. в 1900 г., Рязанская обл., Октябрьский р-н, с. Зайчино, на фронте с марта 1944 г.

ФЕТИСОВ Матвей Иванович, род. в 1909 г., Рязанская обл., Октябрьский р-н, с. Зайчино, на фронте с сентября 1941 г., отряд народного ополчения.

ФЕТИСОВ Михаил Григорьевич, род. в 1925 г., Рязанская обл., Михайловский р-н. В Красную Армию призван в январе 1940 г., на фронте с июня 1941 г., старшина, ком. пулеметного взвода. Награжден медалью «За боевые заслуги».

ФЕТИСОВ Михаил Григорьевич, род. 11.02.1918 г., Рязанская обл., Михайловский р-н, с. Курлышево. В Красную Армию призван в 1940 г., мл. лейтенант, 383 озад. Награжден орденом «За победу над Германией в Великой Отечественной войне 1941–1945 гг.». Демобилизован в декабре 1941 г.

ФЕТИСОВ Николай Григорьевич, род. в 1919 г., Рязанская обл., Михайловский р-н, на фронте с июня 1941 г., сержант, шофер эвакотранспортного взвода, 20 МСБ, Ленинградский, Волховский фронты. Награжден орденом Красной Звезды, медалями «За боевые заслуги», «За оборону Ленинграда».

ФЕТИСОВ Павел Павлович, род. в 1915 г., Рязанская обл., Михайловский р-н, Захаровский с/с, на фронте с ноября 1942 г.

ФЕТИСОВ Семен Дмитриевич, род. в 1910 г., Рязанская обл., Октябрьский р-н, с. Зайчино, на фронте с сентября 1941 г.

ФЕТИСОВ Яков Григорьевич, род. в 1906 г., Рязанская обл., Михайловский р-н, с. Зайчино, на фронте с октября 1942 г.

ФЕФАНКИН Егор Семенович, род. в 1903 г., Рязанская обл., Михайловский р-н, д. Бояринцево, на фронте с августа 1941 г.

ФЕФЕЛОВ Егор Михайлович, род. в 1909 г., Рязанская обл., Михайловский р-н, Слободской с/с, на фронте с июня 1941 г.

ФЕФЕЛОВ Иван Григорьевич, род. в 1907 г., Рязанская обл., Михайловский р-н, Слободской с/с, на фронте с марта 1942 г.

ФЕФЕЛОВ Михаил Николаевич, род. в 1919 г., Рязанская обл., Михайловский р-н, Слободской с/с. В Красную Армию призван в январе 1940 г., ефрейтор, наводчик. Награжден медалью «За боевые заслуги».

ФЕФЕЛОВ Павел Иванович, род. в 1902 г., Рязанская обл., Михайловский р-н, Октябрьский п/с, на фронте с августа 1941 г.

ФИГАРИН Николай Филиппович, род. в 1919 г., Рязанская обл., Михайловский р-н, д. Николаевка, на фронте с июня 1941 г.

ФИЛАТКИН Алексей Сергеевич, род. в 1923 г., Рязанская обл., Михайловский р-н, Грязновский с/с. Награжден орденом Отечественной войны II степени.

ФИЛАТКИН Анатолий Борисович, род. в 1927 г., Рязанская обл., Михайловский р-н, Каморинский с/с, на фронте с декабря 1944 г.

ФИЛАТКИН Борис Павлович, род. в 1903 г., Рязанская обл., Михайловский р-н, Каморинский с/с, на фронте с марта 1942 года.

ФИЛАТКИН Николай Борисович, род. в 1924 г., Рязанская обл., Михайловский р-н, д. Каморино, на фронте с февраля 1942 г., гв. старшина, радист. Награжден медалью «За боевые заслуги».

ФИЛАТОВ Алексей Никитович, род. в 1926 г., Рязанская обл., Михайловский р-н, с. Проне-Городище, на фронте с ноября 1943 г.

ФИЛАТОВ Ефим Иванович, род. в 1905 г., Рязанская обл., Михайловский р-н, д. Розвальнево, на фронте с октября 1941 г.

ФИЛАТОВ Михаил Алексеевич, род. в 1926 г., Рязанская обл., Михайловский р-н, с. Проне-Городище, на фронте с ноября 1943 г.

ФИЛАТОВ Михаил Арсентьевич, род. в 1916 г., Рязанская обл., Михайловский р-н, д. Серебрянь, на фронте с апреля 1942 г.

ФИЛАТОВ Петр Матвеевич, род. в 1919 г., Рязанская обл., Захаровский р-н, Захарово-2, на фронте с 1941 г.

ФИЛИМОВ Андрей Кириллович, род. в 1892 г., Рязанская обл., Михайловский р-н, д. Хохловка, на фронте с октября 1942 г.

ФИЛИМОНОВ Александр Герасимович, род. в 1923 г., Рязанская обл., Михайловский р-н, д. Ново-Николаевка, на фронте с декабря 1941 г., гв. ефрейтор, заряжающий миномета. Награжден медалями «За боевые заслуги», «За отвагу».

ФИЛИМОНОВ Алексей Герасимович, род. в 1921 г., Рязанская обл., Михайловский р-н, с/з им. Молотова. В Красную Армию призван в январе 1941 г., Черноморский флот.

ФИЛИМОНОВ Алексей Иванович, род. в 1913 г., Рязанская обл., Октябрьский р-н, сл. Самодуровка, на фронте с 1942 г.

ФИЛИМОНОВ Герасим Васильевич, род. в 1902 г., Рязанская обл., Октябрьский р-н, д. Ново-Николаевка, на фронте с сентября 1941 г.

ФИЛИМОНОВ Иван Ефимович, род. в 1913 г., Рязанская обл., Октябрьский р-н, сл. Самодуровка, на фронте с марта 1944 г.

ФИЛИМОНОВ Иван Ильич, род. в 1901 г., Рязанская обл., Михайловский р-н, сл. Самодуровка, на фронте с марта 1942 г.

ФИЛИМОНОВ Михаил Владимирович, род. в 1916 г., Рязанская обл., г. Михайлов. В Красную Армию призван в августе 1939 года. Участник советско-финляндской войны. На фронтах Великой Отечественной войны с июля 1941 г., капитан, политрук, 113 сп, 32А. Награжден орденами Отечественной войны II степени, Красной Звезды, Красного Знамени, медалью «За отвагу».

ФИЛИМОНОВ Михаил Ильич, род. в 1894 г. Рязанская обл., Октябрьский р-н, сл. Самодуровка, на фронте с сентября 1942 г.

ФИЛИМОНОВ Михаил Михайлович, род. в 1926 г., Рязанская обл., Михайловский р-н, сл. Самодуровка, на фронте с марта 1944 г.

ФИЛИМОНОВ Михаил Степанович, род. в 1919 г., Рязанская обл., Чапаевский р-н, с. Малинки, на фронте с 1941 г.

ФИЛИМОНОВ Николай Григорьевич, род. в 1924 г., Рязанская обл., Михайловский р-н, Печерне-Высельский с/с, на фронте с августа 1942 г.

ФИЛИМОНОВ Николай Иванович, род. в 1926 г., Рязанская обл., Михайловский р-н, сл. Самодуровка, на фронте с июня 1944 г.

ФИЛИМОНОВ Семен Васильевич, род. в 1916 г., Рязанская обл., Михайловский р-н, с. Глинки, на фронте с сентября 1941 г.

ФИЛИМОНОВА Ольга Ивановна, род. в 1923 г., Рязанская обл., Михайловский р-н, с. Печерниковские Выселки, на фронте с августа 1943 г.

ФИЛИН Дмитрий Алексеевич, род. в 1903 г., Рязанская обл., Михайловский р-н, с. Зайчино, на фронте с августа 1941 г.

ФИЛИН Дмитрий Михайлович, род. в 1925 г., Рязанская обл., Михайловский р-н, на фронте с января 1943 г., сержант, ком. отд., 787 сп, 222 сд, 33А, 2-й и 3-й Белорусские, Западный фронты. Награжден орденом Славы III степени, медалью «За отвагу».

ФИЛИН Кузьма Егорович, род. в 1904 г., Рязанская обл., Михайловский р-н, с. Аннино, на фронте с октября 1941 г.

ФИЛИН Михаил Владимирович, род. в 1897 г., Рязанская обл., Михайловский р-н, с. Аннино, на фронте с октября 1941 г., ефрейтор, телефонист. Награжден медалью «За отвагу».

ФИЛИН Николай Михайлович, род. в 1920 г., Рязанская обл., Михайловский р-н, с. Аннино. В Красную Армию призван в ноябре 1940 г.

ФИЛИН Петр Егорович, род. в 1922 г., Рязанская обл., Михайловский р-н, Октябрьский п/с, на фронте с июля 1941 г., ст. сержант. Награжден орденом Отечественной войны II степени, медалями «За боевые заслуги», «За победу над Германией в Великой Отечественной войне 1941–1945 гг.».

ФИЛИПОВ Василий Васильевич, род. в 1924 г., Рязанская обл., Михайловский р-н, д. Розвальнево, на фронте с августа 1944 г.

ФИЛИПОВ Григорий Дмитриевич, род. в 1911 г., Рязанская обл., Михайловский р-н, д. Серебрянь, на фронте с ноября 1942 г.

ФИЛИПОВ Григорий Михайлович, род. в 1893 г., Рязанская обл., Октябрьский р-н, д. Серебрянь, на фронте с ноября 1943 г.

ФИЛИПОВ Николай Васильевич, род. в 1919 г., Рязанская обл., Михайловский р-н, д. Розвальнево, на фронте с августа 1943 г.

ФИЛИПОВ Сергей Тимофеевич, род. в 1923 г., Рязанская обл., Михайловский р-н, д. Бояринцево, на фронте с октября 1941 г.

ФИЛИППОВ Акакий Петрович, род. в 1899 г., Рязанская обл., Михайловский р-н, Октябрьский п/с, на фронте с сентября 1941 г.

ФИЛИППОВ Алексей Андреевич, род. в 1925 г., Рязанская обл., Михайловский р-н, на фронте с января 1943 г., рядовой, подносчик мин. Награжден медалью «За отвагу».

ФИЛИППОВ Алексей Владимирович, род. в 1927 г., Рязанская обл., Михайловский р-н, д. Розвальнево. Демобилизован в декабре 1946 г.

ФИЛИППОВ Анатолий Григорьевич, род. в 1926 г., Рязанская обл., Михайловский р-н, д. Серебрянь, на фронте с ноября 1943 года.

ФИЛИППОВ Андрей Ефимович, род. в 1894 г., Рязанская обл., Михайловский р-н, Красновский с/с, на фронте с октября 1942 г.

ФИЛИППОВ Андрей Устинович, род. в 1892 г., Рязанская обл., Октябрьский р-н, д. Хохловка, на фронте с октября 1942 г.

ФИЛИППОВ Василий Васильевич, род. в 1902 г., Рязанская обл., г. Михайлов, на фронте с марта 1942 г.

ФИЛИППОВ Виктор Алексеевич, род. в 1926 г., Рязанская обл., Михайловский р-н, д. Хохловка, на фронте с ноября 1943 г.

ФИЛИППОВ Владимир Григорьевич, род. в 1907 г., Рязанская обл., Михайловский р-н, Каморинский с/с, на фронте с августа 1941 г.

ФИЛИППОВ Владимир Иванович, род. в 1908 г., Рязанская обл., Михайловский р-н, д. Розвальнево, на фронте с июня 1941 г.

ФИЛИППОВ Владимир Федорович, род. в 1921 г., Рязанская обл., Михайловский р-н, д. Серебрянь, на фронте с июня 1941 года, в/ч № 329.

ФИЛИППОВ Григорий Дмитриевич, род. в 1911 г., Рязанская обл., Октябрьский р-н, д. Серебрянь, на фронте с октября 1942 г. Награжден орденом Отечественной войны II степени.

ФИЛИППОВ Ефим Иванович, род. в 1904 г., Рязанская обл., Михайловский р-н, д. Розвальнево. В Красную Армию призван в январе 1940 г. Участник советско-финляндской войны. На фронтах Великой Отечественной войны с сентября 1941 года, рядовой, каптенармус, ранен. Награжден медалью «За отвагу».

ФИЛИППОВ Иван Васильевич, род. в 1904 г., Рязанская обл., Михайловский р-н, д. Розвальнево, на фронте с августа 1941 г.

ФИЛИППОВ Иван Федорович, род. в 1921 г., Рязанская обл., Михайловский р-н, с. Собакино, на фронте с 1941 г., рядовой.

ФИЛИППОВ Илья Александрович, род. в 1923 г., Рязанская обл., Михайловский р-н, с. Новое Киркино, на фронте с 1941 г.

ФИЛИППОВ Михаил Николаевич, род. в 1901 г., Рязанская обл., Октябрьский р-н, д. Серебрянь, на фронте с октября 1941 г.

ФИЛИППОВ Николай Андреевич, род. в 1924 г., Рязанская обл., Михайловский р-н, Красновский с/с, на фронте с августа 1942 г., гв. мл. лейтенант, ком. пулеметного взвода, 236 гв. сп, 74 гв. сд, 1-й Белорусский фронт, ранен. Участник взятия Берлина. Награжден медалью «За отвагу».

ФИЛИППОВ Николай Логинович, род. в 1927 г., Рязанская обл., Михайловский р-н, Стрелецко-Высельский с/с, на фронте с декабря 1944 г.

ФИЛИППОВ Петр Моисеевич, род. в 1898 г., Рязанская обл., Октябрьский р-н, д. Хохловка, на фронте с сентября 1941 г.

ФИЛИППОВ Петр Петрович, род. в 1904 г., Рязанская обл., Михайловский р-н, Стрелецко-

Высельский с/с, на фронте с августа 1941 г.

ФИЛИППОВ Сергей Иванович, род. в 1910 г., Рязанская обл., Михайловский р-н, с. Новое Киркино, на фронте с 1941 г. Участвовал в обороне Москвы. Награжден медалями «За оборону Москвы», «За победу над Германией в Великой Отечественной войне 1941–1945 гг.».

ФИЛИППОВ Сергей Михайлович, род. в 1897 г., Рязанская обл., Михайловский р-н, с. Глинки, на фронте с ноября 1941 г., старшина, ком. отд., нач. караула, ранен. Награжден медалью «За боевые заслуги».

ФИЛИППОВ Сергей Николаевич, род. в 1912 г., Рязанская обл., Михайловский р-н, Октябрьский п/с, на фронте с августа 1941 г., рядовой, сапер, Центральный фронт, тяжело ранен. Награжден медалью «За отвагу».

ФИЛИПЦЕВ Владимир Иванович, род. в 1926 г., Рязанская обл., Михайловский р-н, д. Сергеевка, на фронте с ноября 1942 г.

ФИЛИЧЕВ Аким Васильевич, род. в 1908 г., Рязанская обл., Михайловский р-н, д. Машково, на фронте с июля 1941 г., рядовой, санитар санроты. Награжден медалью «За отвагу».

ФИЛИЧКИН Александр Тихонович, род. в 1907 г., Рязанская обл., Михайловский р-н, с. Глинки, на фронте с июля 1941 г.

ФИЛИЧКИН Владимир Иванович, род. в 1924 г., Рязанская обл., Михайловский р-н, с. Глинки, на фронте с августа 1942 г., сержант, разведчик полковой разведки. Награжден медалью «За отвагу».

ФИЛИЧКИН Михаил Игнатьевич, род. в 1912 г., Рязанская обл., Михайловский р-н, с. Глинки, на фронте с июня 1941 г.

ФИЛЬКИН Александр Васильевич, род. в 1920 г., Рязанская обл., Михайловский р-н. В Красную Армию призван в октябре 1940 года, на фронте с 1941 г., гв. мл. сержант, ком. орудия артдивизиона, Юго-Западный, Воронежский, 1-й Украинский, 1-й Белорусский фронты, ранен. Награжден орденами Красной Звезды, Славы III степени.

ФИЛЬКИН Николай Иванович, род. в 1921 г., Рязанская обл., Михайловский р-н, с. Маково. В Красную Армию призван в октябре 1940 г.

ФИЛЬЧАКОВ Василий Максимович, род. в 1923 г., Рязанская обл., Михайловский р-н, д. Слободка, на фронте с декабря 1941 г.

ФИЛЬЧАКОВ Василий Федорович, род. в 1927 г., Рязанская обл., Михайловский р-н, Красновский с/с, на фронте с ноября 1944 г.

ФИЛЬЧАКОВ Иван Игнатович, род. в 1924 г., Рязанская обл., Михайловский р-н, д. Машково, на фронте с августа 1942 г. Демобилизован в мае 1947 г.

ФИЛЬЧАКОВ Николай Федорович, род. в 1920 г. В Красную Армию призван в ноябре 1940 г.

ФИЛЬЧЕВ Аким Васильевич, род. в 1908 г., Рязанская обл., Михайловский р-н, д. Машково, на фронте с декабря 1942 г.

ФИЛЬЧЕВ Иван Никитович, род. в 1924 г., Рязанская обл., Михайловский р-н, д. Машково, на фронте с августа 1942 г., рядовой, линейный надсмотрщик, Брянский, 1-й и 2-й Белорусские фронты. Награжден медалью «За боевые заслуги». Демобилизован в июне 1947 г.

ФИЛЬЧЕВ Илья Федулович, род. в 1907 г., Рязанская обл., Михайловский р-н, д. Машково, на фронте с декабря 1942 г.

ФИЛЬЧЕВ Михаил Яковлевич, род. в 1896 г., Рязанская обл., Михайловский р-н, д. Машково, на фронте с октября 1941 г.

ФИЛЬЧЕВ Николай Иванович, род. в 1927 г., Рязанская обл., Михайловский р-н, д. Марьино, на фронте с ноября 1944 г.

ФИЛЬЧЕВ Фрол Гаврилович, род. в 1896 г., Рязанская обл., Михайловский р-н, Слободской с/с, на фронте с октября 1941 г.

ФИЛЬЧИКОВ Алексей Фролович, род. в 1925 г., Рязанская обл., Михайловский р-н, Слободской с/с, на фронте с апреля 1943 г.

ФИЛЬЧИКОВ Андрей Кириллович, род. в 1903 г., Рязанская обл., Михайловский р-н, Слободской с/с, на фронте с августа 1941 г.

ФИЛЬЧИКОВ Егор Васильевич, род. в 1896 г., Рязанская обл., Михайловский р-н, Слободской с/с, на фронте с января 1943 г.

ФИЛЬЧИКОВ Ефим Семенович, род. в 1906 г., Рязанская обл., Михайловский р-н, Слободской с/с, на фронте с октября 1941 г.

ФИЛЬЧИКОВ Иван Андреевич, род. в 1919 г., Рязанская обл., Михайловский р-н, Слободской с/с. В Красную Армию призван в феврале 1940 г.

ФИЛЬЧИКОВ Михаил Егорович, род. в 1924 г., Рязанская обл., Михайловский р-н, на фронте с 1942 г., гв. сержант, ком. отд. роты автоматчиков. Награжден двумя медалями «За отвагу».

ФИЛЬЧИКОВ Михаил Игнатьевич, род. в 1916 г., Рязанская обл.,

Михайловский р-н, Рачатниковский с/с, на фронте с мая 1942 г.

ФИЛЬЧИКОВ Николай Васильевич, род. в 1919 г., Рязанская обл., Михайловский р-н, д. Машково. В Красную Армию призван в январе 1940 г.

ФИЛЬЧИКОВ Николай Федорович, род. в 1920 г., Рязанская обл., Михайловский р-н, Слободской с/с. Демобилизован в июле 1946 года.

ФИЛЬЧИКОВ Петр Моисеевич, род. в 1898 г., Рязанская обл., Михайловский р-н, д. Хохловка, на фронте с апреля 1942 г.

ФИЛЬЧИКОВ Сергей Андреевич, род. в 1925 г., Рязанская обл., Михайловский р-н, д. Слободка, на фронте с марта 1943 г.

ФИЛЬЧИКОВ Федор Михайлович (Матвеевич), род. в 1895 г., Рязанская обл., Михайловский р-н, Красновский с/с, на фронте с апреля 1942 г., рядовой, телефонист-повозочный, 198 сд. Награжден медалями «За отвагу», «За боевые заслуги».

ФИЛЮКОВА Полина Александровна, род.: Рязанская обл., Михайловский р-н, с. Глинки, на фронте с октября 1941 г.

ФИЛЮШИН Василий Иванович, род. в 1923 г., Рязанская обл., Михайловский р-н, с. Стрелецкие Выселки, на фронте с декабря 1941 г.

ФИЛЮШКИН Иван Иванович, род. в 1922 г., Рязанская обл., Михайловский р-н, Помозовский с/с, на фронте с октября 1941 г.

ФИЛЮШКИН Николай Николаевич, род. в 1923 г., Рязанская обл., Михайловский р-н, Помозовский с/с, на фронте с мая 1942 г.

ФИРСОВ Владимир Иванович, род. в 1924 г., Рязанская обл., Михайловский р-н, д. Лесищи, на фронте с августа 1942 г. Демобилизован в апреле 1947 г.

ФИРСОВ Иван Тихонович, род. в 1900 г., Рязанская обл., Михайловский р-н, д. Лесищи, на фронте с августа 1941 г.

ФИРСОВ Кузьма Андреевич, род. в 1922 г., Рязанская обл., Михайловский р-н, с. Чурики. Награжден орденом Отечественной войны II степени.

ФИРСОВ Степан Васильевич, род. в 1907 г., Рязанская обл., Михайловский р-н, с. Хавертово, на фронте с июля 1941 г.

ФИТИСОВ Григорий Михайлович, род. в 1907 г., Рязанская обл., Михайловский р-н, д. Дугинка, на фронте с июля 1941 г., рядовой, разведчик взвода упр. командующего артиллерией, 377 сд, Ленинградский, Волховский фронты, тяжело ранен. Награжден медалью «За боевые заслуги».

ФИТИСОВ Илья Андреевич, род. в 1900 г., Рязанская обл., Михайловский р-н, с. Зайчино, на фронте с июля 1941 г.

ФИТИСОВ Матвей Иванович, род. в 1909 г., Рязанская обл., Михайловский р-н, с. Зайчино, на фронте с ноября 1941 г.

ФИТИСОВ Никита Семенович, род. в 1917 г., Рязанская обл., Михайловский р-н, с. Зайчино, на фронте с марта 1942 г.

ФИТИСОВ Семен Дмитриевич, род. в 1910 г., Рязанская обл., Михайловский р-н, с. Зайчино, на фронте с сентября 1941 г.

ФЛЕГЕР Александр Иванович, род. в 1908 г., Рязанская обл., Михайловский р-н, д. Бояринцево, на фронте с октября 1941 года, рядовой.

ФЛИНГЕ Сергей Николаевич, род. в 1903 г., Рязанская обл., Михайловский р-н, д. Татарки, на фронте с декабря 1942 г.

ФОКИН Александр Александрович, род. в 1916 г., Рязанская обл., Михайловский р-н, д. Шанчерово, на фронте с 1941 г.

ФОКИН Василий Александрович, род. в 1916 г., Рязанская обл., Михайловский р-н, д. Шанчерово, на фронте с 1941 г., рядовой.

ФОКИН Василий Григорьевич, род. в 1925 г., Рязанская обл., Михайловский р-н, д. Татарки, на фронте с апреля 1944 г.

ФОКИН Василий Егорович, род. в 1907 г., Рязанская обл., Михайловский р-н, д. Татарки, на фронте с апреля 1943 г.

ФОКИН Егор Александрович, род. в 1910 г., Рязанская обл., Михайловский р-н, д. Шанчерово, на фронте с 1941 г.

ФОКИН Иван Александрович, род. в 1921 г., Рязанская обл., Михайловский р-н, д. Шанчерово, на фронте с 1941 г., рядовой.

ФОКИН Иван Александрович, род. в 1924 г., Рязанская обл., Михайловский р-н, с. Жмурово, на фронте с августа 1942 г., рядовой. Награжден орденом Отечественной войны II степени.

ФОКИН Иван Дмитриевич, род. в 1924 г., Рязанская обл., Михайловский р-н, на фронте с февраля 1945 г. Демобилизован в марте 1947 г.

ФОКИН Иван Тихонович, род. в 1924 г., Рязанская обл., Ми-

хайловский р-н, с. Хавертово, на фронте с августа 1942 г., ефрейтор, орудийный номер, наводчик. Награжден орденами Красной Звезды, Отечественной войны II степени, медалью «За отвагу».

ФОКИН Иван Федорович, род. 8.09.1920 г., Рязанская обл., Михайловский р-н, с. Чурики, Волховский фронт, ранен. Участвовал в прорыве блокады Ленинграда. Награжден орденом Отечественной войны I степени, медалью «За победу над Германией в Великой Отечественной войне 1941–1945 гг.». После войны работал инспектором гос. доходов в Райфинотделе.

ФОКИН Козьма Иванович, род. в 1903 г., Рязанская обл., Михайловский р-н, д. Татарки, на фронте с августа 1941 г.

ФОКИН Лука Алексеевич, род. в 1902 г., Рязанская обл., Михайловский р-н, с. Аннино, на фронте с августа 1941 г.

ФОКИН Максим Максимович, род. в 1922 г., Рязанская обл., Михайловский р-н, д. Шанчерово, на фронте с 1941 г.

ФОКИН Михаил Дмитриевич, род. в 1904 г., Рязанская обл., Михайловский р-н, д. Шанчерово, на фронте с 1941 г.

ФОКИН Михаил Михайлович, род. в 1919 г., Рязанская обл., Захаровский р-н, Покровский с/с, на фронте с 1941 г.

ФОКИН Николай Александрович, род. 5.08.1919 г., Рязанская обл., Чапаевский р-н, Волосовский с/с, на фронте с 1941 г., ст. сержант, механик-водитель, Карельский фронт, дважды ранен. Награжден медалью «За боевые заслуги».

ФОКИН Николай Егорович, род. в 1919 г., Рязанская обл., Михайловский р-н. В Красную Армию призван в 1940 г., на фронте с 1941 г., ст. лейтенант, штурман, 2 гв. бак, Калининский, Северо-Западный, Волховский, Воронежский, Степной, 1-й и 2-й Украинские фронты. Награжден орденами Отечественной войны I и II степени, Красного Знамени.

ФОКИН Николай Иванович, род. в 1923 г., Рязанская обл., Михайловский р-н, Грязновский с/с, на фронте с февраля 1942 года, рядовой, телефонист, 274 сд, Калининский, Западный, 1-й Белорусский фронты. Награжден медалью «За боевые заслуги».

ФОКИН Павел Михайлович, род. в 1927 г., Рязанская обл., Михайловский р-н, Виленский с/с, на фронте с 1943 г., рядовой. Награжден орденом Отечественной войны II степени.

ФОКИН Павел Петрович, род. 12.12.1927 г., Московская обл., п.г.т. Серебряные Пруды, войска ПВО. Награжден медалью «За отвагу». После войны работал слесарем на цементном заводе «Спартак», п. Октябрьский.

ФОКИН Юрий Владимирович, род. в 1925 г., Рязанская обл., Михайловский р-н, на фронте с января 1943 г., гв. ст. сержант, шофер. Награжден медалью «За боевые заслуги».

ФОЛИН Александр Васильевич, род. в 1904 г., Рязанская обл., Михайловский р-н, с. Глинки, на фронте с октября 1941 г.

ФОЛИН Петр Трофимович, род. в 1902 г., Рязанская обл., Михайловский р-н, Печерниковский с/с, на фронте с августа 1941 г.

ФОЛИЧЕВ Валентин Иванович, род. в 1911 г., Рязанская обл., Михайловский р-н, Красновский с/с, на фронте с июня 1941 г.

ФОЛИЧКИН Андрей Ильич, род. в 1899 г., Рязанская обл., Михайловский р-н, Печерниковский с/с, на фронте с сентября 1941 г.

ФОЛТАРЕВ Михаил Иванович, род. в 1907 г., Рязанская обл., Михайловский р-н, Печерниковский с/с, на фронте с июля 1941 г.

ФОМИН Александр Нестерович, род. в 1923 г., Рязанская обл., Михайловский р-н, с. Стубле, на фронте с декабря 1941 г. Демобилизован в апреле 1947 г.

ФОМИН Алексей Иванович, род. в 1923 г., Рязанская обл., Михайловский р-н, д. Слободка, на фронте с декабря 1941 г.

ФОМИН Алексей Нестерович, род. в 1923 г., Рязанская обл., Михайловский р-н, Слободской с/с, на фронте с 1943 г., сержант, ком. отд. Награжден медалью «За отвагу». Демобилизован в апреле 1947 г.

ФОМИН Алексей Николаевич, род. в 1906 г., Рязанская обл., г. Михайлов, на фронте с августа 1941 г.

ФОМИН Василий Никитович, род. в 1910 г., Рязанская обл., Михайловский р-н, Чуриковский с/с, на фронте с октября 1941 г., 1049 сп, рядовой.

ФОМИН Виктор Иванович, род. в 1926 г., Рязанская обл., Михайловский р-н, Красновский с/с, на фронте с ноября 1942 г.

ФОМИН Григорий Иванович, род. в 1907 г., Рязанская обл., Михайловский р-н, Старопашенский с/с, на фронте с августа 1941 г.

ФОМИН Григорий Семенович, род. в 1909 г., Рязанская обл., Михайловский р-н, Козловский с/с, на фронте с июня 1941 г.

ФОМИН Григорий Никифорович, род. в 1905 г., Рязанская обл., Михайловский р-н, на фронте с сентября 1941 г., ефрейтор, орудийный номер. Участвовал в освобождении Восточной Пруссии. Награжден двумя медалями «За отвагу».

ФОМИН Егор Демидович, род. 15.04.1921 г., Рязанская обл., Милославский р-н, с. Сергеевское. Воевал в составе Западного особого военного округа. После войны работал ветеринарным фельдшером в колхозе им. Суворова.

ФОМИН Иван Алексеевич, род. в 1901 г., Рязанская обл., Михайловский р-н, Красновский с/с, на фронте с сентября 1941 г.

ФОМИН Иван Константинович, род. в 1919 г., Рязанская обл., Захаровский р-н, на фронте с 1941 г.

ФОМИН Иван Николаевич, род. в 1899 г., Рязанская обл., г. Михайлов, на фронте с октября 1942 г.

ФОМИН Иван Семенович, род. в 1918 г., Рязанская обл., Михайловский р-н, Козловский с/с, на фронте с июля 1944 г.

ФОМИН Иван Степанович, род. в 1916 г., Рязанская обл., Михайловский р-н, Грязновский с/с, на фронте с 1941 г., старшина. Награжден орденом Отечественной войны II степени, медалью «За боевые заслуги».

ФОМИН Матвей Матвеевич, род. в 1926 г., Рязанская обл., Михайловский р-н, Поярковский с/с, на фронте с ноября 1942 г., мл. сержант, водитель бронемашины, разведрота, 2-й Украинский фронт. Награжден орденом Красной Звезды, медалью «За отвагу».

ФОМИН Михаил Герасимович, род. в 1903 г., Рязанская обл., Михайловский р-н, на фронте с 1942 г., рядовой, стрелок, 813 сп, 239 сд, Волховский фронт, трижды ранен. Награжден медалью «За боевые заслуги».

ФОМИН Михаил Егорович (Григорьевич), род. в 1925 г., Рязанская обл., Михайловский р-н, на фронте с января 1943 г., гв. сержант, разведчик, 51 гв. сд, ранен. Награжден орденом Славы III, II степени, медалью «За отвагу».

ФОМИН Михаил Ерофеевич, род. в 1903 г., Рязанская обл., Михайловский р-н, Козловский с/с, на фронте с октября 1941 г.

ФОМИН Николай Григорьевич, род. в 1920 г., Рязанская обл., г. Михайлов, на фронте с ноября 1941 г.

ФОМИН Николай Матвеевич, род. в 1924 г., Рязанская обл., Михайловский р-н, Поярковский с/с, на фронте с августа 1942 года, лейтенант, адъютант командира, 919 сп, 251 сд, Калининский фронт, дважды ранен. Награжден орденом Красной Звезды, медалью «За отвагу».

ФОМИН Николай Михайлович, род. в 1925 г., Рязанская обл., Михайловский р-н, с. Аннино. В Красную Армию призван в сентябре 1940 г.

ФОМИН Николай Филиппович, род. в 1924 г., Рязанская обл., Михайловский р-н, Слободской с/с, на фронте с ноября 1943 г., мл. сержант, ком. отд., ранен. Награжден орденом Отечественной войны I степени, медалью «За отвагу».

ФОМИН Павел Васильевич, род. в 1898 г., Рязанская обл., Михайловский р-н, Слободской с/с, на фронте с сентября 1941 г.

ФОМИН Петр Иванович, род. в 1908 г., Рязанская обл., Михайловский р-н, Козловский с/с, на фронте с сентября 1942 г.

ФОМИН Петр Трофимович, род. в 1901 г., Рязанская обл., Михайловский р-н, с. Печерниковские Выселки, на фронте с января 1943 г.

ФОМИН Сергей Иванович, род. в 1902 г., Рязанская обл., Михайловский р-н, Козловский с/с, на фронте с августа 1941 г.

ФОМИН Сергей Кузьмич, род. в 1919 г., Рязанская обл., Чапаевский р-н, с. Печерниковские Выселки, на фронте с 1941 г. Награжден орденом Отечественной войны II степени.

ФОМИН Сергей Николаевич, род. в 1906 г., Рязанская обл., Михайловский р-н, Слободской с/с, на фронте с июня 1941 г., гв. рядовой, ездовой батареи 76-мм пушек, ранен. Награжден медалями «За отвагу», «За боевые заслуги».

ФОМИН Тарас Яковлевич, род. в 1925 г., Рязанская обл., Михайловский р-н, д. Слободка. Награжден орденом Отечественной войны II степени.

ФОМИН Тарас Яковлевич, род. в 1907 г., Рязанская обл., Михайловский р-н, на фронте с августа 1941 г., рядовой, пулеметчик, Западный, 3-й Белорусский фронты. Награжден медалью «За боевые заслуги».

ФОМИН Федор Егорович, род. в 1901 г., Рязанская обл., г. Михайлов, на фронте с 1941 г., рядовой.

ФОМИНА Валентина Алексеевна, род. в 1923 г., Рязанская обл., Михайловский р-н, Козловский с/с, на фронте с июля 1943 г.

ФОМИНА Зинаида Васильевна, род. в 1920 г., Рязанская обл., г. Михайлов, на фронте с апреля 1942 г.

ФОМИНА Тамара Ивановна, род. в 1923 г., Рязанская обл., Михайловский р-н, с. Покровское. Награждена орденом Отечественной войны II степени.

ФОМИНЫХ Павел Иванович, род. в 1923 г. Воевал на Ленинградском фронте. Участвовал в прорыве блокады Ленинграда.

ФОМИЧЕВ Алексей Емельянович, род. в 1904 г., Рязанская обл., Михайловский р-н, Красновский с/с, на фронте с августа 1941 г.

ФОМИЧЕВ Алексей Тимофеевич, род. в 1920 г., Рязанская обл., Михайловский р-н, Красновский с/с. В Красную Армию призван в декабре 1940 г.

ФОМИЧЕВ Василий Феофанович, род. в 1908 г., Рязанская обл., Октябрьский р-н, с. Зайчино, на фронте с июня 1942 г., рядовой, шофер, Донской, Юго-Западный, Степной, 2-й Украинский фронты. Награжден орденом Красной Звезды, медалью «За оборону Сталинграда».

ФОМИЧЕВ Иван Григорьевич, род. в 1919 г., Рязанская обл., Захаровский р-н, д. Ерандучи. В Красную Армию призван в сентябре 1939 г., на фронте с июня 1941 г., гв. лейтенант, 67 гв. сд, Брянский, Воронежский, 2-й Прибалтийский фронты, тяжело ранен. Награжден орденами Красной Звезды, Отечественной войны I и II степени.

ФОМИЧЕВ Иван Тимофеевич, род. в 1924 г., Рязанская обл., Михайловский р-н, с. Красново. Награжден орденом Отечественной войны II степени.

ФОМИЧЕВ Иван Трофимович, род. в 1924 г., Рязанская обл., Михайловский р-н, Красновский с/с, на фронте с августа 1942 г. Демобилизован в марте 1947 г.

ФОМИЧЕВ Михаил Александрович, род. в 1927 г., Рязанская обл., Михайловский р-н, с. Зайчино, на фронте с декабря 1944 г.

ФОМИЧЕВ Петр Иванович, род. в 1904 г., Рязанская обл., Михайловский р-н, Красновский с/с, на фронте с августа 1942 г., рядовой, повозочный, 346 сд, 65А, Калининский, Западный, Центральный фронты. Награжден медалями «За отвагу», «За боевые заслуги».

ФОМИЧЕВ Прохор Емельянович, род. в 1902 г., Рязанская обл., Михайловский р-н, Красновский с/с, на фронте с июня 1942 г.

ФОМИЧЕВ Сергей Борисович, род. в 1911 г., Рязанская обл., г. Михайлов, на фронте с марта 1943 г.

ФОМКИН Константин Андреевич, род. в 1914 г., Рязанская обл., Октябрьский р-н, Октябрьский п/с, на фронте с августа 1941 г.

ФОМУШКИН Иван Иванович, род. в 1920 г., Рязанская обл., Михайловский р-н, с. Аннино, на фронте с июня 1942 г.

ФОРОСНОВ Иван Александрович, род. в 1920 г. В Красную Армию призван в ноябре 1940 г.

ФОРТИНСКИЙ Юрий Васильевич, род. в 1923 г., Рязанская обл., г. Михайлов. В Красную Армию призван в октябре 1941 г.

ФОТИН Иван Лазаревич, род. в 1923 г., Рязанская обл., Михайловский р-н, Слободской с/с. В Красную Армию призван в октябре 1941 г.

ФРАНЦЕВ Николай Александрович, род. в 1924 г., Рязанская обл., Михайловский р-н, с. Роговое. Награжден орденом Отечественной войны II степени.

ФРОЛКОВ Василий Федорович, род. в 1923 г., Рязанская обл., Михайловский р-н, на фронте с 1941 г., пулеметчик, тяжело ранен. Награжден орденом Отечественной войны II степени, медалью «За победу над Германией в Великой Отечественной войне 1941–1945 гг.». После войны работал токарем в совхозе им. Ильича.

ФРОЛКОВ Николай Степанович, род. в 1919 г., Рязанская обл., Чапаевский р-н, д. Павелково. Награжден орденом Отечественной войны II степени.

ФРОЛКОВ Павел Павлович, род. в 1912 г., Рязанская обл., г. Михайлов. Награжден орденом Отечественной войны II степени.

ФРОЛКОВ Семен Степанович, род. в 1924 г., Рязанская обл., Михайловский р-н, Голдинский с/с, на фронте с сентября 1942 года, сержант, ком. отд. радиосвязи, Юго-Западный, 1-й и 4-й Украинские фронты. Награжден медалью «За отвагу».

ФРОЛОВ Александр Васильевич, род. в 1925 г., Рязанская обл., Михайловский р-н, с. Маково, на фронте с 1942 г., лейтенант, 1-й

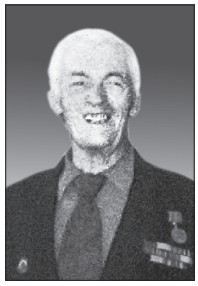

Белорусский, 3-й Прибалтийский фронты. Участвовал в битве на Курской дуге, форсировании р. Днепр, освобождении Латвии, Литвы, взятии Берлина. Награжден орденом Отечественной войны II степени, медалями «За отвагу», «За победу над Германией в Великой Отечественной войне 1941–1945 гг.». Демобилизован в 1947 г. После войны работал заведующим детским домом в п. Октябрьский.

ФРОЛОВ Александр Егорович, род. в 1906 г., Рязанская обл., Михайловский р-н, Щетининский с/с, на фронте с сентября 1941 г.

ФРОЛОВ Александр Иванович,

род. в 1924 г., Рязанская обл., Михайловский р-н, д. Прудские Выселки, на фронте с августа 1942 года, мл. сержант, наводчик миномета, 527-й минполк, ранен. Участвовал в обороне Москвы, Сталинградской битве. Награжден орденами Красной Звезды, Отечественной войны I степени.

ФРОЛОВ Алексей Алексеевич, род. в 1922 г., Рязанская обл., г. Михайлов, на фронте с июня 1941 г.

ФРОЛОВ Алексей Дмитриевич, род. в 1898 г., Рязанская обл., Михайловский р-н, Щетининский с/с, на фронте с сентября 1941 г.

ФРОЛОВ Алексей Ильич, род. в 1912 г., Рязанская обл., Михайловский р-н, старшина, авиамеханик. Награжден медалью «За отвагу».

ФРОЛОВ Алексей Павлович, род. в 1926 г., Рязанская обл., Михайловский р-н, д. Завидовка, на фронте с декабря 1943 г.

ФРОЛОВ Алексей Филиппович, род. в 1926 г., Рязанская обл., Михайловский р-н, с. Маково, на фронте с ноября 1943 г.

ФРОЛОВ Артем Алексеевич, род. в 1912 г., Рязанская обл., Михайловский р-н, с. Малинки, на фронте с 1941 г.

ФРОЛОВ Василий Акимович, род. в 1893 г., Рязанская обл., Михайловский р-н, д. Прудские Выселки, на фронте с октября 1942 г.

ФРОЛОВ Василий Андрианович, род. в 1919 г., Рязанская обл., Захаровский р-н, Захарово-1, на фронте с 1941 г., рядовой.

ФРОЛОВ Василий Васильевич, род. в 1922 г., Рязанская обл., Михайловский р-н, д. Прудские Выселки. В Красную Армию призван в феврале 1941 г., на фронте с июня 1942 г.

ФРОЛОВ Василий Иванович, род. в 1896 г., Рязанская обл., Октябрьский р-н, Каморинский с/с, на фронте с сентября 1943 г.

ФРОЛОВ Виктор Николаевич, род. в 1921 г., Рязанская обл., Михайловский р-н, Щетининский с/с. В Красную Армию призван в июле 1940 г., на фронте с 1941 г., мл. лейтенант, ком. аэросанного взвода, Западный фронт, тяжело ранен. Награжден орденом Красной Звезды.

ФРОЛОВ Владимир Васильевич, род. в 1924 г., Рязанская обл., Михайловский р-н, Еринский с/с, на фронте с августа 1942 г., 240-й полк НКВД.

ФРОЛОВ Владимир Григорьевич, род. в 1925 г., Рязанская обл., Михайловский р-н, на фронте с января 1943 г.

ФРОЛОВ Владимир Иванович, род. в 1921 г., Рязанская обл., Михайловский р-н, Щетининский с/с. В Красную Армию призван в январе 1941 г., Черноморский флот.

ФРОЛОВ Владимир Константинович, род. в 1903 г., Рязанская обл., Михайловский р-н, Помозовский с/с, на фронте с августа 1941 г.

ФРОЛОВ Григорий Яковлевич, род. в 1900 г., Рязанская обл., Михайловский р-н, с. Маково, на фронте с сентября 1941 г.

ФРОЛОВ Дмитрий Евгеньевич, род. в 1908 г., Рязанская обл., Михайловский р-н, д. Завидовка, на фронте с июля 1941 г.

ФРОЛОВ Иван Андреевич, род. в 1896 г., Рязанская обл., г. Михайлов, на фронте с апреля 1943 г.

ФРОЛОВ Иван Борисович, род. в 1906 г., Рязанская обл., Михайловский р-н, на фронте с 1941 года, ефрейтор, разведчик роты управления. Награжден медалью «За отвагу».

ФРОЛОВ Иван Георгиевич, род.

в 1902 г., Рязанская обл., Михайловский р-н, Ново-Щетининская слобода, на фронте с 1941 г., гв. капитан, 50 гв. сд, 42А, Западный, Ленинградский

фронты. Участвовал в обороне Москвы, Ленинграда. Награжден орденом Красной Звезды, медалями «За оборону Ленинграда», «За оборону Москвы», «За победу над Германией в Великой Отечественной войне 1941–1945 гг.».

ФРОЛОВ Иван Георгиевич, род. в 1919 г., Рязанская обл., Захаровский р-н, Захарово-1, на фронте с 1941 г., рядовой.

ФРОЛОВ Илья Андреевич, род. в 1905 г., Рязанская обл., Михайловский р-н, Щетининский с/с, на фронте с августа 1941 г.

ФРОЛОВ Иван Георгиевич, род. в 1919 г., Рязанская обл., Захаровский р-н, Захарово-1, на фронте с 1941 г., рядовой.

ФРОЛОВ Иван Емельянович, род. в 1919 г., Рязанская обл., Захаровский р-н, Колесненский с/с, на фронте с 1941 г., рядовой.

ФРОЛОВ Иван Иванович, род. в 1915 г., Рязанская обл., Михайловский р-н, Трепольский с/с, на фронте с июня 1941 г., рядовой, 195 осапб. Демобилизован в мае 1945 г.

ФРОЛОВ Иван Петрович, род. в 1899 г., Рязанская обл., Октябрьский р-н, Октябрьский п/с, на фронте с октября 1941 г.

ФРОЛОВ Иван Сергеевич, род. в 1924 г., Рязанская обл., Михайловский р-н, Стрелецко-Высельский с/с, на фронте с февраля 1942 г.

ФРОЛОВ Иван Филиппович, род. в 1908 г., Рязанская обл., Октябрьский р-н, Каморинский с/с, на фронте с октября 1941 г., рядовой, орудийный номер. Награжден медалью «За отвагу».

ФРОЛОВ Иван Яковлевич, род. в 1910 г., Рязанская обл., Октябрьский р-н, с. Маково, на фронте с октября 1941 г.

ФРОЛОВ Илья Андреевич, род. в 1905 г., Рязанская обл., Михайловский р-н, Щетининский с/с, на фронте с августа 1941 г.

ФРОЛОВ Матвей Матвеевич, род. в 1924 г., Рязанская обл., Михайловский р-н, д. Данковка, на фронте с 1943 г.

ФРОЛОВ Михаил Васильевич, род. в 1895 г., Рязанская обл., Михайловский р-н, Щетининский с/с, на фронте с июня 1942 г.

ФРОЛОВ Михаил Георгиевич, род. в 1908 г., Рязанская обл., Михайловский р-н, Щетининский с/с, на фронте с января 1942 г.

ФРОЛОВ Михаил Константинович, род. в 1909 г., Рязанская обл., Октябрьский р-н, д. Серебрянь, на фронте с февраля 1944 г.

ФРОЛОВ Михаил Сергеевич, род. в 1925 г., Рязанская обл., Михайловский р-н, на фронте с 1943 г., гв. рядовой, стрелок, 301 гв. сп, 100 гв. сд, Карельский фронт. Награжден медалью «За отвагу».

ФРОЛОВ Михаил Устинович, род. в 1895 г., Рязанская обл., Михайловский р-н, п. цемзавода «Спартак», на фронте с января 1943 г.

ФРОЛОВ Николай Андреевич, род. в 1919 г., Рязанская обл., Михайловский р-н, Щетининский с/с. В Красную Армию призван в октябре 1939 г., 153-й полк НКВД.

ФРОЛОВ Николай Васильевич, род. в 1909 г., Рязанская обл., Михайловский р-н, Щетининский с/с, на фронте с июня 1941 г.

ФРОЛОВ Николай Дмитриевич, род. в 1919 г., Рязанская обл., Чапаевский р-н, с. Малинки, на фронте с 1941 г., рядовой.

ФРОЛОВ Николай Егорович, род. в 1904 г., Рязанская обл., Михайловский р-н, Щетининский с/с, на фронте с октября 1941 г.

ФРОЛОВ Николай Николаевич, род. в 1924 г., Рязанская обл., Михайловский р-н, Щетининский с/с, на фронте с августа 1942 года, 240-й полк НКВД.

ФРОЛОВ Николай Федорович, род. в 1927 г., Рязанская обл., Михайловский р-н, с. Маково, на фронте с января 1945 г.

ФРОЛОВ Павел Устинович, род. в 1904 г., Рязанская обл., Михайловский р-н, Октябрьский п/с, на фронте с августа 1941 г.

ФРОЛОВ Петр Васильевич, род. в 1909 г., Рязанская обл., Михайловский р-н, Щетининский с/с, на фронте с июня 1941 г.

ФРОЛОВ Петр Егорович, род. в 1897 г., Рязанская обл., Михайловский р-н, Щетининский с/с, на фронте с апреля 1942 г.

ФРОЛОВ Петр Павлович, род. в 1924 г., Рязанская обл., Михайловский р-н, д. Завидовка, на фронте с октября 1942 г.

ФРОЛОВ Семен Лаврентьевич, род. в 1901 г., Рязанская обл., Михайловский р-н, с. Глинки, на фронте с октября 1941 г.

ФРОЛОВ Сергей Михайлович, род. в 1898 г., Рязанская обл., Октябрьский р-н, Стрелецко-Высельский с/с, на фронте с июля 1942 г.

ФРОЛОВ Тимофей Иванович, род. в 1896 г., Рязанская обл., Михайловский р-н, д. Узуновка, на фронте с сентября 1941 г.

ФРОЛОВ Федор Алексеевич, род. в 1901 г., Рязанская обл., Михайловский р-н, с. Маково, на фронте с августа 1941 г.

ФРОЛОВ Филипп Гаврилович, род. в 1893 г., Рязанская обл., Михайловский р-н, с. Маково, на фронте с ноября 1942 г.

ФРОЛОВА Ираида Филипповна, род. 29.06.1923 г., Рязанская обл., Михайловский р-н, д. Зикеево, на фронте с октября 1942 г., медсестра. После войны работала фельдшером в с. Помозово.

ФРОЛОВА Мария Николаевна, род. в 1920 г., Рязанская обл., Михайловский р-н, на фронте с 1941 г.

ФРОТОВА Александра Андреевна, род. в 1924 г., Рязанская обл., Михайловский р-н, Щетининский с/с, на фронте с марта 1943 г.

ФРУХТ Харитон Иванович, род. в 1918 г., Рязанская обл., Михайловский р-н, Грязновский с/с, на фронте с июня 1941 г., 212 сп. Демобилизован в мае 1945 г.

ФРУХТ Екатерина Сергеевна, род. в 1924 г., Рязанская обл., Михайловский р-н, Голдинский с/с, на фронте с августа 1942 г., 212 сп. Демобилизована в мае 1945 г.

ФУКС Адам Андреевич, род. в 1898 году, Рязанская обл., Михайловский р-н, Малинковский с/с, на фронте с января 1942 г.

ФУНТИКОВ Александр Яковлевич, род. в 1923 г., Рязанская обл., Михайловский р-н, с. Печерники, на фронте с декабря 1941 г. Награжден орденом Отечественной войны II степени.

ФУНТИКОВ Иван Дмитриевич, род. в 1925 г., Рязанская обл., г. Михайлов, на фронте с января 1943 г.

ФУНТИКОВ Иван Иванович, род. в 1924 г., Рязанская обл., Михайловский р-н, Печерниковский с/с, на фронте с августа 1942 г., гв. мл. сержант, стрелок. Награжден медалью «За боевые заслуги».

ФУНТИКОВ Михаил Ефимович, род. в 1893 г., Рязанская обл., Михайловский р-н, Печерниковский с/с, на фронте с апреля 1942 г.

ФУНТИКОВ Николай Алексеевич, род. в 1919 г., Рязанская обл., Михайловский р-н. В Красную Армию призван в январе 1940 г.

ФУНТИКОВ Николай Дмитриевич, род. в 1924 г., Рязанская обл., Михайловский р-н, с. Печерники, на фронте с сентября 1942 г., мл. сержант, ком. отд., 520 сп, 167 сд, 1-й и 4-й Украинские фронты, дважды ранен. Награжден орденами Славы III степени, Отечественной войны II степени, медалью «За отвагу». Демобилизован в апреле 1947 г.

ФУНТИКОВ Павел Яковлевич, род. в 1925 г., Рязанская обл., Михайловский р-н, на фронте с марта 1943 г., рядовой, телефонист, 204 апабр, 2-й Белорусский фронт. Награжден орденом Красной Звезды. Демобилизован в июне 1950 г.

ФУНТИКОВ Сергей Иванович, род. в 1912 г., Рязанская обл., Михайловский р-н, Печерниковский с/с, на фронте с сентября 1942 г.

ФУНТИКОВ Федор Дмитриевич, род. в 1904 г., Рязанская обл., Михайловский р-н, Печерниковский с/с, на фронте с августа 1941 г.

ФУНТИКОВ Яков Андреевич, род. в 1890 г., Рязанская обл., Михайловский р-н, Печерниковский с/с, на фронте с мая 1943 г.

ФУНЦЕВ Михаил Иванович, род. в 1912 г., Рязанская обл., Михайловский р-н, Фирюлевский с/с, на фронте с октября 1941 г.

ФУРИН Иван Матвеевич, род. в 1913 г., Рязанская обл., Михайловский р-н, д. Журавли, на фронте с января 1942 г.

ФУРИН Николай Матвеевич, род. в 1920 г., Рязанская обл., Михайловский р-н, д. Журавли, на фронте с ноября 1942 г.

ФУРМАНОВ Евгений Петрович, род. в 1920 г. В Красную Армию призван в апреле 1941 г.

ФУРМАНОВ Петр Матвеевич, род. в 1922 г., Рязанская обл., Михайловский р-н, с. Покровское, на фронте с декабря 1941 г.

Х

ХАБАРОВ Виктор Тимофеевич, род. в 1925 г., Рязанская обл., Спасский р-н, на фронте с августа 1944 г.

ХАБРЯНКИН Иван Александрович, род. в 1919 г., Рязанская обл., Михайловский р-н, с. Хавертово. В Красную Армию призван в октябре 1939 г.

ХАБРЯНКИН Семен Дмитриевич, род. в 1909 г., Рязанская обл., Михайловский р-н, с. Стубле, на фронте с июля 1941 г.

ХАВРОНОВ Федор Петрович, род. в 1910 г., Рязанская обл., Михайловский р-н, Ижеславльский с/с, на фронте с июня 1941 года, рядовой, шофер. Награжден медалью «За боевые заслуги».

ХАЙЛУК Савва Захарович, род. в 1908 г., Рязанская обл., г. Михайлов, на фронте с октября 1941 года, рядовой.

ХАКИМОВ Т.К., род. в 1913 г., Казахская ССР, на фронте с августа 1944 г.

ХАЛУЕВ Николай Александрович, род. в 1929 г., Рязанская обл., Михайловский р-н, Рачатниковский с/с, на фронте с апреля 1944 г.

ХАЛУЕВ Николай Васильевич, род. в 1926 г., Рязанская обл., Михайловский р-н, с. Рачатники, на фронте с июня 1944 г. Награжден орденом Отечественной войны II степени.

ХАМИБУЛИН Халиула Хатитулович, род. в 1920 г., Рязанская обл., Михайловский р-н, п. Горенка. В Красную Армию призван в 1940 г.

ХАМИСОВ Иван Иванович, род. в 1913 г., Рязанская обл., Михайловский р-н, на фронте с 1941 г., рядовой.

ХАРИМОВ Петр Васильевич, род. в 1911 г., Рязанская обл., Михайловский р-н, Печерниковский с/с, на фронте с октября 1941 г.

ХАРИТОНОВ Александр Васильевич, род. в 1925 г., Рязанская обл., Михайловский р-н, на фронте с декабря 1942 г., гв. ефрейтор, автоматчик, ранен. Награжден медалью «За отвагу».

ХАРИТОНОВ Александр Иванович, род. в 1913 г., Рязанская обл., Михайловский р-н, Щетининский с/с, на фронте с июля 1941 г.

ХАРИТОНОВ Александр Семенович, род. в 1927 г., Рязанская обл., Михайловский р-н, с. Щетиновка, на фронте с ноября 1944 г.

ХАРИТОНОВ Алексей Тихонович, род. в 1926 г., Рязанская обл., Михайловский р-н, д. Николаевка, на фронте с января 1943 года, рядовой, химик-дегазатор, 371-я рота химзащиты, 309 сд, 1-й Украинский фронт. Награжден медалью «За отвагу». Демобилизован в январе 1947 г.

ХАРИТОНОВ Василий Акимович, род. в 1900 г., Рязанская обл., Михайловский р-н, д. Николаевка, на фронте с сентября 1941 г.

ХАРИТОНОВ Василий Васильевич, род. в 1919 г., Рязанская обл., Михайловский р-н, д. Николаевка, на фронте с декабря 1942 г.

ХАРИТОНОВ Василий Петрович, род. в 1924 г., Рязанская обл., Михайловский р-н, Щетининский с/с, на фронте с августа 1942 г. Демобилизован в апреле 1947 г.

ХАРИТОНОВ Григорий Васильевич, род. в 1908 г., Рязанская обл., Михайловский р-н, на фронте с марта 1942 г.

ХАРИТОНОВ Дмитрий Иванович, род. в 1891 г., Рязанская обл., Михайловский р-н, д. Николаевка, на фронте с апреля 1943 г.

ХАРИТОНОВ Дмитрий Фролович, род. в 1895 г., Рязанская обл., Михайловский р-н, Печерниковский с/с, на фронте с сентября 1941 г.

ХАРИТОНОВ Иван Ильич, род. в 1913 г., Рязанская обл., Октябрьский р-н, с. Маково, на фронте с июня 1943 г.

ХАРИТОНОВ Иван Петрович, род. в 1921 г., Рязанская обл., Михайловский р-н, Ижеславльский с/с. В Красную Армию призван в октябре 1940 г.

ХАРИТОНОВ Иван Петрович, род. в 1924 г., Рязанская обл., Михайловский р-н, Виленский с/с, на фронте с августа 1942 г.

ХАРИТОНОВ Иван Тихонович, род. в 1922 г., Рязанская обл., Михайловский р-н, на фронте

с марта 1942 г., рядовой, заряжающий батареи 75-мм пушек, 913 сп, 244 сд, Юго-Западный, 3-й Украинский фронты. Награжден орденами Красной Звезды, Славы III степени.

ХАРИТОНОВ Иван Трофимович, род. в 1915 г., Рязанская обл., Михайловской р-н, с. Николаевка. Награжден орденом Отечественной войны II степени.

ХАРИТОНОВ Николай Васильевич, род. в 1927 г., Рязанская обл., Михайловский р-н, д. Николаевка, на фронте с ноября 1944 г.

ХАРИТОНОВ Николай Петрович, род. в 1925 г., Рязанская обл., Михайловский р-н, Ижеславльский с/с, на фронте с января 1943 г.

ХАРИТОНОВ Николай Семенович, род. в 1926 г., Рязанская обл., Михайловский р-н, с. Щетиновка, на фронте с ноября 1942 г.

ХАРИТОНОВ Николай Федорович, род. в 1921 г., Рязанская обл., Михайловский р-н, п. цемзавода «Спартак». В Красную Армию призван в апреле 1941 г.

ХАРИТОНОВ Семен Алексеевич, род. в 1900 г., Рязанская обл., Михайловский р-н, Щетининский с/с, на фронте с января 1942 г.

ХАРИТОНОВ Семен Алексеевич (Евсеевич), род. в 1906 г., Рязанская обл., Михайловский р-н, д. Хохловка, на фронте с августа 1941 г., ефрейтор, орудийный номер, Западный, Брянский, 1-й Украинский фронты. Награжден орденом Красной Звезды, медалью «За отвагу».

ХАРИТОНОВ Семен Петрович, род. в 1893 г., Рязанская обл., Михайловский р-н, д. Хохловка, на фронте с ноября 1942 г.

ХАРИТОНОВ Сергей Павлович, род. в 1912 г., Рязанская обл., Михайловский р-н, Рачатниковский с/с, на фронте с января 1942 г.

ХАРИТОНОВ Яков Федорович, род. в 1899 г., Рязанская обл., г. Михайлов, на фронте с ноября 1941 г.

ХАРИТОШКИН Артемий Дмитриевич, род. в 1895 г., Рязанская обл., Октябрьский р-н, д. Хохловка, на фронте с июня 1944 г.

ХАРИТОШКИН Дмитрий Артемьевич, род. в 1922 г., Рязанская обл., Октябрьский р-н, д. Толмачевка, на фронте с сентября 1944 г. Награжден орденом Отечественной войны I степени.

ХАРИТОШКИН Николай Артемович, род. в 1926 г., Рязанская обл., Михайловский р-н, д. Хохловка, на фронте с ноября 1943 г.

ХАРИТОШКИН Николай Глебович, род. в 1925 г., Рязанская обл., Михайловский р-н, д. Бычки, на фронте с февраля 1943 г., рядовой.

ХАРИТОШКИН Самуил Петрович, род. в 1893 г., Рязанская обл., Октябрьский р-н, д. Хохловка, на фронте с июня 1943 г.

ХАРЛАМОВ Александр Васильевич, род. в 1916 г., Рязанская обл., Михайловский р-н, Виленский с/с, на фронте с августа 1941 г.

ХАРЛАМОВ Алексей Степанович, род. в 1927 г., Рязанская обл., Михайловский р-н, с. Печерники, на фронте с ноября 1944 г.

ХАРЛАМОВ Алексей Яковлевич, род. в 1919 г., Рязанская обл., Захаровский р-н, Троицкий с/с, на фронте с 1941 г., рядовой.

ХАРЛАМОВ Андрей Егорович, род. в 1915 г., Рязанская обл., Михайловский р-н. В Красную Армию призван в мае 1937 г., на фронте с августа 1941 г., ст. сержант, ком. орудия, 303 сп, 69 сд, 1-й Белорусский фронт, ранен. Награжден орденами Славы III степени, Красной Звезды, медалью «За отвагу».

ХАРЛАМОВ Василий Егорович, род. 14.01.1925 г., Рязанская обл., Михайловский р-н, на фронте с марта 1943 г., рядовой, телефонист, 725 орад, 22 ад, 1-й Белорусский фронт. Награжден медалями «За отвагу», «За взятие Берлина», «За победу в Великой Отечественной войне 1941–1945 гг.».

ХАРЛАМОВ Егор Иванович, род. в 1893 г., Рязанская обл., Октябрьский р-н, с. Маково, на фронте с апреля 1943 г.

ХАРЛАМОВ Иван Алексеевич, род. в 1911 г., Рязанская обл., Михайловский р-н, с. Маково, на фронте с августа 1941 г.

ХАРЛАМОВ Иван Егорович, род. в 1922 г., Рязанская обл., Михайловский р-н, Октябрьский п/с, на фронте с 1941 г., рядовой, наводчик, 910 сп, 243 сд. Награжден медалью «За боевые заслуги».

ХАРЛАМОВ Михаил Степанович, род. в 1919 г., Рязанская обл., Михайловский р-н, Печерниковский с/с. В Красную Армию призван в феврале 1940 г., на фронте с 1941 г. Демобилизован в мае 1948 г.

ХАРЛАМОВ Николай Васильевич, род. в 1921 г., Рязанская обл., Михайловский р-н, с. Маково. В Красную Армию призван в сентябре 1940 г., 56-й погранотряд.

ХАРЛАМОВ Николай Егорович, род. в 1923 г., Рязанская обл.,

Октябрьский р-н, с. Маково, на фронте с июня 1943 г.

ХАРЛАМОВ Петр Васильевич, род. в 1923 г., Рязанская обл., Михайловский р-н, рядовой, наводчик орудия. Награжден медалью «За отвагу».

ХАРЛАМОВ Петр Иванович, род. в 1906 г., Рязанская обл., Октябрьский р-н, с. Маково, на фронте с февраля 1942 г., рядовой, минометчик, 359 сп, Западный фронт, тяжело ранен. Награжден орденом Славы III степени, медалями «За боевые заслуги», «За победу над Германией в Великой Отечественной войне 1941–1945 гг.».

ХАРЛАМОВ Семен Фролович, род. в 1903 г., Рязанская обл., Михайловский р-н, Печерниковский с/с, на фронте с октября 1941 г.

ХАРЛАМОВ Сергей Емельянович, род. в 1916 г., Рязанская обл., Михайловский р-н, Голдинский с/с, на фронте с июня 1941 г., рядовой, ранен. Награжден медалью «За отвагу».

ХАРОМЕЕВ Ефим Иванович, род. в 1914 г., Рязанская обл., г. Михайлов, на фронте с августа 1941 г.

ХАРЧЕВНИКОВ Павел Ионович,

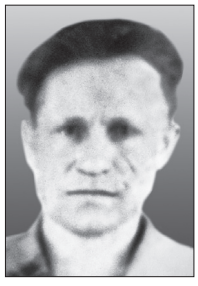

род. 30.09.1918 года, Рязанская обл., Михайловский р-н, с. Козловка, сержант, 122-я дивизия, 715 сп, тяжело ранен. Демобилизован в декабре 1943 г. по ранению. После войны работал в колхозе «Спартак».

ХАРЧЕВНИКОВ Петр Андреевич, род. в 1921 г., Рязанская обл., Михайловский р-н, д. Иваньково. В Красную Армию призван в декабре 1940 г., на фронте с 1941 г., ефрейтор, разведчик, 86 сд, трижды ранен. Награжден орденами Славы III степени, Отечественной войны I степени, медалями «За оборону Ленинграда», «За отвагу».

ХАРЬКИН Егор Филиппович, род. в 1915 г., Рязанская обл., Михайловский р-н, с. Виленка. Награжден орденом Отечественной войны II степени.

ХАРЬКОВ Николай Иванович, род. в 1925 г., Рязанская обл., Михайловский р-н, на фронте с февраля 1943 г., гв. рядовой, шофер автороты. Участвовал во взятии Кенигсберга. Награжден медалью «За отвагу».

ХАРЬКОВ Павел Васильевич, род. в 1920 г., Рязанская обл., Михайловский р-н, д. Хохловка. В Красную Армию призван в октябре 1940 г., на фронте с 1941 года, рядовой.

ХАУСТИНОВ Михаил Дмитриевич, род. в 1909 г., Воронежская обл., на фронте с 1941 г., рядовой. Демобилизован в июне 1944 г.

ХВОСТОВ Иван Яковлевич, род. в 1911 г., Рязанская обл., Михайловский р-н, Печерниковский с/с, на фронте с апреля 1943 г.

ХИЖЕСКИЙ Петр Антонович, род. в 1895 г., Рязанская обл., Михайловский р-н, Стрелецко-Высельский с/с, на фронте с октября 1942 г.

ХИТРОВ Алексей Павлович, род. в 1905 г., Рязанская обл., г. Михайлов, на фронте с августа 1941 г.

ХИТРОВ Анатолий Павлович, род. 18.07.1917 г., Рязанская обл., г. Михайлов, гв. ст. сержант, старший писарь, 157 гв. сп, 53 гв. сд., Северо-Западный, Ленинградский фронты. Участвовал в снятии блокады Ленинграда, освобождении Эстонии, Латвии. Награжден орденом Красной Звезды, двумя медалями «За отвагу», медалями «За оборону Москвы», «За победу над Германией в Великой Отечественной войне 1941–1945 гг.». После войны работал бухгалтером в г. Михайлове.

ХИТРОВ Анатолий Павлович, род. в 1898 г., Рязанская обл., г. Михайлов, на фронте с апреля 1942 г.

ХИТРОВ Василий Павлович, род. в 1898 г., Рязанская обл., Михайловский р-н, д. Бекленевка, на фронте с октября 1941 г.

ХИТРОВ Владимир Иванович, род. в 1905 г., Рязанская обл., г. Михайлов, на фронте с ноября 1942 г.

ХИТРОВ Евгений Павлович, род. в 1911 г., Рязанская обл., г. Михайлов, на фронте с августа 1941 года.

ХЛЫПОВКА Павел Лукич, род. в 1913 г., Рязанская обл., Михайловский р-н, Новопанский с/с, на фронте с июня 1941 г. Демобилизован в сентябре 1946 г.

ХЛЫПОВКА Степан Лукич, род. в 1907 г., Рязанская обл., Михайловский р-н, Новопанский с/с, на фронте с августа 1941 г., рядовой.

ХЛЫПОВКА Степан Лукьянович, род. в 1907 г., Рязанская обл., Михайловский р-н, Новопанский с/с, на фронте с августа 1941 г., рядовой.

ХОБРЯНКИН Василий Гаврилович, род. в 1908 г., Рязанская обл., Михайловский р-н, Ижес-

лавльский с/с, на фронте с декабря 1943 г.

ХОВАНОВ Михаил Сергеевич, род. в 1909 г., Рязанская обл., Михайловский р-н, Трепольский с/с, на фронте с августа 1943 г.

ХОДЕЕВ Илья Стефанович, род. в 1904 г., Воронежская обл., на фронте с декабря 1943 г.

ХОДЕНЕВ Иван Васильевич, род. в 1924 г., Рязанская обл., Михайловский р-н, Виленский с/с, на фронте с августа 1942 г., гв. сержант, старший радист. Награжден орденом Красной Звезды, медалью «За боевые заслуги». Демобилизован в марте 1947 г.

ХОДЕНЕВ Иван Дмитриевич, род. в 1911 г., Рязанская обл., Михайловский р-н, Виленский с/с, на фронте с июня 1941 г.

ХОДЕНЕВ Михаил Васильевич, род. в 1921 г., Рязанская обл., Михайловский р-н, Виленский с/с. В Красную Армию призван в апреле 1941 г.

ХОДЕНЕВ Сергей Дмитриевич, род. в 1903 г., Рязанская обл., Михайловский р-н, Виленский с/с, на фронте с августа 1941 г.

ХОДИКОВ Михаил Степанович, род. в 1908 г., Курская обл., г. Стрелецк, Перворышниковский с/с, на фронте с августа 1944 г.

ХОЛДИН Николай Герасимович, род. в 1909 г., Рязанская обл., Михайловский р-н, Щетининский с/с, на фронте с июня 1942 г.

ХОЛОДОВ Герасим Владимирович, род. в 1897 г., Рязанская обл., Михайловский р-н, Рачатниковский с/с, на фронте с июля 1942 г.

ХОЛОДОВА Розалия Петровна, род. в 1924 г., Рязанская обл., г. Михайлов, медсестра, Украинский фронт. Награждена орденом Отечественной войны II степени.

ХОЛОЗОВ Петр Иванович, род. в 1925 г., Рязанская обл., Михайловский р-н, на фронте с января 1943 г.

ХОЛУЕВ Александр Яковлевич, род. в 1902 г., Рязанская обл., Михайловский р-н, д. Прудские Выселки, на фронте с ноября 1941 г.

ХОЛУЕВ Алексей Герасимович, род. в 1919 г., Рязанская обл., Михайловский р-н, Рачатниковский с/с. В Красную Армию призван в январе 1940 г., 93-й погранотряд.

ХОЛУЕВ Иван Васильевич, род. 9.09.1924 г., Рязанская обл., Михайловский р-н, с. Рачатники, на фронте с августа 1942 г., гв. сержант, ст., 3-й Белорусский фронт. Награжден орденами Красной Звезды, Отечественной войны II степени, медалями «За боевые заслуги», «За взятие Кенигсберга», «За победу над Германией в Великой Отечественной войне 1941–1945 гг.». После войны работал заместителем председателя колхоза им. Суворова.

ХОЛУЕВ Николай Александрович, род. в 1919 г., Рязанская обл., Михайловский р-н, с. Рачатники, на фронте с апреля 1944 г., рядовой.

ХОЛУЕВ Николай Васильевич, род. в 1926 г., Рязанская обл., Михайловский р-н, Рачатниковский с/с, на фронте с марта 1944 года, рядовой.

ХОМЕНЬКОВ Иван Павлович, род. в 1922 г., Рязанская обл., Октябрьский р-н, д. Завидовка, на фронте с декабря 1942 г.

ХОМЯКОВ Алексей Макарович, род. 22.03.1919 г., Рязанская обл., Чапаевский р-н, д. Павелково, пулеметчик, 144 сд, 3-й Украинский фронт, тяжело ранен. Награжден медалью «За победу над Японией». После войны работал в органах милиции г. Михайлова.

ХОПИН Виктор Матвеевич, род. в 1926 г., Рязанская обл., Михайловский р-н, с. Ижеславль, на фронте с ноября 1943 г.

ХОПИН Егор Никифорович, род. в 1900 г., Рязанская обл., Михайловский р-н, Ижеславльский с/с, на фронте с октября 1942 г.

ХОПИН Иван Егорович, род. в 1919 г., Рязанская обл., Михайловский р-н, Ижеславльский с/с, на фронте с 1941 г.

ХОПИН Николай Иванович, род. в 1920 г., Рязанская обл., Михайловский р-н, Ижеславльский с/с. В Красную Армию призван в октябре 1940 г.

ХОПИН Сергей Егорович, род. в 1924 г., Рязанская обл., Михайловский р-н, Ижеславльский с/с, на фронте с августа 1942 г.

ХОРОХОРОВ Матвей Дмитриевич, род. в 1909 г., Рязанская обл., Михайловский р-н, Виленский с/с, на фронте с июля 1941 г. Награжден орденом Отечественной войны II степени.

ХОРОХОРОВ Михаил Дмитриевич, род. 8.09.1914 г., Рязанская обл., Михайловский р-н, с. Виленка, на фронте с января 1941 г., лейтенант, ком. стрелковой роты, Западный фронт, ранен. Награжден орденом Отечественной войны II степени, медалью «За победу над Германией в Великой Отечественной войне 1941–1945 гг.». После войны работал

зав. военным отделом Михайловского райкома партии.

ХОРОХОРОВ Сергей Степанович, род. в 1908 г., Рязанская обл., Михайловский р-н, Виленский с/с, стрелок-радист, ранен. После войны работал бухгалтером в лесничестве.

ХОРОШЕВ Алексей Архипович, род. в 1927 г., Рязанская обл., Михайловский р-н, д. Дугинка, на фронте с ноября 1944 г. Демобилизован в июне 1946 г.

ХОТЕНЦЕВ Алексей Васильевич, род. в 1918 г., Рязанская обл., Михайловский р-н, Стрелецко-Высельский с/с, на фронте с 1941 года, рядовой.

ХОТЕНЦЕВ Алексей Петрович, род. в 1925 г., Рязанская обл., Михайловский р-н, Стрелецко-Высельский с/с, на фронте с января 1943 г.

ХОТЕНЦЕВ Василий Васильевич, род. в 1918 г., Рязанская обл., Михайловский р-н, с. Стрелецкие Выселки, на фронте с июня 1941 г., лейтенант, ком. роты, нач. штаба, 690 сп, 326 сд, 1273 сп, 387 сд, Западный фронт, дважды ранен. Награжден орденом Отечественной войны II степени, медалью «За победу над Германией в Великой Отечественной войне 1941–1945 гг.». Демобилизован в октябре 1945 г. После войны работал завхозом в детском доме Михайловского р-на, учителем труда в школе, с. Стрелецкие Выселки.

ХОТЕНЦЕВ Василий Иванович, род. в 1924 г., Рязанская обл., Октябрьский р-н, Стрелецко-Высельский с/с, на фронте с ноября 1942 г.

ХОТЕНЦЕВ Василий Михайлович, род. в 1911 г., Рязанская обл., Михайловский р-н, Стрелецко-Высельский с/с, на фронте с октября 1941 г.

ХОТЕНЦЕВ Дмитрий Иванович, род. в 1909 г., Рязанская обл., Михайловский р-н, Стрелецко-Высельский с/с, на фронте с июля 1941 г.

ХОТЕНЦЕВ Павел Прокофьевич, род. в 1897 г., Рязанская обл., Михайловский р-н, Еринский с/с, на фронте с апреля 1942 г.

ХОТЕНЦЕВ Петр Иванович, род. в 1900 г. Рязанская обл., Октябрьский р-н, Октябрьский п/с, на фронте с ноября 1942 г.

ХОТЕНЦЕВ Петр Ильич, род. в 1915 г., Рязанская обл., Михайловский р-н, Стрелецко-Высельский с/с, на фронте с июля 1941 г.

ХОТЕНЦЕВ Петр Михайлович, род. в 1908 г., Рязанская обл., Михайловский р-н, Октябрьский п/с, на фронте с марта 1942 г.

ХОТЕНЦЕВ Сергей Иванович, род. в 1906 г., Рязанская обл., Михайловский р-н, Стрелецко-Высельский с/с, на фронте с июня 1941 г.

ХОТЕНЦЕВ Степан Николаевич, род. в 1915 г., Рязанская обл., Октябрьский р-н, Стрелецко-Высельский с/с, на фронте с ноября 1942 г.

ХОТЕНЦЕВ Тимофей Ильич, род. в 1908 г., Рязанская обл., Михайловский р-н, Стрелецко-Высельский с/с, на фронте с июня 1941 г.

ХОТЕНЦЕВ Яков Ильич, род. в 1902 г., Рязанская обл., Михайловский р-н, Стрелецко-Высельский с/с, на фронте с сентября 1941 г.

ХОТИН Егор Никитович, род. в 1900 г., Рязанская обл., Михайловский р-н, Ижеславльский с/с, на фронте с октября 1941 г.

ХОХЛАТКИН Алексей Иванович, род. в 1907 г., Рязанская обл., Михайловский р-н, Поярковский с/с, на фронте с октября 1941 г.

ХОХЛОВ Александр Андреевич, род. в 1911 г., Рязанская обл., Михайловский р-н, с. Зайчино, на фронте с июля 1941 г.

ХОХЛОВ Александр Павлович, род. в 1905 г., Рязанская обл., Михайловский р-н, на фронте с июня 1941 г., рядовой. Награжден медалями «За боевые заслуги», «За отвагу».

ХОХЛОВ Алексей Михайлович, род. в 1900 г., Рязанская обл., Михайловский р-н, с. Зайчино, на фронте с августа 1941 г.

ХОХЛОВ Андрей Матвеевич, род. в 1905 г., Рязанская обл., Михайловский р-н, на фронте с 1941 г., рядовой, автоматчик, 1-й Украинский фронт, дважды ранен. Награжден медалью «За боевые заслуги».

ХОХЛОВ Андрей Михайлович, род. в 1906 г., Рязанская обл., Михайловский р-н, на фронте с июня 1941 г., рядовой, сапер-подрывник, Западный, 3-й Белорусский фронты, тяжело ранен. Награжден медалью «За отвагу».

ХОХЛОВ Василий Евсеевич, род. в 1900 г., Рязанская обл., Михайловский р-н, на фронте с февраля 1942 г., ефрейтор, орудийный номер. Награжден медалью «За отвагу».

ХОХЛОВ Василий Иванович, род. в 1919 г., Рязанская обл., Захаровский р-н, Попадьинский с/с, на фронте с 1941 г.

ХОХЛОВ Василий Фролович, род. в 1925 г., Рязанская обл., Михайловский р-н, Новопанский с/с, на фронте с мая 1943 г.

ХОХЛОВ Владимир Алексеевич, род. в 1924 г., Рязанская обл., Михайловский р-н, с. Зайчино, на фронте с августа 1942 г., сержант, телефонист. Награжден орденом Красной Звезды, Славы III степени, двумя медалями «За боевые заслуги», «За отвагу».

ХОХЛОВ Григорий Павлович, род. в 1892 г., Рязанская обл., г. Михайлов, на фронте с августа 1942 г.

ХОХЛОВ Иван Матвеевич, род. в 1907 г., Рязанская обл., Михайловский р-н, гв. рядовой, шофер, 65 гв. мп. Награжден медалью «За отвагу».

ХОХЛОВ Ким Владимирович, род. в 1924 г., Рязанская обл., Октябрьский р-н, Горностаевский с/с, на фронте с сентября 1943 г.

ХОХЛОВ Михаил Филиппович, род. в 1927 г., Рязанская обл., Михайловский р-н, д. Лубянка, на фронте с ноября 1944 г.

ХОХЛОВ Николай Наумович, род. в 1926 г., Рязанская обл., Михайловский р-н, Горностаевский с/с, на фронте с ноября 1943 г.

ХОХЛОВ Петр Григорьевич, род. в 1924 г., Рязанская обл., Михайловский р-н, на фронте с августа 1942 г., рядовой, топограф, Северо-Западный, Брянский, Белорусский фронты. Награжден медалью «За отвагу».

ХОХЛОВ Тихон Григорьевич, род. в 1897 г., Рязанская обл., Октябрьский р-н, Горностаевский с/с, на фронте с декабря 1942 г.

ХРАМОВ Александр Иванович, род. в 1899 г., Рязанская обл., г. Михайлов, на фронте с января 1942 г.

ХРАМОВ Василий Васильевич, род. 18.01.1916 г., г. Москва, на фронте с октября 1941 г., летчик, 21 иап. Участвовал в обороне Ленинграда, взятии Кенигсберга, воевал в Восточной Пруссии. Награжден четырьмя орденами Красного Знамени, орденом Красной Звезды, медалью «За боевые заслуги».

ХРАМОВ Василий Васильевич, род. в 1920 г. В Красную Армию призван в январе 1940 г.

ХРАМОВ Василий Иванович, род. в 1908 г., Рязанская обл., Михайловский р-н, д. Ново-Николаевка, на фронте с августа 1941 г.

ХРАМОВ Иван Михайлович, род. в 1919 г., Рязанская обл., Михайловский р-н, Горностаевский с/с, на фронте с июля 1942 г.

ХРАМОВ Игнатий Владимирович, род. в 1897 г., Рязанская обл., Михайловский р-н, д. Красное Городище, на фронте с мая 1942 г.

ХРАМЦОВ Петр Алексеевич, род. в 1914 г., Рязанская обл., Михайловский р-н, д. Журавли, на фронте с июня 1941 г.

ХРАПОВ Егор Николаевич, род. в 1917 г., Рязанская обл., п. Первомайский, на фронте с 1941 г., рядовой.

ХРАПОВ Петр Сергеевич, род. в 1913 г., Рязанская обл., г. Михайлов, на фронте с октября 1941 года.

ХРЕНОВ Владимир Петрович, род. в 1927 г., Рязанская обл., Октябрьский р-н, д. Орловка, на фронте с ноября 1944 г.

ХРЕНОВ Дмитрий Иванович, род. в 1893 г., Рязанская обл., Михайловский р-н, д. Курлышево, на фронте с сентября 1942 г.

ХРАМОВ Дмитрий Тимофеевич, род. в 1911 г., Рязанская обл., Михайловский р-н, Стрелецко-Высельский с/с, на фронте с августа 1941 г.

ХРЕСЦОВ Александр Яковлевич, род. в 1907 г., Рязанская обл., Михайловский р-н, Печерниковский с/с, на фронте с августа 1941 г.

ХРЕСЦОВ Иван Яковлевич, род. в 1911 г., Рязанская обл., Михайловский р-н, Печерниковский с/с, на фронте с марта 1942 г., рядовой, пулеметчик, 45 опаб, Центральный, 1-й Белорусский фронты. Награжден медалью «За отвагу».

ХРЕСЦОВ Павел Васильевич, род. в 1911 г., Рязанская обл., Михайловский р-н, Печерниковский с/с, на фронте с июля 1941 г.

ХРОМИН Петр Михайлович, род. в 1906 г., Рязанская обл., Михайловский р-н, Новопанский с/с, на фронте с августа 1941 г.

ХРОМОВ Анатолий Максимович, род. в 1921 г., Рязанская обл., Михайловский р-н, д. Татарки. В Красную Армию призван в октябре 1940 г.

ХРОМОВ Борис Константинович, род. в 1919 г., Рязанская обл., г. Михайлов, на фронте с 1941 г., рядовой.

ХРОМОВ Виктор Константинович, род. в 1917 г., Рязанская обл., Михайловский р-н. В Красную Армию призван в 1938 г., на фронте с 1941 г., ефрейтор, шофер, Ленинградский, Волховский, 1-й Украинский фронты. Награжден орденом Красной

Звезды, медалями «За оборону Ленинграда» «За боевые заслуги».

ХРОМОВ Иван Кузьмич, род. в 1904 г., Рязанская обл., Михайловский р-н, с. Проне-Городище, на фронте с сентября 1941 г., старшина ветслужбы, ветфельдшер, 850-й дивизион ветеринарного лазарета, 161 сд, Брянский, 1-й и 4-й Украинские фронты. Награжден орденом Красной Звезды, медалью «За боевые заслуги».

ХРОМОВ Иван Прокофьевич, род. в 1923 г., Рязанская обл., Михайловский р-н, на фронте с 1942 г., гв. сержант, ком. отделения, 280 сп, 1-й Украинский фронт, тяжело ранен. Награжден орденом Славы III степени, медалью «За отвагу».

ХРОМОВ Николай Васильевич, род. в 1921 г., Рязанская обл., Михайловский р-н. В Красную Армию призван в сентябре 1939 года, на фронте с августа 1941 г., гв. капитан, ст. адъютант, 110 гв. сд, Юго-Западный, Центральный, 1-й и 2-й Украинские, Забайкальский фронты, дважды тяжело ранен. Участник войны с Японией. Награжден орденами Красной Звезды, Отечественной войны I степени.

ХРОМОВ Николай Иванович, род. в 1925 г., Рязанская обл., Михайловский р-н, с. Проне-Городище, на фронте с июля 1943 г.

ХРОМОВ Петр Васильевич, род. в 1908 г., Рязанская обл., Михайловский р-н, с. Проне-Городище, на фронте с ноября 1941 г.

ХРОМОВ Сергей Алексеевич, род. в 1925 г., Рязанская обл., Михайловский р-н, на фронте с января 1943 г., ефрейтор, радиотелеграфист узла связи, 474-й отд. радиодивизион, ранен. Награжден двумя медаля-ми «За боевые заслуги».

ХРОМОВ Сергей Иосифович, род. в 1903 г., Рязанская обл., Михайловский р-н, д. Красное Городище, на фронте с октября 1942 г.

ХРОМЦОВ Алексей Алексеевич, род. в 1926 г., Рязанская обл., Михайловский р-н, д. Бобыли, на фронте с ноября 1942 г.

ХРОШКИН Александр Иванович, род. 8.08.1911 г., Рязанская обл., Михайловский р-н, с. Малинки, 170 ап, 2-й Прибалтийский фронт. После войны работал в колхозе с. Зайчино.

ХРУЩЕВ Александр Васильевич, род. в 1921 г., Рязанская обл., Михайловский р-н, с. Новопанское. В Красную Армию призван в сентябре 1940 г., на фронте с июня 1941 г., рядовой, слесарь-монтажник по ремонту танков, легко ранен. Награжден медалью «За боевые заслуги». Демобилизован в сентябре 1946 г.

ХРУЩЕВ Василий Васильевич, род. в 1922 г., Рязанская обл., Михайловский р-н, Новопанский с/с, на фронте с декабря 1942 г. Награжден орденом Отечественной войны II степени.

ХРУЩЕВ Василий Васильевич, род. в 1926 г., Рязанская обл., Михайловский р-н, на фронте с апреля 1942 г., рядовой, шофер, заряжающий, 376 сп, Западный, 3-й Белорусский фронты. Награжден медалями «За отвагу», «За боевые заслуги».

ХРУЩЕВ Василий Павлович, род. в 1927 г., Рязанская обл., Михайловский р-н, Новопанский с/с, на фронте с ноября 1944 г.

ХРУЩЕВ Василий Сергеевич, род. в 1923 г., Рязанская обл., Михайловский р-н, Новопанский с/с, на фронте с ноября 1941 г.

ХРУЩЕВ Владимир Васильевич, род. в 1906 г., Рязанская обл., Михайловский р-н, Новопанский с/с, на фронте с июля 1941 г.

ХРУЩЕВ Григорий Андреевич, род. в 1907 г., на фронте с августа 1941 г.

ХРУЩЕВ Иван Михайлович, род. в 1893 г., Рязанская обл., Михайловский р-н, Новопанский с/с, на фронте с октября 1942 г.

ХРУЩЕВ Иван Тихонович, род. в 1893 г., Рязанская обл., Михайловский р-н, Новопанский с/с, на фронте с июня 1943 г.

ХРУЩЕВ Михаил Андреевич, род. в 1906 г., Рязанская обл., Михайловский р-н, Поярковский с/с, на фронте с августа 1941 г.

ХРУЩЕВ Николай Николаевич, род. в 1926 г., Рязанская обл., Михайловский р-н, с. Красное, на фронте с ноября 1944 г.

ХРУЩЕВ Петр Алексеевич, род. в 1913 г., Рязанская обл., Михайловский р-н, Новопанский с/с, на фронте с ноября 1941 г.

ХРУЩЕВ Петр Сергеевич, род. в 1916 г., Рязанская обл., Михайловский р-н, с. Новопанское. Награжден орденом Отечественной войны II степени. Демобилизован в сентябре 1946 г.

ХУТЕВ Алексей Васильевич, род. в 1916 г., Рязанская обл., Михайловский р-н, Октябрьский п/с, на фронте с 1941 г., рядовой.

ХУТЕВА Анна Тимофеевна, род. в 1920 г., Рязанская обл., Михайловский р-н, Октябрьский п/с, на фронте с 1944 г., рядовой, 55-я рота связи, 4-й авиаполк.

Ц

ЦАРЕВ Андрей Алексеевич, род. в 1918 г., Рязанская обл., Михайловский р-н. В Красную Армию призван в октябре 1938 г., на фронте с 1941 г., ст. лейтенант, ком. штабного взвода, 332 сд, ранен. Награжден орденом Красной Звезды, медалью «За отвагу».

ЦАРЕВ Василий Алексеевич, род. в 1903 г., Рязанская обл., Михайловский р-н, Октябрьский п/с, на фронте с августа 1941 г.

ЦАРЕВ Василий Николаевич, род. в 1918 г., Рязанская обл., Михайловский р-н. В Красную Армию призван в октябре 1940 года, рядовой, зам. ком. орудия, 202 тбр, Брянский, Центральный фронты. Участвовал в битве на Курской дуге. Награжден орденом Красной Звезды, медалью «За отвагу».

ЦАРЕВ Иван Андреевич, род. в 1907 г., Рязанская обл., Михайловский р-н, с. Роговое. В Красную Армию призван в 1929 г., гв. майор, ком. эскадрильи, 15А, 2-й Дальневосточный фронт. Участник войны с Японией. Награжден орденами Красной Звезды, Красного Знамени.

ЦАРЕВ Иван Иосифович, род. в 1926 г., Рязанская обл., Михайловский р-н, с. Помозово, на фронте с ноября 1943 г.

ЦАРЕВ Иван Степанович, род. в 1919 г., Рязанская обл., Чапаевский р-н, Чуриковский с/с, на фронте с сентября 1941 г., рядовой.

ЦАРЕВ Илья Филиппович, род. в 1921 г., Рязанская обл., Михайловский р-н, Грязновский с/с. В Красную Армию призван в 1940 г., на фронте с октября 1942 года, гв. мл. сержант, шофер, 204 гв. тб, 41 гв. тбр. Награжден медалями «За оборону Сталинграда», «За боевые заслуги», двумя медалями «За отвагу».

ЦАРЕВ Иосиф Архипович, род. в 1895 г., Рязанская обл., Михайловский р-н, Октябрьский п/с, на фронте с сентября 1941 г.

ЦАРЕВ Михаил Матвеевич, род. в 1916 г., Рязанская обл., Михайловский р-н, Виленский с/с. В Красную Армию призван в 1937 г., на фронте с августа 1941 года, рядовой, шофер. Награжден медалями «За боевые заслуги», «За отвагу».

ЦАРЕВ Михаил Сергеевич, род. в 1926 г., Рязанская обл., Михайловский р-н, с. Помозово, на фронте с ноября 1943 г.

ЦАРЕВ Михаил Федорович, род. в 1902 г., Рязанская обл., Михайловский р-н, Виленский с/с, на фронте с августа 1941 г.

ЦАРЕВ Николай Михайлович, род. в 1927 г., Рязанская обл., Михайловский р-н, Виленский с/с, на фронте с декабря 1944 г.

ЦАРЕВ Сергей Степанович, род. в 1895 г., Рязанская обл., Михайловский р-н, Помозовский с/с, на фронте с апреля 1942 г.

ЦАРЕВА Мария Иосифовна, род. в 1923 г., Рязанская обл., Михайловский р-н, п. цемзавода «Спартак», на фронте с июля 1942 г., гв. рядовой, санитарка санроты, 29 гв. сп. Награждена медалью «За боевые заслуги».

ЦАРЕНОВ Николай Максимович, род. в 1907 г., Рязанская обл., Михайловский р-н, с. Печерниковские Выселки, на фронте с сентября 1943 г.

ЦАРИННЫЙ Григорий Иванович, род. в 1914 г., Рязанская обл., Михайловский р-н, Октябрьский п/с, на фронте с 1941 г., рядовой.

ЦАРЬКОВ Василий Васильевич, род. в 1909 г., Рязанская обл., г. Михайлов, на фронте с июля 1941 г., сержант, ком. орудия, Ленинградский, Калининский фронты, ранен. Награжден орденом Отечественной войны II степени, медалями «За оборону Ленинграда», «За боевые заслуги».

ЦВЕТКОВ Борис Федорович, род. в 1918 г., Рязанская обл., Михайловский р-н. В Красную Армию призван в октябре 1939 года, на фронте с июня 1941 г., ст. сержант, механик. Награжден медалью «За боевые заслуги».

ЦВЕТКОВ Василий Алексеевич, род. в 1893 г., Рязанская обл., Михайловский р-н, с. Проне-Городище, на фронте с октября 1942 г.

ЦВЕТКОВ Иван Антонович, род. в 1919 г., Рязанская обл., Михайловский р-н, Стрелецко-Высельский с/с. В Красную Армию призван в декабре 1939 г.

ЦВЕТКОВ Михаил Николаевич, род. в 1919 г., Калининская обл., Старицкий р-н, Тербенский с/с, на фронте с января 1944 г.

ЦВЕТКОВ Михаил Федорович, род. в 1926 г., Рязанская обл., Михайловский р-н, с. Печерники, на фронте с ноября 1943 г.

ЦВЕТКОВ Павел Петрович, род. в 1923 г., Рязанская обл., Михайловский р-н, д. Журавли.

ЦВЕШКО Петр Антонович, род. в 1921 г., Рязанская обл., Михайловский р-н, п. Змеинка. В Красную Армию призван в октябре 1940 г.

ЦВИНГЕР Александр Яковлевич, род.: Рязанская обл., Михайловский р-н, Стрелецко-Высельский с/с.

ЦЕЙФУС Альберт Альбертович, род. в 1921 г., Рязанская обл., Михайловский р-н, п. Змеинка. В Красную Армию призван в ноябре 1940 г.

ЦЕПЦОВ Иван Петрович, род. в 1906 г., Рязанская обл., Михайловский р-н, Щетининский с/с, на фронте с июля 1941 г.

ЦЕТИН Михаил Егорович, род. в 1903 г., Рязанская обл., Михайловский р-н, Виленский с/с, на фронте с 1941 г., рядовой.

ЦИГУТКИН Семен Исаакович, род. в 1915 г., Рязанская обл., Михайловский р-н, Ефимовский с/с, на фронте с июля 1941 г., ст. сержант, пом. ком. взвода, 1020 бао, ранен. Участник обороны Москвы. Награжден медалью «За боевые заслуги».

ЦИКИН Михаил Григорьевич, род. в 1923 г., Рязанская обл., Михайловский р-н, Щетининский с/с. В Красную Армию призван в марте 1941 г.

ЦИКУРОВА Пелагея Ивановна, род. в 1910 г., Рязанская обл., г. Михайлов, на фронте с сентября 1941 г.

ЦИННИКОВ Иван Тимофеевич, род. в 1907 г., Рязанская обл., Михайловский р-н, Октябрьский п/с, на фронте с июля 1941 г.

ЦУНАЕВ Василий Кузьмич, род. 29.07.1923 г., Рязанская обл., Пронский р-н, с. Дурное, 600 сп, 147 сд, 62А. Награжден орденом Отечественной войны II степени.

ЦУРЛАКОВ Иван Андреевич, род. в 1910 г., Рязанская обл., Михайловский р-н, Рачатниковский с/с, на фронте с августа 1941 г.

ЦЫГАНКОВ Александр Иванович, род. в 1922 г., Рязанская обл., Михайловский р-н, Щетининский с/с, на фронте с апреля 1941 г.

ЦЫГАНКОВ Дмитрий Егорович, род. в 1900 г., Рязанская обл., Михайловский р-н, д. Лисищи, на фронте с марта 1944 г.

ЦЫГАНКОВ Дмитрий Никитович, род. в 1926 г., Рязанская обл., Михайловский р-н, с. Зайчино, на фронте с июня 1944 г.

ЦЫГАНКОВ Иван Павлович, род. в 1924 г., Рязанская обл., г. Михайлов, на фронте с октября 1942 г., рядовой.

ЦЫГАНКОВ Николай Григорьевич, род. в 1910 г., Рязанская обл., Михайловский р-н, Печерниковский с/с, на фронте с июня 1941 г.

ЦЫГАНКОВ Николай Петрович, род. в 1924 г., Рязанская обл., Михайловский р-н, Печерниковский с/с, на фронте с 1942 г., рядовой.

ЦЫГАНОВ Василий Егорович, род. в 1904 г., Рязанская обл., Михайловский р-н, Печерниковский с/с, на фронте с августа 1941 г.

ЦЫГАНОВ Иван Александрович, род. в 1918 г., Рязанская обл., Михайловский р-н, Печерниковский с/с, на фронте с июля 1942 г., рядовой, наводчик орудия, Брянский, Южный, 1-й Украинский фронты. Награжден медалью «За боевые заслуги».

ЦЫГАНОВ Михаил Петрович, род. в 1922 г., Рязанская обл., Михайловский р-н, Печерниковский с/с, на фронте с мая 1942 г.

ЦЫГАНОВ Николай Васильевич, род. в 1908 г., Рязанская обл., Михайловский р-н, Печерниковский с/с, на фронте с октября 1941 г.

ЦЫГАНОВ Николай Петрович, род. в 1923 г., Рязанская обл., Михайловский р-н, Печерниковский с/с, на фронте с июля 1942 г., рядовой, ком. стрелкового отд., дважды тяжело ранен. Награжден орденом Красной Звезды, двумя медалями «За отвагу».

ЦЫГАНОВ Семен Семенович, род. в 1903 г., Рязанская обл., Михайловский р-н, Печерниковский с/с, на фронте с августа 1941 г.

ЦЫКАЛОВ Аркадий Андреевич, род. в 1925 г., Рязанская обл., Михайловский р-н, д. Машково, на фронте с января 1943 г.

ЦЫКУНОВ Юрий Иванович, род. в 1927 г., Смоленская обл., г. Белый.

ЦЫМАРКИН Дмитрий Владимирович, род. в 1918 г., Рязанская обл., Михайловский р-н, д. Прудские Выселки, на фронте с июня 1941 г.

ЦЫМАРКИН Николай Степанович, род. в 1926 г., Рязанская обл., Михайловский р-н, на фронте с ноября 1943 г., мл. сержант, автоматчик, 950 сп, 262 сд. Участник войны с Японией. Награжден орденами Славы III степени, Отечественной войны I и II степени, медалью «За отвагу».

ЦЫПЛЯЕВ Василий Николаевич, род. в 1912 г., Рязанская обл., Михайловский р-н, Голдинский с/с, на фронте с 1941 г., ст. сержант, наводчик станкового пулемета. Награжден орденами Отечественной войны I и II степени, медалью «За отвагу».

Ч

ЧАЙКИН Павел Михайлович, род. 29.07.1925 г., Рязанская обл., г. Михайлов, 1185 гв. ап, 494 минап, Приволжский фронт, ранен. Участвовал в освобождении городов Орел, Сумы. Награжден орденом Славы III степени, медалями «За отвагу», «За боевые заслуги», «За победу над Германией в Великой Отечественной войне 1941–1945 гг.». Демобилизован в мае 1945 г.

ЧАМОХИН Иван Никитович, род. в 1909 г., Рязанская обл., г. Михайлов, на фронте с 1941 г., рядовой.

ЧАПЛЫНИН Василий Григорьевич, род. в 1911 г., Рязанская обл., Михайловский р-н, с. Малинки, на фронте с 1941 г., рядовой.

ЧВАТОВ Сергей Сергеевич, род. в 1918 г., Рязанская обл., г. Михайлов, на фронте с февраля 1942 года, ст. сержант, 171 сп. Награжден орденом Отечественной войны II степени.

ЧЕБУКИН Василий Никифорович, род. в 1922 г., Рязанская обл., г. Михайлов. В Красную Армию призван в сентябре 1940 г.

ЧЕБУКИН Иван Никифорович, род. в 1917 г., Рязанская обл., Михайловский р-н, Ижеславльский с/с, на фронте с октября 1941 г.

ЧЕБЧИКОВ Владимир Иванович, род. в 1925 г., Рязанская обл., Михайловский р-н, с. Ижеславль, на фронте с октября 1943 г.

ЧЕВАРОВ Алексей Павлович, род. в 1916 г., Рязанская обл., Михайловский р-н, Старопашенский с/с, на фронте с 1941 года, рядовой.

ЧЕКАЛИН Никита Никитович, род. в 1910 г., Рязанская обл., Михайловский р-н, Поярковский с/с, на фронте с марта 1942 года.

Почетный гражданин города Михайлова

ЧЕКАН Михаил Никитович, род. 16.10.1918 года, УССР, Черниговская обл., Носовский р-н, с. Мрын. В Красную Армию призван в январе 1940 г., на фронте с 1941 года, подполковник, ком. стрелкового батальона по строевой части, Западный, Белорусский фронты, дважды ранен. Участвовал в освобождении г. Михайлова. Награжден двумя орденами Красной Звезды, медалями «За боевые заслуги», «За победу над Германией в Великой Отечественной войне 1941–1945 гг.».

ЧЕКАНОВ Григорий Иванович, род. в 1892 г., Рязанская обл., Михайловский р-н, д. Узуновка, на фронте с марта 1943 г.

ЧЕКАНОВ Дмитрий Петрович, род. в 1926 г., Рязанская обл., Михайловский р-н, д. Узуновка, на фронте с ноября 1943 г.

ЧЕКАНОВ Дмитрий Степанович, род. в 1917 г., Рязанская обл., Михайловский р-н, д. Донцы, старшина, пом. ком. взвода. Награжден медалью «За отвагу».

ЧЕКАНОВ Иван Петрович, род. в 1923 г., Рязанская обл., д. Узуновка, на фронте с декабря 1941 года, сержант, ком. отд. роты ПТР. Награжден орденами Красной Звезды, Отечественной войны II степени.

ЧЕКАНОВ Иван Феофанович, род. в 1915 г., Рязанская обл., Михайловский р-н. В Красную Армию призван в 1937 г., гв. ст. сержант, механик, 3 гв. ск, 4-й Украинский фронт. Награжден орденами Отечественной войны I и II степени, Красной Звезды, медалями «За оборону Кавказа».

ЧЕКАНОВ Николай Петрович, род. в 1924 г., Рязанская обл., Михайловский р-н, д. Узуновка, на фронте с августа 1942 г., ст. сержант, 2-й Украинский, 3-й Белорусский фронты, дважды ранен. Участвовал в форсировании реки Днепр. Награжден орденом Отечественной войны I степени,

медалью «За боевые заслуги». Демобилизован в марте 1947 г.

ЧЕКАНОВ Тимофей Тимофеевич, род. в 1914 г., Рязанская обл., Михайловский р-н, д. Узуновка, на фронте с мая 1942 г.

ЧЕКВАСКИН Александр Кузьмич, род. в 1922 г., Рязанская обл., г. Михайлов, на фронте с мая 1943 г.

ЧЕКИН Андрей Никифорович, род. в 1903 г., Куйбышевская обл., на фронте с июля 1943 г.

ЧЕКМАРЕВ Владимир Николаевич, род. в 1920 г., Рязанская обл., г. Михайлов, на фронте с 1941 г., рядовой.

ЧЕКОВ Николай Михайлович, род. в 1893 г., Рязанская обл., Михайловский р-н, Октябрьский п/с, на фронте с декабря 1942 г.

ЧЕКОВ Семен Михайлович, род. в 1907 г., Рязанская обл., Октябрьский р-н, Горностаевский с/с, на фронте с октября 1941 г.

ЧЕКУЛАЕВ Василий Алексеевич, род. в 1924 г., Рязанская обл., Михайловский р-н, с. Проне-Городище, на фронте с сентября 1942 г. Награжден орденом Отечественной войны II степени.

ЧЕКУЛАЕВ Иван Васильевич, род. в 1919 г., Рязанская обл., Михайловский р-н, с. Проне-Городище. В Красную Армию призван в ноябре 1939 г., Балтийский флот. Награжден орденом Отечественной войны I степени.

ЧЕКУЧИНОВ Егор Иванович, род. в 1925 г., Рязанская обл., Михайловский р-н, д. Пушкари, на фронте с января 1943 г.

ЧЕКУЧИНОВ Иван Егорович, род. в 1895 г., Рязанская обл., Михайловский р-н, д. Пушкари, на фронте с июня 1942 г.

ЧЕКУЧИНОВ Иван Константинович, род. в 1919 г., Рязанская обл., Михайловский р-н, д. Хохловка, на фронте с июля 1942 г.

ЧЕКУЧИНОВ Иван Михайлович, род. в 1908 г., Рязанская обл., Михайловский р-н, д. Пушкари, на фронте с июля 1941 г.

ЧЕКУЧИНОВ Константин Петрович, род. в 1902 г., Рязанская обл., Михайловский р-н, д. Пушкари, на фронте с мая 1943 г.

ЧЕКУЧИНОВ Михаил Петрович, род. в 1906 г., Рязанская обл., Михайловский р-н, д. Пушкари, на фронте с января 1942 г.

ЧЕКУЧИНОВ Николай Иванович, род. в 1925 г., Рязанская обл., Михайловский р-н, с. Пушкари, на фронте с марта 1943 г., 33 зап.

ЧЕКУЧИНОВ Петр Петрович, род. в 1913 г., Рязанская обл., Михайловский р-н, д. Пушкари, на фронте с октября 1941 г.

ЧЕКУЧИНОВ Сергей Константинович, род. в 1924 г., Рязанская обл., Михайловский р-н, на фронте с августа 1942 г., гв. мл. лейтенант, ком. пулеметного взвода, 2-й Украинский фронт, ранен. Награжден орденами Красной Звезды, Отечественной войны II степени.

ЧЕКУЧИНОВ Сергей Петрович, род. в 1899 г., Рязанская обл., Михайловский р-н, д. Пушкари, на фронте с сентября 1941 г.

ЧЕЛИН Михаил Данилович, род. в 1902 г., Рязанская обл., Михайловский р-н, Еринский с/с, на фронте с августа 1941 г.

ЧЕЛКАНОВ Сергей Александрович, род. в 1923 г., Рязанская обл., Михайловский р-н, д. Прудские Выселки, на фронте с 1942 г., рядовой.

ЧЕЛНАКОВ Алексей Игнатович, род. в 1921 г., Рязанская обл., Михайловский р-н, с. Прудская, на фронте с января 1941 г., рядовой.

ЧЕЛНОВ Аким Михайлович, род. в 1893 г., Рязанская обл., Михайловский р-н, д. Прудские Выселки, на фронте с марта 1943 г.

ЧЕЛНОКОВ Александр Васильевич, род. в 1897 г., Рязанская обл., Михайловский р-н, д. Прудские Выселки, на фронте с октября 1941 г.

ЧЕЛНОКОВ Александр Григорьевич, род. в 1922 г., Рязанская обл., Михайловский р-н, на фронте с августа 1941 г., рядовой, Калининский фронт, дважды тяжело ранен. Награжден медалью «За отвагу».

ЧЕЛНОКОВ Александр Игнатьевич, род. в 1920 г., Рязанская обл., Михайловский р-н, с. Прудская. В Красную Армию призван в январе 1941 г., в/ч 2526.

ЧЕЛНОКОВ Александр Николаевич, род. в 1900 г., Рязанская обл., Михайловский р-н, на фронте с августа 1941 г., мл. сержант, ком. отд., 260 сп, 168 сд. Награжден медалями «За отвагу», «За боевые заслуги».

ЧЕЛНОКОВ Александр Павлович, род. в 1907 г., Рязанская обл., Михайловский р-н, д. Прудские Выселки, на фронте с сентября 1941 г.

ЧЕЛНОКОВ Алексей Петрович, род. в 1926 г., Рязанская обл., Михайловский р-н, с. Прудская, на фронте с ноября 1942 г.

ЧЕЛНОКОВ Алексей Тихонович, род. в 1922 г., Рязанская обл., Михайловский р-н, на фронте с 1941 г., рядовой, 1-й Прибалтийский фронт, дважды тяжело

ранен. Награжден орденом Славы III степени.

ЧЕЛНОКОВ Василий Дмитриевич, род. в 1908 г., Рязанская обл., Михайловский р-н, с. Прудская, на фронте с октября 1941 г.

ЧЕЛНОКОВ Василий Михайлович, род. в 1903 г., Рязанская обл., Михайловский р-н, д. Прудские Выселки, на фронте с октября 1941 г.

ЧЕЛНОКОВ Василий Павлович, род. в 1922 г., Рязанская обл., Михайловский р-н, с. Прудская, на фронте с декабря 1941 г.

ЧЕЛНОКОВ Василий Тихонович, род. в 1896 г., Рязанская обл., Михайловский р-н, д. Прудские Выселки, на фронте с июля 1942 года.

ЧЕЛНОКОВ Василий Яковлевич, род. в 1920 г., Рязанская обл., Михайловский р-н. В Красную Армию призван в декабре 1939 года, ст. лейтенант, пом. нач. штаба, 1107 сп, 328 сд, 1-й Белорусский фронт. Награжден орденом Красной Звезды.

ЧЕЛНОКОВ Виктор Григорьевич, род. в 1924 г., Рязанская обл., Михайловский р-н, с. Прудские-Выселки, на фронте с августа 1942 года, ст. сержант, ком. отделения, Юго-Восточный, Сталинградский, Южный, 1-й и 4-й Украинские фронты. Награжден орденом Красной Звезды, медалью «За отвагу». Демобилизован в апреле 1947 г.

ЧЕЛНОКОВ Владимир Сергеевич, род. в 1923 г., Рязанская обл., Михайловский р-н, старшина тех. службы, авиационный механик, 287 иап. Награжден орденом Красной Звезды, медалями «За отвагу», «За оборону Сталинграда».

ЧЕЛНОКОВ Григорий Федорович, род. в 1904 г., Рязанская обл., Михайловский р-н, д. Прудские Выселки, на фронте с января 1942 г.

ЧЕЛНОКОВ Иван Алексеевич, род. в 1910 г., Рязанская обл., Михайловский р-н, д. Прудские Выселки, на фронте с июня 1941 года, рядовой, шофер. Награжден двумя медалями «За отвагу».

ЧЕЛНОКОВ Иван Егорович, род. в 1924 г., Рязанская обл., Михайловский р-н, с. Прудские Выселки, на фронте с августа 1942 года, рядовой, сапер. Награжден медалью «За боевые заслуги». Демобилизован в апреле 1947 г.

ЧЕЛНОКОВ Иван Максимович, род. в 1906 г., Рязанская обл., Михайловский р-н, д. Прудские Выселки, на фронте с октября 1941 г.

ЧЕЛНОКОВ Иван Николаевич, род. в 1925 г., Рязанская обл., Михайловский р-н, с. Прудская, на фронте с января 1943 г.

ЧЕЛНОКОВ Игнат Иванович, род. в 1899 г., Рязанская обл., Михайловский р-н, с. Прудская, на фронте с мая 1942 г.

ЧЕЛНОКОВ Игнат Николаевич, род. в 1909 г., Рязанская обл., г. Михайлов, на фронте с сентября 1941 г., ст. сержант, 146 зап. Награжден орденом Отечественной войны I степени.

ЧЕЛНОКОВ Илларион Михайлович, род. в 1901 г., Рязанская обл., Михайловский р-н, Щетининский с/с, на фронте с октября 1941 г., рядовой, санитар, ЭГ № 2386, дважды ранен. Награжден медалью «За отвагу».

ЧЕЛНОКОВ Илья Петрович, род. в 1899 г., Рязанская обл., Михайловский р-н, с. Прудская, на фронте с сентября 1941 г., гв. рядовой, стрелок, дважды ранен. Награжден медалью «За боевые заслуги».

ЧЕЛНОКОВ Кирилл Михайлович, род. в 1899 г., Рязанская обл., г. Михайлов, на фронте с сентября 1941 г., рядовой. Награжден орденом Славы III степени.

ЧЕЛНОКОВ Матвей Никифорович, род. в 1897 г., Рязанская обл., Михайловский р-н, д. Прудские Выселки, на фронте с сентября 1941 г.

ЧЕЛНОКОВ Михаил Прокофьевич, род. в 1909 г., Рязанская обл., Михайловский р-н, с. Прудская, на фронте с апреля 1942 г. Демобилизован в июне 1946 г.

ЧЕЛНОКОВ Николай Григорьевич, род. в 1914 г., Рязанская обл., Михайловский р-н. В Красную Армию призван в 1936 г., ст. лейтенант, нач. штаба дивизиона, 1-й Дальневосточный фронт. Участвовал в войне с Японией. Награжден орденом Красной Звезды.

ЧЕЛНОКОВ Николай Никитович, род. в 1925 г., Рязанская обл., Михайловский р-н, с. Прудская, на фронте с января 1943 г.

ЧЕЛНОКОВ Павел Павлович, род. в 1922 г., Рязанская обл., Михайловский р-н, Ижеславльский с/с, на фронте с декабря 1941 г.

ЧЕЛНОКОВ Сергей Александрович, род. в 1923 г., Рязанская обл., Михайловский р-н, с. Прудская, на фронте с октября 1941 года, сержант, ком. отд. Награжден медалью «За отвагу». Демобилизован в апреле 1947 г.

ЧЕЛНОКОВ Сергей Павлович, род. в 1925 г., Рязанская обл., Михайловский р-н, с. Прудская,

на фронте с декабря 1942 г. Награжден орденом Отечественной войны I степени.

ЧЕЛНОКОВ Степан Михайлович, род. в 1906 г., Рязанская обл., Михайловский р-н, Щетининский с/с, на фронте с августа 1941 года, рядовой, 125 сп.

ЧЕЛНОКОВ Тихон Михайлович, род. в 1896 г., Рязанская обл., Михайловский р-н, д. Бояринцево, на фронте с октября 1941 г.

ЧЕЛНОКОВ Федор Федорович, род. в 1904 г., Рязанская обл., Михайловский р-н, с. Прудская, на фронте с апреля 1942 г.

ЧЕЛНОКОВ Алексей Кириллович, род. в 1926 г., Рязанская обл., Михайловский р-н, на фронте с 1943 г., рядовой, слесарь-монтажник ремонтного завода. Награжден медалью «За боевые заслуги».

ЧЕЛНОКОВА Нина Ивановна, род. в 1924 г., Рязанская обл., Михайловский р-н, на фронте с июля 1942 г., гв. рядовой, писарь штаба полка. Награждена медалью «За боевые заслуги».

ЧЕЛНОШКИН Иван Алексеевич, род. в 1906 г., Рязанская обл., Михайловский р-н, Виленский с/с, на фронте с марта 1942 г.

ЧЕЛУШКИН Александр Гаврилович, род. в 1906 г., Рязанская обл., Михайловский р-н, Слободской с/с, на фронте с июля 1941 г.

ЧЕЛЮШКИН Александр Васильевич, род. в 1925 г., Рязанская обл., Михайловский р-н, с. Виленка, на фронте с августа 1943 г.

ЧЕЛЮШКИН Иван Степанович, род. в 1917 г., Рязанская обл., Михайловский р-н, Виленский с/с, на фронте с мая 1942 г., гв. сержант, слесарь-монтажник. Награжден медалью «За отвагу».

ЧЕЛЮШКИН Михаил Трофимович, род. в 1905 г., Рязанская обл., Михайловский р-н, Виленский с/с, на фронте с октября 1941 г., рядовой, 2 гв. ТА, Центральный, 1-й Украинский, 1-й Белорусский фронты. Награжден медалью «За отвагу».

ЧЕЛЮШКИН Петр Васильевич, род. в 1919 г., Рязанская обл., Михайловский р-н, Щетининский с/с. В Красную Армию призван в январе 1940 г.

ЧЕМБЕРЕВ Николай Антонович, род. в 1925 г., Рязанская обл., Михайловский р-н, на фронте с марта 1943 г., рядовой. Участвовал в освобождении Прибалтики. Награжден орденом Красной Звезды.

ЧЕМБЕРЕВ Павел Сергеевич, род. в 1894 г., Рязанская обл., Октябрьский р-н, сл. Самодуровка, на фронте с октября 1942 г.

ЧЕМБЕРЕВ Яков Яковлевич, род. в 1924 г., Рязанская обл., Михайловский р-н, сл. Самодуровка, на фронте с августа 1942 г.

ЧЕМБИРИДЗЕ Вахас Гедерович, род. в 1923 г., Рязанская обл., Михайловский р-н, на фронте с мая 1943 г.

ЧЕМБИРЕВ Иван Васильевич, род. в 1925 г., Рязанская обл., Михайловский р-н, на фронте с января 1943 г., сержант. Награжден орденом Славы III степени.

ЧЕМБИРЕВ Николай Павлович, род. в 1926 г., Рязанская обл., Михайловский р-н, сл. Самодуровка, на фронте с апреля 1944 г.

ЧЕМБИРЕВ Яков Панфилович, род. в 1897 г., Рязанская обл., Октябрьский р-н, сл. Самодуровка, на фронте с октября 1941 г.

ЧЕМИН Александр Яковлевич, род. в 1915 г., Рязанская обл., Михайловский р-н, на фронте с декабря 1941 г., ст. сержант, ком. расчета, 1002 сп, 35 сд, 1-й Украинский, Сталинградский фронты, дважды ранен, контужен. Награжден орденами Славы II и III степени, медалью «За отвагу».

ЧЕМИН Василий Данилович, род. в 1900 г., Рязанская обл., Октябрьский р-н, Октябрьский п/с, на фронте с января 1943 г., ефрейтор. Награжден медалью «За отвагу».

ЧЕМИН Василий Степанович, род. в 1901 г., Рязанская обл., Михайловский р-н, Виленский с/с, на фронте с августа 1941 г.

ЧЕМИН Григорий Семенович, род. в 1903 г., Рязанская обл., Михайловский р-н, Виленский с/с, на фронте с августа 1941 г.

ЧЕМИН Дмитрий Семенович, род. в 1900 г., Рязанская обл., Михайловский р-н, Виленский с/с, на фронте с августа 1941 г.

ЧЕМИН Иван Дмитриевич, род. в 1900 г., Рязанская обл., Октябрьский р-н, д. Серебрянь, на фронте с октября 1941 г.

ЧЕМИН Михаил Андреевич, род. в 1922 г., Рязанская обл., Михайловский р-н, Виленский с/с, на фронте с июня 1941 г.

ЧЕМИН Михаил Данилович, род. в 1902 г., Рязанская обл., Михайловский р-н, на фронте с августа 1944 г., гв. рядовой, наводчик станкового пулемета. Награжден медалью «За отвагу».

ЧЕМИН Михаил Егорович, род. в 1925 г., Рязанская обл., Михайловский р-н, на фронте с марта 1943 г., рядовой, стрелок, 2-й Украинский, 2-й Белорусский

фронты. Награжден орденом Красной Звезды.

ЧЕМИН Николай Алексеевич, род. в 1923 г., Рязанская обл., Михайловский р-н, Виленский с/с, на фронте с июля 1942 г.

ЧЕМИН Николай Андреевич, род. в 1923 г., Рязанская обл., Михайловский р-н, Виленский с/с, на фронте с апреля 1942 г., рядовой, радист, 945 сп, 262 сд. Награжден орденами Красной Звезды, Отечественной войны II степени, медалью «За отвагу».

ЧЕМИН Николай Егорович, род. в 1912 г., Рязанская обл., Михайловский р-н, на фронте с июня 1941 г., рядовой, сапер. Награжден медалями «За оборону Москвы», «За оборону Сталинграда», «За боевые заслуги».

ЧЕМИН Николай Михайлович, род. в 1926 г., Рязанская обл., Октябрьский р-н, Виленский с/с, на фронте с июля 1944 г.

ЧЕМРОВ Евгений Андреевич, род. в 1904 г., Рязанская обл., Михайловский р-н, д. Пушкари, на фронте с марта 1942 г.

ЧЕНЧИКОВ Василий Иванович, род. в 1925 г., Рязанская обл., Михайловский р-н, Печерниковский с/с, на фронте с июня 1943 г.

ЧЕНЧИКОВ Николай Иванович, род. в 1924 г., Рязанская обл., Михайловский р-н, Ижеславльский с/с, на фронте с августа 1942 г.

ЧЕНЧИКОВ Иван Сергеевич, род. в 1907 г., Рязанская обл., Михайловский р-н, Ижеславльский с/с, на фронте с июня 1943 г.

ЧЕНЧИКОВ Михаил Григорьевич, род. в 1927 г., Рязанская обл., Михайловский р-н, Ижеславльский с/с, на фронте с ноября 1944 г.

ЧЕНЧИКОВ Николай Иванович, род. в 1924 г., Рязанская обл., Михайловский р-н, Ижеславльский с/с, на фронте с августа 1942 г.

ЧЕНЧИКОВ Сергей Яковлевич, род. в 1907 г., Рязанская обл., Михайловский р-н, Ижеславльский с/с, на фронте с апреля 1944 г.

ЧЕПЦОВ Александр Иванович, род. в 1911 г., Рязанская обл., Михайловский р-н, Щетининский с/с, на фронте с апреля 1942 года, мл. сержант, 75 сп. Награжден орденом Отечественной войны II степени. Демобилизован в мае 1945 г.

ЧЕПЦОВ Алексей Васильевич, род. в 1914 г., Рязанская обл., Михайловский р-н, на фронте с 1941 г., рядовой.

ЧЕПЦОВ Алексей Павлович, род. в 1910 г., Рязанская обл., Михайловский р-н, с. Треполье, на фронте с 1941 г., рядовой.

ЧЕПЦОВ Алексей Федорович, род. в 1914 г., Рязанская обл., Михайловский р-н, с. Щетиновка. В Красную Армию призван в январе 1941 г., на фронте с августа 1941 г., сержант, пом. ком. стрелкового взвода, 492 сп, 199 сд, Юго-Западный фронт, тяжело ранен. Демобилизован по ранению в ноябре 1941 г. Награжден медалью «За боевые заслуги».

ЧЕПЦОВ Василий Иванович, род. в 1896 г., Рязанская обл., Михайловский р-н, Щетининский с/с, на фронте с сентября 1941 г.

ЧЕПЦОВ Василий Иванович, род. в 1907 г., Рязанская обл., Михайловский р-н, Октябрьский п/с, на фронте с октября 1941 г.

ЧЕПЦОВ Владимир Васильевич, род. в 1926 г., Рязанская обл., Михайловский р-н, Октябрьский п/с, на фронте с 1943 года, рядовой.

ЧЕПЦОВ Владимир Петрович, род. в 1926 г., Рязанская обл., Михайловский р-н, Щетининский с/с, на фронте с апреля 1944 г.

ЧЕПЦОВ Григорий Тимофеевич, род. в 1905 г., Рязанская обл., Михайловский р-н, Рачатниковский с/с, на фронте с 1941 г., рядовой.

ЧЕПЦОВ Дмитрий Васильевич, род. в 1910 г., Рязанская обл., Михайловский р-н, Рачатниковский с/с, на фронте с августа 1941 г.

ЧЕПЦОВ Дмитрий Иванович, род. в 1900 г., Рязанская обл., Михайловский р-н, с. Прудская, на фронте с ноября 1941 г.

ЧЕПЦОВ Дмитрий Федорович, род. в 1904 г., Рязанская обл., Михайловский р-н, Щетининский с/с, на фронте с июля 1942 г.

ЧЕПЦОВ Евгений Иванович, род. в 1904 г., Рязанская обл., Михайловский р-н, с. Прудская, на фронте с ноября 1941 г.

ЧЕПЦОВ Иван Дмитриевич, род. в 1926 г., Рязанская обл., Михайловский р-н, с. Рачатники, на фронте с ноября 1942 г.

ЧЕПЦОВ Михаил Иванович, род. в 1911 г., Рязанская обл., Михайловский р-н, Щетининский с/с, на фронте с августа 1941 г.

ЧЕРВОНЦЕВ Павел Ефимович, род. в 1910 г., Рязанская обл., Михайловский р-н, Иваньковский с/с, на фронте с августа 1941 г., рядовой, 31 ождб. Награжден орденом Отечественной войны II степени.

ЧЕРЕДНИЧЕНКО Иван Иванович, род. в 1920 г., Рязанская обл., Михайловский р-н, Октябрьский п/с, на фронте с 1941 г., рядовой.

ЧЕРЕНКОВ Андрей Ильич, род. в 1907 г., Рязанская обл., Михайловский р-н, Печерниковский с/с, на фронте с августа 1941 г.

ЧЕРЕНКОВ Василий Иванович, род. в 1918 г., Рязанская обл., Михайловский р-н, Печерниковский с/с, на фронте с 1941 г., рядовой.

ЧЕРЕНКОВ Иван Алексеевич, род. в 1909 г., Рязанская обл., Михайловский р-н, Ижеславльский с/с, на фронте с июня 1942 года, рядовой, вет. санитар, дважды ранен. Награжден орденом Красной Звезды, медалью «За боевые заслуги».

ЧЕРЕНКОВ Иван Ильич, род. в 1915 г., Рязанская обл., Михайловский р-н, Печерниковский с/с, на фронте с ноября 1941 г.

ЧЕРЕНКОВ Сергей Ильич, род. в 1911 г., Рязанская обл., Михайловский р-н, Печерниковский с/с, на фронте с июля 1941 года, сержант, Юго-Западный, Ленинградский фронты, ранен. Награжден медалью «За боевые заслуги».

ЧЕРЕНЦОВ Николай Ефимович, род. в 1924 г., Рязанская обл., Михайловский р-н, д. Красное Городище, на фронте с августа 1942 г.

ЧЕРЕПЕННИКОВ Василий Михайлович, род. в 1916 г., Рязанская обл., Михайловский р-н, Щетининский с/с, на фронте с 1941 г.

ЧЕРЕПЕННИКОВ Борис Васильевич, род. в 1927 г., Рязанская обл., Михайловский р-н, д. Бояринцево, на фронте с ноября 1944 г.

ЧЕРЕПЕННИКОВ Василий Михайлович, род. в 1913 г., Рязанская обл., Михайловский р-н, д. Николаевка, на фронте с июня 1941 г., мл. лейтенант, ком. взвода, 426 сп, 88 сд, Западный фронт. Награжден орденами Красной Звезды, Отечественной войны II степени.

ЧЕРЕПЕННИКОВ Василий Сергеевич, род. в 1925 г., Рязанская обл., Михайловский р-н, д. Бояринцево, на фронте с января 1943 г.

ЧЕРЕПЕННИКОВ Иван Петрович, род. в 1920 г. В Красную Армию призван в октябре 1940 г., на фронте с 1941 г., мл. сержант, шофер. Награжден медалью «За боевые заслуги».

ЧЕРЕПЕННИКОВ Константин Васильевич, род. в 1914 г., Рязанская обл., Михайловский р-н, д. Бояринцево, на фронте с марта 1942 г.

ЧЕРЕПЕННИКОВ Николай Иванович, род. в 1903 г., Рязанская обл., Михайловский р-н, д. Бояринцево, на фронте с июня 1943 г.

ЧЕРЕПЕННИКОВ Николай Сергеевич, род. в 1923 г., Рязанская обл., Михайловский р-н, д. Бояринцево, на фронте с октября 1941 г., гв. ефрейтор, наводчик, ранен. Награжден медалью «За отвагу».

ЧЕРЕПЕННИКОВ Петр Павлович, род. в 1926 г., Рязанская обл., Михайловский р-н, д. Николаевка, на фронте с мая 1943 г.

ЧЕРЕПЕННИКОВ Петр Федорович, род. в 1898 г., Рязанская обл., Михайловский р-н, д. Николаевка, на фронте с апреля 1942 г., рядовой, ездовой, Западный фронт, дважды ранен. Награжден медалью «За боевые заслуги».

ЧЕРЕШНЕВ Николай Степанович, род. в 1918 г., Рязанская обл., г. Михайлов, на фронте с 1941 года, рядовой. Награжден орденом Отечественной войны II степени.

ЧЕРКАСОВ Александр Павлович, род. в 1897 г., Рязанская обл., Михайловский р-н, Ижеславльский с/с, на фронте с октября 1941 г.

ЧЕРКАСОВ Алексей Емельянович, род. в 1898 г., Рязанская обл., Октябрьский р-н, д. Дугинка, на фронте с октября 1942 г.

ЧЕРКАСОВ Алексей Михайлович, род. в 1920 г., Рязанская обл., Михайловский р-н, д. Дугинка. В Красную Армию призван в мае 1941 г.

ЧЕРКАСОВ Василий Иванович, род. в 1916 г., Воронежская обл., Терновский р-н, д. Петровская, на фронте с июня 1941 г., рядовой, зав. лечебным отделом ветлазарета, 149 сд, 280 ап, Юго-Западный фронт. После войны работал ветврачом птицекомбината в г. Михайлове.

ЧЕРКАСОВ Виктор Тимофеевич, род. в 1908 г., Тамбовская обл., на фронте с мая 1944 г.

ЧЕРКАСОВ Егор Васильевич, род. в 1901 г., Рязанская обл., Михайловский р-н, д. Желватовка, на фронте с августа 1941 г.

ЧЕРКАСОВ Михаил Алексеевич, род. в 1926 г., Рязанская обл., Михайловский р-н, д. Дугинка, на фронте с ноября 1943 г.

ЧЕРКАСОВ Николай Ильич, род. в 1902 г., Рязанская обл., Ми-

хайловский р-н, д. Желватовка, на фронте с апреля 1942 г.

ЧЕРКАСОВ Сергей Егорович, род. в 1927 г., Рязанская обл., Михайловский р-н, д. Желватовка, на фронте с ноября 1944 г.

ЧЕРМЯК Лев Львович, род. в 1919 г., Рязанская обл., Михайловский р-н, Стрелецко-Высельский с/с. В Красную Армию призван в мае 1941 г.

ЧЕРНАВИН Филипп Иванович, род. в 1906 г., Рязанская обл., Михайловский р-н, д. Машково, на фронте с мая 1942 г.

ЧЕРНЕЦОВ Алексей Антонович, род. в 1895 г., Рязанская обл., Михайловский р-н, д. Красное Городище, на фронте с июня 1942 г.

ЧЕРНЕЦОВ Анатолий Иванович, род. в 1922 г., Рязанская обл., Михайловский р-н, д. Некрасово. В Красную Армию призван в октябре 1940 г.

ЧЕРНИКОВ Алексей Петрович, род. в 1923 г., Липецкая обл., г. Раненбург, на фронте с февраля 1945 г.

ЧЕРНИКОВ Василий Алексеевич, род. в 1910 г., Рязанская обл., Михайловский р-н, д. Красное Городище, на фронте с июня 1941 г.

ЧЕРНИКОВ Иван Иванович, род. в 1899 г., Рязанская обл., г. Михайлов, на фронте с сентября 1941 г., рядовой, подносчик патронов, Калининский фронт, дважды тяжело ранен. Награжден медалью «За отвагу».

ЧЕРНИКОВ Михаил Васильевич, род. в 1909 г., Рязанская обл., г. Михайлов, на фронте с июня 1942 г.

ЧЕРНИКОВ Сергей Васильевич, род. в 1925 г., Рязанская обл., г. Михайлов, на фронте с марта 1943 г., рядовой, заряжающий, ранен. Награжден орденом Отечественной войны II степени, двумя медалями «За отвагу».

ЧЕРНИЧКИН Павел Дмитриевич, род. в 1915 г., Рязанская обл., г. Михайлов, на фронте с июня 1943 г.

ЧЕРНОБРОВКИН Алексей Александрович, род. 23.11.1925 г., Рязанская обл., Михайловский р-н, д. Павелково, на фронте с марта 1943 г., рядовой, разведчик, 723 орад, 1-й Прибалтийский фронт. Участвовал в освобождении Прибалтики, Белоруссии, закончил войну в Кенигсберге. Награжден медалью «За отвагу».

ЧЕРНОБРОВКИН Василий Иванович, род. в 1920 г., Рязанская обл., Михайловский р-н, Новопанский с/с. В Красную Армию призван в январе 1941 года, на фронте с июня 1941 г., гв. рядовой, шофер, Центральный, Сталинградский, 1-й Украинский, 1-й Белорусский фронты, ранен. Награжден орденом Красной Звезды, медалью «За отвагу».

ЧЕРНОБРОВКИН Владимир Григорьевич, род. в 1924 г., Рязанская обл., Михайловский р-н, Новопанский с/с, на фронте с августа 1942 г.

ЧЕРНОБРОВКИН Григорий Федорович, род. в 1912 г., Рязанская обл., Михайловский р-н, Новопанский с/с, на фронте с июня 1941 г.

ЧЕРНОБРОВКИН Егор Никитович, род. в 1902 г., Рязанская обл., Михайловский р-н, Новопанский с/с, на фронте с августа 1941 г.

ЧЕРНОБРОВКИН Иван Федорович, род. в 1899 г., Рязанская обл., Михайловский р-н, Новопанский с/с, на фронте с октября 1941 г.

ЧЕРНОБРОВКИН Михаил Павлович, род. в 1923 г., Рязанская обл., Михайловский р-н, д. Павелково, на фронте с октября 1941 г., гв. мл. лейтенант, ком. самоходной установки 76,7 гв. вдд, Воронежский, 3-й Украинский фронты, тяжело ранен. Награжден двумя орденами Красной Звезды, орденами Отечественной войны I и II степени.

ЧЕРНОБРОВКИН Николай Александрович, род. в 1919 г., Рязанская обл., Чапаевский р-н, д. Павелково. В Красную Армию призван в октябре 1939 г., на фронте с июня 1941 г., рядовой, стрелок, 218 сп, 80 сд. Награжден медалью «За боевые заслуги».

ЧЕРНОБРОВКИН Николай Михайлович, род. в 1922 г., Рязанская обл., Михайловский р-н, п. Трепольский, на фронте с 1941 года, ефрейтор, стрелок. Награжден орденом Отечественной войны I степени, медалями «За отвагу», «За боевые заслуги».

ЧЕРНОВ Алексей Андреевич, род. в 1925 г., Рязанская обл., Михайловский р-н, с. Рачатники, на фронте с марта 1943 г. Демобилизован в апреле 1950 г.

ЧЕРНОВ Алексей Васильевич, род. в 1915 г., Рязанская обл., Михайловский р-н, Рачатниковский с/с, на фронте с июня 1941 г.

ЧЕРНОВ Анатолий Иванович, род. в 1924 г., Рязанская обл., Михайловский р-н, с. Рачатники, на фронте с августа 1942 г., мл. сержант, зам. командира, Ленинградский фронт. Награжден медалями «За оборону Ленинграда», «За отвагу». Демобилизован в марте 1947 г.

ЧЕРНОВ Андрей Дмитриевич, род. в 1904 г., Рязанская обл., Михайловский р-н, Рачатниковский с/с, на фронте с октября 1941 г.

ЧЕРНОВ Андрей Никифорович, род. в 1899 г., Рязанская обл., Михайловский р-н, Рачатниковский с/с, на фронте с сентября 1941 г.

ЧЕРНОВ Василий Алексеевич, род. в 1923 г., Рязанская обл., Михайловский р-н, Рачатниковский с/с, на фронте с января 1942 года, рядовой, тракторист, дважды ранен. Награжден медалью «За боевые заслуги». Демобилизован в мае 1946 г.

ЧЕРНОВ Василий Андреевич, род. в 1923 г., Рязанская обл., Михайловский р-н, гв. мл. сержант, ком. отд. роты автоматчиков. Награжден медалью «За отвагу».

ЧЕРНОВ Василий Андреевич, род. в 1925 г., Рязанская обл., Михайловский р-н, д. Телятники, на фронте с января 1943 г. Награжден орденом Отечественной войны II степени.

ЧЕРНОВ Дмитрий Леонтьевич, род. в 1921 г., Рязанская обл., Михайловский р-н, Старопашенский с/с. В Красную Армию призван в мае 1941 г.

ЧЕРНОВ Василий Михайлович, род. в 1903 г., Рязанская обл., Михайловский р-н, д. Прудские Выселки, на фронте с мая 1942 г.

ЧЕРНОВ Иван Васильевич, род. в 1909 г., Рязанская обл., Михайловский р-н, Рачатниковский с/с, на фронте с октября 1941 г.

ЧЕРНОВ Иван Иосифович, род. в 1895 г., Рязанская обл., Михайловский р-н, на фронте с июля 1943 г., гв. ефрейтор, повозочный. Награжден медалью «За боевые заслуги».

ЧЕРНОВ Иван Михайлович, род. в 1911 г., Рязанская обл., г. Михайлов, на фронте с июня 1941 г.

ЧЕРНОВ Козьма Дмитриевич, род. в 1911 г., Рязанская обл., Михайловский р-н, Рачатниковский с/с, на фронте с июля 1941 г.

ЧЕРНОВ Михаил Никифорович, род. в 1903 г., Рязанская обл., Михайловский р-н, Рачатниковский с/с, на фронте с августа 1942 года, рядовой, заряжающий, ранен. Награжден медалями «За отвагу», «За боевые заслуги».

ЧЕРНОВ Михаил Петрович, род. в 1899 г., Рязанская обл., г. Михайлов, на фронте с апреля 1943 г.

ЧЕРНОВ Николай Васильевич, род. в 1921 г., Рязанская обл., Михайловский р-н, Рачатниковский с/с. В Красную Армию призван в октябре 1940 г.

ЧЕРНОВ Николай Иванович, род. в 1909 г., Рязанская обл., Михайловский р-н, на фронте с июля 1942 г., гв. сержант, ст. телефонист, Калининский, Центральный фронты. Награжден орденом Красной Звезды.

ЧЕРНОВ Николай Иванович, род. в 1924 г., Рязанская обл., г. Михайлов, на фронте с июня 1942 г., мл. сержант, ком. отд., 1109 сп, 330 сд, дважды ранен. Награжден орденом Славы III степени.

ЧЕРНОВ Петр Алексеевич, род. в 1925 г., Рязанская обл., Михайловский р-н, Рачатниковский с/с, на фронте с января 1943 г.

ЧЕРНОВ Роман Андреевич, род. в 1905 г., Рязанская обл., г. Михайлов, на фронте с ноября 1941 года.

ЧЕРНОВ Сергей Иванович, род. в 1909 г., Рязанская обл., г. Михайлов. В Красную Армию призван в мае 1941 г.

ЧЕРНОВ Яков Никитович, род. в 1908 г., Рязанская обл., Михайловский р-н, д. Прудские Выселки, на фронте с сентября 1941 г., рядовой, санитар, 250 гв. сп, 83 гв. сд, ранен. Награжден орденом Красной Звезды, медалью «За отвагу».

ЧЕРНОМАЗОВ Роман Адамович, род. в 1895 г., Рязанская обл., Михайловский р-н, с. Зайчино, на фронте с июня 1942 г.

ЧЕРНЫШЕВ Василий Моисеевич, род. в 1925 г., Рязанская обл., г. Михайлов,на фронте с января 1943 г.

ЧЕРНЫШЕВ Кондратий Тимофеевич, род. в 1924 г., Рязанская обл., Михайловский р-н, д. Шамово, на фронте с июня 1942 г., сержант, ст. пулеметный мастер, 1-й и 2-й Украинские фронты. Награжден орденом Отечественной войны II степени, медалью «За боевые заслуги». Демобилизован в августе 1947 г.

ЧЕРНЫШЕВ Николай Васильевич, род. в 1925 г., Рязанская обл., Михайловский р-н, с. Печерниковские Выселки, на фронте с января 1943 г. Награжден орденом Отечественной войны II степени. Демобилизован в марте 1948 г.

ЧЕРНЫШЕВ Сергей Васильевич, род. в 1900 г., Воронежская обл., Усманский р-н, д. Демшинка. Участник Гражданской войны, на фронтах Великой Отечественной войны с июня 1941 г., майор, начальник штаба полка, 324 сд, Западный, Брянский, Белорусский фронты. Награжден орденами Красной Звезды, Отечественной войны

I и II степени. Демобилизован в декабре 1945 г. После войны работал управляющим Михайловским свиноводческим трестом.

ЧЕРНЫШОВ Алексей Семенович, род. в 1905 г., Рязанская обл., Октябрьский р-н, с. Проне-Городище, на фронте с сентября 1941 г.

ЧЕРНЫШОВ Константин Тимофеевич, род. в 1924 г., Рязанская обл., Михайловский р-н, Красновский с/с, на фронте с июня 1942 г., ст. сержант, ст. пулеметный мастер, Степной, Воронежский, 1-й и 2-й Украинские фронты. Награжден медалью «За боевые заслуги». Демобилизован в марте 1947 г.

ЧЕРНЫШОВ Петр Андреевич, род. в 1906 г., Рязанская обл., Октябрьский р-н, Каморинский с/с, на фронте с октября 1941 г., ст. сержант, ком. орудия, 1199 сп, 354 сд, Западный, Центральный фронты. Награжден орденом Красной Звезды, медалью «За боевые заслуги».

ЧЕРНЫШОВ Степан Иванович, род. в 1913 г., Рязанская обл., Михайловский р-н, с. Печерниковские Выселки, на фронте с октября 1941 г.

ЧЕРНЫШОВА Александра Семеновна, род. в 1905 г., г. Калинин, на фронте с февраля 1944 г.

ЧЕРНЫШОВА Ольга Дмитриевна, род. в 1923 г., Рязанская обл., Спасский р-н, с. Ижевское. На фронт ушла добровольцем в 1943 г., телефонистка, 31 зп. Участвовала в Сталинградской битве, освобождении Украины, форсировании р. Днепр.

ЧЕРНЫШОВА Ольга Игнатьевна, род. в 1922 г., Рязанская обл., Михайловский р-н, д. Щеголевка, на фронте с 1941 г.

ЧЕРНЯЕВ Григорий Тимофеевич, род. в 1916 г., Рязанская обл., Михайловский р-н. В Красную Армию призван в октябре 1937 г., на фронте с 1941 г., ст. лейтенант, пом. командира, Юго-Западный, 1-й и 2-й Украинские фронты, дважды тяжело ранен. Награжден орденами Отечественной войны I степени, Красной Звезды.

ЧЕРНЯЕВ Егор Иванович, род. в 1892 г., Рязанская обл., Октябрьский р-н, д. Хохловка, на фронте с октября 1942 г.

ЧЕРНЯЕВ Михаил Иванович, род. в 1925 г., Рязанская обл., г. Михайлов, на фронте с 1943 г., рядовой.

ЧЕРНЯЕВ Николай Филиппович, род. в 1926 г., Рязанская обл., Михайловский р-н, д. Машково, на фронте с июля 1944 г.

ЧЕРНЯЕВА Александра Владиславовна, род. в 1910 г., Рязанская обл., г. Михайлов, на фронте с августа 1941 г.

ЧЕРОКИН Алексей Тимофеевич, род. в 1924 г., Рязанская обл., г. Михайлов. Демобилизован в июне 1947 г.

ЧЕРТКОВ Владимир Иванович, род. в 1912 г., Рязанская обл., Михайловский р-н, Старопашенский с/с, на фронте с июля 1941 г., старшина, писарь, ком. стрелкового отделения,. Награжден орденами Красной Звезды, Отечественной войны II степени, медалью «За отвагу».

ЧЕРТКОВ Яков Тихонович, род. в 1901 г., Рязанская обл., Михайловский р-н, д. Завидовка, на фронте с августа 1941 г.

ЧЕРЧЕРИН Андрей Иванович, род. в 1899 г., Рязанская обл., Октябрьский р-н, Каморинский с/с, на фронте с ноября 1941 г.

ЧЕСНАКОВ Василий Ильич, род. в 1920 г., Рязанская обл., Михайловский р-н, на фронте с апреля 1942 г., мл. сержант, наводчик орудия, 1115 ипап. Награжден орденом Отечественной войны II степени.

ЧЕСНАКОВ Николай Ильич, род. в 1924 г., Рязанская обл., Михайловский р-н, Виленский с/с, на фронте с августа 1942 г., ст. сержант, шофер. Награжден медалью «За отвагу».

ЧЕСНОКОВ Александр Васильевич, род. в 1925 г., Рязанская обл., Михайловский р-н, сл. Лещенка на фронте с марта 1943 г.

ЧЕСНОКОВ Александр Григорьевич, род. в 1925 г., Рязанская обл., Михайловский р-н, Щетининский с/с, на фронте с января 1943 г.

ЧЕСНОКОВ Григорий Петрович, род. в 1898 г., Рязанская обл., Михайловский р-н, Козловский с/с, на фронте с января 1942 г.

ЧЕСНОКОВ Иван Сергеевич, род. в 1904 г., Рязанская обл., Михайловский р-н, Октябрьский п/с, на фронте с октября 1941 г.

ЧЕСНОКОВ Михаил Васильевич, род. в 1923 г., Рязанская обл., Михайловский р-н, Козловский с/с, на фронте с октября 1941 года, рядовой, стрелок, дважды тяжело ранен. Награжден двумя медалями «За отвагу».

ЧЕСНОКОВ Михаил Ильич, род. в 1906 г., Рязанская обл., Михайловский р-н, Октябрьский п/с, на фронте с апреля 1942 г.

ЧЕСНОКОВ Павел Семенович, род. в 1898 г., Рязанская обл., г. Михайлов, на фронте с октября 1942 г.

ЧЕСНОКОВ Петр Иванович, род. в 1909 г., Рязанская обл., г. Михайлов, на фронте с сентября 1942 г.

ЧЕСНОКОВ Сергей Ильич, род. в 1915 г., Рязанская обл., Михайловский р-н. В Красную Армию призван в 1939 г., на фронте с июня 1941 г., мл. сержант, слесарь-монтажник. Награжден медалью «За отвагу».

ЧЕТВЕРИКОВ Алексей Захарович, род. в 1904 г., Рязанская обл., Михайловский р-н, д. Бояринцево, на фронте с октября 1941 г.

ЧЕТВЕРИКОВ Василий Иванович, род. в 1905 г., Рязанская обл., г. Михайлов, на фронте с 1941 г. Награжден орденом Отечественной войны II степени.

ЧЕТВЕРИКОВ Павел Андреевич, род. в 1923 г., Рязанская обл., Михайловский р-н, д. Бояринцево, на фронте с декабря 1941 г.

ЧЕТВЕРЯКОВ Алексей Захарович, род. в 1904 г., Рязанская обл., Михайловский р-н, д. Бояринцево, на фронте с марта 1942 года, рядовой.

ЧЕХОНИН Яков Тимофеевич, род. в 1914 г., Рязанская обл., г. Михайлов, на фронте с ноября 1942 г., ефрейтор, 7 оджб. Демобилизован в мае 1945 г.

ЧИБИРИКИН Леонид Ефимович, род. в 1915 г., Рязанская обл., Михайловский р-н, д. Шанчерово, на фронте с 1941 г., рядовой.

ЧИБИЗОВ Николай Иванович, род. в 1924 г., Рязанская обл., Михайловский р-н, Ижеславльский с/с, на фронте с августа 1942 года.

ЧИБИСОВ Александр Иванович, род. в 1912 г., Рязанская обл., г. Михайлов, на фронте с января 1943 г., гв. рядовой, автоматчик, парикмахер комендантского взвода. Награжден медалями «За отвагу», «За боевые заслуги».

ЧИБИСОВ Владимир Ильич, род. в 1922 г., Рязанская обл., Михайловский р-н. Награжден орденом Отечественной войны II степени. Демобилизован в июне 1947 г.

ЧИБИСОВ Иван Ильич, род. в 1927 г., Рязанская обл., Михайловский р-н, д. Локня, на фронте с ноября 1944 г., рядовой.

ЧИБИСОВ Иван Кондратьевич, род. в 1922 г., Рязанская обл., Михайловский р-н, Ижеславльский с/с, на фронте с июня 1941 г.

ЧИГАРИН Алексей Филиппович, род. в 1927 г., Рязанская обл., Михайловский р-н, д. Николаевка, на фронте с ноября 1944 г.

ЧИГАРИН Василий Никитович, род. в 1899 г., Рязанская обл., Михайловский р-н, Ижеславльский с/с, на фронте с марта 1942 г.

ЧИГАРИН Григорий Петрович, род. в 1899 г., Рязанская обл., Михайловский р-н, Ижеславльский с/с, на фронте с сентября 1941 г.

ЧИГАРИН Евдоким Петрович, род. в 1896 г., Рязанская обл., Михайловский р-н, Ижеславльский с/с, на фронте с января 1943 года.

ЧИГАРИН Михаил Филиппович, род. в 1924 г., Рязанская обл., Михайловский р-н, Ижеславльский с/с, на фронте с августа 1942 г.

ЧИГАРИН Николай Васильевич, род. в 1926 г., Рязанская обл., Михайловский р-н, с. Ижеславль, на фронте с ноября 1942 г., сержант, заряжающий самоходной установки 76, 4-я батарея. Награжден медалью «За отвагу».

ЧИГАРИН Николай Михайлович, род. в 1923 г., Рязанская обл., Михайловский р-н, Октябрьский с/с, на фронте с мая 1942 года, рядовой, стрелок, 136 сп, 97 сд, Западный, 3-й Белорусский фронты. Награжден орденом Отечественной войны II степени.

ЧИГАРИН Павел Павлович, род. в 1922 г., Рязанская обл., Михайловский р-н, Ижеславльский с/с, на фронте с апреля 1942 г.

ЧИГАРИН Степан Ефимович, род. в 1892 г., Рязанская обл., Михайловский р-н, Ижеславльский с/с, на фронте с октября 1942 г.

ЧИЖИКОВ Андрей Алексеевич, род. в 1902 г., Рязанская обл., Михайловский р-н, с. Проне-Городище, на фронте с сентября 1941 г.

ЧИЖОВ Александр Георгиевич, род. в 1902 г., Рязанская обл., Михайловский р-н, на фронте с 1942 г., ефрейтор, вет. служба, эваковетлазарет № 1025. Награжден медалью «За отвагу».

ЧИЖОВ Алексей Васильевич, род. в 1924 г., Украинская ССР, г. Полтава, на фронте с декабря 1944 г.

ЧИЖОВ Василий Т., род. в 1906 году, Рязанская обл., Михайловский р-н, д. Свистово, на фронте с января 1943 г.

ЧИЖОВ Григорий Тимофеевич, род. в 1909 г., Рязанская обл., Михайловский р-н, на фронте с июля 1941 г., сержант, санинструктор, ранен. Награжден двумя медалями «За отвагу», медалью «За боевые заслуги».

ЧИЖОВ Иван Степанович, род. в 1906 г., Рязанская обл., Михайловский р-н, на фронте с июля 1941 г.

ЧИЖОВ Михаил Тимофеевич, род. в 1901 г., Рязанская обл., Михайловский р-н, д. Свистово, на фронте с августа 1941 г.

ЧИЖОВ Николай Иванович, род. в 1910 г., Рязанская обл., Михайловский р-н, на фронте с сентября 1941 г., сержант, ком. орудия, 814 ап, 244 сд. Награжден орденами Красной Звезды, Отечественной войны II степени.

ЧИЖОВ Петр Иванович, род. в 1925 г., Рязанская обл., Михайловский р-н, д. Свистово, на фронте с января 1943 г. Демобилизован в марте 1948 г.

ЧИЖОВ Петр Михайлович, род. 23.10.1925 г., Рязанская обл., Михайловский р-н, с. Большое Свистово, на фронте с января 1943 г. Награжден орденом Отечественной войны I степени.

ЧИЖОВА Прасковья Николаевна, род. в 1925 г., Рязанская обл., Михайловский р-н, д. Свистово, на фронте с августа 1943 г.

ЧИКЕНЕВА Нина Ивановна, род. в 1924 г., Рязанская обл., Михайловский р-н, Октябрьский п/с, на фронте с июня 1942 г., 26 гв. сд. Участвовала во взятии г. Кенигсберга. Награждена медалями «За боевые заслуги», «За победу над Германией в Великой Отечественной войне 1941–1945 гг.».

ЧИКИН Александр Григорьевич, род. в 1923 г., Рязанская обл., Михайловский р-н, Рачатниковский с/с, на фронте с декабря 1941 г.

ЧИКИН Александр Матвеевич, род. в 1926 г., Рязанская обл., г. Михайлов, на фронте с августа 1944 г., рядовой, 153 сп.

ЧИКИН Алексей Григорьевич, род. в 1925 г., Рязанская обл., Михайловский р-н, Щетининский с/с, на фронте с ноября 1942 года, рядовой, автоматчик, ранен. Награжден орденами Славы III степени, Красной Звезды. Демобилизован в марте 1948 г.

ЧИКИН Алексей Иванович, род. в 1926 г., Рязанская обл., Михайловский р-н, на фронте с ноября 1943 г., гв. рядовой, автоматчик. Награжден медалью «За отвагу».

ЧИКИН Анатолий Иванович, род. в 1926 г., Рязанская обл., Михайловский р-н, с. Щетиновка, на фронте с ноября 1943 г.

ЧИКИН Валентин Дмитриевич, род. в 1925 г., Рязанская обл., Михайловский р-н, на фронте с июня 1944 г., рядовой, стрелок, 995 сп, 263 сд, ранен. Награжден орденом Славы III степени.

ЧИКИН Василий Иванович, род. в 1913 г., Рязанская обл., Михайловский р-н, с. Рачатники, на фронте с 1942 г., ст. сержант, Западный фронт, тяжело ранен. Награжден орденом Отечественной войны II степени, медалями «За боевые заслуги», «За взятие Кенигсберга», «За победу над Германией в Великой Отечественной войне 1941–1945 гг.». Умер 13.12.1987 г. Похоронен в с. Малое Свистово.

ЧИКИН Владимир Дмитриевич, род. в 1925 г., Рязанская обл., Михайловский р-н, Рачатниковский с/с, на фронте с июля 1944 г.

ЧИКИН Владимир Петрович, род. в 1925 г., на фронте с января 1943 г., мл. сержант, сапер. Награжден орденом Славы III степени, медалью «За отвагу». Демобилизован в мае 1949 г.

ЧИКИН Иван Васильевич, род. в 1907 г., Рязанская обл., Михайловский р-н, Рачатниковский с/с, на фронте с октября 1941 г.

ЧИКИН Иван Иванович, род. в 1903 г., Рязанская обл., Михайловский р-н, Щетининский с/с, на фронте с августа 1941 г.

ЧИКИН Иван Николаевич, род. в 1925 г., Рязанская обл., Михайловский р-н, Щетининский с/с, на фронте с января 1943 г.

ЧИКИН Илья Иванович, род. в 1916 г., Рязанская обл., Михайловский р-н, Щетининский с/с, на фронте с сентября 1942 г.

ЧИКИН Михаил Григорьевич, род. 2.12.1923 г., Рязанская обл., Михайловский р-н, на фронте с ноября 1941 г., старшина, Западный, 1-й Украинский фронты, ранен. Награжден медалью «За отвагу».

ЧИКИН Михаил Иванович, род. в 1917 г., Рязанская обл., Михайловский р-н, Щетининский с/с, на фронте с июня 1942 г.

ЧИКИН Михаил Иванович, род. в 1924 г., Рязанская обл., Михай-

ловский р-н, на фронте с 1942 г., техник-лейтенант. Награжден орденом Отечественной войны II степени, медалью «За боевые заслуги».

ЧИКИН Михаил Петрович, род. в 1920 г., Рязанская обл., Михайловский р-н, Рачатниковский с/с. В Красную Армию призван в октябре 1940 г., на фронте с 1941 г., гв. ст. сержант, авиамеханик, 32 гв. иап. Награжден орденом Красной Звезды, медалью «За боевые заслуги». Демобилизован в сентябре 1946 г.

ЧИКИН Николай Васильевич, род. в 1917 г., Рязанская обл., Михайловский р-н, на фронте с 1941 г., рядовой. Награжден орденом Отечественной войны II степени.

ЧИКИН Николай Григорьевич, род. в 1897 г., Рязанская обл., Михайловский р-н, на фронте с 1944 г., рядовой, минометчик. Награжден медалью «За отвагу».

ЧИКИН Николай Иванович, род. в 1910 г., Рязанская обл., Михайловский р-н, Рачатниковский с/с, на фронте с сентября 1941 года, мл. сержант, ком. орудия, 814 ап, 274 ад. Награжден орденами Отечественной войны II степени, Красной Звезды, медалями «За взятие Варшавы», «За взятие Берлина».

ЧИКИН Петр Григорьевич, род. в 1907 г., Рязанская обл., Михайловский р-н, Рачатниковский с/с, на фронте с сентября 1941 г.

ЧИКИН Федор Михайлович, род. в 1904 г., Рязанская обл., Михайловский р-н, Рачатниковский с/с, на фронте с июля 1942 г.

ЧИКИНЕВ Александр Степанович, род. 25.09.1918 г., Алтайский край, Павловский р-н,

с. Новобинцево. В Красную Армию призван в 1939 г., на фронте с октября 1941 г., гв. капитан адм. службы, пом. нач. штаба, 26 гв. сд, дважды ранен. Участник обороны Москвы. Прошел боевой путь от г. Боровска Смоленской обл. до Восточной Пруссии. Награжден двумя орденами Красной Звезды, орденом Отечественной войны II степени, двумя медалями «За боевые заслуги», медалью «За оборону Москвы». После войны работал в жилищно-коммунальном отделе цементного завода «Спартак», п. Октябрьский.

ЧИКУЛАЕВ Григорий Васильевич, род. в 1910 г., Рязанская обл., Михайловский р-н, с. Проне-Городище, на фронте с января 1942 г.

ЧИКУЛАЕВ Иван Иванович, род. в 1919 г., Рязанская обл., Михайловский р-н. В Красную Армию призван в ноябре 1939 года, на фронте с 1941 г., мл. сержант, наводчик, 46 ап, 124 сд, Ленинградский, 3-й Белорусский фронты. Награжден орденом Красной Звезды, медалями «За боевые заслуги», «За оборону Ленинграда».

ЧИКУЛАЕВ Иван Иванович, род. в 1902 г., Рязанская обл., Михайловский р-н, Щетининский с/с, на фронте с августа 1941 г.

ЧИКУЧИНОВ Константин Петрович, род. в 1902 г., Рязанская обл., Михайловский р-н, д. Пушкари, на фронте с августа 1941 г.

ЧИКУЧИНОВ Михаил Петрович, род. в 1906 г., Рязанская обл., Михайловский р-н, д. Пушкари, на фронте с июля 1941 г.

ЧИКУЧИНОВ Николай Иванович, род. в 1925 г., Рязанская обл., Михайловский р-н, на фронте с апреля 1943 г., гв. рядовой, орудийный номер. Награжден медалью «За боевые заслуги».

ЧИЛИВУШКИН Василий Иванович, род. в 1900 г., Рязанская обл., г. Михайлов, на фронте с 1941 г.

ЧИНАРОВ Иосиф Иванович, род. в 1904 г., Рязанская обл., г. Михайлов, на фронте с мая 1942 г.

ЧИНИЛИН Андрей Васильевич, род. в 1913 г., Рязанская обл., Михайловский р-н, на фронте с 1941 г., мл. лейтенант, наводчик ПТР, 1016 сп, 288 сд, 3-й Прибалтийский фронт. Награжден медалью «За отвагу».

Из наградного листа: *«Наградить Чинилина Андрея Васильевича за то, что первым ворвался в траншею и ввиду выхода из строя ружья ПТР он использовал захваченный им у противника ручной пулемет и открыл огонь по отступающему противнику. Несколько часов под сильным артиллерийско-пулеметным огнем вел непрерывно наблюдение, а также обстрел с вражеского пулемета».*

ЧИНИЛИН Александр Степанович, род. в 1924 г., Рязанская обл., Михайловский р-н, Ижеславльский с/с, на фронте с августа 1942 г., рядовой, телефонист. Награжден медалью «За отвагу».

ЧИНИЛИН Алексей Михайлович, род. в 1925 г., Рязанская обл., Михайловский р-н, Ижеславльский с/с, на фронте с мая 1943 г.

ЧИНИЛИН Николай Васильевич, род. в 1924 г., Рязанская обл., Михайловский р-н, Ижеславль-

ский с/с, на фронте с августа 1942 г.

ЧИНИЛИН Василий Козьмич, род. в 1909 г., Рязанская обл., Михайловский р-н, Ижеславльский с/с, на фронте с марта 1942 года.

ЧИНИЛИН Иван Иванович, род. в 1922 г., Рязанская обл., Михайловский р-н, на фронте с сентября 1941 г., ефрейтор, вожатый военно-служебных собак, 371 сп, 130 сд. Награжден орденами Красной Звезды, Славы III степени.

ЧИНИЛИН Николай Иванович, род. в 1921 г., Рязанская обл., Михайловский р-н, Ижеславльский с/с. В Красную Армию призван в октябре 1940 г.

ЧИНИЛИН Николай Козьмич, род. в 1907 г., Рязанская обл., Михайловский р-н, Ижеславльский с/с, на фронте с июля 1941 г.

ЧИНИЛИН Степан Петрович, род. в 1907 г., Рязанская обл., Михайловский р-н. В Красную Армию призван в 1935 г., на фронте с 1941 г., майор, пом. командира полка, 66 сп, 61 сд, Южный, Северо-Кавказский, 4-й Украинский, 1-й и 3-й Белорусские фронты. Воевал в Восточной Пруссии. Награжден орденами Красной Звезды, Отечественной войны II степени, медалью «За оборону Кавказа».

ЧИНУРКОВ Павел Данилович, род. в 1900 г., Рязанская обл., г. Михайлов, на фронте с сентября 1941 г.

ЧИРКОВ Алексей Ефимович, род. в 1903 г., Рязанская обл., Октябрьский р-н, д. Завидовка, на фронте с октября 1941 г., ЭГ № 3006.

ЧИРКОВ Владимир Акимович, род. в 1924 г., Рязанская обл., Михайловский р-н, Виленский с/с, на фронте с августа 1942 г. Демобилизован в мае 1947 г.

ЧИРКОВ Кирилл Ефимович, род. в 1895 г., Рязанская обл., Михайловский р-н, д. Завидовка, на фронте с апреля 1942 г.

ЧИРКОВ Николай Алексеевич, род. в 1926 г., Рязанская обл., Октябрьский р-н, д. Завидовка, на фронте с июня 1944 г.

ЧИРКОВ Павел Тихонович, род. в 1907 г., Рязанская обл., Михайловский р-н, д. Завидовка, на фронте с августа 1941 г.

ЧИРКОВ Сергей Семенович, род. в 1921 г., Рязанская обл., г. Михайлов. В Красную Армию призван в октябре 1940 г.

ЧИСТОВ Василий Матвеевич,

род. 8.01.1927 г., Рязанская обл., Михайловский р-н, д. Бычки, на фронте с декабря 1944 г., ст. сержант, шофер. Демобилизован в апреле 1951 г.

ЧИСТОВ Владимир Михайлович, род. в 1925 г., Рязанская обл., Михайловский р-н, д. Хохловка, на фронте с января 1943 г.

ЧИСТОВ Егор Васильевич, род. в 1907 г., Рязанская обл., Михайловский р-н, Новопанский с/с, на фронте с октября 1941 г.

ЧИСТОВ Павел Матвеевич, род. в 1909 г., Рязанская обл., Михайловский р-н, д. Хохловка, на фронте с июля 1941 г.

ЧИСТЯКОВ Анатолий Федорович, род. в 1924 г., Рязанская обл., Захаровский р-н, Котовский с/с, на фронте с октября 1943 г.

ЧИСТЯКОВ Валентин Алексеевич, род. в 1921 г., Рязанская обл., г. Михайлов. В Красную Армию призван в январе 1941 г.

ЧИЧЕРЮКИН Алексей Степанович, род. в 1919 г., Рязанская обл., Михайловский р-н, с. Никольское, на фронте с апреля 1942 г., гв. рядовой, участник ансамбля 2 гв. кк, Западный, Брянский фронты. Награжден медалью «За боевые заслуги».

Из наградного листа: *«...С ансамблем корпуса провел свыше тысячи концертных выступлений непосредственно на передовой линии фронта для частей корпуса и соседних частей. Тов. Чичерюкин достоин правительственной награды – медали «За боевые заслуги». Начальник ансамбля 2 гв. кк гв. майор Алавердов. 3 октября 1943 года».*

ЧИЧЕРЮКИН Алексей Тимофеевич, род. в 1924 г., Рязанская обл., г. Михайлов, на фронте с 1942 г. Награжден орденом Отечественной войны II степени. Демобилизован в мае 1947 г.

ЧИЧЕРЮКИН Дмитрий Кириллович, род. в 1921 г., Рязанская обл., Михайловский р-н, д. Николаевка. В Красную Армию призван в марте 1941 г.

ЧИЧЕРЮКИН Иван Михайлович, род. в 1904 г., Рязанская обл., Михайловский р-н, д. Николаевка, на фронте с сентября 1941 г., рядовой.

ЧИЧЕРЮКИН Михаил Павлович, род. в 1925 г., Рязанская обл., Михайловский р-н, д. Николаевка, на фронте с декабря 1943 г.

ЧИЧЕРЮКИН Николай Петрович, род. в 1912 г., Рязанская обл.,

Михайловский р-н, с. Печерниковские Выселки, на фронте с декабря 1942 г.

ЧИЧЕРЮКИН Петр Яковлевич, род. в 1914 г., Рязанская обл., Михайловский р-н, Ижеславльский с/с, на фронте с марта 1942 года, рядовой.

ЧИЧКИН Николай Алексеевич, род. в 1912 г., Рязанская обл., г. Михайлов, на фронте с мая 1943 г.

ЧЛЕНОВ Алексей Кузьмич, род. в 1919 г., Рязанская обл., Захаровский р-н, Спасско-Высельский с/с, на фронте с 1942 г., рядовой.

ЧУМАРИН Василий Иосифович, род. в 1911 г., Рязанская обл., Михайловский р-н, Ижеславльский с/с, на фронте с 1941 г.

ЧУБАРОВ Дмитрий Михайлович, род. в 1919 г., Рязанская обл., Чапаевский р-н, с. Березово. В Красную Армию призван в 1939 г., рядовой, пулеметчик, тяжело ранен. Награжден орденом Отечественной войны II степени, медалью «За боевые заслуги».

ЧУБИСОВ Иван Ильич, род. в 1927 г., Рязанская обл., Михайловский р-н, д. Локня, на фронте с ноября 1944 г.

ЧУВАЛЕВ Василий Иванович, род. в 1907 г., Рязанская обл., Михайловский р-н, Виленский с/с, на фронте с июня 1942 г., рядовой, стрелок, 163 сп, 1-й Белорусский фронт, тяжело ранен. Награжден медалью «За отвагу».

ЧУВАЛЕВ Василий Николаевич, род. в 1918 г., Рязанская обл., Михайловский р-н, с. Виленка. В Красную Армию призван в 1937 г., гв. ст. лейтенант, ком. 3-й батареи, 127 гв. ап, 59 гв. сд, Юго-Западный фронт, ранен. Награжден орденами Красной Звезды, Отечественной войны I и II степени.

ЧУВАЛЕВ Иван Васильевич, род. в 1902 г., Рязанская обл., Михайловский р-н, Виленский с/с, на фронте с марта 1944 г., рядовой, 8 отд. огнеметный батальон. Награжден орденом Отечественной войны II степени.

ЧУВАЛЕВ Иван Васильевич, род. в 1926 г., Рязанская обл., Михайловский р-н, Виленский с/с, на фронте с марта 1944 г., рядовой, 8 ообн. Демобилизован в мае 1945 г.

ЧУВАЛЕВ Иван Николаевич, род. в 1923 г., Рязанская обл., Михайловский р-н, Виленский с/с, на фронте с июня 1941 г., сержант, наводчик, 360 сп, 74 сд, трижды ранен. Награжден орденом Красной Звезды.

ЧУВАЛЕВ Михаил Васильевич, род. в 1926 г., Рязанская обл., Михайловский р-н, Виленский с/с, на фронте с марта 1944 г.

ЧУВАЛЕВ Николай Васильевич, род. в 1905 г., Рязанская обл., Михайловский р-н, Виленский с/с, на фронте с августа 1941 г.

ЧУВАЛЕВ Петр Тимофеевич, род. в 1901 г., Рязанская обл., Михайловский р-н, Виленский с/с, на фронте с августа 1941 г.

ЧУВАЛЕВ Сергей Васильевич, род. в 1922 г., Рязанская обл., Михайловский р-н, Виленский с/с, на фронте с октября 1941 г.

ЧУВИКОВ Алексей Яковлевич, род. в 1906 г., Рязанская обл., Михайловский р-н, на фронте с августа 1941 г., ефрейтор, стрелок. Награжден медалью «За отвагу».

ЧУВИКОВ Кузьма Яковлевич, род. в 1915 г., Рязанская обл., Михайловский р-н, на фронте с августа 1941 г., сержант, командир отделения, Северо-Западный, Калининский, 1-й Прибалтийский, 3-й Белорусский фронты. Награжден орденом Славы III степени, медалью «За отвагу».

ЧУВИКОВ Михаил Яковлевич, род. в 1906 г., Рязанская обл., Михайловский р-н, Фирюлевский с/с, на фронте с апреля 1942 г.

ЧУВИКОВА Александра Тихоновна, род. в 1922 г., Рязанская обл., Михайловский р-н, Октябрьский п/с, на фронте с мая 1942 г.

ЧУВИКОВА Надежда Ивановна, род. в 1922 г., Рязанская обл., Октябрьский р-н, с. Проне-Городище, на фронте с июня 1943 г.

ЧУВИЛЕВ Иван Павлович, род. в 1919 г., Рязанская обл., Захаровский р-н, Липковский с/с, на фронте с 1941 г., рядовой.

ЧУВИН Алексей Павлович, род. в 1925 (1923) г., Рязанская обл., Михайловский р-н, с. Виленка, на фронте с января 1943 г., гв. лейтенант, ком. взвода автоматчиков, 101 гв. сп, 35 гв. сд, 1-й Белорусский фронт. Награжден орденами Отечественной войны I и II степени.

ЧУВИН Василий Петрович, род. в 1893 г., Рязанская обл., Октябрьский р-н, Виленский с/с, на фронте с июня 1943 г.

ЧУВИН Василий Семенович, род. в 1902 г., Рязанская обл., Михайловский р-н, с. Лобановские Выселки, на фронте с августа 1941 г.

ЧУВИН Иван Васильевич, род. в 1919 г., Рязанская обл., Ми-

хайловский р-н. В Красную Армию призван в октябре 1939 года, на фронте с июня 1941 г., лейтенант, ком. взвода связи. Награжден медалью «За отвагу».

ЧУВИН Иван Дмитриевич, род. в 1909 г., Рязанская обл., Октябрьский р-н, Виленский с/с, на фронте с декабря 1942 г., 18 зсп.

ЧУВИН Николай Алексеевич, род. в 1921 г., Рязанская обл., Михайловский р-н, Октябрьский п/с, на фронте с 1941 г., рядовой.

ЧУВИН Николай Павлович, род. 18.01.1921 г., Рязанская обл., Михайловский р-н, с. Виленка, на фронте с 1941 г., рядовой, Северо-Западный, Ленинградский фронты. Участвовал в обороне Москвы. Награжден орденом Отечественной войны II степени, медалями «За оборону Москвы», «За победу над Германией в Великой Отечественной войне 1941–1945 гг.».

ЧУВИН Павел Андреевич, род. в 1899 г., Рязанская обл., Октябрьский р-н, Виленский с/с, на фронте с сентября 1941 г.

ЧУВИН Петр Александрович, род. в 1918 г., Рязанская обл., Михайловский р-н, Виленский с/с, на фронте с августа 1941 г.

ЧУГУНКИН Александр Иванович, род. в 1927 г., Рязанская обл., Михайловский р-н, д. Лесищи, на фронте с ноября 1944 г.

ЧУГУНОВ Василий Васильевич, род. в 1927 г., Рязанская обл., Михайловский р-н, д. Локня, на фронте с ноября 1944 г.

ЧУГУНОВ Василий Григорьевич, род. в 1897 г., Рязанская обл., Михайловский р-н, д. Локня, на фронте с апреля 1943 г.

ЧУГУНОВ Михаил Семенович, род. в 1924 г., Рязанская обл., Михайловский р-н, д. Локня, на фронте с ноября 1942 г.

ЧУГУНОВ Прокофий Семенович, род. в 1889 г., Рязанская обл., Михайловский р-н, Красновский с/с, на фронте с июня 1943 г.

ЧУДАКОВ Василий Иванович, род. в 1923 г., Рязанская обл., Михайловский р-н, с. Лобановские Выселки, на фронте с декабря 1941 г.

ЧУДАКОВ Василий Никитович, род. в 1924 г., Рязанская обл., Михайловский р-н, на фронте с августа 1942 г., гв. мл. сержант медслужбы. Награжден медалями «За отвагу», «За боевые заслуги».

ЧУДАКОВ Иван Федорович, род. в 1904 г., Рязанская обл., Михайловский р-н, Октябрьский п/с, на фронте с августа 1941 г., рядовой, стрелок, 569 сп, 162 сд, Юго-Западный фронт, тяжело ранен. Награжден орденом Славы III степени, медалью «За победу над Германией в Великой Отечественной войне 1941–1945 гг.».

ЧУДАКОВ Николай Иванович, род. в 1927 г., Рязанская обл., Михайловский р-н, с. Лобановские Выселки, на фронте с ноября 1944 г.

ЧУДАКОВ Сергей, род. в 1902 г., на фронте с июля 1944 г.

ЧУДАКОВ Федор Никитович, род. в 1910 г., Рязанская обл., Михайловский р-н, с. Стубле, на фронте с августа 1941 г.

ЧУДАКОВ Ефим Дмитриевич, род. в 1914 г., Рязанская обл., Михайловский р-н, с. Лобановские Выселки, на фронте с декабря 1942 г.

ЧУКАЕВ Иван Яковлевич, род. в 1902 г., Рязанская обл., Михайловский р-н, с. Печерники, на фронте с августа 1941 г.

ЧУКАЕВ Никита Наумович, род. в 1903 г., Рязанская обл., Михайловский р-н, Щетининский с/с, на фронте с августа 1941 г.

ЧУКАЕВ Роман Иванович, род. в 1927 г., Рязанская обл., Михайловский р-н, с. Печерники, на фронте с ноября 1944 г.

ЧУКАЕВ Михаил Алексеевич, род. в 1920 г. В Красную Армию призван в январе 1940 г.

ЧУКОВ Николай Герасимович, род. в 1910 г., Рязанская обл., Михайловский р-н, Козловский с/с, на фронте с января 1942 г., гв. рядовой, стрелок, 32 гв. сп, 12 гв. сд. Награжден орденом Отечественной войны II степени, медалью «За боевые заслуги».

ЧУКОВ Семен Герасимович, род. в 1921 г., Рязанская обл., Михайловский р-н, Козловский с/с. В Красную Армию призван в ноябре 1940 г., на фронте с ноября 1941 г., рядовой, Северо-Западный фронт. Награжден орденом Красного Знамени. Демобилизован в мае 1946 г.

ЧУКОВ Сергей Герасимович, род. в 1919 г., Рязанская обл., Михайловский р-н, Козловский с/с. В Красную Армию призван в январе 1940 г.

ЧУЛИН Алексей Иванович, род. в 1926 г., Рязанская обл., Михайловский р-н, с. Печерники, на фронте с ноября 1942 г., гв. рядовой, автоматчик. Награжден медалью «За отвагу».

ЧУЛИН Михаил Яковлевич, род. в 1910 г., Рязанская обл., Михайловский р-н, Виленский с/с, на фронте с июня 1941 г.

ЧУЛИН Петр Васильевич, род. в 1912 г., Рязанская обл., Михайловский р-н, Печерниковский с/с, на фронте с июля 1942 г.

ЧУЛКОВ Александр Михайлович, род. в 1921 г., Рязанская обл., Михайловский р-н, с. Печерниковские Выселки. В Красную Армию призван в апреле 1941 г., старшина, 1-й и 4-й Украинские фронты, множественные ранения. Награжден орденом Славы III степени.

ЧУЛКОВ Алексей Дмитриевич, род. в 1921 г., Рязанская обл., Михайловский р-н, с. Печерниковские Выселки. В Красную Армию призван в апреле 1941 г.

ЧУЛКОВ Алексей Сергеевич, род. в 1897 г., Рязанская обл., Михайловский р-н, Щетининский с/с, на фронте с октября 1941 г.

ЧУЛКОВ Василий Алексеевич, род. в 1907 г., Рязанская обл., Михайловский р-н, на фронте с июня 1941 г., рядовой, пулеметчик, 13 гв. тбр, Калининский, 1-й Украинский фронты, ранен. Награжден медалью «За отвагу».

ЧУЛКОВ Василий Андреевич, род. в 1926 г., Рязанская обл., Михайловский р-н, д. Костыли, на фронте с ноября 1943 г. Награжден орденом Отечественной войны II степени.

ЧУЛКОВ Василий Дмитриевич, род. в 1927 г., Рязанская обл., Михайловский р-н, Печерниковский с/с, на фронте с ноября 1944 г.

ЧУЛКОВ Василий Михайлович, род. в 1920 г., Рязанская обл., Михайловский р-н, с. Щетиновка. В Красную Армию призван в декабре 1940 г. Награжден орденом Отечественной войны II степени.

ЧУЛКОВ Владимир Иванович, род. в 1924 г., Рязанская обл., Михайловский р-н, Октябрьский п/с, на фронте с августа 1942 г., гв. рядовой, телефонист. Награжден медалью «За отвагу».

ЧУЛКОВ Григорий Анатольевич, род. в 1909 г., Рязанская обл., Михайловский р-н, с. Печерниковские Выселки, на фронте с 19.01.1942 г.

ЧУЛКОВ Демьян Петрович, род. в 1903 г., Рязанская обл., Михайловский р-н, д. Костыли, на фронте с октября 1941 г.

ЧУЛКОВ Дмитрий Андреевич, род. в 1920 г. В Красную Армию призван в сентябре 1940 г., рядовой, 58-й погранотряд.

ЧУЛКОВ Дмитрий Иванович, род. в 1925 г., Рязанская обл., Михайловский р-н, на фронте с февраля 1943 г., гв. рядовой, стрелок-разведчик, 79 гв. сп. Награжден орденом Красной Звезды.

ЧУЛКОВ Иван Михайлович, род. в 1912 г., Рязанская обл., Михайловский р-н, Щетининский с/с, на фронте с июня 1941 г.

ЧУЛКОВ Николай Андреевич, род. в 1924 г., Рязанская обл., Михайловский р-н, на фронте с августа 1942 г., старшина. Награжден медалями «За отвагу», «За боевые заслуги».

ЧУЛКОВ Николай Иванович, род. в 1926 г., Рязанская обл., Михайловский р-н, Помозовский с/с, на фронте с декабря 1943 г.

ЧУЛКОВ Николай Павлович, род. в 1926 г., Рязанская обл., Михайловский р-н, с. Печерники, на фронте с мая 1943 г.

ЧУЛКОВ Сергей Яковлевич, род. в 1920 г., Рязанская обл., Михайловский р-н, д. Костыли. В Красную Армию призван в 1940 г.

ЧУЛКОВ Яков Васильевич, род. в 1909 г., Рязанская обл., Михайловский р-н, д. Костыли, на фронте с октября 1941 г.

ЧУЛКОВ Яков Михайлович, род. в 1921 г., Рязанская обл., Михайловский р-н, с. Печерниковские Выселки, на фронте с марта 1942 г.

ЧУЛКОВА Валентина Герасимовна, род. в 1923 г., Рязанская обл., Михайловский р-н, Щетининский с/с, на фронте с августа 1943 г.

ЧУМАКОВ Дмитрий Федорович, род. в 1908 г., Рязанская обл., Михайловский р-н, Красновский с/с, на фронте с июня 1941 г.

ЧУМАКОВ Егор Федорович, род. в 1925 г., Рязанская обл., Михайловский р-н, Красновский с/с, на фронте с декабря 1943 г., ефрейтор, автоматчик. Награжден медалью «За боевые заслуги».

ЧУМАКОВ Иван Иванович, род. в 1908 г., Рязанская обл., Михайловский р-н, Красновский с/с, на фронте с июня 1941 г., ефрейтор, плотник-мостовик, контужен. Награжден медалями «За оборону Ленинграда», «За боевые заслуги».

ЧУМАКОВ Николай Григорьевич, род. в 1924 г., Рязанская обл., Михайловский р-н, на фронте с сентября 1942 г., рядовой, наводчик, ранен. Награжден орденом Славы III степени.

ЧУМАКОВ Николай Михайлович, род. в 1926 г., Рязанская обл., Михайловский р-н, с. Красное, на фронте с ноября 1942 г.

ЧУМАКОВ Сергей Петрович, род. в 1921 г., Рязанская обл., Михайловский р-н, Красновский с/с. В Красную Армию призван в апреле 1941 г.

ЧУМАКОВ Федор Иванович, род. в 1897 г., Рязанская обл., Михайловский р-н, Красновский с/с, на фронте с января 1942 г.

ЧУПАНОВ Василий Филатович, род. в 1908 г., Рязанская обл., Михайловский р-н, Еринский с/с, на фронте с января 1942 г., рядовой, пулеметчик, Западный фронт, тяжело ранен. Награжден медалью «За боевые заслуги».

ЧУПАНОВ Иван Ильич, род. в 1914 г., Рязанская обл., Михайловский р-н, Еринский с/с, на фронте с апреля 1942 г.

ЧУПЕЕВ Василий Тимофеевич, род. в 1912 г., Рязанская обл., Михайловский р-н, д. Николаевка, на фронте с марта 1943 г.

ЧУПЕЕВ Иван Михайлович, род. в 1924 г., Рязанская обл., Михайловский р-н, д. Николаевка. Награжден орденом Отечественной войны II степени.

ЧУПЕЕВ Михаил Тимофеевич, род. в 1904 г., Рязанская обл., Михайловский р-н, д. Николаевка, на фронте с сентября 1941 г.

ЧУПЕЕВ Степан Иванович, род. в 1899 г., Рязанская обл., Михайловский р-н, д. Николаевка, на фронте с ноября 1942 г.

ЧУПРУНОВА Александра Петровна, род. в 1923 г., Рязанская обл., г. Михайлов, на фронте с мая 1942 г.

ЧУРАКОВ Александр Дмитриевич, род. в 1916 г., Рязанская обл., г. Михайлов. Награжден орденом Отечественной войны II степени.

ЧУРАКОВ Иван Дмитриевич, род. в 1905 г., Рязанская обл., г. Михайлов, на фронте с июля 1941 г., рядовой, 93 сп, Западный фронт, тяжело ранен. Награжден медалью «За боевые заслуги».

ЧУРИКОВ Александр Яковлевич, род. в 1906 г., Рязанская обл., Михайловский р-н, Фирюлевский с/с, на фронте с октября 1942 г.

ЧУРИКОВ Алексей Егорович, род. в 1907 г., Рязанская обл., Михайловский р-н, с. Стубле, на фронте с июля 1941 г.

ЧУРИКОВ Алексей Михайлович, род. в 1905 г., Рязанская обл., Михайловский р-н, Щетининский с/с, на фронте с июля 1941 г.

ЧУРИКОВ Алексей Яковлевич, род. в 1906 г., Рязанская обл., Михайловский р-н, Фирюлевский с/с, на фронте с августа 1941 г.

ЧУРИКОВ Андрей Михайлович, род. в 1915 г., Рязанская обл., Михайловский р-н, на фронте с декабря 1941 г., лейтенант, ком. мин. взвода, 354 сд, Северо-Западный, 1-й Белорусский фронты, тяжело ранен. Награжден орденом Красной Звезды.

ЧУРИКОВ Борис Иванович, род. в 1897 г., Рязанская обл., Михайловский р-н, д. Карандеевка, на фронте с октября 1942 г.

ЧУРИКОВ Василий Акимович, род. в 1905 г., Рязанская обл., Михайловский р-н, Каморинский с/с, на фронте с апреля 1942 г.

ЧУРИКОВ Василий Федорович, род. в 1908 г., Рязанская обл., Михайловский р-н, с. Стубле, на фронте с сентября 1941 г., рядовой, сапер, Юго-Западный фронт, ранен. Награжден медалью «За боевые заслуги».

ЧУРИКОВ Козьма Яковлевич, род. в 1915 г., Рязанская обл., Михайловский р-н, Фирюлевский с/с, на фронте с августа 1941 г.

ЧУРИКОВ Михаил Борисович, род. в 1925 г., Рязанская обл., Михайловский р-н, д. Карандеевка, на фронте с декабря 1942 г.

ЧУРИКОВ Михаил Васильевич, род. в 1902 г., Рязанская обл., Михайловский р-н, с. Стубле, на фронте с августа 1941 г.

ЧУРИКОВ Николай Васильевич, род. в 1912 г., Рязанская обл., Михайловский р-н, Щетининский с/с, на фронте с июля 1941 г.

ЧУРИКОВ Николай Николаевич, род. в 1915 г., Рязанская обл., Михайловский р-н, Щетининский с/с, на фронте с августа 1941 г.

ЧУРИКОВ Павел Николаевич, род. в 1917 г., Рязанская обл., Михайловский р-н, Щетининский с/с. В Красную Армию призван в октябре 1938 г., на фронте с июля 1941 г., ст. сержант, ездовой по доставке боеприпасов. Награжден орденом Славы III степени, медалью «За боевые заслуги».

ЧУРИКОВ Петр Борисович, род. в 1906 г., Рязанская обл., Михайловский р-н, д. Карандеевка, на фронте с сентября 1941 г.

ЧУСОВ Александр Сергеевич, род. в 1920 г., Рязанская обл., Михайловский р-н, Печерни-

ковский с/с. В Красную Армию призван в июне 1940 г.

ЧУЧИН Николай Алексеевич, род. в 1912 г., Рязанская обл., Михайловский р-н, п. Змеинка, на фронте с апреля 1943 г.

ЧУШКИН Василий Иванович, род. в 1919 г., Рязанская обл., Захаровский р-н, Липковский с/с.

ЧУШКИН Василий Николаевич, род. в 1927 г., Рязанская обл., Михайловский р-н, Щетининский с/с, на фронте с декабря 1944 г.

ЧУШКИН Иван Николаевич, род. в 1925 г., Рязанская обл., Михайловский р-н, Щетининский с/с, на фронте с января 1943 г.

ЧУШКИН Илья Петрович, род. в 1905 г., Рязанская обл., Михайловский р-н, на фронте с июня 1941 г., гв. ст. лейтенант, ком. стрелковой роты, 19 гв. сп, Центральный, Ленинградский, 2-й Прибалтийский фронты, дважды ранен. Награжден орденами Красной Звезды, Красного Знамени.

ЧУШКИНА Ольга Николаевна, род. в 1923 г., Рязанская обл., Михайловский р-н, Щетининский с/с, на фронте с марта 1942 года.

Ш

ШАБАЕВ Григорий Ильич, род. в 1915 г., Рязанская обл., Михайловский р-н, д. Татарки, на фронте с июля 1941 г.

ШАБАЛИН Валентин Гаврилович, род. в 1925 г., Рязанская обл., Михайловский р-н, д. Орловка, на фронте с марта 1943 г.

ШАБАЛИН Гавриил Тимофеевич, род. в 1893 г., Рязанская обл., Михайловский р-н, д. Курлышево, на фронте с ноября 1942 г.

ШАБАЛКИН Василий Данилович, род. в 1923 г., Рязанская обл., Михайловский р-н, Поярковский с/с.

ШАБАРШИН Сергей Алексеевич, род. в 1925 г., Рязанская обл., Михайловский р-н, Стрелецко-Высельский с/с, на фронте с ноября 1943 г., мл. сержант, 171 сп. Демобилизован в мае 1945 г.

ШАБЛИН Иван Семенович,

род. 6.07.1924 г., Рязанская обл., Михайловский р-н, Голдинский с/с, на фронте с августа 1942 г., мл. лейтенант, зам. ком. отделения, Северо-Западный, 2-й Прибалтийский фронты. Награжден орденом Отечественной войны II степени, медалями «За боевые заслуги», «За победу над Германией в Великой Отечественной войне 1941–1945 гг.».

ШАВОЛКИН Григорий Васильевич, род. в 1909 г., Рязанская обл., Михайловский р-н, Поярковский с/с, на фронте с июля 1941 г.

ШАВЫРИН Алексей Симонович, род. в 1922 г., Рязанская обл., Михайловский р-н, д. Лесищи, на фронте с июня 1941 г. Награжден орденом Отечественной войны II степени.

ШАВЫРИН Алексей Степанович, род. в 1927 г., Рязанская обл., Михайловский р-н, д. Лесищи, на фронте с ноября 1944 г.

ШАВЫРИН Анатолий Никифорович, род. в 1928 г., Рязанская обл., Михайловский р-н, с. Треполье. Награжден орденом Отечественной войны II степени.

ШАВЫРИН Афанасий Алексеевич, род. в 1904 г., Рязанская обл., Михайловский р-н, на фронте с сентября 1941 г., ст. сержант, ездовой, ранен. Награжден медалью «За боевые заслуги».

ШАВЫРИН Иван Петрович, род. в 1902 г., Рязанская обл., Михайловский р-н, д. Лесищи, на фронте с октября 1941 г.

ШАВЫРИН Николай Степанович, род. в 1919 г., Рязанская обл., Михайловский р-н. В Красную Армию призван в октябре 1939 года, 13-й полк НКВД.

ШАВЫРИН Петр Николаевич, род. в 1925 г., Рязанская обл., Михайловский р-н, на фронте с марта 1943 г., рядовой, радиотелеграфист. Награжден двумя медалями «За отвагу».

ШАВЫРИН Прокофий Ефимович, род. в 1896 г., Рязанская обл., Михайловский р-н, д. Лесищи, на фронте с июня 1944 г.

ШАВЫРИН Прохор Ефимович, род. в 1899 г., Рязанская обл., Михайловский р-н, д. Лесищи, на фронте с сентября 1941 г.

ШАВЫРИН Тимофей Семенович, род. в 1904 г., Рязанская обл., Михайловский р-н, д. Лесищи, на фронте с октября 1941 г.

ШАДРУХИН Леонид Алексеевич, род. в 1911 г., Рязанская обл., г. Михайлов, на фронте с сентября 1942 г.

ШАЕРМАН Андрей Иванович, род. в 1897 г., Рязанская обл., Михайловский р-н, д. Машково, на фронте с января 1942 г.

ШАЛАБАЕВ Василий Кузьмич, род. в 1926 г., Рязанская обл., Михайловский р-н, с. Хавертово, на фронте с ноября 1942 г.

ШАЛАШОВ Николай Степанович, род. в 1923 г., Рязанская обл., Михайловский р-н, Грязновский с/с, на фронте с января 1942 г., старшина, механик-водитель танка, 19 мехбр, Западный, Центральный, 3-й Украинский, 1-й Белорусский фронты. Награжден орденами Отечественной войны I степени, Красной Звезды, Славы III степени, медалью «За отвагу».

ШАЛДИН Сергей Игнатьевич, род. в 1911 г., Рязанская обл., Михайловский р-н, с. Собакино, на фронте с 1941 г.

ШАЛМАКОВ Алексей Емельянович, род. в 1919 г., Рязанская обл., Михайловский р-н, д. Лесищи, на фронте с декабря 1942 г.

ШАЛМАНОВ Евгений Петрович, род. в 1920 г., Рязанская обл., Михайловский р-н, Козловский с/с, на фронте с июня 1941 г.

ШАЛМАНОВ Сергей Емельянович, род. в 1922 г., Рязанская обл., Михайловский р-н, д. Лесищи, на фронте с октября 1941 г.

ШАЛОБАЕВ Козьма Филимонович, род. в 1896 г., Рязанская обл., Михайловский р-н, с. Хавертово, на фронте с октября 1941 г.

ШАЛОБАЕВ Кузьма Филиппович, род. в 1898 г., Рязанская обл., Михайловский р-н, с. Хавертово, на фронте с июля 1942 г.

ШАЛЫХИН Дмитрий Никитович, род. в 1903 г., Рязанская обл., Михайловский р-н, д. Бекленевка, на фронте с сентября 1941 г.

ШАЛЫЧКОВ-ВОРОНИН Иван Андреевич, род. в 1901 г., Рязанская обл., Михайловский р-н, Ижеславльский с/с, на фронте с августа 1942 г.

ШАМАНОВ Иван Матвеевич, род. в 1913 г., Рязанская обл., Михайловский р-н, Ижеславльский с/с, на фронте с июня 1942 г.

ШАМАРИНОВ Владимир Михайлович, род. в 1926 г., Рязанская обл., Михайловский р-н, Новопанский с/с, на фронте с апреля 1944 г.

ШАМАРИНОВ Федор Филиппович, род. в 1905 г., Рязанская обл., Михайловский р-н, Новопанский с/с, на фронте с июня 1941 г.

ШАМИН Иван Иванович, род. в 1916 г., Рязанская обл., Михайловский р-н, Октябрьский п/с, на фронте с января 1944 г., ст. сержант, 212 сп.

ШАМОВ Александр Егорович, род. в 1911 г., Рязанская обл., Михайловский р-н, с. Малинки, на фронте с 1941 г., рядовой.

ШАМОВ Егор Михайлович, род.: Рязанская обл., Михайловский р-н, с. Малинки, на фронте с 1941 года, рядовой.

ШАМОВ Николай Петрович, род. в 1910 г., Рязанская обл., Михайловский р-н, с. Малинки, на фронте с 1941 г., рядовой.

ШАМОНОВ Василий Алексеевич, род. в 1912 г., Рязанская обл., Михайловский р-н, рядовой, водитель, Брянский фронт. Награжден медалью «За боевые заслуги».

ШАМОНОВ Василий Николаевич, род. в 1913 г., Рязанская обл., Михайловский р-н. В Красную Армию призван в 1935 г., ст. лейтенант, ст. адъютант, 42-й медсанбат, 66 сд, 35А. Участник войны с Японией. Награжден орденом Отечественной войны II степени, медалью «За боевые заслуги».

ШАМОНОВ Василий Сергеевич, род. в 1919 г., Рязанская обл., Михайловский р-н, Ижеславльский с/с. В Красную Армию призван в декабре 1939 г.

ШАМОНОВ Григорий Михайлович, род. в 1924 г., Рязанская обл., Михайловский р-н, Ижеславльский с/с, на фронте с октября 1942 г.

ШАМОНОВ Григорий Николаевич, род. в 1917 г., Рязанская обл., Михайловский р-н, Ижеславльский с/с, на фронте с декабря 1942 г.

ШАМОНОВ Иван Григорьевич, род. в 1924 г., Рязанская обл., Михайловский р-н, Ижеславльский с/с, на фронте с августа 1942 года, сержант. Награжден орденом Отечественной войны II степени.

ШАМОНОВ Иван Иванович, род. в 1915 г., Рязанская обл., Михайловский р-н, с. Ижеславль, на фронте с октября 1941 года, рядовой, орудийный номер, дважды тяжело ранен. Награжден медалью «За боевые заслуги». После войны работал продавцом в магазине Ижеславльского с/с.

ШАМОНОВ Петр Сергеевич, род. в 1921 г., Рязанская обл., Михайловский р-н, Ижеславльский с/с. В Красную Армию призван в июне 1940 г.

ШАПИН Иван Романович, род. в 1911 г., Рязанская обл., Михайловский р-н, на фронте с октября 1941 г.

ШАПКИН Евгений Константинович, род. в 1924 г., Рязанская обл., г. Михайлов, на фронте с июня 1942 г., ефрейтор. Награжден орденом Красной Звезды, двумя медалями «За отвагу». Демобилизован в марте 1947 г.

ШАРАКИН Алексей Иосифович, род. в 1919 г., Рязанская обл., Чапаевский р-н, с. Березово. Награжден орденом Отечественной войны II степени.

ШАРАКИН Василий Андреевич, род. в 1922 г., Рязанская обл., Михайловский р-н, Печерниковский с/с. Награжден орденом Отечественной войны II степени.

ШАРАКИН Григорий Иосифович, род. в 1901 г., Рязанская обл.,

Михайловский р-н, Слободской с/с, на фронте с октября 1941 г.

ШАРАКИН Иван Петрович, род. в 1917 г., Рязанская обл., Михайловский р-н, Печерниковский с/с, на фронте с января 1943 г.

ШАРИКОВ Александр Прокопьевич, род. в 1925 г., Рязанская обл., Михайловский р-н, гв. рядовой, стрелок. Награжден медалью «За отвагу».

ШАРИКОВ Александр Прокофьевич, род. в 1915 г., Рязанская обл., Михайловский р-н, с. Поздное. В Красную Армию призван в марте 1941 г., рядовой. Награжден орденом Славы III степени, медалью «За отвагу».

ШАРИКОВ Василий Иванович, род. в 1925 г., Рязанская обл., Михайловский р-н, Грязновский с/с, на фронте с января 1943 г., рядовой, ручной пулеметчик, 732 сп, 235 сд, 1-й Украинский, 1-й Белорусский фронты, трижды ранен. Награжден орденом Красной Звезды.

ШАРИКОВ Виктор Александрович, род. в 1912 г., Рязанская обл., г. Михайлов, на фронте с сентября 1941 г.

ШАРИКОВ Николай Иванович, род. в 1912 г., Рязанская обл., Михайловский р-н, рядовой, связист. Награжден медалями «За отвагу», «За боевые заслуги».

ШАРИКОВ Сергей Петрович, род. в 1894 г., Рязанская обл., г. Михайлов, на фронте с октября 1942 г.

ШАРИКОВ Тимофей Арсентьевич, род. 4.03.1899 г., Рязанская обл., Михайловский р-н, с. Поздное, на фронте с июня 1941 г., капитан адм. службы, 969 сп, 273 сд, Сталинградский, 1-й Украинский фронты. Участвовал в битве под Сталинградом, форсировании реки Одер, взятии Берлина. Награжден двумя орденами Красной Звезды.

ШАРКИН Иван Алексеевич, род. в 1924 г., Рязанская обл., Михайловский р-н, Печерниковский с/с, на фронте с декабря 1942 г. Награжден орденом Отечественной войны II степени.

ШАРКОВ Василий Дмитриевич, род. в 1925 г., Рязанская обл., Михайловский р-н, Стрелецко-Высельский с/с. Награжден орденом Отечественной войны II степени.

ШАРОВ Анатолий Иванович, род. 19.11.1912 г., Липецкая обл., Лебедянский р-н, с. Большое Избище. Награжден орденом Отечественной войны II степени.

ШАРОВ Андрей Михайлович, род. в 1913 г., Рязанская обл., Михайловский р-н, на фронте с июля 1941 г., рядовой.

Кавалер ордена Славы I, II и III степени

ШАРОВ Василий Иванович, род. в 1924 г., Рязанская обл., Михайловский р-н, с. Березово, механик-водитель, Центральный, 1-й Украинский фронты, ранен. Награжден орденами Славы III, II и I степени, Отечественной войны II степени. После войны участвовал в освоении целины, награжден орденом Трудового Красного Знамени.

ШАРОВ Виктор Ефремович, род. в 1920 г., Рязанская обл., г. Михайлов, на фронте с 1941 г., рядовой.

ШАРОВ Владимир Андреевич, род. в 1904 г., Рязанская обл., г. Скопин. В Красную Армию призван в мае 1940 г., на фронте с 1941 г., майор, 320 сд, 478 сп, Крымский фронт, тяжело ранен, контужен. Демобилизован в 1943 году по ранению. Награжден орденами Отечественной войны I и II степени, медалью «За победу над Германией в Великой Отечественной войне 1941–1945 гг.».

ШАРОВ Михаил Данилович, род. в 1924 г., Рязанская обл., Михайловский р-н, д. Костыли, на фронте с сентября 1942 г., сержант, ком. отд., Волховский, Брянский, Воронежский фронты. Награжден двумя орденами Красной Звезды. Демобилизован в марте 1947 г.

ШАРОВ Михаил Федорович, род. в 1895 г., Рязанская обл., Михайловский р-н, д. Костыли, на фронте с июня 1942 г., ст. сержант, командир отделения, Волховский фронт. Награжден медалью «За отвагу».

ШАРОВ Федор Михайлович, род. в 1926 г., Рязанская обл., Михайловский р-н, д. Костыли, на фронте с ноября 1942 г.

ШАРОВ Филипп Данилович, род. в 1910 г., Рязанская обл., Михайловский р-н, с. Аннино, на фронте с октября 1941 г.

ШАРОВА Клавдия Егоровна, род. 15.11.1924 г., Липецкая обл., г. Лебедянь. Воевала на 2-м Белорусском фронте, участвовала в сражениях за города Тула, Брест, Кобрин, освобождала Польшу. Награждена орденом Отечественной войны II степени, медалью «За победу над Германией в Великой Отечественной войне 1941–1945 гг.». После войны работала почтальоном в п. Октябрьский.

ШАТАЛИН Иван Матвеевич, род. в 1901 г., Рязанская обл., Октябрьский р-н, с. Маково, на фронте с сентября 1941 г.

ШАХ Филипп Иванович, род. в 1918 г., Рязанская обл., Михайловский р-н, Слободской с/с, на фронте с сентября 1941 г.

ШАХАРОВ Александр Дмитриевич, род. в 1909 г., Рязанская обл., Михайловский р-н, д. Свистово, на фронте с февраля 1942 г.

ШАХИН Александр Николаевич, род. в 1916 г., Рязанская обл., Михайловский р-н, д. Прудские Выселки, на фронте с июня 1941 года.

ШАХИН Алексей Алексеевич, род. в 1926 г., Рязанская обл., Михайловский р-н, с. Помозово, на фронте с июня 1944 г.

ШАХИН Анатолий Павлович, род. в 1926 г., Рязанская обл., Михайловский р-н, с. Помозово, на фронте с ноября 1943 г.

ШАХИН Василий Петрович, род. в 1921 г., Рязанская обл., Михайловский р-н, Стрелецко-Высельский с/с. В Красную Армию призван в октябре 1940 г.

ШАХИН Дмитрий Матвеевич, род. в 1897 г., Рязанская обл., Октябрьский р-н, Помозовский с/с, на фронте с октября 1941 г.

ШАХИН Константин Петрович, род. в 1916 г., Рязанская обл., Михайловский р-н, Помозовский с/с, на фронте с июня 1941 года, рядовой, шофер, Западный, 1-й и 2-й Белорусские фронты, ранен. Награжден медалью «За отвагу».

ШАХОВ Николай Иванович, род. в 1904 г., Рязанская обл., Михайловский р-н, Печерниковский с/с, на фронте с октября 1941 г.

ШАХОВ Николай Петрович, род. в 1912 г., Рязанская обл., Михайловский р-н, на фронте с июня 1941 г., рядовой, минометчик, 12 отд. лыжный батальон, Ленинградский фронт, тяжело ранен. Награжден орденом Славы III степени, медалью «За победу над Германией в Великой Отечественной войне 1941–1945 гг.». После войны работал конюхом в совхозе «Советский патриот» Михайловского района.

ШАХОВ Федор Петрович, род. в 1909 г., Рязанская обл., Михайловский р-н, Виленский с/с, на фронте с января 1943 г.

ШАЦКИЙ Александр Григорьевич, род. в 1909 г., Рязанская обл., Михайловский р-н, Красновский с/с, на фронте с июня 1941 г., рядовой, стрелок, дважды ранен. Награжден медалью «За отвагу». Демобилизован в январе 1947 г.

ШАЦКИЙ Александр Дмитриевич, род. в 1921 г., Рязанская обл., Михайловский р-н, Красновский с/с, гв. ст. сержант, мастер авиавооружения, ранен. Награжден орденом Отечественной войны I степени, медалью «За боевые заслуги». Демобилизован в сентябре 1946 г.

ШАЦКИЙ Антон Яковлевич, род. в 1914 г., Рязанская обл., Михайловский р-н, д. Карандеевка, на фронте с 1941 г., рядовой.

ШАЦКИЙ Василий Дмитриевич, род. в 1920 г., Рязанская обл., Михайловский р-н, д. Зенино. Награжден орденом Отечественной войны II степени.

ШАЦКИЙ Виктор Григорьевич, род. в 1925 г., Рязанская обл., Михайловский р-н, Красновский с/с, на фронте с октября 1943 г.

ШАЦКИЙ Дмитрий Алексеевич, род. в 1896 г., Рязанская обл., Михайловский р-н, Красновский с/с, на фронте с августа 1942 г.

ШАЦКИЙ Дмитрий Дмитриевич, род. в 1918 г., Рязанская обл., Михайловский р-н, д. Карандеевка. Демобилизован в июне 1946 г.

ШАЦКИЙ Дмитрий Иванович, род. в 1896 г., Рязанская обл., Михайловский р-н, Красновский с/с, на фронте с сентября 1941 г.

ШАЦКИЙ Иван Васильевич, род. в 1920 г., Рязанская обл., Михайловский р-н, д. Карандеевка. В Красную Армию призван в октябре 1940 г.

ШАЦКИЙ Иван Владимирович, род. в 1897 г., Рязанская обл., Михайловский р-н, Красновский с/с, на фронте с октября 1941 г.

ШАЦКИЙ Иван Иванович, род. в 1920 г., Рязанская обл., Михайловский р-н, д. Карандеевка. В Красную Армию призван в 1940 г., на фронте с 1941 г., гв. ефрейтор, кавалерист, 51 гв. сд, контужен. Награжден орденом Отечественной войны II степени, двумя медалями «За отвагу».

ШАЦКИЙ Иван Петрович, род. в 1912 г., Рязанская обл., Михайловский р-н, д. Ольховец, рядовой, наводчик. Награжден орденом Отечественной войны II степени, медалью «За боевые заслуги».

ШАЦКИЙ Илья Васильевич, род. в 1923 г., Рязанская обл., Михайловский р-н, на фронте с октября 1941 г., ст. сержант, пом. командира взвода, 1-я лыжная рота, 927 сп, 251 сд, 31А, трижды ранен. Награжден орденом Отечественной войны I степени, медалью «За отвагу».

ШАЦКИЙ Константин Сергеевич, род. в 1924 г., Рязанская

обл., Михайловский р-н, д. Карандеевка, на фронте с сентября 1941 года, старшина, радиотелеграфист.

ШАЦКИЙ Михаил Дмитриевич, род. в 1915 г., Рязанская обл., Михайловский р-н, д. Карандеевка.

ШАЦКИЙ Михаил Дмитриевич, род. в 1919 г., Рязанская обл., Михайловский р-н, Красновский с/с. В Красную Армию призван в декабре 1939 г.

ШАЦКИЙ Петр Константинович, род. в 1924 г., Рязанская обл., Михайловский р-н, д. Журавли, на фронте с августа 1942 г., рядовой, сапер, ранен. Награжден орденом Отечественной войны II степени. Демобилизован в мае 1947 г.

ШАЦКИЙ Семен Иванович, род. в 1912 г., Рязанская обл., Михайловский р-н, д. Карандеевка, на фронте с августа 1941 г.

ШАЦКИЙ Тихон Иванович, род. в 1908 г., Рязанская обл., Михайловский р-н, д. Карандеевка, на фронте с июля 1941 г.

ШАШКИН Федор Кузьмич, род. в 1908 г., Рязанская обл., Михайловский р-н, с. Малинки, на фронте с 1941 г., рядовой.

ШАШУРКИН Иван Петрович, род. в 1911 г., Рязанская обл., г. Михайлов, на фронте с 1941 г., рядовой.

ШВЕДОВ Николай Николаевич, род. в 1913 г., Рязанская обл., г. Михайлов, на фронте с февраля 1942 г.

ШВЕЦ Иван Акимович, род. в 1905 г., Рязанская обл., Михайловский р-н, д. Ново-Николаевка, на фронте с сентября 1942 г., старшина, дважды тяжело ранен. Награжден медалью «За отвагу».

ШВЕЦОВ Николай Михайлович, род. в 1901 г., Рязанская обл., Михайловский р-н, д. Оболенки, на фронте с 1941 г., рядовой.

ШЕБАРШОВ Иван Федорович, род. в 1924 г., Рязанская обл., Михайловский р-н, Старопашенский с/с, на фронте с августа 1942 г.

ШЕВЕНЕВ Александр Семенович, род. в 1910 г., Рязанская обл., г. Михайлов, на фронте с 1941 г., рядовой.

ШЕВЕРДЯЕВ Алексей Карпович, род. в 1926 г., Рязанская обл., Михайловский р-н, д. Арсеньево, на фронте с ноября 1942 г.

ШЕВЕРДЯЕВ Корней Максимович, род. в 1903 г., Рязанская обл., Михайловский р-н, д. Пушкари, на фронте с августа 1941 г.

ШЕВЕРДЯЕВ Петр Максимович, род. в 1907 г., Рязанская обл., Михайловский р-н, д. Пушкари, на фронте с сентября 1941 г.

ШЕВЦОВ Сергей Иванович, род. в 1926 г., Рязанская обл., г. Михайлов, на фронте с ноября 1942 года.

ШЕВЧЕНКО Ефим Васильевич, род. в 1912 г., Рязанская обл., Михайловский р-н, Голдинский с/с, на фронте с октября 1941 г., гв. старшина, ком. отд. минометной роты, 85 гв. сп, 32 гв. сд, Прибалтийский фронт. Награжден орденами Славы III степени, Красной Звезды, медалью «За боевые заслуги».

ШЕВЧЕНКО Иван Петрович, род. в 1918 г., Рязанская обл., Михайловский р-н, д. Марьино.

ШЕВЧЕНКО Тимофей Дмитриевич, род. в 1904 г., Рязанская обл., Михайловский р-н, Новопанский с/с, на фронте с октября 1941 г.

ШЕИН Алексей Филиппович, род. в 1921 г., Рязанская обл., Михайловский р-н, с. Слободка, на фронте с декабря 1942 г.

ШЕИН Федор Константинович, род. в 1902 г., Рязанская обл., Михайловский р-н, с. Слободка, на фронте с июня 1942 г.

ШЕЙКИН Николай Иванович, род. в 1922 г., Орловская обл., Елецкий р-н, д. Ивановка, на фронте с июля 1941 г., капитан, пом. начальника штаба по разведке, дважды ранен. Участвовал в форсировании реки Одер. Награжден орденом Отечественной войны II степени, медалями «За отвагу», «За освобождение Варшавы», «За взятие Берлина», «За победу над Германией в Великой Отечественной войне 1941–1945 гг.». С января 1947 года – на комсомольской работе в Михайловском районе.

ШЕЛГУНОВ Дмитрий Степанович, род. в 1923 г., Рязанская обл., Михайловский р-н, с. Глинки, на фронте с декабря 1941 г.

ШЕЛЕХОВ Александр Тихонович, род. в 1924 г., Рязанская обл., Михайловский р-н, с. Проне-Городище, на фронте с сентября 1942 г.

ШЕЛИГАНОВ Емельян Павлович, род. в 1899 г., Рязанская обл., Михайловский р-н, д. Лесищи, на фронте с сентября 1941 г.

ШЕЛИХОВ Дмитрий Григорьевич, род. в 1918 г., Рязанская обл., Михайловский р-н, Стрелецко-Высельский с/с, на фронте с августа 1941 г.

ШЕЛИХОВ Николай Иванович, род. в 1916 г., Рязанская обл.,

Михайловский р-н, Стрелецко-Высельский с/с, на фронте с августа 1944 г.

ШЕЛМАНОВА Валентина Петровна, род. в 1923 г., Рязанская обл., Михайловский р-н, с. Треполье, на фронте с июля 1943 г.

ШЕЛОБАЕВ Сергей Васильевич, род. в 1924 г., Рязанская обл., Михайловский р-н, с. Хавертово, на фронте с августа 1942 г.

ШЕЛОГУРОВ Иван Илларионович, род. в 1922 г., Рязанская обл., Михайловский р-н, Поярковский с/с, на фронте с октября 1941 г.

ШЕЛОГУРОВ Иван Матвеевич, род. в 1911 г., Рязанская обл., Михайловский р-н, Поярковский с/с, на фронте с марта 1942 года.

ШЕЛОГУРОВ Иван Митрофанович, род. в 1925 г., Рязанская обл., Михайловский р-н, Поярковский с/с, на фронте с 1943 г.

ШЕЛОГУРОВ Петр Митрофанович, род. в 1923 г., Рязанская обл., Михайловский р-н, Поярковский с/с, на фронте с декабря 1941 г.

ШЕЛОГУРОВ Степан Митрофанович, род. в 1920 г. В Красную Армию призван в январе 1941 г.

ШЕЛОГУРОВ Федор Дмитриевич, род. в 1923 г., Рязанская обл., Михайловский р-н, Поярковский с/с, на фронте с октября 1941 г.

ШЕЛОЗОВ Василий Яковлевич, род. в 1923 г., Рязанская обл., Михайловский р-н, д. Журавли, на фронте с сентября 1942 г.

ШЕЛУХОВ Василий Акимович, род. в 1919 г., Рязанская обл., Михайловский р-н, с. Горностаевка, на фронте с 1941 г., рядовой.

ШЕМАЛОВ Николай Степанович, род. в 1912 г., Рязанская обл., г. Михайлов, на фронте с октября 1941 г.

ШЕМАНЕВ Иван Иванович, род. в 1915 г., Рязанская обл., Михайловский р-н, Ижеславльский с/с, на фронте с октября 1941 г.

ШЕМАРИН Владимир Михайлович, род. в 1925 г., Рязанская обл., Михайловский р-н, Новопанский с/с, на фронте с ноября 1942 г., рядовой.

ШЕМАРИНОВ Николай Тихонович, род. в 1905 г., Рязанская обл., Михайловский р-н, Новопанский с/с, на фронте с августа 1941 г.

ШЕМАРИНОВ Федор Филиппович, род. в 1905 г., Рязанская обл., Михайловский р-н, Новопанский с/с, на фронте с июня 1941 г.

ШЕМУТОВСКИЙ Александр Степанович, род. в 1926 г., Рязанская обл., Михайловский р-н, д. Бояринцево, на фронте с ноября 1942 г.

ШЕМУТОВСКИЙ Степан Павлович, род. в 1898 г., Рязанская обл., Михайловский р-н, д. Бояринцево, на фронте с января 1944 г.

ШЕМЯКИН Иван Григорьевич, род. в 1906 г., Рязанская обл., Михайловский р-н, с. Ерино, на фронте с августа 1941 г., рядовой.

ШЕМЯКИН Иван Егорович, род. в 1908 г., Рязанская обл., Михайловский р-н, с. Ерино, на фронте с апреля 1942 г., рядовой.

ШЕМЯТОВСКИЙ Александр Иванович, род. 19.08.1918 г., Рязанская обл., Михайловский р-н, на фронте с 1942 г., сержант, начальник радиостанции, Сталинградский, Волховский, Ленинградский, 3-й Прибалтийский, Карельский фронты. Награжден орденом Славы III степени, медалями «За отвагу», «За оборону Сталинграда», «За оборону Ленинграда».

ШЕМЯТОВСКИЙ Василий Павлович, род. в 1919 г., Рязанская обл., Михайловский р-н, д. Бояринцево. В Красную Армию призван в 1939 г., на фронте с 1941 года, сержант, радиотелеграфист, Западный, Степной, 2-й Украинский, 2-й и 3-й Белорусские, 1-й Прибалтийский фронты, тяжело ранен. Награжден орденом Красной Звезды.

ШЕМЯТОВСКИЙ Порфирий Павлович, род. в 1909 г., Рязанская обл., Михайловский р-н, Поярковский с/с, на фронте с августа 1941 г.

ШЕМЯТОВСКИЙ Сергей Васильевич, род. в 1914 г., Рязанская обл., Михайловский р-н, д. Бояринцево, на фронте с 1941 года, гв. ст. лейтенант. Награжден орденом Красной Звезды.

ШЕМЯТОВСКИЙ Степан Павлович, род. в 1898 г., Рязанская обл., Михайловский р-н, д. Бояринцево, на фронте с сентября 1941 г.

ШЕМЯТОВСКИЙ Федор Иванович, род. в 1907 г., Рязанская обл., Михайловский р-н. Награжден орденом Отечественной войны II степени.

ШЕРНЕЕВ Константин Петрович, род. в 1910 г., Рязанская обл., г. Михайлов, на фронте с 1941 г.

ШЕРНИКОВ Василий Павлович, род. в 1924 г., Рязанская обл., Михайловский р-н, Слободской с/с, на фронте с августа 1942 г.

ШЕРНИКОВ Николай Павлович, род. в 1905 г., Рязанская обл., Михайловский р-н, Слободской с/с, на фронте с октября 1941 г., рядовой.

ШЕСТАКОВ Иван Емельянович, род. в 1919 г., Рязанская обл., Чапаевский р-н, с. Печерниковские Выселки, на фронте с 1941 г.

ШЕСТАКОВ Николай Константинович, род. в 1894 г., Молотовская обл., Верхне-Муллинский р-н, с. Кольцово, на фронте с июля 1941 г., капитан мед. службы, врач, 655 бао. Награжден медалью «За боевые заслуги».

ШЕРНИКОВ Иван Павлович, род. в 1908 г., Рязанская обл., Михайловский р-н, Слободской с/с, на фронте с октября 1941 г.

ШЕСТАКОВ Михаил Иванович, род. в 1924 г., Рязанская обл., Михайловский р-н, Старопашенский с/с, на фронте с октября 1941 г.

ШЕСТАКОВ Сергей Матвеевич, род. в 1909 г., Рязанская обл., Михайловский р-н, д. Щеголево, на фронте с 1941 г.

ШЕСТЕРНИН Александр Ильич, род. в 1894 г., Рязанская обл., Михайловский р-н, Старопашенский с/с, на фронте с августа 1942 г.

ШЕСТЕРНИН Иван Алексеевич, род. в 1896 г., Рязанская обл., Михайловский р-н, Старопашенский с/с, на фронте с октября 1941 г.

ШЕСТЕРНИН Константин Иванович, род. в 1923 г., Рязанская обл., г. Михайлов, на фронте с 1943 г., рядовой.

ШЕСТЕРНИН Михаил Александрович, род. в 1924 г., Рязанская обл., Михайловский р-н, Старопашенский с/с, на фронте с апреля 1943 г.

ШЕРЦОВ Петр Васильевич, род. в 1910 г., Рязанская обл., Михайловский р-н, с. Маково, на фронте с октября 1941 г.

ШЕФЕР Давид Платонович, род. в 1907 г., Рязанская обл., Михайловский р-н, Новопанский с/с, на фронте с сентября 1941 г.

ШЕФЕР Павел Кондратьевич, род. в 1903 г., Рязанская обл., Михайловский р-н, д. Хохловка, на фронте с августа 1941 г.

ШЕШНИН Кирилл Николаевич, род. в 1909 г., Рязанская обл., г. Михайлов, на фронте с апреля 1943 г.

ШЕШНИН Федор Алексеевич, род. в 1924 г., Рязанская обл., Михайловский р-н, с. Прудская, на фронте с августа 1942 г.

ШИБАЕВ Григорий Ильич, род. в 1915 г., Рязанская обл., г. Михайлов, на фронте с августа 1942 года.

ШИБАЛИН Евгений Гаврилович, род. в 1926 г., Рязанская обл., Михайловский р-н, д. Курлышево, на фронте с ноября 1943 г.

ШИБАЛИН Павел Гаврилович, род. в 1914 г., Рязанская обл., Михайловский р-н, д. Курлашево. В Красную Армию призван в августе 1937 г., на фронте с апреля 1942 г., гв. сержант, минометный мастер, 77 гв. сп, 26 гв. сд. Награжден орденом Красной Звезды, медалью «За отвагу».

ШИВЕРДЕЕВ Николай Киреевич, род. в 1925 г., Рязанская обл., Михайловский р-н, с. Пушкари, на фронте с декабря 1942 г.

ШИКАЕВ Федор Семенович, род. в 1903 г., Рязанская обл., Михайловский р-н, д. Красное Городище, на фронте с сентября 1941 года.

ШИЛЕНКОВ Николай Михайлович, род. в 1912 г., Рязанская обл., г. Михайлов, на фронте с марта 1943 г.

ШИЛИН Анатолий Алексеевич, род. в 1925 г., Рязанская обл., Михайловский р-н, на фронте с 1943 г., мл. сержант, наводчик СУ-76, 952 ап, Ленинградский фронт. Награжден орденом Славы III степени.

ШИЛИН Василий Матвеевич, род. в 1901 г., Рязанская обл., Михайловский р-н, Фирюлевский с/с, на фронте с сентября 1941 г.

ШИЛИН Виктор Петрович, род. в 1926 г., Рязанская обл., Михайловский р-н, д. Поярково, на фронте с ноября 1942 г.

ШИЛИН Владимир Петрович, род. в 1924 г., Рязанская обл., Михайловский р-н, д. Хавертово, на фронте с июля 1944 г.

ШИЛИН Григорий Антонович, род. в 1909 г., Рязанская обл., Михайловский р-н, с. Хавертово, на фронте с июня 1941 г.

ШИЛИН Иван Иванович, род. в 1925 г., Рязанская обл., Михайловский р-н, на фронте с января 1943 г., ефрейтор, заряжающий миномета, 294 сп, 184 сд. Награжден орденом Красной Звезды, медалями «За боевые заслуги», «За отвагу».

ШИЛИН Иван Павлович, род. в 1924 г., Рязанская обл., Михайловский р-н, на фронте с февраля 1942 г., ст. сержант, ком. орудия, ранен, контужен. Награжден орденом Красной Звезды, медалями «За оборону Сталинграда» «За отвагу».

ШИЛИН Николай Николаевич, род. в 1919 г., Рязанская обл., Михайловский р-н, с. Хавертово. В Красную Армию призван в октябре 1939 г.

ШИЛИН Осип Осипович, род. в 1904 г., Рязанская обл., Михайловский р-н, с. Хавертово, на фронте с сентября 1941 г.

ШИЛИН Павел Федорович, род. в 1902 г., Рязанская обл., Михайловский р-н, с. Хавертово, на фронте с сентября 1941 г.

ШИЛИН Петр Осипович, род. в 1899 г., Рязанская обл., Михайловский р-н, Поярковский с/с, на фронте с сентября 1941 г.

ШИЛИН Петр Петрович, род. в 1922 г., Рязанская обл., Михайловский р-н, с. Хавертово, на фронте с октября 1941 г., рядовой, стрелок, 154 гв. сп, ранен. Награжден орденом Красного Знамени.

ШИЛИН Петр Семенович, род. в 1921 г., Рязанская обл., Михайловский р-н, п. Октябрьский, на фронте с марта 1943 г., рядовой.

ШИЛИН Петр Семенович, род. в 1921 г., Рязанская обл., Михайловский р-н, Стрелецко-Высельский с/с. В Красную Армию призван в октябре 1940 г.

ШИЛИН Семен Никитович, род. в 1898 г., Рязанская обл., Михайловский р-н, с. Хавертово, на фронте с сентября 1941 г.

ШИЛИН Семен Уварович, род. в 1894 г., Рязанская обл., Михайловский р-н, Стрелецко-Высельский с/с, на фронте с октября 1942 г.

ШИЛИЧКОВ Николай Николаевич, род. в 1926 г., Рязанская обл., Михайловский р-н, с. Ижеславль, на фронте с ноября 1942 г.

ШИЛОВСКИЙ Василий Иванович, род. в 1903 г., Рязанская обл., Михайловский р-н, Щетининский с/с, на фронте с октября 1941 г., мл. сержант, телефонист, 35 орс, 283 сд. Награжден орденом Красной Звезды.

ШИЛЯЕВ Алексей Иванович, род. в 1926 г., Рязанская обл., Октябрьский р-н, Еринский с/с, на фронте с июля 1944 г.

ШИМАРИН Михаил Федорович, род. в 1895 г., Рязанская обл., Михайловский р-н, Новопанский с/с, на фронте с июня 1942 г.

ШИРОВ Федор Михайлович, род. в 1919 г., Рязанская обл., г. Михайлов, на фронте с мая 1943 г., 123 сп. Демобилизован в мае 1945 г.

ШИРОКОВ Сергей Егорович, род. в 1912 г., Рязанская обл., Михайловский р-н, на фронте с мая 1943 г.

ШИРЯЕВ Григорий Андреевич, род. в 1904 г., Рязанская обл., Михайловский р-н, Слободской с/с, на фронте с сентября 1941 г.

ШИРЯЕВ Григорий Андреевич, род. в 1927 г., Рязанская обл., Михайловский р-н, д. Локня, на фронте с ноября 1944 г.

ШИТОВ Александр Алексеевич, род. в 1922 г., Рязанская обл., Михайловский р-н, с. Малинки, на фронте с сентября 1941 г., рядовой.

ШИТОВ Александр Дмитриевич, род. в 1916 г., Рязанская обл., Михайловский р-н. В Красную Армию призван 5 июня 1941 г., старшина, пом. зам. командира роты автоматчиков по политчасти, 618 сп, 218 сд, Западный фронт. Участник боев под г. Ржев. Награжден медалью «За отвагу».

Из наградного листа: *«...В наступательных боях за г. Ржев проявил мужество и отвагу, находясь в первых рядах наступающих и увлекая вперед своим личным примером товарищей».*

ШИТОВ Григорий Иванович, род. в 1898 г., Рязанская обл., Михайловский р-н, Октябрьский с/с, на фронте с сентября 1941 г.

ШИТОВ Дмитрий Иванович, род. в 1898 г., Рязанская обл., Михайловский р-н, с. Печерниковские Выселки, на фронте с сентября 1941 г., гв. рядовой, радиотелеграфист, 106 гв. гап, Калининский, Прибалтийский, Ленинградский, 3-й Украинский фронты. Награжден орденом Красной Звезды, медалями «За отвагу», «За боевые заслуги».

ШИТОВ Михаил Алексеевич, род. в 1913 г., Рязанская обл., Михайловский р-н, д. Костыли, на фронте с сентября 1941 г.

ШИТОВ Павел Тимофеевич, род. в 1926 г., Рязанская обл., Михайловский р-н, на фронте с ноября 1943 г., рядовой, огнеметчик, 2-й Прибалтийский фронт. Награжден орденом Отечественной войны II степени, медалью «За боевые заслуги».

ШИТОВ Сергей Павлович, род. в 1917 г., Рязанская обл., Михайловский р-н. В Красную Армию призван в 1938 г., сержант, секретарь бюро ВЛКСМ, 84 сд. Участник советско-финляндской войны. Награжден медалью «За отвагу».

ШИШИХИН Никита Васильевич, род. в 1919 г., Рязанская обл., Чапаевский р-н, Чуриковский с/с, на фронте с 1941 г.

ШИШКИН Александр Николаевич, род. в 1901 г., Рязанская обл., г. Михайлов, на фронте с 1941 г., рядовой.

ШИШКИН Василий Данилович, род. в 1920 г., Рязанская обл., Михайловский р-н, д. Прудские Выселки. В Красную Армию призван в ноябре 1940 г., рядовой.

ШИШКИН Василий Дмитриевич, род. в 1922 г., Рязанская обл., Михайловский р-н, д. Прудские Выселки, на фронте с декабря 1941 г., рядовой.

ШИШКИН Василий Егорович, род. в 1901 г. Рязанская обл., Михайловский р-н, Октябрьский п/с, на фронте с сентября 1942 г.

ШИШКИН Григорий Яковлевич, род. в 1907 г., Рязанская обл., Михайловский р-н, на фронте с июля 1941 г., сержант, ст. повар роты управления, 37 мехбр, 2-й Украинский, 1-й Белорусский фронты. Награжден орденом Красной Звезды, медалями «За отвагу», «За боевые заслуги».

ШИШКИН Иван Иванович, род. в 1909 г., Рязанская обл., Михайловский р-н, Щетининский с/с, на фронте с июля 1941 г.

ШИШКИН Иван Николаевич, род. в 1908 г., Рязанская обл., Михайловский р-н, Новопанский с/с, на фронте с июня 1941 г.

ШИШКИН Николай Иванович, род. в 1925 г., Рязанская обл., Михайловский р-н, Новопанский с/с, на фронте с января 1943 года, сержант, стрелок, 558 сп, 159 сд, Западный, 3-й Белорусский фронты, множественные ранения. Награжден орденом Славы III степени, медалями «За отвагу», «За боевые заслуги».

ШИШКИН Николай Петрович, род. в 1925 г., Рязанская обл., Михайловский р-н, д. Прудские Выселки, на фронте с января 1943 г. Демобилизован в мае 1950 г.

ШИШКИН Петр Васильевич, род. в 1911 г., Рязанская обл., Михайловский р-н, д. Прудские Выселки. Награжден орденом Отечественной войны II степени. Демобилизован в июле 1946 г.

ШИШКИН Петр Федорович, род. в 1925 г., Рязанская обл., Михайловский р-н, на фронте с января 1943 г., сержант, командир отделения связи, 1-й Украинский фронт, контужен. Награжден медалью «За отвагу».

ШИШКИН Сергей Иванович, род. в 1924 г., Рязанская обл., Михайловский р-н, Щетининский с/с, на фронте с сентября 1942 г., рядовой, орудийный номер. Награжден медалью «За отвагу». Демобилизован в мае 1947 г.

ШИШКИН Юрий Алексеевич, род. в 1927 г., Рязанская обл., Михайловский р-н, с. Прудская, на фронте с ноября 1944 г.

ШИШНИН Петр Васильевич, род. в 1911 г., Рязанская обл., г. Михайлов, рядовой, снайпер, 38 сд, 40А, 2-й Украинский, Западный фронты. Награжден медалью «За отвагу».

ШИШКОВ Николай Филиппович, род. в 1909 г., Рязанская обл., Михайловский р-н, д. Костыли, на фронте с октября 1941 г.

ШИШЛАКОВ Александр Иванович, род. в 1923 г., Рязанская обл., г. Михайлов, на фронте с декабря 1941 г.

ШИШЛАКОВ Василий Алексеевич, род. в 1917 г., Рязанская обл., г. Михайлов. В Красную Армию призван в 1939 г. Участник советско-финляндской войны. На фронте с 1941 г., ефрейтор, ст. повар разведроты, Юго-Западный, Сталинградский, Воронежский, 1-й Украинский фронты. Награжден медалями «За оборону Сталинграда», «За отвагу», «За боевые заслуги». Демобилизован в июне 1946 г.

ШИШЛАКОВ Вениамин Сергеевич, род. в 1911 г., Рязанская обл., Михайловский р-н, с. Глинки, на фронте с октября 1941 г.

ШИШЛАКОВ Виктор Алексеевич, род. в 1910 г., Рязанская обл., г. Михайлов, на фронте с августа 1941 г., гв. рядовой, кузнец, Воронежский, Западный, 1-й Украинский фронты. Награжден медалями «За отвагу», «За боевые заслуги».

ШИШЛАКОВ Виктор Петрович, род. в 1925 г., Рязанская обл., г. Михайлов, на фронте с февраля 1943 г.

ШИШЛАКОВ Виктор Сергеевич, род. в 1921 г., Рязанская обл., г. Михайлов, на фронте с 1942 г., рядовой.

ШИШЛАКОВ Виктор Сергеевич,

род. 30.01.1921 года, Рязанская обл., г. Михайлов, на фронте с июля 1941 г., техник-лейтенант, нач. арт.-техн. снабжения, 8-й укрепрайон, 35А, Дальневосточный фронт. Участник войны с Японией. Награжден орденами Красной Звезды, Отечественной войны II степени, медалью «За победу над Японией». Демобилизован в сентябре 1946 г.

ШИШЛАКОВ Владимир Сергеевич, род. в 1926 г., Рязанская обл., г. Михайлов, на фронте с ноября 1943 г., 2-й Прибалтийский фронт, ранен. Участник войны с Японией. Награжден орденом Отечественной войны II степени, медалями «За отвагу», «За победу над Японией», «За победу над Германией в Великой Отечественной войне 1941–1945 гг.».

ШИШЛАКОВ Дмитрий Александрович, род. в 1921 г., Рязанская обл., г. Михайлов. В Красную Армию призван в апреле 1941 г.

ШИШЛАКОВ Иван Алекс., род. в 1900 г., Рязанская обл., г. Михайлов, на фронте с октября 1941 года.

ШИШЛАКОВ Михаил Александрович, род. в 1898 г., Рязанская обл., г. Михайлов, на фронте с октября 1941 г., рядовой.

ШИШЛАКОВ Михаил Алексеевич, род. в 1918 г., Рязанская обл., г. Михайлов, на фронте с августа 1942 г., рядовой.

ШИШЛАКОВ Михаил Петрович, род. в 1918 г., на фронте с августа 1941 г., рядовой, телефонист, дважды тяжело ранен. Награжден орденом Славы III степени. Демобилизован в мае 1945 года.

ШИШЛАКОВ Петр Михайлович, род. в 1898 г., Рязанская обл., г. Михайлов, на фронте с сентября 1942 г.

ШИШЛАКОВ Сергей Сергеевич, род. в 1922 г., Рязанская обл., г. Михайлов, на фронте с 1941 г. Награжден орденом Отечественной войны II степени.

ШИШЛАКОВ Сергей Федорович, род. в 1895 г., Рязанская обл., Михайловский р-н, на фронте с 1943 г., старшина, Смоленский, Ленинградский, 3-й Белорусский, 1-й Украинский фронты. Награжден медалью «За боевые заслуги».

ШИШНЕНА Александра Васильевна, род. в 1923 г., Рязанская обл., Михайловский р-н, д. Прудские Выселки, на фронте с мая 1943 г.

ШИШНЕНА Мария Ивановна, род. в 1922 г., Рязанская обл., Михайловский р-н, д. Прудские Выселки, на фронте с мая 1943 года, рядовой.

ШИШНИН Василий Васильевич, род. в 1919 г., Рязанская обл., Михайловский р-н, д. Прудские Выселки. В Красную Армию призван в январе 1940 г. Награжден орденом Отечественной войны II степени.

ШИШНИН Василий Николаевич, род. в 1925 г., Рязанская обл., Михайловский р-н, д. Прудские Выселки, на фронте с января 1943 г. Награжден орденом Отечественной войны II степени.

ШИШНИН Николай Федорович, род. в 1925 г., Рязанская обл., Михайловский р-н, д. Прудские Выселки, на фронте с января 1943 г., рядовой, стрелок. Награжден медалью «За отвагу».

ШИШНИН Петр Васильевич, род. в 1911 г., Рязанская обл., Михайловский р-н, д. Прудские Выселки, на фронте с июля 1941 года, рядовой, снайпер, 38 сд, 40А, 2-й Украинский фронт. Награжден медалью «За отвагу».

ШИШОВ Александр Иванович, род. в 1924 г., Рязанская обл., Михайловский р-н, п. Октябрьский, на фронте с сентября 1942 года, 52 обхз. Награжден орденом Отечественной войны II степени.

ШИШОВ Александр Митрофанович, род. в 1922 г., Рязанская обл., Михайловский р-н, Еринский с/с, на фронте с октября 1941 г.

ШИШОВ Алексей Федорович, род. в 1921 г., Рязанская обл., Михайловский р-н, д. Ерино. В Красную Армию призван в январе 1940 г., на фронте с июня 1941 г., сержант, командир отделения разведки, 62-я особая дивизия бронепоездов, ранен. Награжден орденом Отечественной войны II степени, медалью «За боевые заслуги».

ШИШОВ Василий Иванович, род. в 1926 г., Рязанская обл., Михайловский р-н, д. Ерино, на фронте с ноября 1943 г.

ШИШОВ Дмитрий Иванович, род. в 1898 г., Рязанская обл., Михайловский р-н, с. Печерниковские Выселки, на фронте с октября 1941 г.

ШИШОВ Семен Митрофанович, род. в 1914 г., Рязанская обл., Михайловский р-н, д. Ерино, на фронте с июня 1941 г., гв. сержант, спецназ, Сталинградский фронт. Награжден орденом Красной Звезды, медалями «За оборону Сталинграда», «За отвагу».

ШИШОВ Константин Лаврентьевич, род. в 1907 г., Рязанская обл., Михайловский р-н, Еринский с/с, на фронте с июля 1942 г.

ШИШОВ Николай Алексеевич, род. в 1919 г., Рязанская обл., Михайловский р-н, д. Костыли. В Красную Армию призван в январе 1940 г.

ШИШОВ Николай Иванович, род. в 1926 г., Рязанская обл., Михайловский р-н, д. Ерино, на фронте с апреля 1944 г.

ШИШОВ Николай Сергеевич, род. в 1927 г., Рязанская обл., Михайловский р-н, д. Ерино, на фронте с декабря 1944 г.

ШИШОВ Семен Митрофанович, род. 14.02.1914 г., Рязанская обл., Михайловский р-н, д. Ерино, на фронте с июня 1941 г., гв. ст. сержант, ком. отделения, саперный батальон № 6, Сталинградский фронт. Участвовал в битве под Москвой, обороне Сталинграда, освобождении Белоруссии. Награжден орденом Красной Звезды, медалями «За оборону Сталинграда», «За отвагу». После войны работал на хлебозаводе в п. Октябрьский.

ШИШОВ Сергей Федорович, род. в 1926 г., Рязанская обл., Михайловский р-н, д. Ерино, на фронте с ноября 1943 г.

ШКАПОВ Гавриил Васильевич, род. в 1915 г., Рязанская обл., Михайловский р-н, с. Бояринцево, на фронте с 1941 г., рядовой. Награжден орденом Отечественной войны II степени, медалью «За боевые заслуги».

ШКАПОВ Дмитрий Степанович, род. в 1897 г., Рязанская обл., Михайловский р-н, Печерниковский с/с, на фронте с октября 1941 г.

ШКАПОВ Егор Егорович, род. в 1900 г., Рязанская обл., Михайловский р-н, на фронте с февраля 1942 г., сержант, командир стрелкового отделения, 1178 сп, 350 сд, 60А, Брянский фронт, тяжело ранен. Награжден орденом Славы III степени.

ШКАПОВ Петр Иванович, род. в 1908 г., Рязанская обл., Михайловский р-н, Голдинский с/с, на фронте с 1941 г., рядовой.

ШКАПОВ Федор Сергеевич, род. в 1919 г., Рязанская обл., Чапаевский р-н, Голдинский с/с, на фронте с 1941 г.

ШКОЛИН Василий Иванович, род. в 1926 г., Рязанская обл., Михайловский р-н, д. Шамово, на фронте с ноября 1943 г.

ШКОЛИН Иван Васильевич, род. в 1898 г., Рязанская обл., Михайловский р-н, л. Локня, на фронте с января 1942 г.

ШКОЛИН Петр Иванович, род. 10.05.1924 г., Рязанская обл., Михайловский р-н, Козловский с/с, на фронте с августа 1941 г., рядовой, стрелок, тяжело ранен. Награжден медалью «За боевые заслуги». Демобилизован в 1942 году по ранению. Умер 9.10.1999 года.

ШКУНКОВ Алексей Тихонович,

род. 16.09.1926 года, Рязанская обл., Захаровский р-н, с. Гладкие Выселки, на фронте с 1944 г., стрелок, 274 сд, ранен. Награжден орденами Красной Звезды, Отечественной войны II степени, медалью «За взятие Кенигсберга». Демобилизован в августе 1945 г.

ШКУНОВ Василий Прокофьевич, род. в 1912 г., Рязанская обл., Михайловский р-н, Новопанский с/с, на фронте с июня 1942 года, рядовой, связист. Награжден медалью «За боевые заслуги».

ШКУНОВ Григорий Алексеевич, род. в 1915 г., Рязанская обл., Михайловский р-н, Новопанский с/с, на фронте с июля 1942 г.

ШКУНОВ Иван Прокофьевич, род. в 1902 г., Рязанская обл., Михайловский р-н, Новопанский с/с, на фронте с августа 1941 г.

ШКУНОВ Михаил Иванович, род. в 1926 г., Рязанская обл., Михайловский р-н, с. Новопанское, на фронте с ноября 1942 г.

ШКУНОВ Федор Алексеевич, род. в 1910 г., Рязанская обл., Михайловский р-н, Новопанский с/с, на фронте с июня 1941 г.

ШЛЕГЕЛЬ Иван Андреевич, род. в 1899 г., Рязанская обл., Михайловский р-н, с. Аннино, на фронте с октября 1941 г.

ШЛЯКОВ Иван Иванович, род. в 1896 г., Рязанская обл., Михайловский р-н, с. Стубле, на фронте с октября 1941 г.

ШЛЯКОВ Михаил Федорович, род. в 1899 г., Рязанская обл., Михайловский р-н, с. Стубле, на фронте с апреля 1942 г., рядовой, телефонист, 198 сд. Награжден медалью «За отвагу».

ШЛЯКОВ Николай Васильевич, род. в 1916 г., Рязанская обл., Михайловский р-н, Грязновский с/с, на фронте с декабря 1943 г., 923 сп.

ШМАГИН Петр Иванович, род. в 1911 г., Рязанская обл., Октябрьский р-н, д. Ново-Николаевка, на фронте с октября 1941 г.

ШМАКИН Василий Егорович, род в 1908 г., Рязанская обл., Михайловский р-н, Октябрьский п/с, на фронте с 1941 г.

ШМАКОВ Владимир Николаевич, род. в 1927 г., Рязанская обл., Михайловский р-н, Октябрьский п/с, на фронте с 1944 г., рядовой.

ШМАКОВ Иван Иванович, род. в 1906 г., Рязанская обл., Михайловский р-н, Ижеславльский с/с, на фронте с 1941 г.

ШМАКОВ Николай Николаевич, род. в 1927 г., Рязанская обл., Михайловский р-н, Октябрьский п/с, на фронте с 1944 г., рядовой.

ШМАКОВА Полина Дмитриевна, род. в 1916 г., Рязанская обл., Михайловский р-н, с. Печерники, ст. лейтенант, лаборант госпиталя.

ШМЕЛЕВ Петр Павлович, род. в 1919 г., Рязанская обл., Чапаевский р-н, д. Киндяково, на фронте с 1941 г.

ШМЕЛЕВ Федор Григорьевич, род. в 1915 г., Рязанская обл., Михайловский р-н, Октябрьский с/с, на фронте с 1941 г., рядовой.

ШНАЙДЕР Алексей Семенович, род. в 1923 г., Рязанская обл., Михайловский р-н, д. Ново-Николаевка, на фронте с декабря 1941 г.

ШНАЙДЕР Генрих Христианович, род. в 1921 г., Рязанская обл., Михайловский р-н. В Красную Армию призван в октябре 1940 г.

ШНАЙДЕР Георгий Георгиевич, род. в 1919 г., Рязанская обл., Михайловский р-н, с. Маково, на фронте с сентября 1941 г.

ШНАЙДЕР Виктор Богданович, род. в 1910 г., Рязанская обл., Михайловский р-н, д. Хохловка, на фронте с июня 1941 г.

ШНАЙДЕР Давид Андреевич, род. в 1904 г., Рязанская обл., Михайловский р-н, с. Маково, на фронте с августа 1941 г.

ШНАЙДЕР Яков Андреевич, род. в 1912 г., Рязанская обл., Михайловский р-н, с. Маково, на фронте с сентября 1941 г.

ШНЫРЕВ Василий Михайлович, род. в 1914 г., Рязанская обл., Михайловский р-н, с. Виленка, на фронте с сентября 1942 г. Награжден орденом Отечественной войны II степени. После войны работал на цементном заводе «Спартак», п. Октябрьский.

ШНЫРЕВ Владимир Михайлович, род. в 1926 г., Рязанская обл., г. Михайлов, на фронте с ноября 1943 г.

ШНЫРЕВ Григорий Алексеевич, род. в 1906 г., Рязанская обл., Октябрьский р-н, Виленский с/с, на фронте с октября 1941 г.

ШНЫРЕВ Михаил Алексеевич, род. в 1893 г., Рязанская обл., Михайловский р-н, Виленский с/с, на фронте с октября 1942 г.

ШНЫРЕВ Михаил Петрович, род. в 1908 г., Рязанская обл., Михайловский р-н, Стрелецко-Высельский с/с, на фронте с июля 1941 г.

ШНЫРЕВ Павел Алексеевич, род. в 1908 г., Рязанская обл., Михайловский р-н, Виленский с/с, на фронте с июня 1942 г.

ШОЛМАРОВ Кузьма Телмарович, род. в 1926 г., Рязанская обл., Михайловский р-н, д. Лесищи, на фронте с ноября 1942 г.

ШОЛОХОВ Алексей Георгиевич, род. в 1920 г., Рязанская обл., Михайловский р-н, д. Журавли. В Красную Армию призван в январе 1940 г.

ШОЛОХОВ Алексей Дмитриевич, род. в 1910 г., Рязанская обл., Михайловский р-н, с. Проне-Городище, на фронте с июля 1942 г.

ШОЛОХОВ Григорий Алексеевич, род. в 1903 г., Рязанская обл., Михайловский р-н, с. Проне-Городище, на фронте с августа 1941 г.

ШОЛОХОВ Дмитрий Георгиевич, род. в 1925 г., Рязанская обл., Михайловский р-н, на фронте с марта 1943 г., гв. рядовой, стрелок, 235 сп, 357 сд. Награжден орденом Отечественной войны I степени, медалью «За боевые заслуги».

ШОЛОХОВ Яков Федорович, род. в 1901 г., Рязанская обл., Михайловский р-н, д. Журавли, на фронте с августа 1941 г.

ШОМСКИЙ Гавриил Иванович, род. в 1907 г., Рязанская обл., Михайловский р-н, на фронте с августа 1943 г., рядовой.

ШОРТОВ Василий Дмитриевич, род. в 1894 г., Рязанская обл., Михайловский р-н, с. Прудская, на фронте с октября 1942 г.

ШТАКИН Алексей Федорович, род. в 1923 г., Рязанская обл., Михайловский р-н, Печерниковский с/с, на фронте с октября 1941 г., мл. сержант, командир орудия. Награжден орденами Красной Звезды, Отечественной войны II степени, медалью «За отвагу». Демобилизован в августе 1948 г.

ШТАКИН Василий Иванович, род. в 1893 г., Рязанская обл., Михайловский р-н, Печерниковский с/с, на фронте с марта 1944 года.

ШТАНОВ Андрей Кузьмич, род. в 1915 г., Рязанская обл., Октябрьский р-н, д. Ново-Николаевка, на фронте с декабря 1943 г.

ШТАТКО Денис Павлович, род. в 1910 г., Рязанская обл., Михайловский р-н, Октябрьский с/с, на фронте с апреля 1942 г.

ШТЕЙК Иосиф Иосипович, род. в 1926 г., Рязанская обл., Михайловский р-н, на фронте с октября 1942 г., рядовой.

ШТИКАМУЕВА Ольга Петровна, род. в 1923 г., Рязанская обл., Михайловский р-н, г. Михайлов, на фронте с мая 1942 г.

ШТРАУБ Виктор Егорович, род. в 1926 г., Рязанская обл., Октябрьский р-н, п. Некрасово, на фронте с октября 1942 г.

ШТРАУБ Кондрат Кондратьевич, род. в 1906 г., Рязанская обл., Михайловский р-н, Слободской с/с, на фронте с июня 1942 г.

ШТРАУБ Яков Андреевич, род. в 1920 г., Рязанская обл., г. Михайлов. В Красную Армию призван в апреле 1941 г.

ШТРЫКИН Иван Андреевич, род. в 1919 г., Рязанская обл., Захаровский р-н, Жокинский с/с, на фронте с 1941 г.

ШТУКИН Дмитрий Яковлевич, род. в 1925 г., Рязанская обл., Михайловский р-н, на фронте с марта 1943 г., рядовой, телефонист, 1-й Белорусский фронт. Награжден медалью «За отвагу».

ШТУКИН Яков Романович, род. в 1900 г., Рязанская обл., Михайловский р-н, с. Глинки, на фронте с сентября 1941 г.

ШТЫКАЛЬЦЕВ Александр Петрович, род. в 1922 г., Рязанская обл., г. Михайлов, на фронте с июня 1941 г.

ШТЫКАЛЬЦЕВ Василий Петрович, род. в 1926 г., Рязанская обл., г. Михайлов, на фронте с ноября 1943 г., рядовой, разведчик, 945 сп, 262 сд. Награжден орденом Красной Звезды.

ШТЫКАЛЬЦЕВА Ольга Петровна, род. в 1924 г., Рязанская обл., г. Михайлов, на фронте с 1943 года. Награждена орденом Отечественной войны II степени.

ШУБИН Александр Яковлевич, род. в 1926 г., Рязанская обл., Михайловский р-н, д. Арсентьево, на фронте с ноября 1942 г.

ШУБИН Михаил Иванович, род. в 1909 г., Рязанская обл., Михайловский р-н, Поярковский с/с, на фронте с октября 1941 г.

ШУБИН Михаил Игнатьевич, род. в 1909 г., Рязанская обл., Михайловский р-н, с. Поярково, на фронте с 1941 г., рядовой. Награжден орденом Отечественной войны II степени.

ШУБИН Николай Яковлевич, род. в 1923 г., Рязанская обл., Михайловский р-н, Поярковский с/с, на фронте с 1942 г., рядовой.

ШУБИН Филипп Петрович, род. в 1904 г., Рязанская обл., Михайловский р-н, на фронте с 1941 г., сержант, стрелок, Ленинградский фронт. Награжден медалями «За оборону Ленинграда», «За боевые заслуги».

ШУБИН Яков Федорович, род. в 1896 г., Рязанская обл., Михайловский р-н, Поярковский с/с, на фронте с марта 1942 г.

ШУВАЕВ Алексей Иванович, род. в 1902 г., Рязанская обл., Октябрьский р-н, с. Маково, на фронте с октября 1941 г.

ШУВАЕВ Алексей Максимович, род. в 1911 г., Рязанская обл., Михайловский р-н, Еринский с/с, на фронте с августа 1941 г.

ШУВАЕВ Василий Георгиевич, род. в 1901 г., Рязанская обл., г. Михайлов, на фронте с апреля 1942 г.

ШУВАЕВ Иван Васильевич, род. в 1913 г., Рязанская обл., Михайловский р-н, Виленский с/с, на фронте с 1941 г.

ШУВАЕВ Михаил Иванович, род. в 1913 г., Рязанская обл., Михайловский р-н, Козловский с/с, на фронте с июля 1942 г., гв. рядовой, токарь паркового взвода, 35 гв. ск, Сталинградский, Воронежский, Степной, 2-й Украинский фронты. Награжден орденом Красной Звезды, медалью «За оборону Сталинграда». После войны работал шофером в колхозе «Ударник».

ШУВАЕВ Николай Иванович, род. в 1907 г., Рязанская обл., Михайловский р-н, Козловский с/с, на фронте с июня 1941 г.

ШУЛИН Василий Иванович, род. в 1910 г., Рязанская обл., Михайловский р-н, д. Серебрянь, на фронте с июня 1941 г.

ШУЛИН Петр Иванович, род. в 1908 г., Рязанская обл., Михайловский р-н, Октябрьский с/с, на фронте с июля 1941 г.

ШУЛЬГИНА (МЫТАРЕВА) Антонина Алексеевна, род. 2.02.1924 года, Рязанская обл., г. Михайлов, на фронте с 1942 г., писарь, медсестра, 1-й Белорусский фронт. Участвовала во взятии Берлина. Награждена медалями «За боевые заслуги», «За освобождение Варшавы», «За взятие Берлина». Демобилизована в 1945 г. После войны работала маляром на Михайловском консервном заводе.

ШУМАРОВ Василий Михайлович, род. в 1921 г., Рязанская обл., Михайловский р-н, на фронте с октября 1941 г.

ШУМИЛИН Василий Сидорович, род. в 1920 г., Рязанская обл., Михайловский р-н, д. Карандеевка, на фронте с 1941 г.

ШУМИЛИН Василий Спиридонович, род. в 1924 г., Рязанская обл., Михайловский р-н,

Горностаевский с/с, на фронте с августа 1942 г., гв. сержант, командир отделения взвода пешей разведки,170 гв. сп, 57 гв. сд, Юго-Западный, 3-й Украинский, 1-й Белорусский фронты, множественные тяжелые ранения. Награжден орденами Славы III и II степени, Отечественной войны I степени.

ШУМИЛИН Егор Степанович, род. в 1926 г., Рязанская обл., Михайловский р-н, Горностаевский с/с, на фронте с апреля 1944 г.

ШУМИЛИН Иван Андреевич, род. в 1911 г., Рязанская обл., Михайловский р-н, Горностаевский с/с, на фронте с сентября 1941 г.

ШУМИЛИН Клавдий Иванович, род. в 1919 г., Рязанская обл., Михайловский р-н, д. Курлышево. В Красную Армию призван в январе 1940 г.

ШУМИЛИН Никита Степанович, род. в 1913 г., Рязанская обл., Октябрьский р-н, Горностаевский с/с, на фронте с октября 1941 г.

ШУМИЛИН Николай Иванович, род. в 1911 г., Рязанская обл., Михайловский р-н, с. Хавертово, на фронте с июля 1941 г.

ШУМИЛИН Павел Сидорович, род. в 1920 г., Рязанская обл., Михайловский р-н, д. Карандеевка, на фронте с 1941 г.

ШУМИЛИН Павел Степанович, род. в 1905 г., Рязанская обл., Михайловский р-н, Горностаевский с/с, на фронте с сентября 1941 г.

ШУМИЛИН Петр Иванович, род. в 1908 г., Рязанская обл., Михайловский р-н, Октябрьский с/с, на фронте с июля 1941 г.

ШУМИЛИН Петр Ефимович, род. в 1915 г., Рязанская обл., Михайловский р-н, на фронте с 1941 г., ст. сержант, командир отделения связи, 215 зсп, 61А, множественные тяжелые ранения. Награжден орденом Отечественной войны II степени, медалью «За отвагу».

ШУМИЛИН Сергей Александрович, род. в 1926 г., Рязанская обл., Михайловский р-н, Горностаевский с/с, на фронте с декабря 1943 г.

ШУМИЛКИН Василий Павлович, род. в 1921 г., Рязанская обл., Михайловский р-н, Помозовский с/с, на фронте с декабря 1941 г.

ШУМИЛКИН Василий Иванович, род. в 1923 г., Рязанская обл., Михайловский р-н, на фронте с февраля 1942 г., ст. лейтенант, командир батареи 120-мм минометов, 236 сп, 106 сд, Центральный, Белорусский, 1-й Украинский фронты. Награжден орденами Красной Звезды, Александра Невского, Отечественной войны I и II степени.

ШУМИЛКИН Григорий Павлович, род. в 1914 г., Рязанская обл., Михайловский р-н, Помозовский с/с, на фронте с июля 1941 г.

ШУМИЛКИН Иван Сидорович, род. в 1911 г., Рязанская обл., Октябрьский р-н, Горностаевский с/с, на фронте с июля 1944 г.

ШУСТИКОВ Иван Никифорович, род. в 1921 г., Рязанская обл., Михайловский р-н, на фронте с 1941 г., рядовой.

ШУСТОВ Алексей Дмитриевич, род. в 1915 г., Рязанская обл., Михайловский р-н, Горностаевский с/с. В Красную Армию призван в июне 1940 г., ефрейтор, телефонист. Награжден медалями «За отвагу», «За боевые заслуги».

ШУСТОВ Иван Григорьевич, род. в 1909 г., Рязанская обл., Михайловский р-н, на фронте с 1941 г., рядовой, сапер. Награжден медалью «За отвагу».

ШУСТОВ Михаил Ефимович, род. в 1895 г., Рязанская обл., Михайловский р-н, на фронте с октября 1941 г., рядовой, повозочный, 34-я отд. гужтранспортная рота, Западный, 1-й, 3-й, 4-й Украинские фронты. Награжден медалью «За боевые заслуги».

ШУСТОВ Николай Александрович, род. в 1909 г., Рязанская обл., Михайловский р-н. В Красную Армию призван в 1932 г. Участник советско-финляндской войны. На фронте с 1941 г., капитан арт.-тех. службы, нач. военно-технического снабжения, Северо-Западный, Центральный, 1-й Белорусский фронты. Награжден орденами Отечественной войны II степени, Красной Звезды, медалями «За оборону Москвы», «За боевые заслуги».

Щ

ЩАНОВ Александр Николаевич, род. в 1894 г., Рязанская обл., Михайловский р-н, Печерниковский с/с, на фронте с июня 1943 г.

ЩЕВЕЛЕВА Екатерина Кузьминична, род. в 1913 г., Рязанская обл., Михайловский р-н, Октябрьский п/с, на фронте с 1942 года, рядовой.

ЩЕГОЛИХИН Игорь Иванович, род. в 1927 г., Рязанская обл., Михайловский р-н, д. Ерино, на фронте с ноября 1944 г.

ЩЕГРОВ Игнат Афанасьевич, род. в 1918 г., Рязанская обл., г. Михайлов, на фронте с февраля 1944 г., рядовой.

ЩЕГРОВ Николай Александрович, род. в 1911 г., Рязанская обл., г. Михайлов, на фронте с августа 1941 г.

ЩЕЛЯЕВ Алексей Дмитриевич, род. в 1922 г., Рязанская обл., Михайловский р-н, п. цемзавода «Спартак». В Красную Армию призван в январе 1941 г., старшина тех. службы, авиамеханик. Награжден орденом Отечественной войны II степени, медалью «За боевые заслуги».

ЩЕЛЯЕВ Дмитрий Николаевич, род. в 1897 г., Рязанская обл., Михайловский р-н, Еринский с/с, на фронте с октября 1941 г.

ЩЕЛЯЕВ Егор Павлович, род. в 1893 г., Рязанская обл., Михайловский р-н, Еринский с/с, на фронте с ноября 1941 г.

ЩЕЛЯЕВ Иван Павлович, род. в 1911 г., Рязанская обл., Михайловский р-н, Еринский с/с, на фронте с октября 1941 г.

ЩЕЛЯЕВ Михаил Дмитриевич, род. в 1927 г., Рязанская обл., Михайловский р-н, д. Ерино, на фронте с ноября 1944 г.

ЩЕЛЯЕВ Михаил Иванович, род. в 1923 г., Рязанская обл., Михайловский р-н, п. цемзавода «Спартак», на фронте с января 1942 г.

ЩЕПЕЛЕВ Михаил Захарович,

род. 17.11.1914 года, Рязанская обл., Чапаевский р-н, д. Напольные Выселки, на фронте с августа 1941 года, лейтенант, Западный, 1-й Украинский фронты, дважды ранен. Награжден орденом Красной Звезды, медалью «За победу над Германией в Великой Отечественной войне 1941–1945 гг.». После войны работал председателем колхоза «Возрождение» в д. Напольные Выселки.

ЩЕРБАКОВ Алексей Иванович, род. в 1926 г., Рязанская обл., Михайловский р-н, на фронте с 1943 г., рядовой, стрелок. Награжден медалью «За отвагу».

ЩЕРБАКОВ Василий Васильевич, род. в 1924 г., Рязанская обл., Михайловский р-н, Новопанский с/с, на фронте с августа 1942 г., гв. рядовой, разведчик-наблюдатель, Юго-Западный, Степной, 2-й, 3-й Украинские фронты. Награжден орденом Отечественной войны II степени, медалью «За отвагу».

ЩЕРБАКОВ Василий Владимирович, род. в 1915 г., Рязанская обл., Михайловский р-н, Чуриковский с/с, на фронте с 1941 г., рядовой.

ЩЕРБАКОВ Владимир Васильевич, род. в 1925 г., Рязанская обл., Михайловский р-н, сл. Рожновка, на фронте с марта 1943 г., рядовой.

ЩЕРБАКОВ Виктор Васильевич, род. в 1923 г., Рязанская обл., Михайловский р-н, на фронте с ноября 1941 г., мл. сержант, разведчик, 1206 сп, 362 сд, 33А, 1-й Белорусский фронт. Награжден медалью «За отвагу».

ЩЕРБАКОВ Григорий Федотович, род. в 1919 г., Рязанская обл., Чапаевский р-н, с. Покровское. В Красную Армию призван в августе 1939 г., ст. сержант, командир отделения разведчиков, 42 исб, 59 исбр. Награжден орденом Красной Звезды, нагрудным знаком «Отличный сапер».

ЩЕРБАКОВ Иван Васильевич, род. в 1906 г., Рязанская обл., Михайловский р-н, с. Печерниковские Выселки, на фронте с июня 1941 г.

ЩЕРБАКОВ Иван Иванович, род. в 1904 г., Рязанская обл.,

Михайловский р-н. В Красной Армии с ноября 1919 г., на фронте с июня 1941 г., инженер-капитан, бортовой механик. Награжден орденами Красного Знамени, Красной Звезды, медалью «За оборону Сталинграда».

Из наградного листа: *«...В качестве бортового техника налетал 163 часа. Имеет налет 34320 км, перевез 22350 кг ценного груза и 79 пассажиров. Работая в полку на базе, лично обслужил и подготовил более 120 самолетов, перегнанных в действующие части. За хорошую работу, за личную перегонку 24 боевых самолетов, а также за подготовку более 120 самолетов на базе и перегнанных в действующие части – достоин правительственной награды ордена Красная Звезда. Командир 104 БАП капитан Пантелли. 17 мая 1945 г.».*

ЩЕРБАКОВ Иван Трофимович, род. в 1908 г., Рязанская обл., Михайловский р-н, Ижеславльский с/с, на фронте с марта 1942 года.

ЩЕРБАКОВ Илья Владимирович, род. в 1924 г., Рязанская обл., Михайловский р-н, на фронте с августа 1942 г., рядовой. Участвовал в прорыве блокады Ленинграда. Награжден медалью «За отвагу».

ЩЕРБАКОВ Константин Климович, род. в 1920 г., Рязанская обл., Михайловский р-н, сержант, телефонист. Награжден медалью «За боевые заслуги».

ЩЕРБАКОВ Матвей Степанович, род. в 1896 г., Рязанская обл., Михайловский р-н, д. Лесищи, на фронте с марта 1942 г.

ЩЕРБАКОВ Николай Федорович, род. в 1918 г., Рязанская обл., Михайловский р-н. В Красную Армию призван в 1939 г., на фронте с июня 1941 года, ст. сержант, командир отделения мостовой роты. Награжден орденами Славы III степени, Красной Звезды.

ЩЕРБАНОВ Сергей Никитович, род. в 1910 г., Рязанская обл., Михайловский р-н, с. Хавертово, на фронте с октября 1941 г., рядовой.

ЩЕРБИНИН Виктор Трофимович, род. в 1925 г., Рязанская обл., Михайловский р-н, на фронте с января 1943 г., рядовой. Награжден медалью «За отвагу».

ЩЕРБИНИН Митрофан Павлович, род. в 1890 г., Рязанская обл., Михайловский р-н, д. Локня, на фронте с мая 1942 г.

ЩЕРБИШИН Андрей Герасимович, род. в 1909 г., Рязанская обл., Михайловский р-н, Ижеславльский с/с, на фронте с апреля 1942 г.

ЩИПАКИН Николай Иванович, род. в 1907 г., Рязанская обл., Михайловский р-н, Октябрьский п/с, на фронте с 1941 г., рядовой.

ЩЛЕГЕР Александр Иванович, род. в 1908 г., Рязанская обл., Михайловский р-н, д. Бояринцево, на фронте с октября 1941 г.

ЩОМСКИЙ Гавриил Иванович, род. в 1907 г., на фронте с августа 1943 г.

ЩУКИН Василий Петрович, род. в 1918 г., Рязанская обл., Михайловский р-н, Щетининский с/с. В Красную Армию призван в сентябре 1938 г., сержант, командир орудия, 62 гв. мп, Воронежский, 3-й Украинский, 1-й Белорусский фронты, ранен. Награжден орденом Отечественной войны II степени.

ЩУЛИН Василий Иванович, род. в 1908 г., Рязанская обл., Михайловский р-н, Виленский с/с, на фронте с октября 1941 г.

Э

ЭКАЛЬНОВ Карл Иванович, род. в 1914 г., Смоленская обл., Велижский р-н, д. Селезни, на фронте с сентября 1941 г., командир взвода, 721 сп, Карельский фронт. Награжден орденом Отечественной войны II степени. После войны работал заведующим отделом Михайловского райисполкома.

ЭЛЬФТЕРИАДИ Павел Аиадасович, род. в 1921 г., Рязанская обл., г. Михайлов, мл. сержант. Демобилизован в сентябре 1947 г.

ЭРНСТ Андрей Андреевич, род. в 1920 г., Рязанская обл., Михайловский р-н, Октябрьский п/с, на фронте с ноября 1941 г., рядовой.

Ю

ЮДАЕВ Александр Давыдович, род. в 1911 г., Рязанская обл., Михайловский р-н, Октябрьский п/с, на фронте с сентября 1941 г.

ЮДАЕВ Алексей Артемьевич, род. в 1923 г., Рязанская обл., Михайловский р-н, Каморинский с/с. В Красную Армию призван в мае 1941 г., рядовой.

ЮДАЕВ Артемий Давыдович, род. в 1901 г., Рязанская обл., Михайловский р-н, Каморинский с/с, на фронте с августа 1941 г., рядовой.

ЮДАЕВ Иван Артемьевич, род. в 1920 г., Рязанская обл., Михайловский р-н, Каморинский с/с. В Красную Армию призван в октябре 1940 г.

ЮДАЕВ Ларион Давыдович, род. в 1908 г., Рязанская обл., Михайловский р-н, д. Завидовка, на фронте с июня 1941 г., рядовой, санитар санвзвода, Юго-Западный, Калининский фронты, ранен, контужен. Награжден орденом Отечественной войны II степени, медалью «За отвагу».

ЮДИН Алексей Николаевич, род. в 1922 г., Рязанская обл., Михайловский р-н, Ижеславльский с/с, на фронте с октября 1941 г.

ЮДИН Андрей Спиридонович, род. в 1899 г., Рязанская обл., Михайловский р-н, с. Глинки, на фронте с сентября 1941 г.

ЮДИН Антон Иванович, род. в 1895 г., Рязанская обл., Михайловский р-н, на фронте с 1942 года, рядовой, трофейная рота. Награжден медалью «За боевые заслуги».

ЮДИН Василий Акимович, род. в 1924 г., Рязанская обл., Михайловский р-н, Жмуровский с/с, на фронте с апреля 1942 г., сержант, командир орудия, Волховский, Брянский, Воронежский, 1-й Украинский фронты. Награжден орденом Красной Звезды, медалью «За боевые заслуги».

ЮДИН Василий Андреевич, род. в 1926 г., Рязанская обл., Михайловский р-н, д. Завидовка, на фронте с декабря 1943 г.

ЮДИН Виктор Иванович, род. в 1926 г., Рязанская обл., Михайловский р-н, д. Марьино, на фронте с ноября 1942 г.

ЮДИН Владимир Дмитриевич, род. в 1926 г., Рязанская обл., Михайловский р-н, д. Студенец, на фронте с ноября 1942 г.

ЮДИН Владимир Кузьмич, род. в 1923 г., Рязанская обл., Михайловский р-н, с. Стрелецкие Выселки, на фронте с октября 1941 года, ефрейтор, минометчик, зам. командира расчета 82-мм минометов, 152-й укрепрайон, 3-й Белорусский, Западный фронты, ранен. Участвовал в битве на Курской дуге, освобождении Восточной Пруссии. Награжден орденом Отечественной войны II степени, медалями «За отвагу», «За взятие Кенигсберга». Демобилизован в 1947 г. После войны работал на автобазе № 3.

ЮДИН Дмитрий Андреевич, род. 28.10.1913 г., Рязанская обл., Михайловский р-н, д. Хохловка, на фронте с июля 1941 г., ст. лейтенант интендантской службы, начальник финансового довольствия, 1-й Украинский фронт. Награжден двумя орденами Красной Звезды, медалями «За освобождение Праги», «За победу над Германией в Великой Отечественной войне 1941–1945 гг.». Демобилизован в октябре 1946 года. После войны работал зам. гл. бухгалтера в Михайловском отделении «Сельхозтехника».

ЮДИН Иван Васильевич, род. в 1914 г., Рязанская обл., Михайловский р-н, Октябрьский п/с, на фронте с 1941 г., рядовой. Награжден орденом Отечественной войны II степени.

ЮДИН Иван Иванович, род. в 1925 г., Рязанская обл., Михайловский р-н, д. Студенец, на фронте с декабря 1942 г.

ЮДИН Иван Николаевич, род. в 1926 г., Рязанская обл., Михайловский р-н, д. Марьино, на фронте с ноября 1942 г.

ЮДИН Илья Семенович, род. в 1908 г., Рязанская обл., Михайловский р-н, Стрелецко-Высельский с/с, на фронте с сентября 1942 г.

ЮДИН Михаил Дмитриевич, род. в 1915 г., Рязанская обл., Михайловский р-н, Стрелецко-Высельский с/с, на фронте с июня 1941 г.

ЮДИН Михаил Николаевич, род. в 1925 г., Рязанская обл., Михайловский р-н, Ижеславльский с/с, на фронте с января 1943 г., гв. рядовой, стрелок, телефонист. Награжден медалью «За отвагу».

ЮДИН Николай Андреевич, род. в 1903 г., Рязанская обл., г. Михайлов, на фронте с августа 1941 года, сапер. В ноябре 1941 года попал в плен, бежал, воевал в составе партизанского отряда. Награжден орденом Отечественной войны II степени.

ЮДИН Николай Иванович, род. в 1924 г., Рязанская обл., Михайловский р-н, д. Марьино, на фронте с сентября 1943 г., гв. ст. сержант, командир отделения боепитания. Награжден орденом Красной Звезды, медалями «За боевые заслуги», «За отвагу».

ЮДИН Николай Николаевич, род. в 1905 г., Рязанская обл., Михайловский р-н, д. Марьино, на фронте с августа 1941 г.

ЮДИН Николай Петрович, род. в 1911 г., Рязанская обл., Михайловский р-н, с. Глинки, на фронте с июня 1941 г.

ЮДИН Николай Прокофьевич, род. в 1924 г., Рязанская обл., Михайловский р-н, д. Студенец, на фронте с августа 1942 г.

ЮДИН Николай Степанович, род. в 1913 г., Рязанская обл., Михайловский р-н, Козловский с/с, на фронте с июля 1941 г.

ЮДИН Николай Федорович, род. в 1919 г., Рязанская обл., Захаровский р-н, Троицкий с/с, на фронте с 1941 г., рядовой. Награжден орденом Отечественной войны II степени.

ЮДИН Петр Егорович, род. в 1897 г., Рязанская обл., Михайловский р-н, Стрелецко-Высельский с/с, на фронте с августа 1942 г., гв. рядовой, стрелок, 18 гв. сп, Калининский, 1-й, 2-й Прибалтийские, Ленинградский фронты, ранен. Награжден орденом Красной Звезды.

ЮДИН Семен Трофимович, род. в 1919 г., Рязанская обл., Захаровский р-н, Троицкий с/с. В Красную Армию призван в 1939 г., на фронте с июня 1941 года, ефрейтор, понтонер, Западный, Брянский, Белорусский, Центральный фронты. Участвовал в форсировании рек Днепр и Варта (Польша). Награжден орденом Красной Звезды, медалью «За отвагу».

ЮДИН Сергей Иванович, род. в 1911 г., Рязанская обл., Михайловский р-н, с. Глинки, на фронте с августа 1941 г.

ЮДИН Сергей Кузьмич, род. в 1926 г., Рязанская обл., Михайловский р-н, Стрелецко-Высельский с/с, на фронте с декабря 1943 г., гв. рядовой, стрелок. Награжден медалью «За отвагу». Демобилизован в апреле 1947 г.

ЮДИН Сергей Филиппович, род. в 1925 г., Рязанская обл., Михайловский р-н, Стрелецко-Высельский с/с, на фронте с января 1943 г.

ЮЛИН Александр Кузьмич, род. в 1920 г., Рязанская обл., Михайловский р-н, д. Прудские Выселки. В Красную Армию призван в октябре 1940 г.

ЮЛИН Василий Григорьевич, род. в 1910 г., Рязанская обл., Михайловский р-н, д. Марьино, на фронте с февраля 1943 г.

ЮЛИН Иван Иванович, род. в 1926 г., Рязанская обл., Михайловский р-н, д. Марьино, на фронте с ноября 1942 г.

ЮЛИН Иван Федорович, род. в 1903 г., Рязанская обл., Михайловский р-н, Щетининский с/с, на фронте с 1941 г., рядовой.

ЮЛИН Петр Козьмич, род. в 1902 г., Рязанская обл., Михайловский р-н, д. Прудские Выселки, на фронте с октября 1941 г.

ЮЛИН Петр Петрович, род. в 1896 г., Рязанская обл., Михайловский р-н, с. Печерниковские Выселки, на фронте с сентября 1944 г.

ЮМАШОВ Арсентий Георгиевич, род. в 1912 г., Рязанская обл., г. Михайлов, на фронте с сентября 1941 г.

ЮМАШОВ Дмитрий Андреевич, род. в 1910 г., Рязанская обл., Михайловский р-н, Октябрьский п/с, на фронте с октября 1941 г.

ЮНИН Никита Алексеевич, род. в 1901 г., Рязанская обл., Михайловский р-н, с. Хавертово, на фронте с января 1942 г.

ЮРИН Александр Петрович, род. в 1922 г., Рязанская обл., Михайловский р-н, Ижеславльский с/с, на фронте с августа 1943 г.

ЮРКИН Виктор Васильевич, род. в 1927 г., Рязанская обл., Михайловский р-н, д. Митякино, на фронте с декабря 1944 г.

ЮРКИН Михаил Михайлович, род. в 1918 г., Рязанская обл., Михайловский р-н, с. Маково, на фронте с декабря 1942 г.

ЮРКИН Николай Харитонович, род. в 1908 г., Рязанская обл., Михайловский р-н, Горностаевский с/с, на фронте с июля 1941 г.

ЮРКИН Сергей Михайлович, род. в 1921 г., Рязанская обл., Михайловский р-н, Горностаевский с/с. В Красную Армию призван в октябре 1940 г.

ЮРКОВ Николай Иванович, род. в 1912 г., Рязанская обл., Михайловский р-н, Октябрьский п/с, на фронте с 1941 г., рядовой.

ЮРКОВСКИЙ Николай Федорович, род. в 1913 г., Рязанская обл., г. Михайлов, на фронте с февраля 1944 г.

ЮФАРКИН Алексей Константинович, род. в 1913 г., Рязанская обл., Михайловский р-н, Глинковский с/с, д. Наумовка, на фронте с ноября 1941 г., старшина, радист-разведчик, 452 тп, Сталинградский, Центральный фронты, дважды тяжело ранен. Награжден орденом Славы III степени, медалью «За победу над Германией в Великой Отечественной войне 1941–1945 гг.».

ЮФАРКИН Анатолий Матвеевич, род. в 1917 г., Рязанская обл., Михайловский р-н, на фронте с июня 1941 г., рядовой, ездовой. Награжден медалями «За боевые заслуги», «За отвагу».

ЮФАРКИН Иван Константинович, род. в 1919 г., Рязанская обл., Михайловский р-н, с. Глинки. В Красную Армию призван в декабре 1939 г.

ЮФАРКИН Николай Семенович, род. 15.10.1924 г., Рязанская обл., Михайловский р-н, на фронте с августа 1942 г., рядовой, ком. танка, мотоциклист, 66 мп, 52 сд, 3-й Украинский фронт, дважды тяжело ранен. Участвовал в обороне Сталинграда, освобождении Хорватии, Югославии, воевал в Венгрии, Румынии, Баварии. Награжден орденами Красной Звезды (за три подбитых танка под Белградом), Отечественной войны I степени, медалью «За победу над Германией в Великой Отечественной войне 1941–1945 гг.». Демобилизован в марте 1945 г. по ранению.

ЮШИН Александр Григорьевич, род. в 1905 г., Рязанская обл., Михайловский р-н, д. Марьино, на фронте с января 1943 г.

ЮШИН Алексей Иванович, род. в 1919 г., Рязанская обл., Михайловский р-н, на фронте с 1941 года, лейтенант, 984 сп, 275 сд, Южный, Воронежский, Калининский, 1-й Прибалтийский, Западный, 3-й Белорусский фронты, трижды ранен. Награжден орденами Красной Звезды, Отечественной войны I и II степени, медалью «За отвагу».

ЮШИН Василий Иванович, род. в 1920 г., Рязанская обл., Михайловский р-н, д. Марьино. В Красную Армию призван в сентябре 1940 г., на фронте с сентября 1942 г., лейтенант, командир стрелкового взвода. Награжден двумя орденами Красной Звезды, орденом Отечественной войны I степени.

ЮШИН Василий Павлович, род. в 1924 г., Рязанская обл., Михайловский р-н, Красновский с/с, на фронте с августа 1942 г.

ЮШИН Василий Федорович, род. в 1925 г., Рязанская обл., Михайловский р-н, д. Ижеславль, на фронте с ноября 1942 года, гв. ефрейтор, телефонист, Северо-Кавказский, 4-й Украинский фронты. Участвовал в освобождении Крыма и Севастополя. Награжден двумя орденами Красной Звезды, орденом Отечественной войны II степени, медалью «За отвагу».

ЮШИН Владимир Федорович, род. в 1926 г., Рязанская обл., Михайловский р-н, д. Марьино, на фронте с ноября 1943 г.

ЮШИН Владимир Николаевич, род. в 1924 г., Рязанская обл., Михайловский р-н, д. Марьино, на фронте с сентября 1942 г.

ЮШИН Иван Иванович, род. 8.06.1926 г., Рязанская обл., Михайловский р-н, д. Марьино, на фронте с 1942 г., гв. ст. лейтенант, механик-водитель, 1-й Белорусский фронт. Награжден орденом Отечественной войны II степени, медалями «За отвагу», «За освобождение Варшавы», «За взятие Берлина», «За победу над Германией в Великой Отечественной войне 1941–1945 гг.». Демобилизован в октябре 1951 г.

ЮШИН Иван Николаевич, род. в 1900 г., Рязанская обл., Михайловский р-н, д. Марьино, на фронте с сентября 1941 г.

ЮШИН Иван Петрович, род. в 1920 г., Рязанская обл., Михайловский р-н, д. Курлышево, на фронте с августа 1942 г.

ЮШИН Иван Федорович, род. в 1925 г., Рязанская обл., Михайловский р-н, д. Марьино, на

фронте с января 1943 г., рядовой, стрелок. Награжден орденом Отечественной войны II степени, медалью «За отвагу».

ЮШИН Кузьма Павлович, род. в 1925 г., Рязанская обл., Михайловский р-н, Красновский с/с, на фронте с мая 1943 г.

ЮШИН Михаил Андреевич, род. в 1919 г., Рязанская обл., Чапаевский р-н, с. Покровское. В Красную Армию призван в 1936 г., на фронте с июня 1941 года, ст. лейтенант, ком. танкового взвода, 124 тп, ранен. Награжден орденами Отечественной войны II степени, Красной Звезды, медалью «За отвагу».

ЮШИН Николай Михайлович, род. в 1926 г., Рязанская обл., Михайловский р-н, Трепольский с/с, на фронте с 1943 г., рядовой.

ЮШИН Николай Петрович, род. в 1921 г., Рязанская обл., Михайловский р-н, Красновский с/с. В Красную Армию призван в январе 1941 г., Балтийский флот, на фронте с 1941 г., ефрейтор. Награжден медалями «За отвагу», «За боевые заслуги».

ЮШИН Николай Петрович, род. в 1925 г., Рязанская обл., Михайловский р-н, на фронте с февраля 1942 г., сержант, командир отделения стрелковой роты. Награжден медалью «За боевые заслуги».

ЮШИН Петр Алексеевич, род. в 1891 г., Рязанская обл., Михайловский р-н, Красновский с/с, на фронте с апреля 1943 г.

ЮШИН Петр Иванович, род. в 1912 г., Рязанская обл., Михайловский р-н, Красновский с/с, на фронте с июня 1941 г.

ЮШИН Петр Иванович, род. в 1919 г., Рязанская обл., Захаровский р-н, Байдиковский с/с, на фронте с 1941 г., рядовой.

ЮШИН Сергей Иванович, род. в 1926 г., Рязанская обл., Михайловский р-н, д. Марьино, на фронте с декабря 1942 г.

ЮШИН Федор Иосифович, род. в 1892 г., Рязанская обл., Михайловский р-н, Ижеславльский с/с, на фронте с апреля 1943 г.

ЮШКИН Федор Панфилович, род. в 1903 г., Рязанская обл., Михайловский р-н, д. Красное Городище, на фронте с января 1942 г., рядовой, стрелок, дважды ранен. Награжден медалью «За отвагу».

Я

ЯВЩЕЦ Мария Антоновна, род. в 1904 г., Рязанская обл., г. Михайлов, на фронте с 1941 г., рядовой.

ЯГНЮК Иван Михайлович, род. в 1919 г., Рязанская обл., Михайловский р-н, Грязновский с/с, на фронте с 1942 г.

ЯКИМЕНКО Александр Васильевич, род. в 1922 г., Самарская обл., г. Сызрань, на фронте с июня 1944 г.

ЯКОВЛЕВ Василий Иванович, род. в 1915 г., Рязанская обл., Михайловский р-н, д. Пушкари, на фронте с мая 1943 г.

ЯКОВЛЕВ Александр Александрович, род. в 1925 г., Рязанская обл., Михайловский р-н, сл. Самодуровка, на фронте с января 1943 г.

ЯКОВЛЕВ Алексей Иванович, род. в 1923 г., Рязанская обл., Октябрьский р-н, на фронте с 1941 г.

ЯКОВЛЕВ Алексей Петрович, род. в 1927 г., Рязанская обл., Михайловский р-н, д. Лесищи, на фронте с ноября 1944 г.

ЯКОВЛЕВ Василий Матвеевич, род. в 1927 г., Рязанская обл., Михайловский р-н, д. Ничушки, на фронте с декабря 1944 г.

ЯКОВЛЕВ Василий Павлович, род. в 1926 г., Рязанская обл., Михайловский р-н, на фронте с 1944 г., сержант, телефонист. Награжден медалью «За боевые заслуги».

ЯКОВЛЕВ Иван Васильевич,

род. в 1925 г., Рязанская обл., Михайловский р-н, с. Глинки, на фронте с декабря 1942 г., 315 гв. сп, 42-я Крымская артиллерийская дивизия, ранен. Участвовал в битве за г. Керчь. Награжден орденом Отечественной войны II степени. Демобилизован в 1946 году.

ЯКОВЛЕВ Иван Степанович, род. в 1895 г., Рязанская обл., Михайловский р-н, Помозовский с/с, на фронте с апреля 1942 г.

ЯКОВЛЕВ Константин Иванович, род. в 1910 г., Рязанская обл., Михайловский р-н, Помозовский с/с, на фронте с марта 1942 года.

ЯКОВЛЕВ Николай Иванович, род. 10.05.1922 г., Рязанская обл., Михайловский р-н, на фронте с июня 1941 г., сержант, командир орудия, Брянский, 1-й Белорусский фронты, дважды ранен. Участвовал во взятии Берлина, расписался на стенах Рейхстага. Награжден орденами Отечественной войны II степени, Красного Знамени, медалью «За боевые заслуги». Демобилизован в ноябре 1946 г. Умер 22.09.1989 г.

Из наградного листа: *«...В наступательных боях на ближних подступах к Берлину 18 и 19 апреля при отражении налета вражеской авиации его орудие сбило 2 ФВ-190... 27 апреля в Берлине на Шпандауэр штрассе засевшие в домах фаустники мешали продвижению наших танков. Огнем своего орудия он уничтожил 10 автоматчиков, 5 фаустников и 1 станковый пулемет. Тов. Яковлев в этом бою сам работал за наводчика и обеспечил нашим танкам дальнейшее продвижение. Подобную задачу ему пришлось в этот день выполнять дважды. Рискуя своей собственной жизнью, проявляя мужество и бесстрашие, он успешно справился с этими задачами, обеспечивая танкам продвижение по улицам Берлина. Достоин награждения орденом Красного Знамени. Командир 1343 зен. арт. полка майор Оберемко. 12 мая 1945 г.».*

ЯКОВЛЕВ Петр Гаврилович, род. в 1894 г., Рязанская обл., Михайловский р-н, д. Лесищи, на фронте с апреля 1942 г.

ЯКОВЛЕВ Роман Андреевич, род. в 1915 г., Рязанская обл., Михайловский р-н, с. Зайчино, на фронте с июня 1941 г.

ЯКОВЛЕВ Семен Прокофьевич (Прохорович), род. в 1895 г., Рязанская обл., Михайловский р-н, Помозовский с/с, на фронте с июня 1942 г., ефрейтор, слесарь авторемонтных мастерских, 89 бао. Награжден медалью «За боевые заслуги».

Из наградного листа: *«...За отличное выполнение заданий командования в обслуживании полка*

ВВС имеет 10 благодарностей, при его непосредственном участии ремонтировались все автомашины роты. Принимал участие как ведущий слесарь в ремонте и восстановлении центральной отопительной системы артезианской скважины водопровода и канализации в Кратовском, Остафьевском и Калиновском (санаторий «Голяки») авиагарнизонах. Тов. Яковлев политически развит, делу Ленина-Сталина и социалистической Родине предан. Представляю тов. Яковлева к правительственной награде – медали «За боевые заслуги». Командир 891 бат. аэр. обсл. подполковник Сапожников. 21.2.45 г.».

ЯКОВЛЕВ Сергей Андреевич, род. в 1906 г., Рязанская обл., Михайловский р-н, с. Зайчино, на фронте с августа 1941 г.

ЯКОВЛЕВ Сергей Иванович, род. в 1907 г., Рязанская обл., Михайловский р-н, Помозовский с/с, на фронте с июня 1941 г., ефрейтор, шофер, Северо-Западный, Брянский, Степной, 2-й Украинский фронты. Награжден медалью «За боевые заслуги».

ЯКОВЛЕВ Тимофей Васильевич, род. в 1913 г., Рязанская обл., Михайловский р-н, с. Зайчино, на фронте с августа 1941 г.

ЯКУБОВИЧ Ефим Михайлович, род. в 1900 г., Рязанская обл., г. Михайлов, на фронте с августа 1941 г.

ЯКУБОВСКИЙ Пантелей Митрофанович, род. в 1900 г., Рязанская обл., г. Михайлов, на фронте с апреля 1942 г.

ЯКУНИН Александр Федорович, род. в 1912 г., Рязанская обл., Михайловский р-н, Фирюлевский с/с, на фронте с октября 1941 г.

ЯКУНИН Андрей Иванович, род. в 1909 г., Рязанская обл., Михайловский р-н, Новопанский с/с, на фронте с июля 1942 г.

ЯКУНИН Василий Александрович, род. в 1918 г., Рязанская обл., Михайловский р-н, д. Каморино. В Красную Армию призван в сентябре 1939 г., гв. сержант, командир отделения, Северо-Западный, 4-й Украинский, 1-й Белорусский фронты. Награжден орденом Отечественной войны II степени, медалями «За боевые заслуги», «За отвагу».

Из наградного листа: *«...С 16 по 19 апреля 1945 года, подвергаясь опасности, доставил 17 автомашин боеприпасов в район переправы южнее г. Штеттина. 22 апреля 1945 года по своей инициативе переправил оставшиеся боеприпасы через р. Одер, тем самым обеспечил батареи снарядами».*

ЯКУНИН Григорий Васильевич, род. в 1903 г., Рязанская обл., Михайловский р-н, Фирюлевский с/с, на фронте с июня 1942 г.

ЯКУНИН Иван Никитович, род. в 1923 г., Рязанская обл., Михайловский р-н, Поярковский с/с, на фронте с июня 1942 г.

ЯКУНИН Михаил Михайлович, род. в 1919 г., Рязанская обл., Михайловский р-н. В Красную Армию призван в 1939 г., гв. ефрейтор, ст. телефонист роты связи. Награжден тремя медалями «За отвагу».

ЯКУНИН Михаил Сергеевич, род. в 1909 г., Рязанская обл., Михайловский р-н, д. Марьино, на фронте с октября 1941 г.

ЯКУНИН Сергей Артемьевич, род. в 1923 г., Рязанская обл., Михайловский р-н, д. Марьино, на фронте с декабря 1941 г. Демобилизован в апреле 1947 г.

ЯКУНИН Сергей Сергеевич, род. в 1917 г., Рязанская обл., Михайловский р-н, Поярковский с/с, на фронте с декабря 1941 г., рядовой.

ЯКУНИН Яков Федорович, род. в 1894 г., Рязанская обл., Михайловский р-н. Участник Гражданской войны, Уральский фронт. На фронтах Великой Отечественной войны с сентября 1941 года, капитан, помощник начальника по производству, полевой банно-прачечный отряд № 109, Западный, 3-й Белорусский фронты, дважды ранен, контужен. Награжден орденом Красной Звезды.

Из наградного листа: *«...Для облегчения ручной стирки и увеличения производительности выпускаемой продукции капитан Якунин принял активное участие в изготовлении оборудования из подручных материалов, и в короткий срок отряд начал стирку барабанами, вращаемыми конным приводом, чем сократилось количество прачек на производстве и увеличилась производительность труда каждой прачки с 35 кг до 70 кг в день и больше. Тов. Якунин принимает активное участие в партийной жизни отряда, являясь парторгом первичной партийной организации отряда. Пользуется авторитетом среди личного состава. Тов. Якунин достоин правительственной награды ордена Красной Звезды. Командир ст. лейтенант Бидов. 20 апреля 1945 г.».*

ЯКУШИН Алексей Васильевич, род. в 1920 г., Рязанская обл., Михайловский р-н, д. Хохловка. В Красную Армию призван в ноябре 1940 г.

ЯКУШИН Алексей Иванович, род. в 1911 г., Рязанская обл., Михайловский р-н, Фирюлевский с/с, на фронте с августа 1941 г.

ЯКУШИН Алексей Сергеевич, род. в 1926 г., Рязанская обл., Михайловский р-н, д. Поярково, на фронте с ноября 1942 г.

ЯКУШИН Артемий Сергеевич, род. в 1893 г., Рязанская обл., Михайловский р-н, д. Марьино, на фронте с октября 1942 г.

ЯКУШИН Василий Александрович, род. в 1901 г., Рязанская обл., Михайловский р-н, Каморинский с/с, на фронте с 1941 г.

ЯКУШИН Василий Васильевич, род. в 1911 г., Рязанская обл., Михайловский р-н, д. Марьино, на фронте с ноября 1942 г.

ЯКУШИН Герасим Сергеевич, род. в 1892 г., Рязанская обл., Михайловский р-н, д. Марьино, на фронте с октября 1942 г.

ЯКУШИН Дмитрий Андреевич, род. в 1919 г., Рязанская обл., Михайловский р-н, Фирюлевский с/с. В Красную Армию призван в январе 1940 г.

ЯКУШИН Дмитрий Федорович, род. в 1926 г., Рязанская обл., Михайловский р-н, с. Фирюлевка, на фронте с декабря 1943 г., рядовой, автоматчик, 1-й Дальневосточный фронт. Участник войны с Японией. Награжден медалью «За отвагу».

ЯКУШИН Егор Васильевич, род. в 1910 г., Рязанская обл., Михайловский р-н, Печерниковский с/с, на фронте с октября 1941 г.

ЯКУШИН Иван Афанасьевич, род. в 1893 г., Рязанская обл., Михайловский р-н, на фронте с октября 1942 г., гв. рядовой, Сталинградский, 3-й Украинский, 1-й Белорусский фронты. Награжден медалью «За боевые заслуги».

ЯКУШИН Иван Максимович, род. в 1902 г., Рязанская обл., г. Михайлов, на фронте с мая 1944 г.

ЯКУШИН Иван Петрович, род. в 1925 г., Рязанская обл., Михайловский р-н, д. Фирюлевка, на фронте с января 1943 г., мл. сержант, наводчик, 559 ап, 47 сд, ранен. Награжден орденом Красной Звезды.

ЯКУШИН Иван Устинович, род. в 1922 г., Рязанская обл., Михайловский р-н, Поярковский с/с, на фронте с 1942 г., сержант.

ЯКУШИН Иван Федорович, род. в 1919 г., Рязанская обл., Михайловский р-н, д. Фирюлевка. В Красную Армию призван в октябре 1939 г., гв. техник-интендант 2-го ранга, зав. делопроизводством, 17 гв. кп, 14 гв. кд, Юго-Западный, Брянский, Воронежский фронты, ранен, контужен. Награжден двумя орденами Отечественной войны II степени, двумя орденами Красной Звезды, медалью «За боевые заслуги».

ЯКУШИН Иван Федорович, род. в 1920 г., Рязанская обл., Михайловский р-н, д. Марьино. В Красную Армию призван в сентябре 1940 г., 56-й погранотряд.

ЯКУШИН Максим Иванович, род. в 1904 г., Рязанская обл., Михайловский р-н, Фирюлевский с/с, на фронте с 1941 г. Демобилизован в марте 1945 г.

ЯКУШИН Михаил Васильевич, род. в 1911 г., Рязанская обл., Михайловский р-н, Фирюлевский с/с, на фронте с августа 1941 г.

ЯКУШИН Николай Артемьевич, род. в 1925 г., Рязанская обл., Михайловский р-н, д. Марьино, на фронте с августа 1942 г., ст. сержант, командир стрелкового отделения. Награжден орденом Отечественной войны II степени, двумя медалями «За отвагу».

ЯКУШИН Николай Григорьевич, род. в 1918 г., Рязанская обл., Михайловский р-н. В Красную Армию призван в октябре 1939 года, на фронте с июня 1941 г., ефрейтор, зам. командира орудия, Южный фронт. Награжден медалью «За боевые заслуги».

ЯКУШИН Николай Федорович, род. в 1921 г., Рязанская обл., Михайловский р-н, Старопашенский с/с. В Красную Армию призван в октябре 1940 г.

ЯКУШИН Николай Федорович, род. в 1922 г., Рязанская обл., Михайловский р-н, Фирюлевский с/с, на фронте с августа 1941 г.

ЯКУШИН Павел Александрович, род. в 1916 г., Рязанская обл., Михайловский р-н, Фирюлевский с/с, на фронте с октября 1941 г.

ЯКУШИН Павел Николаевич, род. в 1917 г., Рязанская обл., Михайловский р-н. В Красную Армию призван в марте 1939 г., лейтенант, командир взвода, 1-й, 2-й Белорусские фронты. Награжден орденом Красной Звезды, медалью «За отвагу».

ЯКУШИН Петр Афанасьевич, род. в 1898 г., Рязанская обл., Михайловский р-н, Фирюлевский с/с, на фронте с марта 1944 года.

ЯКУШИН Петр Степанович, род. в 1908 г., Тамбовская обл., Алгасовский р-н, с. Алгасово. В Красную Армию призван в ноябре 1938 г., на фронте с июня 1941 г., майор административной службы, помощник начальника отдела службы войск связи штаба Львовского военного округа, 1-й Украинский фронт. Награжден орденом Красной Звезды, медалями «За боевые заслуги», «За оборону Москвы», «За победу над Германией в Великой Отечественной войне 1941–1945 гг.». С сентября 1946 г. – председатель Михайловского городского Совета.

ЯКУШИН Петр Федорович, род. в 1896 г., Рязанская обл., Октябрьский р-н, д. Красное Городище, на фронте с 1941 г., рядовой.

ЯКУШИН Сергей Артемьевич, род. в 1923 г., Рязанская обл., Михайловский р-н, д. Марьино, на фронте с декабря 1941 г., рядовой. Награжден орденом Отечественной войны II степени. Демобилизован в апреле 1947 г.

ЯКУШИН Сергей Сергеевич, род. в 1903 г., Рязанская обл., Михайловский р-н, Поярковский с/с, на фронте с 1941 г., рядовой.

ЯКУШИН Тимофей Федорович, род. в 1910 г., Рязанская обл., Михайловский р-н, Фирюлевский с/с, на фронте с сентября 1941 г.

ЯКУШИН Федор Афанасьевич, род. в 1893 г., Рязанская обл., Михайловский р-н, Фирюлевский с/с, на фронте с октября 1942 г.

ЯКУШИН Федор Сергеевич, род. в 1901 г., Рязанская обл., Михайловский р-н, д. Марьино, на фронте с сентября 1941 г.

ЯМКОВОЙ Виктор Емельянович, род. в 1918 г., Рязанская обл., г. Михайлов, на фронте с 1941 г., рядовой.

ЯМЧИНОВ Сергей Иванович, род. в 1915 г., Рязанская обл., г. Михайлов, на фронте с октября 1941 г.

ЯМЩИКОВ Иван Иванович, род. в 1903 г., Рязанская обл., г. Михайлов, на фронте с июня 1942 г.

ЯМЩИКОВ Иван Николаевич, род. в 1909 г., Рязанская обл., Михайловский р-н, Октябрьский п/с, на фронте с октября 1941 г.

ЯНЕРКО Павел Антонович, род. в 1897 г., Рязанская обл., Михайловский р-н, на фронте с 1941 г.

ЯНИН Алексей Дмитриевич, род. в 1924 г., Рязанская обл., Михайловский р-н, на фронте с января 1943 г., рядовой, наводчик станкового пулемета, Калининский, 1-й Прибалтийский фронты. Награжден орденом Красной Звезды.

ЯНИН Алексей Иванович, род. в 1922 г., Рязанская обл., Михайловский р-н, Печерниковский с/с, на фронте с сентября 1942 года, сержант. Награжден орденом Красной Звезды, медалью «За боевые заслуги».

ЯНИН Василий Васильевич, род. в 1918 г., Рязанская обл., Михайловский р-н, д. Лубянка, на фронте с 1942 г., рядовой.

ЯНИН Василий Кузьмич, род. в 1919 г., Рязанская обл., Михайловский р-н. В Красную Армию призван в 1939 г., на фронте с ноября 1942 г., гв. ст. военфельдшер, командир санроты, 50 гв. сп, 15 гв. сд, ранен. Награжден орденом Красной Звезды.

ЯНИН Василий Максимович, род. в 1907 г., Рязанская обл., Михайловский р-н, Ижеславльский с/с, на фронте с августа 1941 г.

ЯНИН Егор Федорович, род. в 1907 г., Рязанская обл., Михайловский р-н, Ижеславльский с/с, на фронте с июня 1941 г.

ЯНИН Иван Васильевич, род. в 1925 г., Рязанская обл., Михайловский р-н, д. Лубянка, на фронте с января 1943 г., гв. рядовой, разведчик-наблюдатель. Награжден медалью «За отвагу».

ЯНИН Иван Михайлович, род. в 1925 г., Рязанская обл., Михайловский р-н, на фронте с января 1943 г., сержант, химик, 2-й Украинский, 3-й Белорусский фронты, трижды ранен. Награжден орденом Красной Звезды, медалью «За отвагу».

ЯНИН Сергей Андреевич, род. в 1919 г., Рязанская обл., Чапаевский р-н, Голдинский с/с, на фронте с 1941 г., рядовой.

ЯНИН Сергей Степанович, род. в 1906 г., Рязанская обл., Михайловский р-н, Октябрьский п/с, на фронте с июля 1941 г.

ЯНИН Федор Егорович, род. в 1904 г., Рязанская обл., Михайловский р-н, Печерниковский с/с, на фронте с сентября 1941 г.

ЯНИН Федор Петрович, род. в 1905 г., Рязанская обл., Михайловский р-н, Печерниковский с/с, на фронте с октября 1941 г.

ЯНИЧКИН Леонид Васильевич, род. в 1919 г., Рязанская обл., Чапаевский р-н, д. Ольховец, на фронте с 1941 г., рядовой.

ЯНИЧКИН Николай Николаевич, род. в 1919 г., Рязанская обл.,

Чапаевский р-н, д. Ольховец, на фронте с 1941 г., рядовой.

ЯНКИН Александр Васильевич, род. в 1920 г., Рязанская обл., Михайловский р-н, с. Красное. В Красную Армию призван в ноябре 1940 г. Награжден орденом Отечественной войны I степени.

ЯНКИН Алексей Васильевич, род. в 1925 г., Рязанская обл., Михайловский р-н, на фронте с марта 1943 г., ефрейтор, ст. телефонист. Награжден медалью «За отвагу». Демобилизован в мае 1949 г.

ЯНКИН Алексей Егорович, род. в 1927 г., Рязанская обл., Михайловский р-н, Красновский с/с, на фронте с ноября 1944 г.

ЯНКИН Борис Васильевич, род. в 1927 г., Рязанская обл., Михайловский р-н, Красновский с/с, на фронте с ноября 1944 г.

ЯНКИН Василий Егорович, род. в 1925 г., Рязанская обл., Михайловский р-н, на фронте с декабря 1942 г., гв. рядовой, снайпер, Северно-Кавказский фронт, ранен. Награжден орденом Славы III степени, медалью «За отвагу».

ЯНКИН Егор Макарович, род. в 1899 г., Рязанская обл., Михайловский р-н, Красновский с/с, на фронте с октября 1941 г.

ЯНКИН Иван Алексеевич, род. в 1924 г., Рязанская обл., Михайловский р-н, на фронте с августа 1942 г., казак-кавалерист, пулеметчик. Награжден медалью «За отвагу».

ЯНКИН Николай Васильевич, род. в 1920 г., Рязанская обл., Михайловский р-н, д. Хохловка. В Красную Армию призван в ноябре 1940 г.

ЯНКИН Семен Иванович, род. в 1923 г., Рязанская обл., Михайловский р-н, на фронте с сентября 1941 г., ст. сержант, командир минометного расчета, 23 сп, 51 сд, ранен. Награжден орденами Отечественной войны II степени, Красной Звезды, медалью «За боевые заслуги».

ЯНКИН Сергей Алексеевич, род. в 1921 г., Рязанская обл., Михайловский р-н, Красновский с/с. В Красную Армию призван в апреле 1941 г.

ЯНЧЕВ Николай Алексеевич, род. в 1919 г., Рязанская обл., Михайловский р-н, Поярковский с/с. В Красную Армию призван в ноябре 1939 г., подводная лодка, Балтийский флот.

ЯРИЛЛО Иван Иосифович, род. в 1908 г., Рязанская обл., Михайловский р-н, с. Ерино, на фронте с октября 1941 г.

ЯРОСЛАВСКИЙ Семен Семенович, род. в 1926 г., Рязанская обл., Михайловский р-н, на фронте с ноября 1943 г.

ЯРУЕВ Иван Петрович, род. в 1903 г., Рязанская обл., г. Михайлов, на фронте с мая 1942 г.

ЯРУСОВ Василий Николаевич, род. в 1921 г., Рязанская обл., Михайловский р-н, д. Прудские Выселки. В Красную Армию призван в октябре 1940 г.

ЯРУСОВ Владимир Алексеевич, род. в 1907 г., Рязанская обл., Михайловский р-н, на фронте с мая 1942 г., гв. мл. сержант, наводчик миномета, 75 гв. сп, 26 гв. сд. Награжден орденом Красной Звезды.

ЯРУСОВ Владимир Николаевич, род. в 1923 г., Рязанская обл., Михайловский р-н, с. Прудская. В Красную Армию призван в ноябре 1941 г., рядовой, с января 1944 г. – хлебопек, полевой автохлебозавод № 31, 2-й Белорусский фронт, ранен. Награжден медалью «За боевые заслуги». Демобилизован в июле 1946 г.

ЯРУСОВ Петр Иванович, род. в 1922 г., Рязанская обл., Михайловский р-н, на фронте с 1941 г., мл. лейтенант, командир взвода, Калининский фронт. Награжден орденом Красной Звезды.

ЯРЦЕВ Алексей Иванович, род. в 1906 г., Рязанская обл., Михайловский р-н, на фронте с 1942 г., рядовой, стрелок, дважды ранен. Награжден медалью «За отвагу».

ЯРЦЕВ Василий Петрович, род. в 1903 г., Рязанская обл., Михайловский р-н, с. Печерниковские Выселки, на фронте с сентября 1941 г., мл. сержант, дважды ранен. Награжден медалью «За отвагу».

ЯРЦЕВ Василий Тихонович, род. в 1907 г., Рязанская обл., Михайловский р-н, с. Жмурово, на фронте с октября 1941 г.

ЯРЦЕВ Иван Петрович, род. в 1903 г., Рязанская обл., г. Михайлов, на фронте с 1941 г.

ЯРЦЕВ Климентий Андреевич, род. в 1911 г., Рязанская обл., Михайловский р-н, на фронте с 1941 г., рядовой, ездовой транспортной роты. Награжден медалью «За боевые заслуги».

ЯРЦЕВ Михаил Дмитриевич, род. в 1907 г., Рязанская обл., Михайловский р-н, на фронте с 1941 г., рядовой, слесарь, отд. автосанрота. Награжден медалью «За боевые заслуги».

ЯРЦЕВ Михаил Сергеевич, род. в 1927 г., Рязанская обл., Михайловский р-н, д. Карандеевка, на фронте с ноября 1944 г.

ЯРЦЕВ Николай Дементьевич, род. в 1911 г., Рязанская обл., Михайловский р-н, на фронте с 1942 г., рядовой, связной. Награжден медалью «За отвагу».

ЯРЦЕВ Николай Дмитриевич, род. в 1911 г., Рязанская обл., Михайловский р-н, с. Старое Киркино, на фронте с 1941 г., в/ч № 11782. Награжден медалью «За отвагу». После войны работал пекарем в с. Грязное.

ЯРЦЕВ Сергей Дмитриевич, род. в 1914 г., Рязанская обл., Михайловский р-н., с. Старое Киркино, на фронте с июня 1941 г., старшина, санинструктор, 68 сп, 70 сд. Награжден орденом Красной Звезды, медалями «За отвагу», «За боевые заслуги», «За взятие Кенигсберга», «За победу над Германией в Великой Отечественной войне 1941–1945 гг.». После войны работал пекарем в с. Грязное.

ЯРЦЕВА Мария Ивановна, род. в 1922 г., Рязанская обл., г. Михайлов, на фронте с 1941 г., рядовой.

ЯРЧЕЛО Иван Иосифович, род. в 1908 г., Рязанская обл., Октябрьский р-н, п. Змеинка, на фронте с 1941 г., рядовой.

ЯРЫГИН Алексей Васильевич, род. в 1905 г., Рязанская обл., Михайловский р-н, Виленский с/с, на фронте с апреля 1942 г.

ЯРЫГИН Алексей Ильич, род. в 1906 г., Рязанская обл., Михайловский р-н, Ижеславльский с/с, на фронте с июня 1941 г.

ЯРЫГИН Иван Дмитриевич, род. в 1901 г., Рязанская обл., Михайловский р-н, Ижеславльский с/с, на фронте с августа 1941 г.

ЯРЫГИН Иван Федорович, род. в 1907 г., Рязанская обл., Михайловский р-н, Ижеславльский с/с, на фронте с августа 1941 г.

ЯРЫГИН Филипп Ильич, род. в 1914 г., Рязанская обл., Михайловский р-н, Ижеславльский с/с, на фронте с июля 1942 г.

ЯСТРЕБКОВ Федор Иванович, род. в 1919 г., Рязанская обл., г. Михайлов, на фронте с 1941 г., рядовой.

ЯСТРЕБОВ Кузьма Васильевич, род. в 1911 г., Рязанская обл., Михайловский р-н, Грязновский с/с, на фронте с 1941 г., рядовой.

ЯШИН Василий Григорьевич, род. в 1925 г., Рязанская обл., Михайловский р-н, на фронте с января 1943 г., рядовой, 1185 сп, 356 сд, 61А, ранен. Награжден орденом Отечественной войны II степени.

ЯШИН Михаил Алексеевич, род. 9.12.1909 г., Рязанская обл., Михайловский р-н, с. Поздное, рядовой, телефонист, 1-й, 2-й, 3-й Украинские фронты. Участвовал в Сталинградской битве, войне с Японией. Награжден медалями «За боевые заслуги», «За отвагу», «За оборону Сталинграда», «За победу над Германией в Великой Отечественной войне 1941–1945 гг.», «За победу над Японией». После войны работал на железной дороге в г. Михайлове.

ЯШИН Николай Владимирович, род. в 1920 г., Рязанская обл., Михайловский р-н, Помозовский с/с. В Красную Армию призван в январе 1941 г., краснофлотец, Черноморский флот. Награжден медалью «За отвагу».

ЯШИН Петр Алексеевич, род. 15.09.1912 г., Рязанская обл., Михайловский р-н, с. Поздное, на фронте с января 1942 г., ефрейтор,1-й Украинский фронт. Участвовал в Сталинградской битве, освобождении Польши, Чехословакии, в боях в Венгрии, взятии Берлина. Награжден орденом Красной Звезды, медалями «За оборону Сталинграда», «За победу над Германией в Великой Отечественной войне 1941–1945 гг.». После войны работал на железной дороге в г. Михайлове.

ЯШКИН Александр Андреевич, род. 4.11.1919 г., Рязанская обл., Шиловский р-н, с. Увяз, на фронте с сентября 1941 г., мл. лейтенант, артиллерист, командир взвода управления, 887 ап, 324 сд, Западный, 1-й Украинский, 1-й Белорусский фронты. Награжден орденом Красной Звезды

ЯШКОВ Сергей Константинович, род. в 1910 г., Рязанская обл., Михайловский р-н, Щетининский с/с, на фронте с января 1942 г.

ЯЩЕНКО Алексей Егорович, род. в 1924 г., Рязанская обл., Михайловский р-н, на фронте с 1941 г.

ЯЩЕНКО Алексей Порфирьевич, род. в 1924 г., Рязанская обл., Октябрьский р-н, п. Октябрьский, на фронте с 1942 г.

КНИГА ПАМЯТИ

ДОПОЛНЕНИЯ И УТОЧНЕНИЯ

КНИГА ПАМЯТИ. ДОПОЛНЕНИЯ И УТОЧНЕНИЯ. МИХАЙЛОВСКИЙ РАЙОН

ГУРИН Иван Романович, род. в 1926 г., Рязанская обл., Михайловский р-н, с. Чурики, на фронте с 1941 г., ранен, контужен. Демобилизован в 1941 г. по ранению. Умер в 1941 г.

ЕГАНОВ Федор Дмитриевич, род. в 1919 г., Рязанская обл., Чапаевский р-н. В Красную Армию призван в ноябре 1939 года, на фронте с июня 1941 г., гв. лейтенант, командир батареи, 16 гв. ск. Пал смертью храбрых 31.01.1945 года. Награжден орденами Красной Звезды, Отечественной войны I степени.

ЗАЗАЕВ Николай Петрович, род. в 1919 г., Рязанская обл., Михайловский р-н, Козловский с/с. В Красную Армию призван в декабре 1938 г., на фронте с 1941 г., рядовой, разведчик, 341 орр, 375 сд, тяжело ранен. Награжден орденом Отечественной войны II степени 31 июля 1944 г. (посмертно).

КОПЫЛКОВ Андрей Иванович, род. в 1910 г., Рязанская обл., Михайловский р-н, с. Печерники, на фронте с июля 1941 г., ефрейтор, ездовой батареи 76-мм пушек, 374 сп, Волховский фронт. Награжден орденом Красной Звезды.

Из наградного листа: *«Во время боев с немецкими оккупантами по прорыву блокады г. Ленинграда проявил мужество и отвагу. Несмотря на сильный огонь противника, уничтожил орудия прямой наводки боеприпасами. После выхода из строя номеров расчета заменил своих товарищей у орудия. Орудие продолжало огонь и уничтожило 2 огневых точки противника. Погиб смертью храбрых на боевом посту. Командир 374 сп подполковник Шабанов».*

КОРЧАГИН Дмитрий Артемьевич, род. в 1905 г., Рязанская обл., Михайловский р-н, на фронте с февраля 1943 г., ст. лейтенант, ком. минометного взвода, 219 гв. сп, 91 гв. сд, 3-й Белорусский фронт. Награжден орденом Отечественной войны II степени. Убит 23 июня 1944 г.

МАШИНИСТОВ Василий Федорович, род. в 1924 г., Рязанская обл., Михайловский р-н, сержант, 837 сп, 238 сд. Погиб 7.06.1944 г. под Могилевом.

ПРИБЫЛОВ Александр Дмитриевич, род. в 1897 г., Рязанская обл., Михайловский р-н, Розвальневский с/с, на фронте с октября 1941 г., рядовой, 1314 сп, 17 сд, 33А, Западный фронт. Умер от ран в августе 1942 г., медсанбат № 292. Похоронен: Смоленская обл., Темкинский р-н, д. Мурыгино, в 1954–56 гг. перезахоронен в с. Васильевское (т.к. д. Мурыгино больше нет).

САФОНОВ Иван Иванович, род. в 1901 г., Рязанская обл., Чапаевский р-н, д. Жмурово, погиб в плену 27.09.1942 г. в лагере «Шталаг-342», г. Молодечно (Белоруссия).

СЕРЕГИН Михаил Михайлович, род. в 1926 г., Рязанская обл., Михайловский р-н, с. Глинки, рядовой, 395 сд. Убит 1.01.1945 года. Польша, Сандомирский повят, юго-восточнее села Гозлиус.

СИМВОЛОКОВ Павел Иванович, род. в 1915 г., г. Воронеж, рядовой, шофер, 17-я танковая бригада. Погиб 28.11.1941 г. Похоронен в д. Поярково, Михайловский р-н.

СИНИЦЫН Михаил Владимирович, род. в 1922 г., Рязанская обл., г. Михайлов, на фронте с октября 1941 г., капитан, 164 сп, 33 сд, Северо-Западный, Калининский, 2-й Прибалтийский фронты, дважды ранен. Погиб 9.03.1944 г. Награжден орденом Отечественной войны II степени.

ШМАКОВ Дмитрий Степанович, род. в 1897 г., Рязанская обл., Михайловский р-н, с. Печерники, рядовой, 141 сд. Погиб 14.08.1942 г.

Литературная страница Михайловского района

ЭДУАРД АНТОШИН

Я НЕ БЫЛ НА ВОЙНЕ

Я не был на войне.
Прошел войну отец
От Волги-матушки
до самого Берлина.
Последний бой… Войне конец!
Как вдруг под ним
взорвалась мина.
Я не был на войне.
Я строил флот –
Ракетный, атомный, подводный,
Чтоб мирно жил,
трудился мой народ –
Народ миролюбивый
и свободный.
Я не был на войне.
Но сыну довелось
Два года воевать в Афганистане.
Интернациональный
выполняя долг,
В чужих горах
был дважды ранен.
Я не был на войне.
Досталось внуку
От имени ООН
в Осетии служить.
В бою с грузинами –
спасибо другу! –
Он не погиб, остался жить.
И в День Победы
(славная традиция)
Мы к Вечному огню
идем втроем…
Печаль и радость
светлая на лицах.
Мы честь погибшим отдаем!

ВЕТЕРАНЫ

Средь нас, не ведавших войны,
Войны Великой ветераны
Живут и трудятся. Они,
Ведя жестокие бои,
Освобождали города и страны.
Для нас они отвоевали мир
И голубое небо над землею.
Они подняли из руин
Все, что разрушено войною.
За доблесть ратную,
за мирные дела
У каждого из них
медали, ордена.
Дню Победы –
уж за шестьдесят!
В строю сменили
ветеранов внуки.
Без дела ветераны не сидят –
Еще так много
могут сделать руки.
Огромное спасибо им
От всех от нас,
живущих на планете.
Мы эстафету приняли от них,
И нам беречь и быть
за мир в ответе!

ВЛАДИМИР ЧИКИН

НАШ ГОРОД – ГЕРОЙ!

Веками в трудах
и во брани жестокой
Стремились славяне на юг и восток;
В холмистой равнине
на круче высокой
Над речкою Проней
возник городок...

Места выбирали
для будущей брани
Князья-воеводы
пред грозной бедой –
Стал с Пронским
и Ряжским форпостом Рязани
Михайлов, как щит,
пред ордынскою тьмой.

Затишью военному русичи рады,
Трудясь на земле от зари до зари, –
В притоках реки возникали посады
И башен, церквей
возвышали громады,
Селились стрельцы,
кузнецы, пушкари...

На зависть соседям
меж двух океанов
Расправила плечи сермяжная Русь.
От этих «медведей» –
российских Иванов
Бежали когда-то и швед, и француз...

...Вот с запада двинулись
«рыцарей» рати –
Оскал черепов и костей переплет, –
И наш землепашец,
тишайший, но гордый,
В мозолисты руки винтовку берет.

«Пантеры» и «тигры»
ревут: «Дранг нах Остен!»,
Ревут «мессершмитты»:
«Вперед, на Урал!»
Снаряды мешают
с землею предместья,
Но тут ополченец
рязанский привстал...

И танковая армия Гудериана
Уперлась в Каширу,
Михайлов, Елец
И выдохлась, встала...
И ясно всем стало:
Отсюда – начало, отсюда – конец!

В морозную ночь началось
то, что ждали:
Фашисты, как стая
замерзших волков,
В кальсонах одних
через Проню бежали
Под натиском свежих
советских полков.

На лыжах, как призраков
снежных тучи,
Как Божия кара со звездных небес,
Сшибали фашистов
с обрывистой кручи
Бойцы с трехлинейками наперевес.

И в валенки
древних старух обуваясь,
Отняв у детишек последний кусок,
Ползли оккупанты,
в пути огрызаясь, –
Не вышел к Уралу
хмельной марш-бросок!
Страницею первой
Михайлов откроет
Начало побед во Второй мировой,
Хотя не объявлен наш город героем,
Мы знаем:
любимый наш город – Герой!

ТАТЬЯНА ПРИПИСНОВА

МЫ ШЛИ НА СМЕРТНЫЙ БОЙ…

Мы вспомним дедов,
прадедов, отцов
И в марше Памяти
на площади, на Красной,
Как в 41-м, встанем в строй бойцов,
Чеканя шаг, войдем
в тот день вчерашний.
Ведь той далекой, памятной зимой
Была одна лишь цель
у нас у всех –
Разбить врага!!!
Мы шли на смертный бой,
И таял, таял грязно-алый снег.
И пусть прошло с тех пор
семьдесят лет,
Нам не забыть былой войны начало,

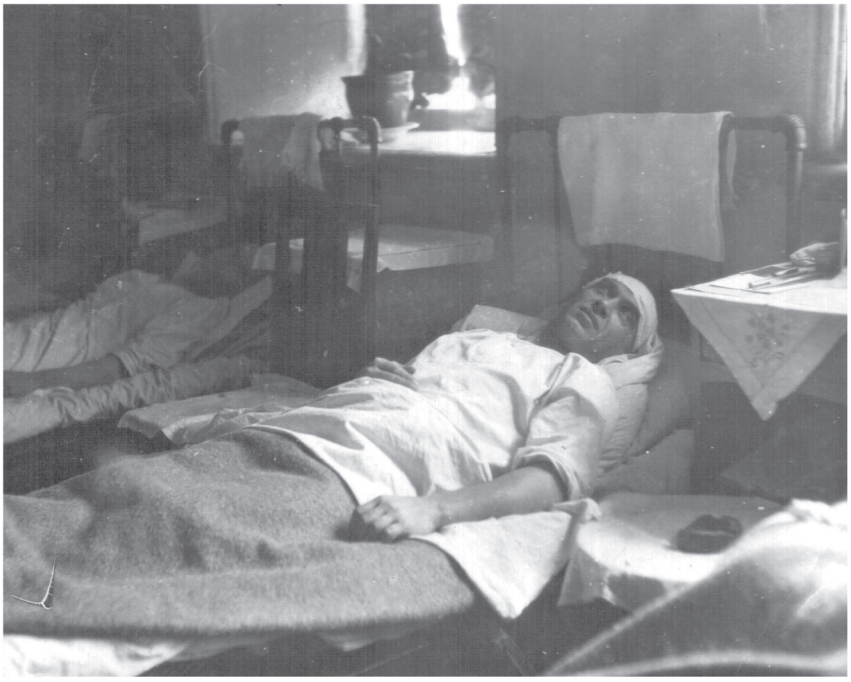

И как призыв для будущих побед
«Вставай, страна огромная!» –
звучало.
И сколько фронтовых путей-дорог
Мы прошагали, проползли,
прорыли!
А сколько полегло нас, знает Бог!
Мы победили!!!
Помните, мы были!
На суше, и на море, в небесах
Мы были, есть
и будем рядом с вами,
И никогда не победит нас враг,
Пока мы вместе,
братья-россияне!!!

В ДЕНЬ ПОБЕДЫ

Май придет, орденами звеня,
С громким маршем
«Прощанье славянки»,
И, по площади Красной гремя,
Пробегут быстроходные танки.

С гордо поднятою головой
Прошагают полки за полками,
И под мирной такой синевой
Затрепещет российское знамя,
Ветераны все станут во фрунт,
Память дрожью
по сердцу метнется,
Слезы светлые строго сморгнут,
Будто очень уж яркое солнце.

Постарели солдаты войны,
Отгремевшей в прошлом столетье.
Не печальтесь, России сыны:
Повзрослели и внуки, и дети.

Пусть враги нас тревожат опять
И щекочут терактами нервы,
Но Отчизну свою защищать,
Как и прежде,
пойдет каждый первый!

В ЖЕСТОКОМ ТОМ И ЯРОСТНОМ БОЮ…

Десятки лет
прошли с тех самых пор,
Когда, собрав все мужество и силы,
Фашистам дали мы такой отпор,
Что их вояки еле ноги уносили.

Михайлов много значил
в битве той,
Ведь здесь, у нас,
на подступах к Москве,
Произошел тот переломный бой,
События решающие те.

Так, несмотря на перевес в войсках,
В жестоком том и яростном бою
Мы дрались, позабыв про страх,
За Родину любимую свою!

И шли на смерть отцы и деды наши,
А жен и матерей тогда хранил
В той страшной и кровавой каше
Заступник города
Архангел Михаил.

И в эти дни десятки лет спустя
В строй встали
воинов тех внуки, их сыны…
Давайте, радуясь Победе и грустя,
Помолимся, чтоб не было войны.

ЗАЩИТНИКАМ ОТЕЧЕСТВА

И в мир, и в годы лихолетья
Мы за тебя, Россия-мать,
Твоя опора, твои дети
Готовы жизнь свою отдать.

Когда война косила нас
Своей безжалостной косой,
То каждый в свой последний час
Мечтал о том, пока живой,

Как хорошо на свете будет,
Какие песни будут петь,
Как заживут прекрасно люди,
Не зная войн, несущих смерть!

Как расцветут сады весной
Душистым розовым туманом,
Влюбленных пары над рекой
От поцелуев будут пьяны.

Как поздним вечером огни
Зазолотятся на проспектах…
За это время, эти дни,
Ей-богу, помереть не грех нам!

Исполняя долг сыновний,
Вставали грудью, как стена,
С отвагой, верой и любовью
Во все лихие времена.

За мир, за будущие жизни,
За свет в окошках, за свободу
Твои защитники, Отчизна,
Пойдут всегда в огонь и в воду!!!

НАДЕЖДА

Памяти деда и бабушки

Дух весны тревожно-сладок.
В алом мареве закат.
На скамейке возле грядок
Дед с бабулею сидят.

Май черемухой любуется.
Благодатные деньки.
А они вдоль тихой улицы
Все глядят из-под руки.

Да сколько ж времени минуло?!
Не один десяток лет…
А сыночка их родимого
До сих пор все нет и нет.

А бумага пожелтевшая,
За иконою лежащая,
Словно ниточка из прошлого,
Все ведет их в настоящее.

Рукописным страшным текстом
Документ тот испугал,
Что в боях под Будапештом
Сын их без вести пропал.

В те минуты не поверили
И не верят до сих пор
В тот бессмысленный,
безвременный,
В тот жестокий приговор!

И все ждут они, надеются,
В унисон два сердца бьются:
По черемуховой улице
Сын их, Васенька, вернется.

ПАМЯТЬ

Дороги Родины
как вычурная сеть,
Коль сверху вниз
на землю посмотреть.
А вдоль дорог
у каждой деревушки –
Как память о войне –
солдаты, танки, пушки…
Во тьме ночной
и солнечном зените
Застыли воины
и в бронзе, и в граните.
Их жалит снег,
секут дожди косые,
Но с места не сойдут
сыны России!
И рваных ран
не видно на земле.
Их затянуло временем,
цветами,
Но память жжет,
как уголек в золе,
И та война,
и воины те – с нами.
И будем верить, что святая связь
Былых времен
и новых поколений
Не оборвется,
А выстоит
средь смуты и гонений!
Пусть будет так
навеки, навсегда.
Событий не забудем мы
вчерашних.
И память –
путеводная звезда –
Всех сохранит,
в России воссиявших!!!

ДАЛЕКОЕ ЛЕТО 41-ГО

Ранним утром в июне
Постучалась беда.
Немцы жгли и бомбили
Села и города.

В то далекое лето
Вдруг узнала страна,
Что, нарушив запреты,
Налетела война.

Неожиданно, хлестко
Вражьи силы косили!
И горели березки
Синеокой России…

И горели жилища,
Сгорали сердца,
Душ людских сотни, тысячи
Ввысь неслись без конца!

Как забудем об этом?!
Невозможно забыть
Этот день ранним летом,
Сколько б нам ни прожить!

С той минуты промчались
Целых семьдесят лет.
– Раны зарубцевались
В нашей памяти?
– Нет!

АЛЕКСЕЙ ГРОМЫХИН

ПОБЕДА

Она пришла в сердца
Желанной вестью,
Надеждой счастья
Окрылив людей…

Не все
В ночах грустившие невесты
Своих безусых встретили парней.
Катились слезы
У родных и близких,
И непомерно было
Горе вдов…
Стоят по всей России
ОБЕЛИСКИ
В честь тех,
Кто пролил
Праведную кровь!
К Победе шли
Не ради красной даты,
А ради красок жизни на земле!
О, встаньте,
Встаньте, павшие солдаты!
И расскажите людям
О ВОЙНЕ…

Война… Война!
Она была кровавой!
И пусть ее не будет
Никогда!
Земля от горя скорбного
Устала
И жаждет мира, счастья и добра!

Пусть каждый день
Все радуются солнцу,
И станет жизнь
Прекрасна и светла,
И воплощаются
В гранит и бронзу
Простых людей
Державные дела!

ОЛЬГА ФОКИНА

ПОДВИГУ – ЖИТЬ

Посвящается
освободителям г. Михайлова
от немецко-фашистских
захватчиков

Зимой сорок первого года
По пояс в скрипучем снегу
Сражалась за город пехота
В ночном, самом важном бою.

И шли, задыхаясь, солдаты:
«Нам больше не страшен мороз,
Пусть где-то застрял безнадежно
С пайком батальонный обоз... »

Их ждал перепуганный город
Под гнетом фашистских зверей.
Всем бой этот был очень дорог,
Цена ему – сотни смертей.

Ждала их атака ночная,
Как медленно время идет!
И тут застрочил, огрызаясь,
Фашистским огнем пулемет.

Солдаты в снегу окопались,
Нет хода назад и вперед,
Вот-вот, в темноте полыхая,
Ракетница рядом мелькнет.

Не видя других вариантов,
Майор Воеводин встает:
«Ну что ж вы, ребята, в атаку!
За мной! За Россию! Вперед!»

Убит был майор Воеводин
В бою за Михайлов родной.

Он памяти вечной достоин,
Победу он вел за собой.

Солдаты врага не щадили,
Свинцом захлебнулась земля,
И вдруг пролетело: «Убили,
Наш батя убит, говорят!»

В бою та потеря понятна,
Героем комбат пал в огне,
Его политрук место занял,
Как учит устав на войне.

К полудню был город свободен,
Пехота на запад пошла –
На Тулу, на Курск и на Оршу,
До самого сердца врага.

Пусть подвиг не канет ваш в Лету,
Над Вечным огнем – имена.
Все – жизнь и судьбу – за победу,
Пусть вечно вас помнит страна!

ВАША МОЛОДОСТЬ В СЕРДЦЕ ЛЮБОМ

Героям Великой Отечественной войны

Стали руки сухими, усталыми,
Взгляд спокоен, неспешны слова,
Грудь надежно укрыта медалями,
И до срока седа голова.

Время, время больше не лечит,
И теперь время – это не друг.
Тени чаще выходят навстречу,
Старость – самый ужасный недуг.

Помнишь, были бои и победы,
Были слезы, потери и боль.
Было трудно, ты память не предал.
Все ушедшие в вечность – с тобой.

Сорок пятый, Девятое мая…
Слезы радости, солнечный свет.
Все, как прежде: тот день воскресает,
Шлет в грядущее время привет.

Ты стоишь.
Сжали пальцы гвоздики.
Как струна, прям, подтянут,
пригож…
По уставу застегнут твой китель,
Вот сейчас на себя ты похож.

Не качнешься, не вспомнишь,
что годы
На десятый десяток пошли…
Ты принес нам и мир, и свободу,
Ты вернул миру радость весны.

Это правда: нам не осилить
Битвы с временем –
злейшим врагом.
Только знайте, герои России,
Ваша молодость в сердце любом.

Вы сильны, вы красивы, вы святы,
Ветераны Второй мировой!
Пусть бегут злополучные даты –
Наша память даст времени бой!

ОН СДЕЛАЛ ВСЕ, ЧТО ТОЛЬКО СМОГ

Сон, словно саван, скрыл печали.
Не видно больше слез в глазах.
Тела товарищей, что пали,
Успели превратиться в прах.

Не важно, горечь или смех
Тревожит раненую душу,
Он спит, не тронут, без помех,
Сон не дано его разрушить.

Весь бренный мир,
ты слишком слаб,
Чтоб повредить ему хоть как-то.
Пусть он не бог, но и не раб,
Он пьет свою свободу залпом.

Плывут седые облака,
И воет ветер заунывно.
Прижавшись к бронзе сапога,
Стоит березка сиротливо.

И бронзовую бледность щек
Лишь солнце утром нежно красит.
Он сделал все, что только смог,
Сон для него теперь как праздник.

Тот воин знает свой удел:
Беречь границы, в бронзе стоя.
Но если б только он посмел
Присесть у сына в изголовье

И тронуть кудри у него,
В глаза взглянуть, лица коснуться!..
Но воин знает: долг его –
От лжи людской и бед не гнуться.

Он, точно в дреме, задавал
Себе ненужные вопросы.

И вновь переживал, страдал,
На веках росы будто слезы.

Промозглый ветер не тревожит
Солдата, ведь шинель прочна.
И только горечь душу гложет,
Душа из бронзы не лита.

И вьются, будто кудри, ветки
Осинки, что на каске спит.
«Не будет у солдата смерти!..» –
Скажу вам я, ведь он молчит.

ЛЮДМИЛА КУЛИКОВА

БАЛЛАДА О ТАНКЕ

Могучий танк на постаменте –
«Тридцатьчетверка» из войны.
Остановитесь на мгновенье
Пред ним средь мирной тишины.

Поклон тебе, хвала и слава,
Отважный труженик фронтов!
Легендой был ты для державы
И грозной силой для врагов.

Салют и слава тем танкистам,
Что по войне с тобой прошли,
В атаках и на маршах быстрых
Свою машину сберегли.

Ни сил, ни жизни не жалели,
Вели кровавый, смертный бой.
Чуму фашизма одолели,
Европу защитив собой.

Следы ожогов, пуль, снарядов
Как раны на твоей броне.
И надо бы давать награды
Машинам, бывшим на войне.

Закончив славно путь военный,
Над Проней мирно танк стоит
И кладезь памятный, бесценный
Под мощною броней хранит.

Чтоб жили мы, не забывая,
Как в сорок первом сквозь снега,
В боях товарищей теряя,
Михайлов наш освобождая,
Здесь шла пехота на врага.

Чтоб никогда не забывали
О беспощадной той войне,
Где столько жизней потеряли!
О тех бойцах, что защищали
Живущих ныне на земле.

Могучий танк на постаменте –
«Тридцатьчетверка» из войны.
Остановитесь на мгновенье
Пред ним средь мирной тишины.

ВЛАДИМИР МОРОЗОВ

ДОРОЖЕ ЖИЗНИ – ЧЕСТЬ !

Деду моему, Морозову
Терентию Ивановичу,
погибшему на фронте
в 1943 году

Единственный патрон
Был дослан в карабин.
Их – трое, ну а он,
А он – совсем один.
Что ж, силы неравны,
Сподручнее троим.
Но он своей спины
Не даст увидеть им.
Немецкие кресты
Блестели на груди.
И вдруг из пустоты:
«Успеешь, уходи!
Последний это шанс,
Пока не виден ты,
Пусть пьют спокойно шнапс
Фашистские скоты!»

Да нет, он не из тех,
Кто – в крик, увидев кровь.
Один он против всех,
Но с ним еще любовь.
Любовь к своей земле
И за Россию месть.
Пусть шансы на нуле,
Дороже жизни – честь!
Прикинул паренек,
Перед броском затих.
Не пустит на Восток,
Хотя бы их троих.
Он вспомнил Катин взгляд,
Тепло ее груди.

Он не пойдет назад,
Но что там впереди?
Испытывать судьбу
Осталось только миг.
«Да видел я в гробу
Их всех и их троих».
Единственный патрон
Был дослан в карабин.
Издав протяжный стон,
Упал из них один.
Взял в руку финский нож,
Отбросил ствол пустой:
«Врешь, сука, не возьмешь!»
И – в рукопашный бой…
Успел клинком проткнуть
Ближайшего из них.
Зажав руками грудь,
Еще один притих.
Но третий был силен,
Высок, широк в плечах.
Был впрок откормлен он
На дармовых харчах.
Он сбил солдата с ног,
К сырой земле прижал.
Боец лишь видеть мог
Его клыков оскал.
Из пасти – смрадный дух,
Слюна – змеиный сок.
«Нет, мало будет двух», –
Подумал паренек.
Гранату отыскав
У немца на боку,
«Катюша…» – прошептав,
Он выдернул чеку…
Как будто бы на луг
Ударила гроза.
Все черным стало вдруг,
Как Катины глаза…

О ТЕХ, КТО СТРАХ НЕ ВЕДАЛ

Посвящается
Александру Матросову

Приказ такой: фашисты с дота
По нашим бьют из пулемета.
Ты обойди дот стороной
И волчью пасть ему закрой.
На смерть идешь (и сплюнул зло) –
Уж сколько наших полегло!
Нам надо взять ту высоту –
Дот как оскомина во рту.
Вот тебе «сотка» от наркома.
Да, слышал я, ты из детдома?
Я не к тому, что сирота…
Пойми, нужна та высота!
Сегодня здесь, на поле брани,
Дружок погиб мой из Рязани.
Я перед ним в большом долгу,
Пошел бы сам, но не могу,
Но не могу я бросить роту,
Давай закусывай – и к доту».
Тот деловито, не спеша
Взял в руки верный «ППШ».
Одна беда, что у солдата
Осталась лишь одна граната.
Прижав пилотку к голове,
Пополз по выжженной траве.
Полз, как на зверя, против ветра,
До зверя – четверть километра.
Хотите нет, хотите верьте,
Едва ли думал он о смерти.
Чтоб жизнь его оборвалась?
Она ж еще не началась…
Свист у виска – пригнулся ниже,
А волчья пасть все ближе, ближе,
Из этой пасти грозный рык,
За рыком – огненный язык.
И вот во что бы то ни стало
Он должен вырвать это жало.
Дал очередь, бетон кроша,
Но вдруг заклинил «ППШ».
Ведь доверял ему, как брату!
Одна надежда на гранату.
Момент улучшив для броска,
Взметнулась вверх его рука.
Раздался взрыв, но супостата
Совсем не тронула граната.
Все так же, на передний край,
Из дота раздавался лай.
Что делать? Сзади наших крик,
А на раздумье – один миг.
И, презирая пулю-дуру,
Он грудью лег на амбразуру…
История как бы проста,
Ему не что-нибудь иное –
Естественно, Звезда Героя…
Вот так, из тех, кто страх не ведал,
Была и сделана Победа!

АНАТОЛИЙ СОЛЯНКИН

РОДИНА

Моя нежность тебя не покинет,
Я навек окольцован тобой,
Непонятная родина сини
В бесконечной тоске полевой.

Кто видал, как в лесу на закате
Голубеет соломенный цвет,
Тот под небо не бросит проклятий,
Ведь любимее родины нет,

Где мужичьи и бабские плечи,
Как дубы и березы, сошлись
И вблизи, и отсюда далече
Подпирают небесную высь.

И они отвечают нам скупо
На вопрос:
«Неужель нас сомнут?..»
– Не обрушится солнечный купол,
Корни Родины высь берегут.

КИРА ШАРОВА

ВСЕМ, КТО СРАЖАЛСЯ, ПОКЛОН НАШ НИЗКИЙ…

Четыре года
Тоски и муки,
Потери близких
И боль разлуки…
О, как мечталось
Обнять любимых
И затеряться
В просторах мирных,

К ладоням мамы
Припасть щекою
И раствориться
В земном покое!
И вот салюты
Взметнулись в небо,
Восторгом вспыхнув:
«Ура! По-бе-да!»

Спасли Отчизну!
Хвала солдатам!
Ура! По-бе-да!
Домой, ребята!»
Цветов охапки
И ликованье…
В сердцах вскипает
Восторг свиданий.

Как быстро годы,
Увы, промчались…
Героев мало
В живых осталось…

О вечной славе
Родных и близких
Напоминают лишь
Обелиски.

Всем, кто сражался
За дело право,
Поклон наш низкий,
Хвала и слава.

СОЛДАТСКАЯ ВДОВА

На палочку бессильно опираясь,
Пред памятником воинам
склоняясь,
Смахнула слезы со щеки
старушка…
Уж сколько лет ждала!
Не дождалась…

Огонь беды спалил ее надежды,
Но сжечь любовь бессильна
та война.
Вдова дождаться мужу обещала
И верность через годы пронесла.

Стучала ей в окно сирени ветка,
Которую любимый посадил,
И ласковый, как ясный лучик
солнца,
К ней в снах ее желанный приходил,

Такой же молодой,
каким был прежде,
Хотя у сына внуки уж растут.
И весны ручейками снег уносят,
И годы, не заметишь как, бегут.

Ликует май, в цветении бушуя,
Букетом звезд взлетает ввысь салют,
И соловьи, рассветы пробуждая,
Победный гимн защитникам поют.

Шепнув слова, что берегла так долго,
Тому, далекому, свой передав привет,
Вдова чьему-то мужу или сыну
Кладет цветов ликующий рассвет.

ОСВОБОЖДЕНИЕ

Все небо нахмурилось
мрачностью туч,
И вечная ночь наступила:
Пришли оккупанты
в Михайлов родной,
«Порядок» здесь свой наводили.

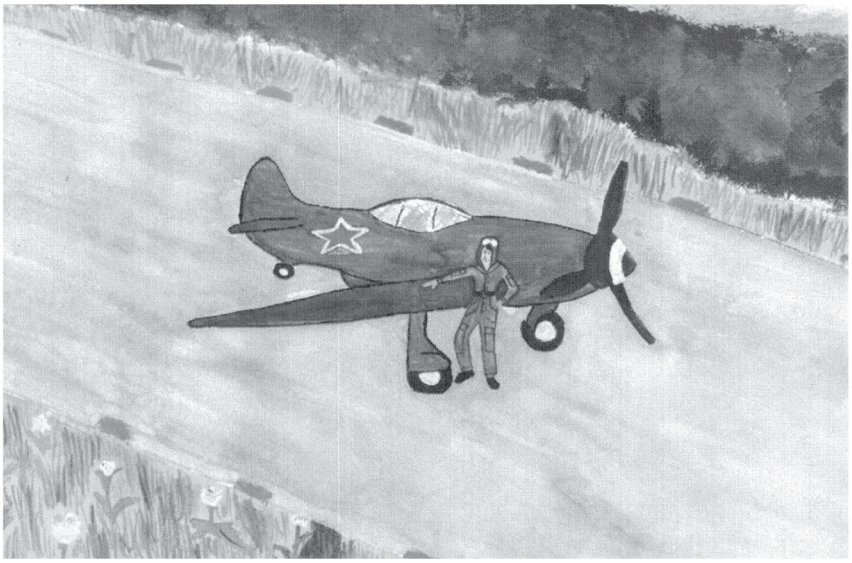

Ой, горе лихое, такой вот беды
Врагу не желаешь изведать!
Фашисты хвалились,
что в сердце страны
Отпразднуют скоро победу.
Как будто бы стужа сковала сердца
Тревогой, бедой и печалью,
Все думы о тех, кто страну защищал,
Ведь весточек не получали.
А в ночь на седьмое
мороз лютовал
И будто бы съежились хаты…
Но, в жгучем снегу утопая, ползли
Советские наши солдаты.

Нелегким был бой.
Загорелись стога.
И пули, как пчелы, летали.
Хозяйки, детей уложив на полу,
Тревожно молитвы шептали.

А утром – стук в двери
и скрип каблуков.
С опаской решали: кто это?
Услышав родную напевную речь,
Впускали солдат и рассветы.

– Родные, входите, устали, поди,
С мороза согрейтесь немножко,
Заварки-то нет, но воды вскипячу,
Сейчас подоспеет картошка.

– Спасибо, но некогда нам
отдыхать:
За нами Отчизна, столица.
Прогнать саранчу
из родимой земли
Приходится нам торопиться.

– Скажи, дорогой,
ты нигде не встречал
На фронте Петра Мытарева?
– Воюет солдат твой.
А ты не горюй.
И жди, коль дала ему слово.

И снова спасители шли воевать.
Накинув пальтишки и шали,
Хозяйки совсем незнакомых солдат,
Как самых родных, провожали.

СТОЯТ В РОССИИ ОБЕЛИСКИ

Стояла женщина,
на палку опираясь,
А рядом скорбно
горбилась ветла.
И были чем-то
эти судьбы схожи:
Обеих покалечила война.

Одна ждала.
Уж сколько лет минуло!
От слез и горя выцвели глаза.
Ушел любимый, суженый,
желанный
И на прощанье:
«Жди меня!» – сказал.
Другая ран войны не залечила
И, никого не радуя, жила,
И птицы свои гнезда в ней не вили,
И даже не срубили на дрова.

Невенчанные вдовы, одиночки…
Одна без ласки как полынь-трава
Дитя к своей груди не прижимала
И не шептала нежные слова.

Другая сохла, старилась, скрипела,
И ветер косы спутал ей шальной,
И уж давно для дома она стала
Иссохшей, обветшалою клюкой.

Стоят в полях России обелиски,
В которых юность обрела покой.
А, может быть, и ты, Россия, стала
Печальною и горькою вдовой?!

СВЯЩЕННЫЙ ПОДВИГ ИХ ВЕЛИКИЙ

А за окном ликует лето,
Как в сорок первом том далеком,
Когда терзали землю раны
Войны коварной и жестокой.
Сидят седые ветераны,
Завоевавшие победу,
А на столе – ряды стаканов,
Накрытые ломтями хлеба.

Соратники, что были рядом,
Остались в памяти живыми,
Закрыв собой родную землю,
Ушли такими молодыми.

А сколько среди них девчонок,
Из дома убежав без спроса,
Слезинки смахивали тихо,
Тяжелые срезая косы.

Застенчивые хохотушки,
Они так быстро вдруг взрослели
И становились в строй солдатский,
Тяжелые надев шинели.

И в сапогах сырых, громоздких
Сквозь ливни шли огня, осколков
И женские недомоганья
Старались спрятать втихомолку.

Мышей боялись и лягушек,
Кусали от бессилья губы,
Когда друзьям могилы рыли
В земле осиротелой, грубой.

Во время же сражений лютых
Они врагам отважно мстили…
Из пекла раненых спасали.
Откуда только брали силы?!

И светлой нежностью своею,
Любовью женской оделяли…
Сердца солдатские теплели –
Сестер, любимых вспоминали.

И кое-где возле стаканов
Пунцовые горят гвоздики…
О, можно ль чем-нибудь измерить
Священный подвиг ваш великий?!

ВЕРА КАПЛИНА

ПУСТЬ НЕБО БУДЕТ ЯСНЫМ

Из глубины минувших лихолетий
Сквозь чистый пламень
Вечного огня
Глядим на вас,
Отчизны нашей дети,
Привычное молчание храня.

Мы тоже были молоды когда-то,
Манили нас все радости Земли.
Пришла беда, и юные солдаты,
Шагнув в атаку,
Вечность обрели.

Но в Вечности нет места
для веселья,
Застывшее молчание – тоска.
И не заменят юного апреля
Сурового величия века.

И вам, что так свежи
и так прекрасны
В сиянии безоблачной весны,
Желаем мы:
пусть небо будет ясным,
На ваши дни не выпадет войны!

Живите так,
чтоб небу стало жарко!
И в горестный,
и в радостный ваш час
Любите, верьте, радуйтесь,
подарки
От жизни получайте вместо нас!

АЛЕКСЕЙ КОРНЕЕВ

* * *

Валентину Сафонову

Шапки подсолнухов смяты,
Всклокочены,
В инее –
Вязаный шарф конопли.
Старенький дом
У дорожной обочины,
Стрехи ржаные
В осенней пыли.

Бережно держит
Орнамент России
Долгая память
Карнизной резьбы,
В землю вдавила
Угол осиновый –
Память как ноша
На сердце избы.
В звоне щеколды –
Тревога и вести.
Запахом древним
Обнимет порог,
Будто в печи,
Сдвинув угли древесные,
Женщина ставит
Подовый пирог.

Но не нарушит отец
Половицы,
Где-то у звезд
Материнский рассвет…
Только по-прежнему
В доме хранится
Маршала Жукова
Светлый портрет.

С плеч не снимают
Шинельные скатки
С маршалом рядом –
Солдаты его,
Павшие свято
На льду ленинградском,
В чистом раздолье
Московских снегов.

Жукову честь
Я отдам по-военному.
Старенький дом –
Моя кровь и родня!..
Он словно вызов
Всему современному –
В дреме соломы,
В извивах плетня.

Что мне оставлено
В горнице отчей?
Маршала лик,
Добрых прадедов след…
Старенький дом
У дорожной обочины,
Где-то у звезд
Материнский рассвет…

НУРИСЛАН ИБРАГИМОВ

ПОКА НА ФРОНТЕ ПЕРЕДЫШКА

Когда подтянутся тылы
И встанут табором для свары,
Тогда откроют кашевары
Свои походные котлы.
И пар поднимется перловый
На рубеже передовом,
Как в общепитовской столовой,
В колхозном стане полевом.
Уже, сутулясь, как приматы,
Над теми, кто в бою убит,
Льют похоронные команды
На руки медицинский спирт.
И тянут линии связисты
К немецким крепким блиндажам,
И ставят плотно особисты
В солдатских книжках
смертный штамп.
Кипят дела во всем окружье!
У тыла много важных дел!
Вон трусов, бросивших оружье,
В овраг уводят на расстрел.
Вон, ветки вешние сшибая
Над вечной памятью ребят,
Машина катится штабная,
Везет медалечки комбат…
А вон, гляди! Походкой важной
Броня поспела под итог.
С тобою в схватке рукопашной
Сподручней было бы, браток…
Тылы, тылы! Окопной вонью
На нас повеяло с весны.
Броней укрытая и бронью
Обслуга верная войны.
О, денщики и маркитанты,
Кладовщики и писаря!
О, адъютанты, интенданты,
Вы к нам приходите не зря!
В часы военной передышки
Подружек ваших огневых
Тугие белые лодыжки
Хлопочут в юбках строевых.
Пускай в зачет заслуг и блата,
Живого каждого из нас
Сестра полка из медсанбата
Целует в профиль и анфас.
Откроем ей тушенки банку
И шоколадку из НЗ…
Эх, растопить бы, братцы, баньку
В германском этом блиндаже!
Пусть на губной гармошке юный
Солдатик нам сыграет вальс.
Но только вражеские слюни
Оттуда вытряхнет сперва!
Мы честно делим все трофеи,
Махнем не глядя прямо тут!
Ведь нам, окопникам, до фени –
Нас дальше фронта не пошлют!
Не шейте нам дела кабаньи,
Пока мы на передовой!
Пред смертью все равны,
как в бане, –
И генерал, и рядовой.
Еще успеть бы выпить водки –
Сто грамм наркомовских берем
Мы за ребят, попавших в сводки
Потерь от Совинформбюро.
Еще успеть бы средь проталин
Найти подснежник голубой,
Покуда Родина и Сталин
Не позовут в смертельный бой.
Еще б на лапнике у ели
Прилечь на часик до утра,
В сырой дымящейся шинели
Поспать, угревшись у костра.
Тылы! Глушите к черту танки!
Плесни солярки, старшина,
В огонь, чтоб высохли портянки,
Пока на фронте тишина.
Так хорошо сквозь гарь крутую
Дышать Россией по весне
И видеть матушку родную
В коротком чутком полусне.
За рощей дальнею просветы,
Ракеты, всполохи огней...
Гори, гори, заря Победы,
Ты с каждым боем все видней.
Еще б до почты полевой
Поспеть черкнуть
домой письмишко,
Пока на фронте передышка,
Пока ты целый и живой…
И все… Заснул, не кончив дела,
Солдат пехотного полка,
Еще пока живой и целый,
Вот только выпимший слегка…
Не дописав прощанье детям,
Не докурив свой самосад.
По полной форме лег одетым,
Ведь утром снова в смертный ад.
Под патефонные фокстроты
Трофейной музыки сомлел,
Заснул – один из целой роты,
Кто в рукопашной уцелел.
Покрытый инеем белесым
Лежит, как будто и не жив,
Ладонь, пропахшую железом,
Себе под щеку подложив.
Он ждал, что дом ему приснится

И день весенний голубой,
Друзей еще живые лица,
А снится вновь смертельный бой.
Один, как сирота казанский,
Обняв винтовку, как жену.
Лежит в снегу мужик рязанский,
Во сне стреляющий в войну.
Он все в нее попасть не силах,
Хотя и целится в упор…
А позади него – Россия:
Тылы, тылы – во весь простор!

ШЛИ ЖЕНЩИНЫ

На фронт идут товарные вагоны.
За молодежью встали старики.
И вот надели женщины погоны,
Примкнули к ружьям
острые штыки.

Они пошли за Родину в атаку
Навстречу черным
вражеским полкам,
Навстречу самолетам,
пушкам, танкам
И прямо в грудь
нацеленным штыкам.

Шли женщины,
«Ура!» кричали страшно,
Шли женщины,
ругались, как могли.
Но в этой краткой схватке
рукопашной
Легко сквозь них
эсэсовцы прошли.

Мордатые, матерые вояки,
Заняв рубеж, отбили высоту.
Попили кофе, вывесили флаги,
Порядок навели и чистоту.

Метель мела,
мерцало солнце тускло,
И зябко было грозному врагу.
А женщины лежали,
словно куклы,
Коленками сверкая на снегу.

В живых остаться
не было ни шанса
У этих женщин, Родины солдат.
Но весь запас
беспамятного шнапса
Раздал в окопы
хмурый интендант.

…Забылось все.
Идет времен вращенье,
Горит заря на ангельской трубе.
О, Господи!
Ты шлешь нам всепрощенье,
Так кем же все мы кажемся тебе?

СНОВА В СТРОЮ

Война беспощадно
Вас жгла и косила,
Но кончен её
Разрушительный пир.
Навеки запомнит
Героев Россия,
Солдат, что собой
Защитили весь мир!

Навеки запомнят
Народы и страны
Кто шел под огнем
От Кремля на Рейхстаг.
Но снова в строю
Встали вы, ветераны,
И знамя Победы
В надежных руках!

Спасибо, хранители
Воинской славы,
Отцы наши, деды –
Российская стать.
Вы гордость и слава
Великой державы,
Поклон до земли вам,
Былинная рать!

Спасибо за то,
Что и щит ваш, и меч ваш
Сияют над миром
Светлей и светлей,
За то, что огнем
Негасимым отмечен
Ваш подвиг солдатский
В сердцах сыновей!

СОКРАЩЕНИЯ И УСЛОВНЫЕ ОБОЗНАЧЕНИЯ, ПРИНЯТЫЕ В 5 ТОМЕ

Звания и должности:

гв. – гвардии, гвардейский (ая)
гл. – главный (ое)
зам. – заместитель
инж.-лейтенант – инженер-лейтенант
ком. – командир
мл. – младший
нач. – начальник
пом. – помощник
ст. – старший

Военные и другие термины:

НКВД – Народный Комиссариат внутренних дел
СМЕРШ – отдел контрразведки «Смерть шпионам»
ПВО – противовоздушная оборона
п/о – почтовое отделение
п/п – полевая почта
п/я – почтовый ящик
СНИС – служба наблюдения и связи

Военные термины:

А – армия
аап – армейский артиллерийский полк
абр – артиллерийская бригада
авиадивизия – авиационная дивизия
авиаполк – авиационный полк
автбр – автомобильная бригада
ад – артиллерийская дивизия
адд – авиационная дивизия дальнего действия
адп – артиллерийская дивизия прорыва
азсп – армейский запасной стрелковый полк
аинжб – армейский инженерный батальон
аиптап – армейский истребительно-противотанковый артиллерийский полк
ак – авиационный корпус
аминп – армейский минометный полк
амп – армейский моторизованный полк
ап – артиллерийский полк
апабр – армейская пушечная артиллерийская бригада
апдд – авиационный полк дальнего действия
апп, апта – артиллерийский противотанковый полк
артминп – артиллерийско-минометный полк
ашр – армейская штрафная рота
аэ – авиационная эскадрилья

б-н – батальон
бад – бомбардировочная авиационная дивизия
бак – бомбардировочный авиационный корпус
бао – батальон аэродромного обслуживания
бап – бомбардировочный авиационный полк
бр – бригада
брмп – бригада морской пехоты
бс – батальон связи
БФ – Балтийский флот

ВВС – Военно-воздушные силы
вдап – воздушно-десантный артиллерийский полк
вдб – воздушно-десантный батальон
вдбр – воздушно-десантная бригада
вдгсд – воздушно-десантная горнострелковая дивизия
вдгсп – воздушно-десантный горнострелковый полк
вдд – воздушно-десантная дивизия
вдк – воздушно-десантный корпус
вдп – воздушно-десантный полк
вдсд – воздушно-десантная стрелковая дивизия
вдсп – воздушно-десантный стрелковый полк
в/ч – воинская часть

габ – гаубичный артиллерийский батальон
габр – гаубичная артиллерийская бригада
гап – гаубичный артиллерийский полк
гисб – горный инженерно-саперный батальон
гксд – горно-кавалерийская стрелковая дивизия
гминп – горный минометный полк
гсбр – горнострелковая бригада
гсд – горнострелковая дивизия
гск – горнострелковый корпус
гсп – горнострелковый полк

д-н – дивизион
дбап – дальнебомбардировочный авиационный полк
дбп – дивизион бронепоездов
див. – дивизия
дсб – дорожно-строительный батальон
дэб – дорожно-эксплуатационный полк

ждб – железнодорожный батальон
ждбр – железнодорожная бригада
зап – запасный артиллерийский полк
зенад – зенитная артиллерийская дивизия
зенап – зенитный артиллерийский полк
зо – заградительный отряд
зп – зенитный полк
зсб – запасный стрелковый батальон

зсбр – запасная стрелковая бригада
зсп – запасный стрелковый полк
зтп – запасный танковый полк

иад – истребительная авиационная дивизия
иак – истребительный авиационный корпус
иап – истребительный авиационный полк
ибр – истребительная бригада
ид – истребительная дивизия
имб – инженерно-минный батальон
иминбр – инженерно-минная бригада
иптабр – истребительная противотанковая артиллерийская бригада
иптап – истребительный противотанковый артиллерийский полк
иптб – истребительно-противотанковый батальон
иптд – истребительно-противотанковая дивизия
иптп – истребительно-противотанковый полк
исбр – инженерно-саперный батальон
кап – корпусный артиллерийский полк
кд – кавалерийская дивизия
кдн – кавалерийский дивизион
кк – кавалерийский корпус
ккд – кавалерийская казачья дивизия
ккп – кавалерийский казачий полк
кп – кавалерийский полк
кпап – корпусный пушечный артиллерийский полк
кшрс – кабельно-шестовая рота связи

лабр – легкая артиллерийская бригада
лап – легкий артиллерийский полк
лб – лыжный батальон
лбр – лыжная бригада

мб, мехб – механизированный батальон
мбр, мехбр – механизированная бригада
мд – моторизованная дивизия
минап – минометный артиллерийский полк
минбр – минометная бригада
минд – минометная дивизия
минжбр – моторизованная инженерная бригада
минп – минометный полк
мк, мехк – механизированный корпус
морбр – морская бригада
морсбр – морская стрелковая бригада
мп – моторизованный полк
МСБ – медико-санитарный батальон
мсбр – мотострелковая бригада
мсд – мотострелковая дивизия
мсп – мотострелковый полк
мспб – мотострелковый пулеметный батальон
мср – мотострелковая рота
мтап – минно-торпедный авиационный полк
мцб – мотоциклетный батальон
мцп – мотоциклетный полк
мшисбр – моторизованная штурмовая инженерно-саперная бригада

оаб – отдельный артиллерийский батальон
оабр – отдельная артиллерийская бригада
оад – отдельный артиллерийский дивизион
оамп – отдельный армейский моторизованный полк
оап – отдельный артиллерийский полк
оаптб – отдельный армейский противотанковый батальон
оапулб – отдельный пулеметно-артиллерийский батальон
оар – отдельная армейская рота
оарадн – отдельный армейский разведывательный артиллерийский дивизион
оатбр – отдельная автотранспортная бригада
оатр – отдельная автотранспортная рота
оашр – отдельная армейская штрафная рота
обптр – отдельный батальон противотанковых ружей
обро – отдельный батальон ранцевых огнеметов
обс – отдельный батальон связи
обхз – отдельный батальон химической защиты
овждб – отдельный восстановительный железнодорожный батальон
огсбр – отдельная горнострелковая бригада
одбп – отдельный дивизион бронепоездов
одс – отдельный дивизион связи
одсб, одорсб – отдельный дорожно-строительный батальон
одэб – отдельный дорожно-эксплуатационный батальон
ождб – отдельный железнодорожный батальон
ождбр – отдельная железнодорожная бригада
ождп – отдельный железнодорожный полк
ождр – отдельная железнодорожная эксплуатационная рота
озад – отдельная зенитно-артиллерийская дивизия
озенад – отдельный зенитно-артиллерийский дивизион
озсп – отдельный запасный стрелковый полк
оинжб – отдельный инженерный батальон
оиптабр – отдельная истребительно-противотанковая артиллерийская бригада
оиптап – отдельный истребительно-противотанковый артиллерийский полк
оиптбр – отдельная истребительная противотанковая бригада
оиптд – отдельный истребительный противотанковый дивизион
окд – отдельная кавалерийская дивизия
окшр – отдельная кабельно-шестовая рота

олабр – отдельная легкая артиллерийская бригада
олб – отдельный лыжный батальон
олбр – отдельная лыжная бригада
олбс – отдельный линейный батальон связи
омб – отдельный моторизованный батальон
омбр – отдельная механизированная бригада
оминб – отдельная минометная батарея
оминбр – отдельная минометная бригада
оминп – отдельный минометный полк
омостсб – отдельный мостостроительный батальон
омпмб, омпомб – отдельный моторизованный понтонно-мостовой батальон
омптоб – отдельный моторизованный противотанковый огнеметный батальон
омр – отдельная медицинская рота
омсапб – отдельный моторизованный саперный батальон
омсб – отдельный мотострелковый батальон
ОМСБ – отдельный медико-санитарный батальон
омср – отдельная мотострелковая рота
омсрр – отдельная мотострелковая разведывательная рота
омцб – отдельный мотоциклетный батальон
омцп – отдельный мотоциклетный полк
ооб – отдельный огнеметный батальон
оор – отдельная огнеметная рота
опаб – отдельный пулеметно-артиллерийский батальон
опб – отдельный пулеметный батальон
опомб – отдельный понтонно-мостовой батальон
опс – отдельный полк связи
опсс – отдельный полк специальных служб
оптбр – отдельная противотанковая бригада
опулаб – отдельный пулеметно-артиллерийский батальон
опулб – отдельный пулеметный батальон
опулбр – отдельная пулеметная бригада
опулр – отдельная пулеметная рота
ораад – отдельный разведывательный армейский артдивизион
орад – отдельный радиодивизион
орадн – отдельный разведывательный артиллерийский дивизион
орб – отдельный разведывательный батальон
орд – отдельный разведывательный дивизион
орр – отдельная разведывательная рота
орс – отдельная рота связи
орхз – отдельная рота химической защиты
осапб – отдельный саперный батальон
осб – отдельный стрелковый батальон
осбр – отдельная стрелковая бригада
осп – отдельный стрелковый полк
оспждб – отдельный строительный путейный железнодорожный батальон
оср – отдельная стрелковая рота
отб – отдельный танковый батальон
отбр – отдельная танковая бригада
отк – отдельный танковый корпус
отп – отдельный танковый полк
отрб – отдельный танково-ремонтный батальон
оттп – отдельный тяжелый танковый полк
ошисб – отдельный штурмовой инженерно-саперный батальон
ошисбр – отдельная штурмовая инженерно-саперная бригада
ошр – отдельная штрафная рота

п/п – полевая почта
п/я – почтовый ящик
паб – пушечный артиллерийский батальон
пабр – пушечная артиллерийская бригада
пад – пушечная артиллерийская дивизия
пап – пушечный артиллерийский полк
ПВО – противовоздушная оборона
пп – пехотный полк
ППГ – полевой подвижной госпиталь
птп – противотанковый полк
пулб – пулеметный батальон
пулп – пулеметный полк
пулр – пулеметная рота

раб – район авиационного базирования
рап – разведывательный авиационный полк
рмср – разведывательная мотострелковая рота
рр – разведывательная рота

сабр – самоходно-артиллерийская бригада
сап – самоходный артиллерийский полк
сапб – саперный батальон
сапбр – саперная бригада
сб – стрелковый батальон
сбр – стрелковая бригада
сд – стрелковая дивизия
ск – стрелковый корпус
сп – стрелковый полк
ТА – танковая армия
тб – танковый батальон
тбр – танковая бригада
тд – танковая дивизия
тк – танковый корпус
тп – танковый полк
ттбр – тяжелая танковая бригада
ттп – тяжелый танковый полк
УР – укрепленный район

шад – штурмовая авиационная дивизия
шап – штурмовой авиационный полк
шисб – штурмовой инженерно-саперный батальон
шисбр – штурмовая инженерно-саперная бригада
шр – штрафная рота

ЭГ – эвакогоспиталь

Отдельные слова:

ао – автономная область
г. – город
губ. – губерния
д. – деревня
им. – имени
м. – местечко
обл. – область
п.г.т. – поселок городского типа
р-н – район
род. – родился
с. – село
сл. – слобода
у. – уезд
х. – хутор

Приложение 1

Основные изменения в административно-территориальном делении и наименованиях республик, областей, городов и районов СССР

В состав Советского Союза к началу Великой Отечественной войны входило 16 союзных республик. В 1956 году Карело-Финская ССР была преобразована в Карельскую АССР и вошла в состав РСФСР. Статус и наименование отдельных союзных республик за послевоенные годы не изменялись. Многочисленные административно-территориальные изменения произошли на уровне областей, городов и районов. Некоторые области и города переименовывались, часть областей была объединена, изменялись их границы.

Некоторые районы изменили свою административную подчиненность и вошли в состав соседних областей. Например, Старорусский район из состава Ленинградской области перешел в Новгородскую, Великолукский – из Калининской в Псковскую, Думиничский и Износковский – из Смоленской в Калужскую, Ульяновский – из Орловской в Калужскую.

Возможны случаи путаницы названий населенных пунктов, наименования которых очень близки по написанию. Приводим перечень наименований территорий, областей, городов и районов Российской Федерации, Украины и Республики Беларусь, наиболее часто встречающихся в книге. Слева даны наименования периода Великой Отечественной войны, справа – наименования на время издания книги.

Восточная Пруссия	Калининградская обл., часть территории Польши и Литвы

Области:

Сталинградская	Волгоградская (Российская Федерация)
Чкаловская	Оренбургская (Российская Федерация)
Полесская	Гомельская (Республика Беларусь)
Сталинская	Донецкая (Украина)
Дрогобычская	Львовская (Украина)
Каменец-Подольская	Хмельницкая (Украина)
Станиславская	Ивано-Франковская (Украина)

Приложение 2

Основные изменения в административно-территориальном делении Рязанской области

К началу Великой Отечественной войны в состав Рязанской области входило 49 районов. Границы области не совпадали с ее современной территорией. 20 декабря 1942 года четыре района Рязанской области: Горловский, Михайловский, Скопинский и Чапаевский отошли к Московской области и были возвращены в Рязанскую область в июне 1946 года. У всех родившихся в этих районах указано: Рязанская область, Горловский, Михайловский, Скопинский или Чапаевский район, как это было на момент начала Великой Отечественной войны. Вместе с этими районами в состав Рязанской области вошел Октябрьский район[1], с сентября 1937 года по 20 июня 1946 года находившийся в составе Московской области. 6 января 1954 года из Рязанской области в Липецкую было передано 10 районов: Данковский, Добровский, Березовский, Воскресенский, Колыбельский, Лебедянский, Лев-Толстовский, Троекуровский, Трубетчинский, Чаплыгинский (бывш. Раненбургский).

В период до 1977 года проводились многочисленные административно-территориальные изменения внутри Рязанской области: районы объединялись и разукрупнялись, ликвидировались, создавались новые. Административно-территориальное деление 1977 года сохранилось и до настоящего времени: 25 районов и 4 города областного подчинения: Рязань (областной центр), Касимов, Сасово, Скопин.

Постановлением Правительства Российской Федерации от 18 июня 2012 года № 592 Новодеревенский район переименован в Александро-Невский район.

Приводим полный перечень районов области с указанием тех районов, которые существовали на территории современной Рязанской области к началу и во время войны, а позднее полностью или частично вошли в состав других районов.

---

[1] Бывший Октябрьский район в настоящее время административно и территориально принадлежит Михайловскому району Рязанской области. Так как в годы войны он относился к Московской области, у всех родившихся на его территории в соответствии с принятым в этой книге принципом указано: Московская область, Октябрьский район. Не путать с Октябрьским районом, который входил в состав Рязанской области с 26 сентября 1937 года — времени образования Рязанской области. В 1946 году он был переименован в Березовский (так как оказалось два района с одинаковым названием), а 6 января 1954 года Березовский (бывш. Октябрьский) район передан в состав Липецкой области.

1. Ермишинский	
2. Захаровский	Больше-Коровинский
3. Кадомский	
4. Касимовский	Елатомский, Бельковский
5. Клепиковский	Тумский, Бельковский
6. Кораблинский	Семионовский*
7. Милославский	Чернавский
8. Михайловский	Октябрьский**, Чапаевский
9. Новодеревенский	
10. Пителинский	
11. Пронский	
12. Путятинский	
13. Ряжский	Желтухинский
14. Рязанский	Мервинский*, Солотчинский
15. Рыбновский	Больше-Коровинский

16. Сапожковский	Можарский
17. Сараевский	Можарский, Муравлянский
18. Сасовский	Каверинский
19. Скопинский	Горловский
20. Спасский	Ижевский, Шелуховский
21. Старожиловский	Букринский
22. Ухоловский	
23. Чучковский	
24. Шацкий	Каверинский, Конобеевский
25. Шиловский	Ерахтурский, Шелуховский

---

* Образованы 1 марта 1944 г.

** Октябрьский район до 20 июня 1946 года находился в составе Московской области.

Литература:

См. *Сторожева Л.М.* Административно-территориальное деление Рязанской области (губернии). 1917–1990 гг. – Рязанская энциклопедия. Справочный материал. – Т. 1. – Рязань, 1992 г.

Подписи к фотографиям из архивов фронтовиков (Михайловский район)

1. Михайловцы в годы войны. Берлин.
2. Взвод управления, 4-я батарея. Абросимова Клавдия Григорьевна, 1945 г.
3. Выпуск штурманов морского училища, 1941 г. Весменев Михаил Иванович.
4. Советские летчики и штурманы у гидросамолета «Каравелла», 1944 г.
5. Накапкин Владимир Иванович.
6. Накапкин Владимир Иванович на митинге в честь Дня Победы.
7. Лузгин Василий Степанович, 1939 г.
8. Тихонов Михаил Павлович. Германия, 1946 г.
9. Михайлин Иван Яковлевич.
10. Земсков Василий Иванович на огневой позиции, 28.06.1942 г.
11. Строков И.Т., механик-водитель.
12. Рычалов Петр Леонтьевич.
13. Тихонов Михаил Павлович, Австрия, 1946 г.

Книга издана при поддержке Губернатора и Правительства Рязанской области

РЕДАКЦИОННАЯ КОЛЛЕГИЯ

ФИЛИМОНОВ Сергей Владимирович	вице-губернатор Рязанской области – первый заместитель Председателя Правительства Рязанской области, председатель редакционной коллегии
АСТАФЬЕВ Антон Юрьевич	министр по делам территориальных образований и общественных объединений Рязанской области, заместитель председателя редакционной коллегии
АНТОШИНА Ильда Николаевна	ответственный секретарь рабочей группы редакционной коллегии по подготовке материалов для издания многотомной книги Рязанской области «Солдаты Победы. 1941–1945 гг.» (по согласованию)
БУНЯШИНА Елена Ивановна	министр образования Рязанской области
ГЛОНТИ Вера Николаевна	министр социальной защиты населения Рязанской области
ГРИШИНА Наталья Николаевна	директор государственного бюджетного учреждения культуры Рязанской области «Рязанская областная универсальная научная библиотека имени М. Горького» (по согласованию)
ДЕЕВ Владислав Витальевич	военный комиссар Рязанской области (по согласованию)
КИРЬЯНОВА Елена Анатольевна	доктор исторических наук, проректор по учебно-методической и воспитательной работе федерального государственного бюджетного образовательного учреждения высшего профессионального образования «Рязанский государственный университет имени С.А. Есенина» (по согласованию)
КОРОБКИН Владимир Николаевич	заместитель министра по делам территориальных образований и общественных объединений Рязанской области
ПОЗДНЯК Елена Николаевна	главный архивист государственного учреждения Рязанской области «Государственный архив Рязанской области» (по согласованию)
ПЫЖОНКОВА Татьяна Евгеньевна	министр молодежной политики, физической культуры и спорта Рязанской области

РУБИНА Наталья Владимировна	начальник отдела по работе с общественными объединениями и политическими партиями министерства по делам территориальных образований и общественных объединений Рязанской области
СОКОЛОВА Галина Николаевна	министр культуры и туризма Рязанской области
ТКАЧ Николай Никифорович	председатель Совета Рязанской областной организации Всероссийской общественной организации ветеранов (пенсионеров) войны, труда, Вооруженных сил и правоохранительных органов (по согласованию)
ЧУЛЯЕВА Ольга Борисовна	министр печати и массовых коммуникаций Рязанской области

РАБОЧАЯ ГРУППА РЕДАКЦИОННОЙ КОЛЛЕГИИ ПО ПОДГОТОВКЕ МАТЕРИАЛОВ МНОГОТОМНОЙ КНИГИ РЯЗАНСКОЙ ОБЛАСТИ «СОЛДАТЫ ПОБЕДЫ. 1941–1945 гг.»

КОРОБКИН Владимир Николаевич, заместитель министра по делам территориальных образований и общественных объединений Рязанской области, руководитель рабочей группы

АНТОШИНА Ильда Николаевна, ответственный секретарь рабочей группы редакционной коллегии по подготовке материалов для издания многотомной книги Рязанской области «Солдаты Победы. 1941–1945 гг.»

КИРЬЯНОВА Елена Анатольевна, доктор исторических наук, профессор РГУ имени С.А. Есенина

АНДРЕЕВ Евгений Александрович, кандидат педагогических наук, доцент, военный консультант рабочей группы

ИБРАГИМОВ Нурислан Гатауллаевич, художник-оформитель рабочей группы

ИВАНИЩЕВ Константин Васильевич, специалист программного обеспечения и информационных технологий рабочей группы

ИОНКИНА Тамара Ивановна, наборщик электронного набора рабочей группы

ПОЗДНЯК Елена Николаевна, главный архивист государственного учреждения Рязанской области «Государственный архив Рязанской области», консультант рабочей группы

СУРИНА Алла Дмитриевна, заведующая краеведческим информационным центром ГУК «Рязанская областная универсальная научная библиотека имени М. Горького», консультант рабочей группы

НАУЧНЫЕ РЕЦЕНЗЕНТЫ:

ГЕРАСЬКИН Юрий Вениаминович, профессор Рязанского государственного университета имени С.А. Есенина, доктор исторических наук

ДЕМИДОВ Сергей Владимирович, профессор Рязанского государственного радиотехнического университета, доктор исторических наук

СОКОЛОВ Александр Станиславович, профессор Рязанского государственного университета имени С.А. Есенина, доктор исторических наук

РЕДАКЦИОННАЯ КОЛЛЕГИЯ И РАБОЧАЯ ГРУППА ВЫРАЖАЮТ ПРИЗНАТЕЛЬНОСТЬ И БЛАГОДАРНОСТЬ

Министерству по делам территориальных образований и общественных объединений Рязанской области
Рязанскому областному военному комиссариату
Государственному учреждению РО «Государственный архив Рязанской области»
Рязанской областной универсальной научной библиотеке имени М. Горького

РАБОЧАЯ ГРУППА ПО ПОДГОТОВКЕ МАТЕРИАЛОВ МНОГОТОМНОЙ КНИГИ РЯЗАНСКОЙ ОБЛАСТИ «СОЛДАТЫ ПОБЕДЫ. 1941–1945 ГГ.» МИХАЙЛОВСКИЙ РАЙОН

БАБАЕВ Роман Александрович, заместитель главы администрации муниципального образования – Михайловский муниципальный район, председатель рабочей группы

РОМАНОВА Марина Юрьевна, начальник отдела культуры администрации муниципального образования – Михайловский муниципальный район, заместитель председателя рабочей группы

Члены рабочей группы:

ДМИТРИЕВ Дмитрий Олегович, начальник отдела военного комиссариата Рязанской области по г. Михайлову, Михайловскому и Захаровскому районам (по согласованию)

ШУСТИКОВ Алексей Иванович, начальник управления образования и молодежной политики администрации муниципального образования –Михайловский муниципальный район

ДЕМИН Николай Владимирович, начальник государственного учреждения – управление Пенсионного фонда РФ по Михайловскому району (по согласованию)

ФЕДОТОВА Анна Ивановна, начальник Михайловского территориального отдела управления социальной защиты населения Рязанской области (по согласованию)

ФЕОФАНОВА Светлана Владимировна, директор муниципального учреждения культуры «Михайловский исторический музей»

БАСТРАКОВА Наталья Васильевна, директор муниципального учреждения «Телевизионная компания "Михайлов ТВ"»

МОСКВИТИН Владислав Иванович, председатель Совета ветеранов Всероссийской общественной организации ветеранов (пенсионеров) войны, труда, Вооруженных сил и правоохранительных органов по Михайловскому району

Почетный гражданин г. Михайлова
БУЧНЕВ Юрий Васильевич, краевед, художник (по согласованию)

СОДЕРЖАНИЕ

От редакционной коллегии **5**

Михайловский район **7**

От рабочей группы **9**

Е.А. Кирьянова, Е.Н. Поздняк
Михайловский район. Страницы истории **11**

Е.А. Андреев
История военного комиссариата Михайловского района **17**

Г.Я. Грин, В.А. Чернов
Бой за город Михайлов **21**

Герои Советского Союза. Михайловский район **29**

Герой Социалистического Труда. Михайловский район **37**

Кавалеры ордена Славы I, II и III степени. Михайловский район **39**

Участники Парада Победы 24 июня 1945 года на Красной площади в Москве. Михайловский район **45**

Солдаты Победы: жизнь и судьба. Михайловский район **49**

Поименный список участников Великой Отечественной войны, уроженцев и жителей Михайловского района, вернувшихся с фронта **55**

Книга Памяти. Дополнения и уточнения. Михайловский район **633**

Литературная страница Михайловского района **635**

Сокращения и условные обозначения, принятые в 5 томе **648**

Редакционная коллегия **654**

ББК 63.3 (2Рос–4 Ряз)
С 60

Солдаты Победы, 1941–1945. Рязанская область / Правительство Ряз. обл. – Т. 5. –
С 60 Михайловский район. – Рязань, 2014. – 658 с., [8] л. : ил.

ISBN _____

В книге «Солдаты Победы. 1941–1945. Рязанская область» представлены поименные списки участников Великой Отечественной войны – уроженцев и жителей Михайловского района, вернувшихся с фронта, а также аналитические статьи рязанских историков, журналистов, краеведов о Рязанской области в военный и послевоенный периоды. Книга содержит материалы о выдающихся рязанцах – Героях Советского Союза, Героях Социалистического Труда, почетных гражданах Рязанской области, других заслуженных фронтовиках.

ББК 63.3 (2Рос–4 Ряз)

ISBN _____

© _____

Массово-политическое издание

Солдаты Победы. 1941–1945
Рязанская область.
Том 5. Михайловский район

Директор издания _____
Верстка ***А.М. Мизикиной***
Технический редактор ***Н.И. Маркина***
Корректор ***Н.И. Панюшкина***

Подписано в печать _____ г. Формат 84x108/16.
Бумага офсетная. Гарнитура NewtonC.
Офсетная печать. Печ. л. _____. Тираж ___ экз. Заказ № ____

Отпечатано в ГУП РО «Рязанская областная типография»
390012, ул. Новая, д. 69/12