Б-1518585-КРД

СОЛДАТЫ ПОБЕДЫ

1941–1945



РЯЗАНСКАЯ ОБЛАСТЬ

ЗА НАШУ СОВЕТСКУЮ

РОДИНУ

ОДОЛЕВ
НЕВОЗМОЖНЫЕ БЕДЫ,
ВСЕМ НАРОДОМ
СОЙДЕМСЯ НА ПИР.
ВСЯ РЯЗАНЩИНА –
ПЛОЩАДЬ ПОБЕДЫ,
ВСЯ РОССИЯ,
ВЕСЬ ВЫЖИВШИЙ
МИР.

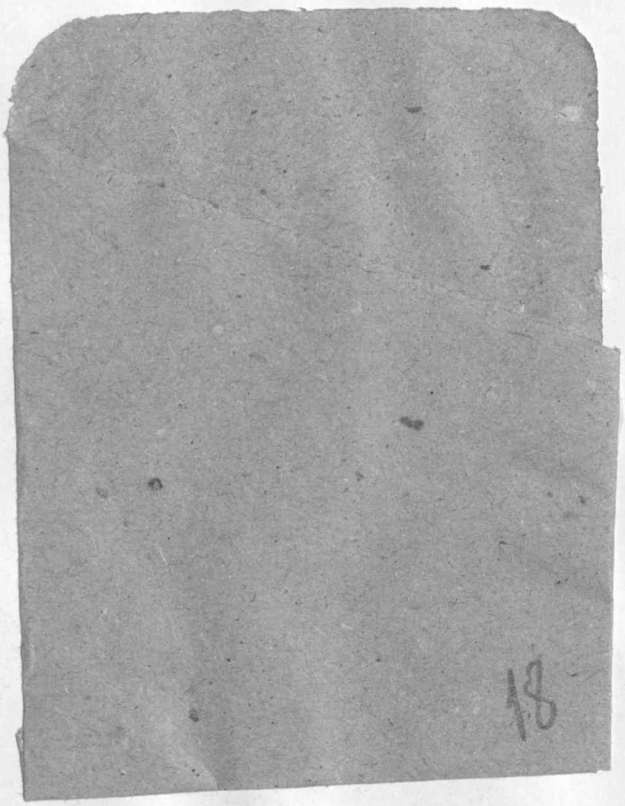



Издается
в ознаменование
65-летия Победы
в Великой Отечественной войне
1941–1945 годов

Издательство
Пресса


Солдаты — отцы наши, деды
И жены Рязанской земли!
Вы знамя Великой Победы
Все вместе для мира несли!
И память о том не остыла
У тех, кто вернулся домой,
Что не было тихого тыла,
А всюду был фронт трудовой!

63.3(2Рос-4Ряз)я2
С60
2

Правительство Рязанской области



СОЛДАТЫ ПОБЕДЫ

1941–1945

РЯЗАНСКАЯ ОБЛАСТЬ

2 ТОМ

Рязанский район
Ермишинский район
Захаровский район
Кадомский район

1518585-Б

Издательство «ПРЕССА»
Рязань
2011

РЯЗАНСКАЯ ОБЛАСТНАЯ УНИВЕРСАЛЬНАЯ НАУЧНАЯ БИБЛИОТЕКА им. ГОРЬКОГО

КАК ТРУДНО, СТРАШНО БЫЛО НАМ,
ПРИВЫКШИМ К ПУЛЯМ ЗЛЫМ И МИНАМ,
С ВОЙНЫ ВЕРНУТЬСЯ ПО ДОМАМ,
К СИРОТАМ, ВДОВАМ И РУИНАМ!
ВСТАЮТ ОТЕЧЕСТВА ДЫМЫ
НАД ВСЕМ НАРОДОМ ПОБЕДИВШИМ.
ПОРОЙ ЗАВИДОВАЛИ МЫ
В БОЯХ ЗА РОДИНУ ПОГИБШИМ.
ВЕДЬ СТАЛА НАМ ЯСНА ВПОЛНЕ
ЦЕНА ПОБЕДЫ ДЛЯ ОТЧИЗНЫ.
И ПОДВИГ СВОЙ НЕ НА ВОЙНЕ
СВЕРШИЛИ МЫ, А В МИРНОЙ ЖИЗНИ.
НО ТЕМ СУДЬБА И ДОРОГА,
ЧТО ПОСЛУЖИЛИ МЫ БЕССОННОЙ
ЗЕМЛЕ, СПАСЕННОЙ ОТ ВРАГА,
ЗЕМЛЕ, ДО НЕБА ВОЗНЕСЕННОЙ!

НУРИСЛАН ИБРАГИМОВ

ОТ РЕДАКЦИОННОЙ КОЛЛЕГИИ

Уникальное многотомное издание – Рязанская областная Книга Памяти и книга «Солдаты Победы. 1941–1945. Рязанская область» является печатным памятником, подлинным историческим свидетельством немеркнущего подвига советского народа и его Вооруженных сил.

Откройте книгу и прочтите имена ваших земляков — творцов Победы. Прочтите имена тех, кто ценой жизни защитил страну от врага, тех, кто, совершив ратный подвиг, вернулся с полей сражений и совершил подвиг трудовой: восстановил страну из послевоенной разрухи, обеспечил ей поступательное движение вперед.

В 2010 году был издан первый том книги «Солдаты Победы. 1941–1945. Рязанская область», в который вошли поименные списки фронтовиков г. Рязани. В этот же том планировалось включить списки фронтовиков пригородного Рязанского района. Однако значительный объем первого тома книги не позволил это выполнить.

По этой причине второй том книги «Солдаты Победы. 1941–1945. Рязанская область» открывают поименные списки участников Великой Отечественной войны Рязанского района, далее в алфавитном порядке представлены Ермишинский, Захаровский и Кадомский районы.

Основной раздел каждого представленного района — поименные списки фронтовиков – уроженцев или призванных в армию местными военными комиссариатами, или призванных в иных регионах и прибывших на постоянное место жительства в послевоенный период. Это ныне здравствующие или, к сожалению, ушедшие из жизни. В списки включены краткие сведения об участнике войны: фамилия, имя, отчество, год и место рождения, воинское звание на фронте или воинское звание офицера в отставке, сведения о полученных в годы войны ранениях и контузиях. К сожалению, выяснилось, что в военкоматах и семейных архивах сохранились неполные данные, встречаются неточности, искажения и ошибки.

Кроме поименных списков фронтовиков в книге представлены справочно-исторические материалы, статьи о восстановлении и развитии народного хозяйства, о деятельности военных комиссариатов в послевоенный период, краткие очерки о фронтовиках, фотографии, архивные материалы. В разделе «Дополнения в Книгу Памяти» пополнены количественно и персонально

списки погибших, умерших от ран, замученных в плену и пропавших без вести, внесены уточнения.

Названия городов, районов и населенных пунктов указаны в соответствии с современным административно-территориальным делением.

В подготовке материалов второго тома книги «Солдаты Победы. 1941–1945. Рязанская область» активно работали члены районных рабочих групп, сотрудники военных комиссариатов, органов социальной защиты, члены общественных и ветеранских организаций, представители библиотек, музеев, архивов. Отрадно отметить, что в составлении книги личное участие приняли ветераны Великой Отечественной войны, их родные и близкие. Успех этого дела был обеспечен благодаря постоянному вниманию и поддержке со стороны администраций муниципальных образований Рязанского, Ермишинского, Захаровского и Кадомского районов.

Единое издание Рязанской областной Книги Памяти и книги «Солдаты Победы. 1941–1945. Рязанская область» – достойный памятник всем отстоявшим свободу и независимость нашего Отечества.

Память о Великой Отечественной войне священна и неподвластна времени.

РЯЗАНСКИЙ РАЙОН



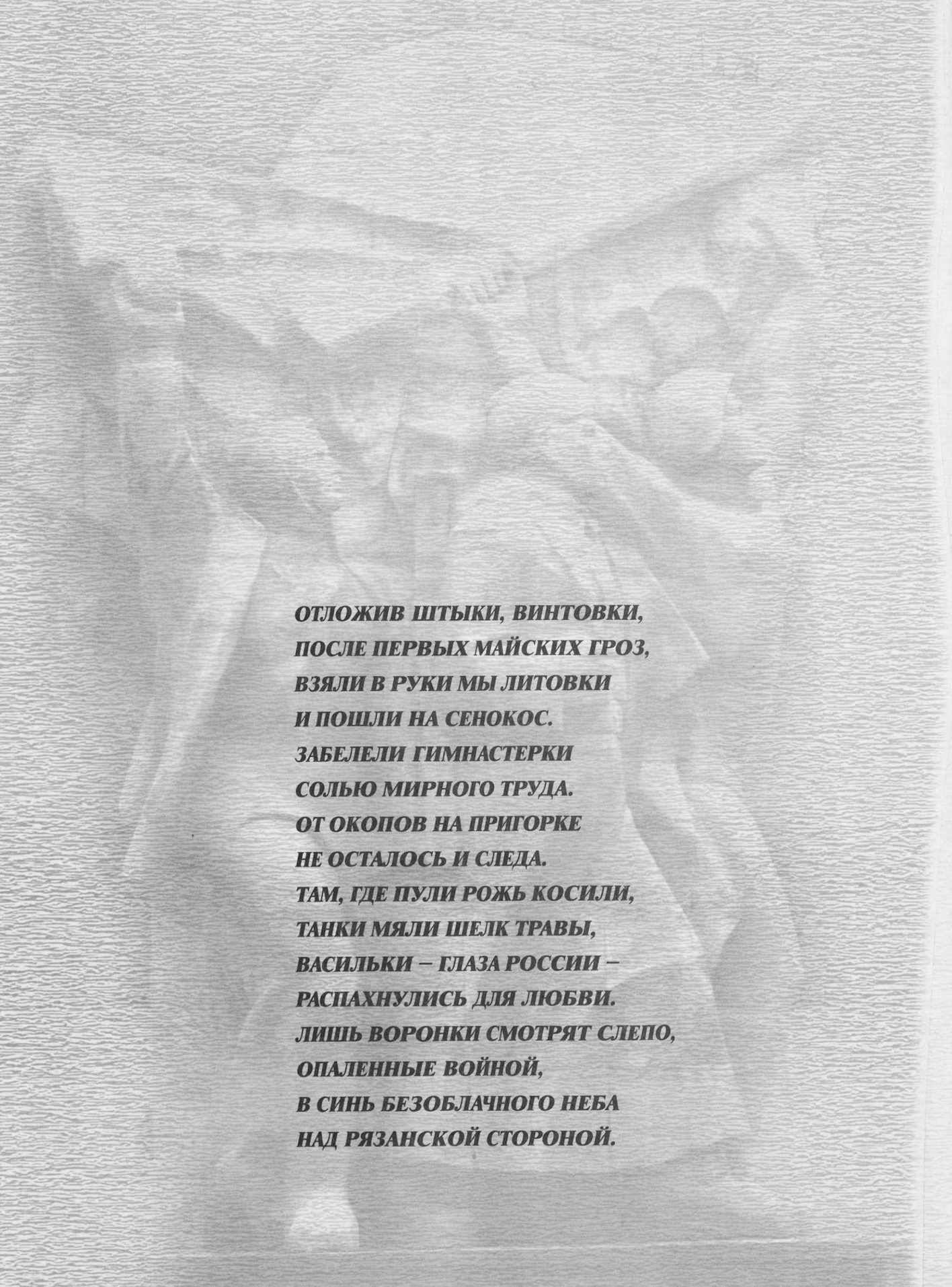

ОТЛОЖИВ ШТЫКИ, ВИНТОВКИ,
ПОСЛЕ ПЕРВЫХ МАЙСКИХ ГРОЗ,
ВЗЯЛИ В РУКИ МЫ ЛИТОВКИ
И ПОШЛИ НА СЕНОКОС.
ЗАБЕЛЕЛИ ГИМНАСТЕРКИ
СОЛЬЮ МИРНОГО ТРУДА.
ОТ ОКОПОВ НА ПРИГОРКЕ
НЕ ОСТАЛОСЬ И СЛЕДА.
ТАМ, ГДЕ ПУЛИ РОЖЬ КОСИЛИ,
ТАНКИ МЯЛИ ШЕЛК ТРАВЫ,
ВАСИЛЬКИ – ГЛАЗА РОССИИ –
РАСПАХНУЛИСЬ ДЛЯ ЛЮБВИ.
ЛИШЬ ВОРОНКИ СМОТРЯТ СЛЕПО,
ОПАЛЕННЫЕ ВОЙНОЙ,
В СИНЬ БЕЗОБЛАЧНОГО НЕБА
НАД РЯЗАНСКОЙ СТОРОНОЙ.

ОТ РАБОЧЕЙ ГРУППЫ

Продолжается трудная и благородная работа по созданию летописи Великой Отечественной войны и увековечиванию памяти тех, кто ценой огромных усилий добыл грядущим поколениям Победу и мирное небо над головой.

Размышляя об истоках нравственной силы, позволившей защитить и сохранить мир на родной земле, проявить мужество и отвагу в борьбе с врагом, мы видим безграничную любовь к своей Родине, к своему дому, к своей семье и близким русского солдата. Защищая этот мир, фронтовики смело поднимались в бой, за все, что мило и дорого сердцу каждого русского человека: за белоствольные березки у дома, за калитку у плетня, откуда провожала мать, за родные дали и перелески, за будущее своих детей, внуков и правнуков.

Мы низко кланяемся ветеранам и сердечно благодарим их за подаренную нам жизнь и ее продолжение в лице новых поколений.

Главная задача Книги Памяти Рязанской области и книги «Солдаты Победы. 1941–1945. Рязанская область» – сохранить память о фронтовиках. Это наш нравственный и человеческий долг перед павшими на полях сражений, перед пропавшими без вести, чьи судьбы до сих пор остаются неизвестными, перед теми, кто вернулся домой с Победой. Обращаясь к участникам и свидетелям тех лет, мы утверждаем:

«Память возвеличивает наши души, вызывает чувство патриотизма и гордости за подвиг, который совершили вы, хранит надежду на счастливое возрождение Отечества и его исторических, культурных и нравственных традиций.

Наши сердца будут вечно хранить память о вашем героизме, о Великой Победе!»

Вспомним всех поименно, дорогие земляки, и сделаем все, чтобы никогда не повторилась трагедия Второй мировой.

П.В. АКУЛЬШИН
доктор исторических наук,
профессор РГУ им. С.А. Есенина

ФРОНТОВИКИ РЯЗАНСКОГО РАЙОНА В ГОДЫ ВЕЛИКОЙ ОТЕЧЕСТВЕННОЙ ВОЙНЫ И В ПОСЛЕВОЕННЫЙ ПЕРИОД

Одним из 29 муниципальных образований современной Рязанской области является Рязанский муниципальный район, расположенный на обоих берегах среднего течения Оки.

Начиная с XIV в., когда среднее течение Оки было заселено восточно-славянским населением, Рязанский край являлся пограничным рубежом Руси. До начала XVI в. здесь существовало Рязанское княжество. С XIV в. его столицей являлся город Переяславль-Рязанский. Прилегающие к нему земли являлись ядром княжества, самой его густозаселенной и освоенной территорией. Не раз здесь сходились в схватке с врагом русские полки.

С 1521 г. Рязанское княжество стало частью Российского единого государства, являясь его пограничной окраиной вплоть до середины XVII в. В 1778 г. в ходе проведения реформы местного управления Екатериной II была создана Рязанская губерния, которая состояла из 12 уездов. Одним из них являлся Рязанский уезд, охватывающий прилегающие к губернскому городу территорию. После установления Советской власти административные границы неоднократно стали меняться. На рубеже 1920–1930 гг. Рязанская губерния и входящие в нее уезды были ликвидированы. В июле 1929 г. были созданы Северо-Рязанский и Юго-Рязанский районы, которые в том же году были объединены в один. На протяжении 1930–1937 гг. Рязанский район был в составе Московской области, а после образования 26 сентября 1937 г. Рязанской области вошел в ее состав. В июне 1939 г. из Рязанского района был выделен Солотчинский район, в марте 1944 г. – Мервинский район, которые были к 1959 г. ликвидированы.

Неоднократно менялось число и границы волостей, существовавших до 1929 г., и сельских советов, которые являлись на про-

тяжении советского периода истории низшей административно-территориальной единицей страны. Поэтому люди, родившиеся в одном населенном пункте, в одной семье и даже в одном доме могли по документам числиться уроженцами разных административных мест.

Во время Великой Отечественной войны в период битвы под Москвой, осенью-зимой 1941 г., Рязанский район являлся ближайшим тылом 10-й армии генерала Ф.И. Голикова, которая развернула контрнаступление против фашистских войск 5–6 декабря.

Значительная часть важнейших сельскохозяйственных районов страны на протяжении 1941–1943 гг. была оккупирована врагом. Поэтому еще большая нагрузка легла на тыловые области. Рязанский район, как и большинство районов Рязанской области, являлся аграрной территорией. Живущие здесь работники сельского хозяйства, как и все жители района, своим трудом внесли заметный вклад в достижение Победы. Они обеспечивали продовольствием не только себя и местную промышленность, областной центр, но и действующую армию и главные промышленные центры. Важную роль играло расположенное на территории Рязанского района одно из старейших промышленных предприятий региона – Мурминская суконная фабрика, которая поставляла материал для обмундирования Вооруженных сил.

Большинство мужского населения района, родившегося в 1890–1927 гг., во время Великой Отечественной войны было призвано в ряды армии. Служили в Вооруженных силах в годы войны и женщины, как например Мария Васильевна Кузнецова из села Мурмино, которая в составе 386-го отдельного батальона морской пехоты участвовала в героической обороне Севастополя.

Более 5 тысяч уроженцев Рязанского района удостоены боевых наград, 17 из них стали Героями Советского Союза. Видным военачальником Красной Армии являлся уроженец села Поляны, герой войны в Испании и боев на Халхин-Голе генерал-лейтенант М.Ф. Терехин, командовавший 2-й армией в войне с Японией в 1945 г. По данным Книги Памяти Рязанской области, отдали свои жизни за Родину в годы Второй мировой войны 8334 жителя Рязанского района. Из них 3472 человека погибли, 908 умерли от ран, 3752 пропали без вести[1].

Завершение Второй мировой войны в Европе позволило начать демобилизацию из Вооруженных сил СССР, в ходе которой на протяжении трех лет, начиная с июня 1945 г. и по март 1948 г., было уволено со службы солдат, сержантов и части офицеров тридцати старших возрастов. Кроме этого, демобилизовывались специалисты народного хозяйства с высшим и средним образованием, студенты второго и старших курсов, учителя школ и преподаватели высших учебных заведений, воины, получившие в годы войны по три и более ранений или отслужившие в армии семь и более лет; все рядовые и сержанты женского пола. После этого на военной службе оставались солдаты 1925-го, 1926-го и 1927 гг. рождения, многим из которых пришлось служить срочную службу по семь лет – вплоть до 1951 г. Участники Великой Отечественной войны составляли на протяжении 1940–1950-х гг. большую часть командного состава Вооруженных сил СССР. Те же из бывших фронтовиков, кто дослужился до высоких воинских званий, покинули службу на рубеже 1970–1980-х гг.

Вернувшиеся с фронтов мужчины 1890–1927 гг. рождения внесли огромный вклад в послевоенное развитие всей страны и Рязанской области в частности. Активная трудовая деятельность поколения участников Великой Отечественной войны продолжалась вплоть до середины 1980-х гг. Их труд, как и труд их младших сверстников, на протяжении почти четырех десятилетий определял развитие и Рязанского района.

По первой и второй очереди демобилизации в Рязанский район вернулись 1332 человека, в том числе 116 девушек, по демобилизации третьей очереди прибыли 166 человек. Из них 15 стали председателями сельсоветов, 24 человека – председателями колхозов[2]. Органы власти оказывали им материальную помощь в виде выделения денежных ссуд и материалов для постройки и ремонта жилищ, предоставления топлива, продовольствия и скота. К началу 1946 г. на территории Рязанского, Мервинского и

Солотчинского районов проживали 1922 инвалида войны[3].

В Рязанской области процесс восстановления народного хозяйства затянулся до 1949 г. Тяжелым испытанием явилась сильная засуха 1946 г. Жизнь большинства населения была далека от благополучия и стабильности. Но постепенно, благодаря напряженному труду рязанцев, экономическая ситуация стала заметно улучшаться. К 1949 г. в области удалось преодолеть последствия военной разрухи и послевоенных трудностей. Последующие годы стали для Рязанской области временем быстрого развития во всех сферах жизни. К 1959 г. одним из первых в области Рязанский район был полностью электрифицирован.

Позитивные изменения особенно были заметны в сельском хозяйстве Рязанской области в конце пятой и первые годы шестой пятилетки, в 1954–1958 гг. Большие успехи были дост-нуты в животноводстве. Но на рубеже 1950–1960-х гг. в Рязанской области произошли события, оказавшие негативные последствия на ее развитие. Высшее руководство в лице Н.С. Хрущева к этому времени по достоинству оценило успехи развития животноводства в Рязанской области. Поэтому регион был избран в качестве опытного полигона для решения амбициозной цели – догнать и перегнать США по производству основных продуктов питания за три-четыре года. В эту трагическую авантюру был втянут и Рязанский район. Колхозы понесли большие денежные и материальные убытки, резко сократилось количество скота в личном пользовании.

Эти драматические события негативно сказались на обстановке в регионе и являлись отражением трудностей, возникших в развитии всей страны на рубеже 1950–1960-х гг. В дальнейшем был сделан крупный шаг по пути модернизации аграрного сектора Рязанской области.

В период выполнения девятого (1971–1975 гг.) и десятого (1976–1980 гг.) пятилетних планов сельскохозяйственное производство региона начало приобретать контуры агропромышленного комплекса. Колхозы и совхозы располагали большими площадями плодородных земель, заливных лугов и пастбищ, значительным парком машинной техники и были крупными поставщиками государству зерна, мяса, молока, картофеля, овощей. Максимальное поголовье крупного рогатого скота во всех категориях хозяйства было достигнуто к середине 1970-х гг. Полностью была механизирована работа по выращиванию и уборке зерновых культур, возделыванию пропашных, по уходу за посевами и посадкой картофеля. Производство животноводческой продукции стало приобретать промышленный характер. Гордостью сельского хозяйства всей Рязанской области являлись мощные хозяйства, расположенные на территории Рязанского района: колхоз «Авангард», совхозы «Высокое», «Екимовский», «Павловский». С 1974 г. действовала крупнейшая в области Окская птицефабрика, с этого же года – построенный в совхозе «Искра» свиноводческий комплекс.

Примером трудового вклада фронтовиков в послевоенное развитие страны может служить деятельность Ивана Андреевича Усачева, который на протяжении 22 лет руководил колхозом «Авангард». В 1939 г. он был призван в армию, окончил танковое училище, участвовал в боевых операциях. Демобилизованный после тяжелого ранения, полученного под Сталинградом, старший лейтенант И.А. Усачев в 1943 г. вернулся домой, работал в Мервинской машинно-тракторной станции, а в 1955 г. стал председателем колхоза «Авангард», который стал под его руководством одним из передовых хозяйств не только области, но и центральной России.

Особенности развития Рязанского района в послевоенные годы связаны с близостью к областному центру, который за несколько десятилетий превратился в крупный город с пятисоттысячным населением. Расширяющаяся промышленность и сфера обслуживания нуждались в рабочей силе, источником которой являлись села и деревни Рязанского района. Часть из них, вплотную примыкавшая к городской черте, была включена в ее состав. В связи с этим происходила миграция значительной части сельского населения в города. Это особенно было характерно для молодых неженатых мужчин, которые после демобилизации из армии не возвращались в родные места. Насе-

ление Рязанского района в свою очередь интенсивно пополнялось переселенцами из других районов Рязанской области и регионов страны.

В настоящее время треть населения Рязанского района составляют пенсионеры. С каждым годом становится все меньше тех, кто внес свой вклад в достижение Победы в годы Великой Отечественной войны. На территории Рязанского района установлены 30 памятников погибшим в годы Великой Отечественной войны. В четырех населенных пунктах есть улицы, названные в честь Героев Советского Союза: А.И. Каширина в д. Насурово, Н.Н. Комарова в с. Кораблино, В.Е. Крючкова в с. Заокское, М.Ф. Терехина в с. Поляны, открыты мемориальные доски землякам: И.В. Важеркину, П.Д. Селиванову, В.И. Сувирову – в с. Мурмино, Н.М Мединy – в д. Зеленево, А.И. Каширину – в д. Насурово, Н.Н. Комарову – в с. Кораблино, М.Ф. Терехину, Ю.П. Азовкину – в с. Поляны, Д.Г. Рыбакову – в с. Вышгород.

Российская Федерация предоставляет гражданам, которые участвовали в Великой Отечественной войне, особый юридический статус, позволяющий им обладать рядом существенных льгот и привилегий. Это статус ветерана Великой Отечественной войны, который установлен Федеральным законом от 12 января 1995 г. № 5-ФЗ «О ветеранах».

Статья вторая этого закона определяет тех, кому в Российской Федерации предоставлен статус ветерана Великой Отечественной войны. К ним относятся не только непосредственные участники Великой Отечественной войны, но и ряд других групп их сверстников, которые внесли свой вклад в достижение Победы над врагом.

По данным Министерства здравоохранения и социального развития, в Российской Федерации на 5 мая 2009 г. статусом ветерана Великой Отечественной войны обладают более 4,7 млн. человек, из них около 800 тыс. непосредственных участников военных действий.

По данным Пенсионного фонда Российской Федерации, на 1 октября 2009 г. в Рязанской области проживали 54842 ветерана Великой Отечественной войны. Среди жителей Рязанского района 175 участников Великой Отечественной войны, в том числе 49 инвалидов войны и 126 участников, получивших по состоянию здоровья группу инвалидности. Кроме этого, в районе живут 467 членов семей погибших в годы войны, 1554 труженика тыла, из которых 977 инвалидов, 10 бывших несовершеннолетних узников фашистских лагерей и 7 человек, награжденных знаком «Житель блокадного Ленинграда»[4].

---

[1] Подсчитано по материалам Книги Памяти Рязанской области. В число 8334 человек вошли 187 погибших по неизвестным причинам и 15 человек, судьба которых неизвестна.

[2] ГАРО. Ф. П-3. Оп. 3. Д. 242. Л. 12. Информация предоставлена Е.Н. Поздняк.

[3] ГАРО. Ф. П-3. Оп. 3. Д. 243. Л. 6-7. Информация предоставлена Е.Н. Поздняк.

[4] Сведения предоставлены администрацией Рязанского района.

Е.А. АНДРЕЕВ
полковник в отставке

О ВОЕННОМ КОМИССАРИАТЕ РЯЗАНСКОГО РАЙОНА

История создания военных комиссариатов уходит в далекое прошлое нашей страны. Наиболее близким дореволюционным прообразом современных военных комиссариатов принято считать управления уездных воинских начальников. Они были образованы в ходе военной реформы Александра II, проведенной графом Д.А. Милютиным в 1862–1874 гг. Одной из важнейших задач этой реформы было обеспечение резкого сокращения численности войск в мирное время и создание условий для их максимально быстрого развертывания во время войны. По сути, становление системы органов местного военного управления в те годы подготовило механизм введения в Российской империи всеобщей воинской повинности. До этого с 1808 г. подготовка к военной службе и комплектование армии и флота осуществлялось рекрутскими депо на основании существовавшей с 1705 г. рекрутской повинности. Действовали они в соответствии с изданным в 1812 г. «Учреждением об управлении большою действующей армиею», а также введенным с 1834 г. «Положением об устройстве запасных войск из нижних чинов, уволенных в бессрочный отпуск».

Постепенный рост обученных резервов потребовал создания органов, которые могли бы их учитывать и направлять в войска для прохождения учебных сборов и по мобилизации. Такие органы впервые в Российской империи были созданы в 1864 г.[1]

После победы Октябрьской социалистической революции важнейшей задачей Советского государства стало создание Вооруженных сил, способных защищать завоевания революции. При этом Советское Правительство понимало, считало необходимым условием организации многочисленной и обученной армии создание военно-административных органов, ведающих военно-мобилизационной и учетно-призывной работой

в соответствующих административно-территориальных образованиях государства.

Для руководства формированием новой Рабоче-крестьянской Красной Армии в январе 1918 г. была утверждена Всероссийская коллегия.

25–26 марта 1918 г. под руководством Иваново-Вознесенского губернского военного комиссара М.В. Фрунзе состоялось совещание губернских военных отделов Московского военного округа, на котором обсуждались вопросы быстрейшей и рациональной реорганизации всего местного военно-административного аппарата.

Материалы совещания легли в основу Декрета Советов Народных Комиссаров от 8 апреля 1918 г. «О волостных, уездных, губернских и окружных комиссариатах по военным делам». В нем подчеркивалось: «Для проведения в жизнь мероприятий по учету годного к военной службе населения, его призыву, формированию вооруженной силы Российской Советской Республики, обучению поголовно всех рабочих и не эксплуатирующих чужого труда крестьян военному делу, управлению войсками, предназначенными для обслуживания местных нужд, и установлению материальных потребностей военного снабжения Советских Военных Комиссаров, постановляет: «Учредить волостные, уездные, губернские и окружные комиссариаты по военным делам, определив круг их деятельности и предметы ведения».

На созданные по его постановлению военные комиссариаты было возложено решение таких важнейших задач, как учет военнообязанных, проведение первоначального военного обучения и осуществление призыва граждан на военную службу, формирование воинских частей и соединений, организация их снабжения, управление войсками, предназначенными для обслуживания территории данной губернии, проведение в жизнь Декрета о всевобуче.

В нашей области первоначально организацией новой армии занималась Рязанская губернская комиссия по организации РККА. Она была создана 25 января 1918 г. на гарнизонном собрании по инициативе солдат, и в тот же день Совет Советов, как высшая власть в губернии, утвердил ее создание. Рязанская губернская комиссия была предназначена для переформирования полков Рязанского гарнизона в полки РККА, заведовала набором добровольцев, участвовала в ликвидации контрреволюционных выступлений в губернии.

19 февраля 1918 г. на заседании Исполкома Совета солдатских депутатов был создан губернский военный комиссариат в составе 5 отделов (демобилизационный, продовольственный, финансовый, медицинский, по работе с военнопленными)[2].

В распоряжении губернского комиссариата по военным делам состояли все Вооруженные силы, военные учреждения, лазареты, госпитали, склады и запасы имущества, предназначенные для военных нужд губернии.

В связи с введением нового административного деления РСФСР он был упразднен в 1929 г. Вместо него был создан Рязанский окружной военный комиссариат, который в свою очередь был ликвидирован в 1930 г. в связи с упразднением административного деления РСФСР на округа. Коренной реформе подверглись и местные органы военного управления.

История Рязанского районного военного комиссариата берет свое начало с 13 июля 1929 г. Он был создан для руководства военной работой на территории обширного района, который административно входил в состав Московской области. Районный военный комиссариат подчинялся военкому Московской области и занимался учетом военнообязанных, призывом на военную службу и учебные сборы, зачислением в тыловое ополчение, переподготовкой по военно-учетным специальностям по линии Осовиахима, политико-просветительской работой среди молодежи призывного возраста.

20 июля 1938 г. в связи с образованием Рязанской области на его базе был создан Рязанский областной военный комиссариат. Деятельность районного военного комиссариата значительно сузилась по территории, и он стал исполнять несколько иные функции в районном масштабе[3].

Великая Отечественная война – самая тяжелая и жестокая из всех войн, когда-либо пере-

житых нашей страной, явилась великим испытанием и для военных комиссариатов.

В годы Великой Отечественной войны 1941–1945 гг. Рязанским районным военным комиссариатом было призвано более 30 тысяч жителей района.

Около 5 тысяч жителей района за боевые отличия награждены государственными наградами СССР и других государств антигитлеровской коалиции.

В Дягилеве размещалась Рязанская высшая авиационная школа штурманов, начальником которой был выдающийся советский летчик А.В. Беляков. За годы войны здесь было подготовлено более 2600 летчиков и специалистов для дальней бомбардировочной авиации.

Ответственным участком деятельности военных комиссариатов в годы войны было: пенсионное обеспечение семей красноармейцев и командиров, выплата денег по денежным аттестатам; оказание им материальной и другой помощи; трудоустройство инвалидов войны, помощь им в получении жилья; рассмотрение и разрешение жалоб, заявлений военнообязанных, военнослужащих, призывников, инвалидов войны, членов семей военнослужащих и воинов, погибших в боях за Родину и другие. В гуще всех самых значительных событий военного лихолетья были районные военные комиссариаты Рязанской области.

Накануне и в годы Великой Отечественной войны военным комиссариатом руководили интендант 1-го ранга Алексеев Григорий Алексеевич (14.10.1938–1.10.1943 гг.) и подполковник Игнатьев Сергей Ильич (1.10.943–06.08.1947 гг.). Это на их плечах лежал тяжелый груз ответственности за мобилизацию и призыв граждан в действующие соединения и воинские части, подбор и направление молодежи в военные училища и на курсы, организация военного всевобуча, решение других задач военного времени, возложенных на военные комиссариаты.

После окончания Великой Отечественной войны 1941–1945 гг. военные комиссариаты успешно решали такие сложные и чрезвычайно ответственные задачи, как принятие на учет демобилизованных воинов, оказание им помощи в трудоустройстве, социальная поддержка и защита инвалидов, вдов, детей погибших военнослужащих и многие другие. Так, по статистическим данным Рязанского государственного архива, на 1 июля 1946 г. в область прибыло демобилизованных воинов из Красной Армии 78200, в том числе в города – 7090. Было трудоустроено 72818 человек. В промышленность – 10570, в учреждения – 8109, в сельское хозяйство – 54270 человек[4].

Военные комиссариаты много и целенаправленно работали по подготовке молодежи призывного возраста к военной службе в армии. Особенно остро стояла проблема ликвидации неграмотности призывников. С безграмотными призывниками проводились занятия в специально созданных группах кустовым методом. На 1 января 1946 г. таким образом были обучены 33 призывника и 280 – по 110-часовой программе»[5].

«В 1945–1946 гг. заметно улучшилась военная подготовка в школах. С целью повышения методического уровня военруков учебных заведений Рязанского района были организованы еженедельные занятия при военной кафедре пединститута по программе студентов»[6].

В послевоенный период военным комиссариатом Рязанского района руководили: подполковник Игнатьев Сергей Ильич, подполковник Зильберг Семен Аронович, майор Щелоков Василий Николаевич, подполковник Коваленко Федор Иванович, майор Белоусов Константин Колистратович, подполковник Севастьянов Николай Павлович, подполковник Ситников Виктор Архипович, подполковник Дивеев Василий Михайлович, подполковник Ягодкин Юрий Васильевич, подполковник Ананьин Виктор Николаевич, полковник Конищев Леонид Николаевич, подполковник Крючков Виктор Евгеньевич, подполковник Трубников Сергей Владимирович[7].

В годы войны и в послевоенный период военный комиссариат Рязанского района неоднократно повергался реформированию в соответствии с задачами, которые на него возлагались вышестоящим командованием.

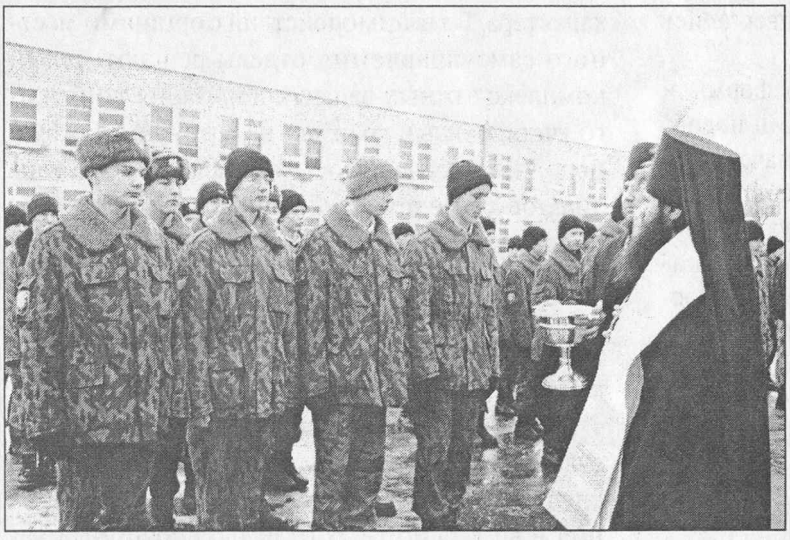

Владыка Иосиф благословляет юных защитников Отечества

В 1939–1941 гг. из его состава выделились Мервинский и Солотчинский РВК. 1 августа 1947 г. Рязанский РВК был расформирован и передан на обслуживание Мервинского РВК. В январе 1948 года был расформирован Мервинский РВК, и на его базе был организован Рязанский объединенный военный комиссариат, обслуживающий Рязанский и Мервинский районы. С 1 июня 1950 г. из состава Рязанского ОРВК был выделен Мервинский РВК. В связи с этим военный комиссариат стал вновь именоваться Рязанским РВК[8].

На основании Директивы штаба МВО от 10 апреля 1956 г. ЗМО/005957 8 мая 1956 г. был расформирован Мервинский РВК и передан на обслуживание Рязанского РВК, ему же были переданы на хранение архивные документы расформированного военного комиссариата[9]. 20 июня 1959 г. на основании Директивы Рязанского облвоенкомата от 11.06.1959 г. был расформирован Солотчинский РВК и передан на обслуживание Рязанского РВК. 28 марта 1963 г. расформирован Клепиковский РВК и передан на обслуживание Рязанского РВК. 5 апреля этого же года был расформирован Рыбновский РВК. Город Рыбное был передан на обслуживание Железнодорожного РВК г. Рязани, а все сельские Советы – на обслуживание Рязанского РВК[10].

В связи с организационно-штатными мероприятиями, проводимыми в Вооруженных силах СССР по Директиве Генерального штаба ВС СССР от 14 мая 1964 г., из состава Рязанского РВК выделился как самостоятельное структурное подразделение Клепиковский РВК[11].

В марте 1965 г. выделением из состава Железнодорожного РВК г. Рязани и Рязанского РВК был вновь сформирован Рыбновский РВК[12].

Военные комиссариаты всегда особое внимание уделяют увековечению памяти бойцов и командиров, погибших в боях. Они устанавливают места захоронений, совместно с органами власти, воинскими частями проводят работу по благоустройству воинских кладбищ и братских могил. Только на территории Рязанского района память воинов Великой Отечественной войны 1941–1945 гг. увековечена на более чем 20 мемориалах и памятных досках в сельских поселениях.

Появление новых видов техники и оружия требовало новых подходов в подготовке молодежи к службе в армии. Военный комиссариат Рязанского района совместно с образовательными учреждениями, первичной организацией ДОСААФ, общественными организациями и объединениями, занимающимися патриотическим воспитанием и подготовкой молодежи к военной службе в армии, активно развивает шефские связи с воинскими частями, направляет лучших призывников служить именно в подшефные части и подразделения. Так, на подшефной атомной подводной лодке «Рязань» прошли военную службу около 20 призывников Рязанского района.

Военный комиссариат на высоком уровне организует проводы призывников, которые буквально превращаются в народные праздники и оставляют в сердцах будущих воинов незабываемые впечатления.

В настоящее время Российская Федерация переживает сложный и ответственный период своего развития. Как показывает исторический опыт, в переломные эпохи жизни нашей

1518585-Б
РЯЗАНСКАЯ ОБЛАСТНАЯ УНИВЕРСАЛЬНАЯ НАУЧНАЯ БИБЛИОТЕКА им. ГОРЬКОГО

страны Вооруженные силы всегда подвергались глубокому реформированию.

В условиях проведения военной реформы и придания Вооруженным силам России нового перспективного облика возрастает значение и роль районных отделов местного военного управления. Сегодня они не только связующее звено между армией и народом, но и рабочие органы Генерального штаба Вооруженных сил России. Именно с них начинается военная служба в армии, молодой человек встает в строй новобранцев. Современные отделы, продолжающие традиции военных комиссариатов районов, обеспечивают координацию усилий военных и гражданских властей по укомплектованию Вооруженных сил России.

На сотрудниках районных отделов лежит ответственность за исполнение задач оборонного характера. Во взаимодействии с органами местного самоуправления отделы решают целый комплекс важных задач: организация воинского учета, призыв граждан на военную службу и исполнение обязанностей в запасе, отбор кандидатов для ее прохождения по контракту, бронирование рабочих и служащих за предприятиями в интересах Вооруженных сил, других войск и воинских формирований.

Проходят годы, меняются политики, происходят перемены в общественно-экономическом укладе жизни общества, но Россия как государство будет всегда, пока есть Вооруженные силы, есть органы местного военного управления в виде районных отделов, способные непосредственно исполнять задачи оборонного характера.

---

[1] Военная история Отечества с древних времен до наших дней: В 3 т. М.: Мосгорархив, 1995. Т. 2. С. 24.

[2] *Трибунский П.А.* // Рязанская энциклопедия. Т. 12. Рязань, 1993. С. 46.

[3] Приказ Командующего войсками МВО от 20 июля 1938 года./Исторический формуляр военного комиссариата Рязанской области. С. 1.

[4] ГАРО. Ф. П-3. Оп. 3. Д. 245. Л. 151. Л. 58.

[5] ГАРО. Ф. П-3. Оп. 3. Д. 240. Л. 151. Л. 159.

[6] ГАРО. Ф. П-3. Оп. 3. Д. 237. Л. 151. Л. 28.

[7] Историческая справка военного комиссариата Рязанского района Рязанской области. Рязань, 2003. С. 5.

[8] Директива штаба МВО от 16 мая 1950 г. № 7921.

[9] Исторический формуляр военного комиссариата Рязанской области. С. 10.

[10] Директива Главнокомандующего Сухопутными войсками от 11.03 1963 г. № ОШ/4/284447.

[11] Исторический формуляр военного комиссариата Рязанской области. С. 15.

[12] Исторический формуляр военного комиссариата Рязанской области. С. 16.

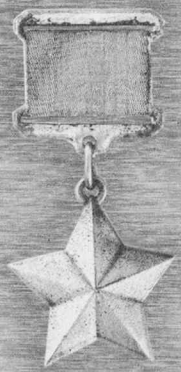

ГЕРОИ СОВЕТСКОГО СОЮЗА




ЕТСКИЙ НАРОД ИДЕТ В АВ
ОРЬБЫ ЗА МИР ВО ВСЕМ

РЯЗАНСКИЙ РАЙОН. ГЕРОИ СОВЕТСКОГО СОЮЗА



АЗОВКИН
Юрий Петрович

Родился 6 ноября 1924 года в с. Сасово (ныне город) в семье служащего. Окончил Сасовскую железнодорожную школу № 20.

В августе 1942 г. был призван в Красную Армию. Окончил курсы офицеров-артиллеристов «Выстрел». На фронте – с сентября 1943 г. Участвовал в боях с врагом на Дону, Днепре и Висле. Командир взвода управления 1-й батареи 148-го гв. артиллерийско-минометного полка 16-й гв. Черниговской Краснознаменной ордена Суворова кавалерийской дивизии, комсомолец старший лейтенант Азовкин отличился в боях за освобождение Польши. В бою 16 февраля 1945 г. со своим взводом отбил 5 контратак немецкого пехотного батальона и 15 танков, уничтожил 6 танков типа «тигр» и 1 «фердинанд», до 200 солдат и офицеров. Когда немецкая пехота подошла вплотную к позиции батареи, Азовкин поднял личный состав в атаку.

Звание Героя Советского Союза присвоено 31 мая 1945 г.

В 1948 г. окончил курсы усовершенствования командного состава, в 1965 г. – Центральные артиллерийские офицерские курсы. Полковник в отставке. Награжден орденами Ленина, Александра Невского, Отечественной войны 1-й степени, Красной Звезды, медалями. Последние годы жизни жил в с. Поляны Рязанского района. Умер 11 мая 1993 г. Похоронен на кладбище с. Поляны.



АЛЕКСЕЕВ
Николай Алексеевич

Родился 12 апреля 1914 года в с. Рыбное (ныне город). Детские и школьные годы провел в с. Мервино (ныне в черте г. Рязани). Окончил 7-летнюю школу и ФЗУ. Работал помощником машиниста паровоза в депо станции Рязань. В 1936 г. по путевке комсомола направлен в Оренбургское авиационное училище. После окончания учебы служил на Дальнем Востоке. Член ВКП(б) с 1941 г.

С первых дней Великой Отечественной войны – в действующей армии. За годы Великой Отечественной войны Н.А. Алексеев совершил более 240 боевых вылетов, из них 196 – ночью.

Звание Героя Советского Союза присвоено 19 августа 1944 г.

24 июня 1945 г. принимал участие в Параде Победы на Красной площади в Москве.

В 1947 г. окончил Высшие курсы усовершенствования штурманов Дальней авиации. С 1961 г. полковник Алексеев в запасе. Жил в г. Москве. Работал в Министерстве гражданской авиации СССР.

Награжден 2 орденами Ленина, орденами Красного Знамени, Отечественной войны 1-й степ., 2 орденами Красной Звезды, медалями, нагрудным знаком «Отличник аэрофлота».

Умер 28 сентября 1977 г.



АНДРИАНОВ
Илья Филиппович

Родился 3 августа 1918 года в с. Канищево (ныне в черте г. Рязани) в семье железнодорожника. Окончил сельскую начальную школу. В 1931 г. поступил в пятый класс 2-й школы г. Рязани, шестой и

седьмой классы окончил в школе № 16. В 1934 г. окончил школу ФЗУ связи в Рязани и работал монтером радиоузла в г. Сасово Рязанской обл. С 1936 г. – бригадир электромонтажников на Рязанском машиностроительном заводе.

В 1937 г. поступил учиться в Рязанский аэроклуб, который окончил в 1939 г.

В 1940 г. призван в Красную Армию и направлен в Батайское военное авиационное училище, по окончании которого получил специальность летчика-истребителя.

С первых дней Великой Отечественной войны – в действующей армии. Участвовал в боях под Таганрогом, Сальском, Харьковом, Львовом, на Кубани, Северном Кавказе, в районе городов Белгорода, Кировограда, в Корсунь-Шевченковской наступательной операции. За период войны произвел 386 боевых вылетов, из них 333 вылета – на сопровождение бомбардировщиков и штурмовиков, 42 вылета – на разведку и фотографирование войск противника, остальные – на патрулирование над своими войсками. Провел 77 воздушных боев, в которых сбил лично 23 самолета противника.

Звание Героя Советского Союза присвоено 19 августа 1944 г.

После войны продолжил службу в рядах Советской Армии. В 1955 г. был уволен в запас в звании гв. полковника. Жил в г. Рязани, работал инженером на заводе «Красное Знамя».

Награжден орденом Ленина, 3 орденами Красного Знамени, орденом Александра Невского, 2 орденами Отечественной войны 1-й степ., орденом Красной Звезды, медалями.

Умер 31 января 1997 г.



БИРЮКОВ
Серафим (Сергей) Кириллович

Родился 9 сентября 1913 года в с. Солотча (ныне п.г.т. в черте г. Рязани). Окончил неполную среднюю школу. Работал токарем на московском заводе «Борец». В 1933 г. был призван в Красную Армию. В 1935 г. окончил Ворошиловградскую военную авиационную школу. Участник советско-финляндской войны 1939–1940 гг.

С первых дней Великой Отечественной войны – на фронте. Член ВКП(б) с 1941 г. Заместитель командира 42-го авиационного полка Дальнего действия (36-я авиационная дивизия, АДД).

В августе 1941 г. принимал участие в разгроме немецкой агентуры в Иране. С октября 1941 г. произвел 60 боевых вылетов, из них – 47 ночью по разгрому живой силы, разрушению ж.-д. узлов и других военных объектов в тылу противника.

На подступах к Москве, Клину, Калинину, Рогачеву, Волоколамску произвел 32 боевых вылета, из них 21 – ночью.

Звание Героя Советского Союза присвоено 20 июня 1942 г.

После войны продолжил службу в Советской Армии. В 1953 г. окончил Военную академию Генштаба. Служил заместителем командующего Дальней авиацией по боевой подготовке. С 1972 г. генерал-лейтенант авиации Бирюков в запасе. Жил в г. Москве.

Награжден орденом Ленина, 2 орденами Красного Знамени, орденами Суворова 3-й степ., Александра Невского, 2 орденами Отечественной войны 1-й степ., орденом Красной Звезды, медалями.

Умер в мае 1992 г.



ВАЖЕРКИН
Иван Васильевич

Родился 1 октября 1918 года в с. Мурмино (ныне п.г.т.) Рязанского р-на в крестьянской семье. Окончил неполную среднюю школу. Работал столяром.

В 1938 г. был призван в Красную Армию. Проходил службу на Дальневосточной пограничной заставе.

На фронтах Великой Отечественной войны – с 15 февраля 1942 г. Снайпер 30-го Хасанского стрелкового полка 102-й стрелковой дивизии сержант Важеркин отличился в оборонительных боях и контрнаступлении на Курской дуге.

Находясь в обороне, с 8 апреля по 2 августа уничтожил 73 солдата противника. В наступательных боях довел счет лично им уничтоженных фашистов до 148. По личной инициативе выдвигал-

ся вперед и уничтожал огневые точки противника, мешающие продвижению пехоты, лично подавив огонь 5 станковых и 3 ручных пулеметов. При форсировании реки Десны он первым под огнем противника вплавь преодолел реку, заменил раненого командира взвода и первым ворвался в г. Новгород-Северский. После освобождения города рота под командованием Важеркина, сражаясь, прошла 170 км, освободив от немцев 16 населенных пунктов, 6 из которых были взяты с жестокими боями.

Звание Героя Советского Союза присвоено 15 января 1944 г.

После войны продолжал служить в рядах Советской Армии, в 1948 и 1955 гг. окончил КУОС. С 1956 г. жил в г. Рязани. Работал в учебном комбинате при областном управлении коммунального хозяйства.

Награжден орденом Ленина, 2 орденами Красной Звезды, медалями.

Умер 27 декабря 1977 г.



ГУСЕВ
Александр Федорович

Родился 13 сентября 1911 года в д. Семчино (ныне в черте г. Рязани). Окончил начальную школу. С 1930 по 1936 г. работал продавцом в магазине Рязгорпромторга в г. Рязани, с июня 1936 г. по октябрь 1941 г. – на Дягилевском элеваторе заведующим бюро пропусков.

В Красной Армии – с октября 1941 г., воевал на Северо-Западном, Прибалтийском и 2-м Прибалтийском фронтах в составе 1336-го стрелкового полка 319-й стрелковой дивизии 22-й армии. Член ВКП(б) с 1943 г. Будучи парторгом, отличился при форсировании, захвате и удержании плацдарма на р. Айвиексте (притоке р. Западной Двины).

В бою за г. Крустпилс (Латвия) 8 августа 1944 г. рядовой Гусев, находясь в составе 3-й стрелковой роты, первым поднялся в атаку, несмотря на сильный пулеметный и артиллерийский огонь противника, и ворвался в город. Продвигаясь к его центру, Гусев один вклинился во вражескую оборону, завладел пулеметом противника и с тыла открыл огонь по немецкому подразделению. Почти весь гарнизон участка в количестве 50 человек был уничтожен, и наши подразделения быстро достигли центра города. 10 августа 1944 г. Гусев одним из первых бойцов роты форсировал р. Айвиексте. Переплыв на противоположный берег, он завладел пулеметом врага и бросился на штурм 2-й линии траншей. Вскоре и она была взята. Противник численностью от 400 до 600 человек 6 раз контратаковал 3-ю роту, но откатывался назад. Парторг Гусев из трофейного пулемета лично уничтожил до 80 вражеских солдат.

Звание Героя Советского Союза присвоено 24 марта 1945 г.

После демобилизации вернулся домой. Жил в г. Рязани, работал на станкостроительном заводе, на Рязанском элеваторе.

Награжден орденом Ленина, Отечественной войны 1-й степ., медалями.

Умер 15 декабря 1988 г.



КОМАРОВ
Николай Николаевич

Родился 14 апреля 1919 года в с. Кораблино Рязанского р-на. Окончил начальную школу, школу ФЗУ при Мурминской суконной фабрике, с 1933 по 1935 г. учился в Кораблинской неполной средней школе. С 1935 по 1936 г. работал в колхозе «Красная Звезда» в с. Кораблино. В 1936 г. поступил в Рязанский зооветтехникум, где учился один год.

В 1937 г. был призван в Красную Армию. В 1939 г. окончил Рязанское пехотное училище им. К.Е. Ворошилова в звании лейтенанта. Участник советско-финляндской войны. В 1939–1940 гг. в должности командира стрелковой роты в составе 541-го стрелкового полка (136-я стрелковая дивизия, 13-я армия) отличился в боях на Карельском перешейке. В 21 год Николай стал Героем Советского Союза. Номер его звезды – 335, в Рязанской области высокую награду государства он получил одним из первых.

Звание Героя Советского Союза присвоено 7 апреля 1940 г.

В годы Великой Отечественной войны участвовал в освобождении Северного Кавказа, Кубани, Украины, Карпат, командовал батальоном, затем был командиром полка. Закончил войну в Берлине. В 1945 г. назначен военным комендантом немецкого г. Плауэн.

В 1947–1955 гг. учился в Военной академии им. М.В. Фрунзе. Служил старшим преподавателем, затем – заместителем начальника Рязанского пехотного училища.

В 1961 г. полковник Комаров был уволен в запас. Работал инженером на заводе электронных приборов до 1975 г.

Награжден орденом Ленина, двумя орденами Отечественной войны 1-й степ., орденом Отечественной войны 2-й степ., двумя орденами Красной Звезды, медалями.

Умер 24 ноября 1995 г.



КРЮЧКОВ
Василий Егорович

Родился 22 октября 1921 года в с. Рыкова Слобода (ныне с. Заокское Рязанского р-на). Окончив в 1936 г. 7-летнюю школу, поступил в ФЗУ в г. Рязани. С 1939 г. работал слесарем на Рязанском мотороремонтном заводе, занимался в аэроклубе. В апреле 1940 г. призван в Красную Армию. Окончил Батайскую военную авиационную школу пилотов.

С мая 1942 г. В.Е. Крючков – на фронтах Великой Отечественной войны. Освобождал Крым, Кавказ, Белоруссию и Польшу. Командир эскадрильи 163-го гв. истребительного авиационного полка (229-я истребительная авиационная дивизия, 4-я воздушная армия, 2-й Белорусский фронт) гв. капитан Крючков к апрелю 1945 г. произвел 572 боевых вылета, из них: на разведку войск противника – 340, на сопровождение штурмовиков – 113, на разведку со штурмовкой, прикрытие своих войск, перехват немецких самолетов, фотографирование и свободную охоту – 119 боевых вылетов. Участвовал в 117 воздушных боях, в результате которых лично сбил 11 самолетов противника.

Звание Героя Советского Союза присвоено 15 мая 1946 г.

После войны продолжал служить в рядах Советской Армии. В 1971 г. полковник Крючков уволен в запас. Жил в г. Минске.

Награжден орденом Ленина, тремя орденами Красного Знамени, орденом Александра Невского, двумя орденами Отечественной войны 1-й степ., тремя орденами Красной Звезды, медалями.

Умер 2 января 1985 г.



МАНАКИН
Михаил Григорьевич

Родился 18 ноября 1914 года в с. Борки (ныне в черте г. Рязани) в семье крестьянина. Окончил 7 классов и школу ФЗУ. Работал радиотехником. В Красной Армии с 1936 г. В 1939 г. окончил курсы мл. лейтенантов. Член ВКП(б) с того же года.

Участник советско-финляндской войны 1939–1940 гг. младший политрук роты 81-го горнострелкового полка (163-я стрелковая дивизия, 9-я армия) мл. политрук Манакин 12 декабря 1939 г. заменил выбывшего из строя командира 4-й роты. Командуя ротой, на лыжах обошел высоту, занятую противником, первым поднялся в атаку. В рукопашной схватке рота уничтожила большое количество вражеских солдат и захватила высоту.

Звание Героя Советского Союза присвоено 26 января 1940 г.

В 1941 г. окончил Военно-политическую академию им. Ленина. На фронтах Великой Отечественной войны с июня 1942 г. в должности комиссара полка. Участвовал в боях на Курской дуге, при форсировании рек Днепра и Десны, в освобождении Украины. Был специальным военным корреспондентом Рязанской областной газеты «Сталинское знамя». С мая 1944-го по март 1945 г. учился в Военной академии Генштаба, после чего вновь направлен на фронт. День Победы встретил в г. Дрездене.

После войны продолжал службу в рядах Советской Армии. В 1954 г. окончил Военную академию им. М.В. Фрунзе. В 1959 г. подполковник Манакин М.Г. был уволен в запас. Жил в г. Москве. Работал старшим инженером специального КБ

одного из заводов, во Всесоюзном электротехническом институте.

Награжден орденами Ленина, Красного Знамени, Суворова 3-й степ., Отечественной войны 1-й степ., Красной Звезды, медалями.

Умер 10 октября 1977 г.



МЕДИН
Николай Михайлович

Родился 7 августа 1924 года в д. Зеленево Рязанского р-на в семье крестьянина. Окончил 7 классов, работал в колхозе. 10 августа 1942 г. был призван в Красную Армию. Окончил Рязанское пехотное училище и был направлен на Воронежский фронт в должности командира стрелкового взвода 29-го стрелкового полка 38-й Днепровской Краснознаменной дивизии 40-й армии. Участвовал в боях на Курской дуге, освобождал Белгород.

Командир стрелковой роты лейтенант Н.М. Мединотличился в боях при форсировании Днепра в районе с. Григоровка Каневского р-на Черкасской обл. и удержании плацдарма. Рота лейтенанта Н.М. Медина переправилась на правый берег и захватила плацдарм. В ходе боя было отражено несколько контратак противника, немцы потеряли более 100 человек живой силы и 5 танков. Рота не только удержала плацдарм, но и расширила его по фронту и в глубину почти на один километр.

Звание Героя Советского Союза присвоено 10 января 1944 г.

24 июня 1945 года Медин Николай Михайлович участвовал в Параде Победы на Красной площади в Москве. После демобилизации в 1945 г. вернулся в родную деревню. В 1946 г. переехал в г. Рязань, работал на заводе электронных приборов.

Награжден орденами Ленина, Отечественной войны 1-й степ., медалями.

Умер 4 февраля 2007 г.



ПОЛИН
Александр Семенович

Родился 15 июля 1917 года в с. Бахмачеево Рязанского р-на. Окончил неполную среднюю школу. В 1938 г. был призван на срочную службу в Красную Армию.

В боях Великой Отечественной войны – с 1942 г., воевал на Донском, Сталинградском, Степном фронтах. Освобождал Прибалтику, Польшу.

Гвардии сержант командир орудия 8-го батальона 130-го гвардейского артиллерийского полка комсомолец Полин отличился в конце сентября 1943 г. в боях при форсировании Днепра, одним из первых переправившись на правый берег в районе г. Верхнеднепровска. Во время атаки противника расчету Полина удалось подбить несколько танков, затем, когда кончились снаряды, артиллеристы с автоматами в руках не только отстояли орудие, но и отбили рубеж, оставленный нашей пехотой.

Звание Героя Советского Союза присвоено 20 декабря 1943 г.

В 1945 г. после демобилизации вернулся в г. Рязань, служил в пожарной охране.

Награжден орденами Ленина, Отечественной войны 2-й степ., медалями.

Умер 20 ноября 1974 г.



РУБЧЕНКОВ
Владимир Трофимович

Родился 31 октября 1922 года в д. Жданово Касимовского р-на. Окончил Ждановскую начальную школу, затем – Бетинскую неполную среднюю школу. Поступил в Касимовскую фельдшерско-акушерскую школу. В 1938 г. его направили работать фельдшером в с. Бусаево Тумского р-на.

В 1940 г. был призван в Красную Армию, окончил краткосрочные курсы мл. лейтенантов. На фронтах Великой Отечественной вой-

ны с 1942 г., воевал на Калининском и Ленинградском фронтах.

Отличился уже в первых боях 21–22 ноября 1942 г. в районе г. Великие Луки. Возглавляя группу разведчиков из 3 человек, подорвал ж.-д. мост вблизи совхоза «Бурехино», уничтожив вражеский бронепоезд, курсирующий на этом участке.

В 1943 г. был выдвинут на должность комсорга батальона 1263-го стрелкового полка 381-й стрелковой дивизии. Член ВКП(б) с 1943 г. Во время боев под Витебском, оказавшись в окружении, принял на себя командование батальоном. Прорвав цепь немецких автоматчиков, вывел группу людей до 80 человек из окружения.

Отличился в боях на Карельском перешейке. Заменив выбывшего из строя командира роты, повел роту в атаку. Бойцы вклинились во вражескую оборону на 8 километров, форсировали р. Сестру и, зайдя в тыл отступающего противника, заняли населенный пункт Торни. 13 июня в районе д. Вуотта Рубченков, возглавив 20 бойцов, бросился в атаку и ворвался в траншею врага. Рубченков обезвредил железобетонный дот и уничтожил 12 вражеских солдат, в результате чего батальону удалось без потерь занять вторую линию траншей.

Звание Героя Советского Союза присвоено 24 марта 1945 г.

После войны продолжил службу в Советской Армии, в 1946 г. в звании капитана уволен в запас, затем направлен в партийную школу г. Рязани. В 60-х годах заочно окончил Рязанский педагогический институт. Работал преподавателем истории в Борисковской 8-летней школе Рязанского р-на.

Награжден орденами Ленина, Красного Знамени, Красной Звезды, Славы 3-й степ., медалями.

Умер 20 октября 1977 г.



СЕЛИВАНОВ
Петр Дмитриевич

Родился 11 июля 1922 года в с. Мурмино Рязанского р-на. Окончил 10 классов. Работал на суконной фабрике электромонтером.

В июле 1941 г. был призван в Красную Армию. Окончил Горьковское танковое училище. В действующей армии – с апреля 1943 г.

Командир роты 122-й танковой Краснознаменной бригады 1-й ударной армии 3-го Прибалтийского фронта лейтенант Селиванов совместно со стрелковыми подразделениями овладел ст. Сымерпалу и перерезал железную дорогу Выру–Валга (Эстония). 11 и 12 августа 1944 г. рота Селиванова, развивая успешное наступление, с боями прошла до 45 км, перерезая основные коммуникации противника, уничтожая его опорные пункты и арьергарды, обеспечивая успешное продвижение вперед частей 53-й гв. стрелковой дивизии. Танкисты уничтожили бронепоезд, немецкий эшелон с боеприпасами, до 10 орудий разного калибра, до 200 солдат и офицеров противника.

Звание Героя Советского Союза присвоено 24 марта 1945 г.

После войны продолжил службу в Советской Армии. В 1948 и 1956 гг. окончил КУОС, в 1968 г. – Крымский пединститут. В 1974 г. подполковник П.Д. Селиванов был уволен в запас. Жил и работал в г. Симферополе (Украина).

Награжден орденами Ленина, Александра Невского, 2 орденами Отечественной войны 1-й степ., орденами Отечественной войны 2-й степ., Красной Звезды, медалями.



СЕМЕНОВ
Степан Васильевич

Родился 9 сентября 1914 года в с. Бежтвино Рязанского р-на. Окончил неполную среднюю школу. Работал трактористом в МТС.

В 1936 г. был призван в Красную Армию. В 1939 г. окончил курсы младших лейтенантов. Участник боев у оз. Хасан в 1938 г. и на р. Халхин-Гол в 1939 г.

На фронтах Великой Отечественной войны – с июня 1941 г. Командир 90-го отдельного Ярцевского ордена Красного Знамени понтонно-мостового батальона (31-я армия, 3-й Белорусский фронт) майор С.В. Семенов отличился при форсировании Немана в районе населенного пункта Мяркине (Литва) в июле 1944 г. Батальон С.В. Семенова под интенсивным огнем противника навел мост через реку и обеспечил продвижение наших войск. 17 июля

в короткий срок был построен тяжелый мост через реку у г. Друскининкай. Дважды немецкая авиация разрушала мост, но бойцы снова восстанавливали его.

Звание Героя Советского Союза присвоено 5 ноября 1944 г.

После войны продолжил службу в Советской Армии. В 1948 г. окончил КУОС. В 1960 г. полковник С.В. Семенов был уволен в запас. Жил в г. Тамбове, работал директором асфальтобетонного завода.

Награжден орденом Ленина, четырьмя орденами Красного Знамени, орденом Суворова 3-й степ., двумя орденами Отечественной войны 1-й степ., орденом Красной Звезды, медалями.

Умер 25 июля 1997 г.



СУВИРОВ
Виктор Иванович

Родился 29 апреля 1919 года в с. Мурмино Рязанского р-на. Окончил 2 класса Мурминской начальной школы. В 1928 г. семья переехала в г. Москву. Он окончил семилетку и ФЗУ при заводе «Красный пролетарий», работал токарем. Посещал аэроклуб Ленинского района.

В 1937 г. был призван в Красную Армию и направлен на учебу в Борисоглебскую военную авиационную школу.

На фронтах Великой Отечественной войны – с апреля 1943 г. Служил на Северо-Кавказском, Южном и 4-м Украинском фронтах. Командир эскадрильи 15-го истребительного авиационного полка (278-я истребительная авиационная дивизия, 3-й истребительный авиационный корпус, 8-я воздушная армия, 4-й Украинский фронт) капитан В.И. Сувиров к февралю 1944 г. совершил 122 боевых вылета, из них: на прикрытие своих наземных войск – 72 вылета, на штурмовку аэродромов и коммуникаций противника – 10 вылетов, сопровождение бомбардировщиков и штурмовиков – 18 вылетов, разведку войск противника – 6 вылетов, свободную охоту – 16. Провел 32 воздушных боя, уничтожил 16 немецких самолетов.

Звание Героя Советского Союза присвоено 13 апреля 1944 г.

После войны продолжил службу в Советской Армии. В 1950 г. избран депутатом Верховного Совета СССР. В 1955 г. окончил Военно-воздушную академию и назначен на должность начальника штаба Высших штурманских курсов ВВС. В 1958 г. полковник В.И. Сувиров был уволен в запас. Жил в г. Краснодаре, работал инженером в Краснодарском филиале ВНИИ нефтехимии.

Награжден орденом Ленина, тремя орденами Красного Знамени, орденом Александра Невского, двумя орденами Отечественной войны 1-й степ., орденом Красной Звезды, медалями.

Умер 18 декабря 1988 г.



ТЕРЕХИН
Макар Фомич

Родился 17 марта 1896 года в с. Поляны Рязанского р-на в семье крестьянина. С десятилетнего возраста пас общественное стадо, затем работал на лесопильном заводе. Зимой учился в земской сельской школе. В августе 1915 г. был призван в армию, окончил учебную команду, получил звание ст. унтер-офицера. Участник Первой мировой войны.

В 1918 г. вступил добровольцем в Красную Армию. Член РСДРП(б) с 1919 г. Окончил Рязанское пехотное училище в 1920 г., дважды – в 1925-м и 1931 г. – курсы «Выстрел», в 1932 г. – КУКС.

В 1937–1938 гг. командовал бронетанковыми силами республиканских войск в Испании. Участник боев на р. Халхин-Гол. За умелое руководство войсками 11-го механизированного корпуса (1-я армейская группа) и проявленный героизм **17 ноября 1939 г. Терехину было присвоено звание Героя Советского Союза**. Участник советско-финляндской войны 1939–1940 гг.

В годы Великой Отечественной войны генерал-лейтенант танковых войск Терехин командовал 2-й армией на Дальнем Востоке, которая принимала участие в разгроме Квантунской армии.

В 1946–1948 гг. Терехин – командир стрелкового корпуса, в 1949–1954 гг. – помощник командующего войсками Беломорского,

а затем – Северного военного округа. В 1949 г. окончил высшие академические курсы при Военной академии Генштаба. С 1954 г. – в запасе. Жил в г. Рязани.

Награжден тремя орденами Ленина, двумя орденами Красного Знамени, орденом Кутузова 1-й степ., монгольским орденом Боевого Красного Знамени, медалями.

Умер 30 марта 1967 г.

ХРЮКИН
Сергей Кузьмич

Родился 8 апреля 1915 года в с. Канищево Рязанского р-на в семье рабочего. Окончил 9 классов и ФЗУ.

В 1940 г. был призван в Красную Армию. В 1941 г. окончил Оренбургскую военную авиационную школу пилотов.



На фронтах Великой Отечественной войны – с июня 1941 г., сражался на Западном, Юго-Западном, Центральном и 1-м Белорусском фронтах. Командир эскадрильи капитан С.К. Хрюкин произвел 139 боевых вылетов на уничтожение живой силы и техники противника. Им лично уничтожено: танков – 9, автомашин – 6, повозок с грузами – 39, орудий полевой артиллерии – 17, зенитных точек – 16, подавлен огонь 6 батарей зенитной артиллерии, создано 24 очага пожаров, взорвано складов с горючим и боеприпасами – 4, минометов – 13, паровозов – 3, вагонов – 6, повозок – 6, дзотов – 3, мостов – 2, до 390 человек живой силы противника. Сбил в воздухе 2 самолета противника.

Звание Героя Советского Союза присвоено 23 февраля 1945 г.

После войны продолжил службу в Советской Армии. В 1955 г. был уволен в запас. Жил в г. Рязани. Награжден орденом Ленина, тремя орденами Красного Знамени, орденами Александра Невского, Красной Звезды, медалями.

Умер 23 декабря 1970 г.



ПОЛНЫЕ КАВАЛЕРЫ ОРДЕНА СЛАВЫ

КАВАЛЕРЫ ОРДЕНА СЛАВЫ ТРЕХ СТЕПЕНЕЙ. РЯЗАНСКИЙ РАЙОН



ДУБОВ
Иван Васильевич

Родился 16 сентября 1924 года в селе Пальное Рязанского р-на в крестьянской семье. После окончания начальной школы и специальных курсов работал электриком-мотористом на Первомайском торфопредприятии в Балахнинском районе Горьковской (ныне Нижегородской) области.

В Красную Армию был призван в августе 1942 г. Участвовал в боевых действиях с февраля 1943 г. на Центральном, 1-м и 2-м Украинских и 1-м Белорусском фронтах. Пулеметчик 74-го отдельного мотоциклетного батальона 3-го танкового корпуса 2-й танковой армии 1-го Белорусского фронта старший сержант Дубов участвовал в боях на Курской дуге, освобождал Правобережную Украину, Румынию, Польшу, отличился в Люблинской, Варшавской, Берлинской операциях.

Летом 1944 г. соединение, в составе которого воевал Дубов, дислоцировалось в районе города Люблина (Польша). В июле 1944 г. разведгруппа в составе двух танков, бронетранспортеров и мотоциклистов вела разведку боем близ деревни Консковоля. Преодолев сильное сопротивление противника, разведчики ворвались в деревню. Ведя непрерывный огонь, Дубов лично уничтожил четырех гитлеровцев. Бойцы полностью очистили деревню от солдат противника и разминировали дорогу для продвижения наших войск. За участие в этом бою 5 августа 1944 г. награжден орденом Славы 3-й степени.

В марте 1945 г. у населенного пункта Гольдбен бойцы гвардии старшего сержанта Дубова уничтожили свыше 10 немцев, 3 повозки с боеприпасами и снаряжением. 14 апреля 1945 г. Дубов награжден орденом Славы 2-й степени.

29 апреля 1945 г. экипажу И.В. Дубова было приказано захватить и удерживать до подхода основных войск переправу через канал в городе Альт-Теплиц (пригород Берлина). Немцы обстреляли бронетранспортер с противоположного берега канала. Целый час экипаж вел бой. Дубов с двумя разведчиками перебрался на противоположный берег и предотвратил взрыв переправы, перерезав идущие к взрывному устройству провода. Во время боя разведчики уничтожили 19 гитлеровцев, лично Дубов – 6 вражеских солдат. 15 мая 1946 г. И.В. Дубов был награжден орденом Славы 1-й степени.

После войны Иван Васильевич еще два года служил в Советской Армии, в 1947 г. демобилизовался. Работал на строительстве электростанций. Жил в городе Чайковский Пермской области, возглавлял участок Гидроспецстроя, был начальником Воткинского участка Уралспецуправления «Союзгидроспецстрой».

И.В. Дубов награжден орденом Отечественной войны 1-й степени, медалями, в мирное время удостоен медали «За трудовую доблесть».

Умер 15 декабря 2001 г.



ГЕРАСИМОВ
Сергей Иванович

Родился 21 сентября 1912 года в с. Дубровичи Рязанского у. Рязанской губ. (ныне Рязанский р-н) в крестьянской семье. Окончил 4 класса начальной школы с. Дубровичи. С сентября 1932 по октябрь 1936 г. – на действительной службе в Красной Армии. В действующей армии – с 1942 г. Член ВКП(б) с 1942 г. Воевал на Западном, Центральном, Белорусском, 1-м Украинском фронтах.

18 ноября 1943 г. при отражении контратаки танков и пехоты противника в районе д. Маков Берег (Речицкий р-н Гомельской обл.) командир орудия 314-го артилле-

рийского полка (149-я стрелкового дивизия, 65-я армия, Белорусский фронт) Герасимов уничтожил до взвода пехоты. Будучи раненым, не ушел с позиции до конца боя. 25 ноября 1943 г. награжден орденом Славы 3-й степени.

15 июля 1944 г. в районе с. Белополе (Локачинский р-н Волынской обл.) ст. сержант Герасимов (3-я гв. армия, 1-й Украинский фронт) под огнем противника занял позицию и вывел из строя пулемет и до взвода пехоты гитлеровцев. За эту операцию командир орудия Герасимов 28 августа 1944 г. награжден орденом Славы 2-й степени.

С 16 января по 6 февраля 1945 г. в боях за населенный пункт Гурдно (12 км восточнее г. Кельце, Польша), а затем северо-восточнее населенного пункта Каролат на правом берегу р. Одер (7 км юго-восточнее г. Нейзальца, ныне г. Нова-Суль, Польша) в составе расчета участвовал в захвате 2 орудий противника, уничтожении 3 грузовиков и БТР, в отражении нескольких вражеских контратак, в ходе которых было истреблено до взвода солдат и офицеров противника. В этих боях батарея, в составе которой воевал Герасимов, попала в окружение врага. После упорного сражения бойцы под командованием старшины Герасимова вышли из окружения и вывели все орудия своей батареи. 27 июня 1945 г. награжден орденом Славы 1-й степени.

Был демобилизован 5 сентября 1945 г. Вернулся на родину, жил в г. Рязани, работал на базе межрайонной конторы «Заготскот» г. Рязани, принимал активное участие в патриотическом воспитании молодежи.

Награжден орденом Красного Знамени, Отечественной войны 2-й степени, медалями.

Умер 10 января 1984 г.



ИВАНОВ
Иван Павлович

Родился 23 августа 1925 года в с. Коростово Рязанского р-на в крестьянской семье. Окончил 6 классов сельской школы, работал трактористом.

В Красной Армии – с декабря 1942 года. Окончил школу снайперов. На фронте – с декабря 1943 г. Автоматчик 903-го горно-стрелкового полка 242-й горно-стрелковой дивизии отдельной Приморской армии Иванов вместе со взводом совершил разведку боем 8 марта 1944 г. в районе безымянной высоты северо-восточнее г. Керчи. В числе первых он ворвался в траншею противника и гранатами подорвал вражеский пулемет, уничтожил шестерых фашистов. Был ранен в ногу и руку. 20 марта 1944 г. награжден орденом Славы 3-й степени.

Командир пулеметного отделения того же полка и дивизии (1-я гв. армия, 4-й Украинский фронт) мл. сержант Иванов 20 сентября 1944 г. в бою юго-восточнее г. Кросно (Польша) при освобождении населенного пункта Ясель заменил выбывшего из строя командира взвода, подавил из пулемета 2 вражеские огневые точки и уничтожил 8 вражеских солдат. 3 ноября 1944 г. награжден орденом Славы 2-й степени.

17 декабря 1944 г. Иванов отличился при освобождении Чехословакии. При овладении высотой в районе населенного пункта Бачков (21 км западнее г. Михальовице) обеспечил успешное продвижение стрелковой роты, уничтожив две огневые точки и 15 вражеских солдат. 24 марта 1945 г. награжден орденом Славы 1-й степени.

В апреле 1950 г. был демобилизован. Жил в г. Пятигорске, затем в станице Новопавловской Георгиевского р-на Ставропольского края.

Награжден орденом Отечественной войны 1-й степени, медалями.

Умер 13 августа 1995 г.



ШУРАНОВ
Николай Платонович

Родился 21 июля 1924 года в с. Наумово Рязанского р-на в семье крестьянина. Окончил 8 классов. До войны работал в колхозе.

В Красной Армии – с августа 1942 г. На фронте – с марта 1943 г. Орудийный номер расчета 45-мм пушки 830-го стрелкового полка (238-я стрелковая дивизия, 50-я армия, 2-й Белорусский фронт) мл. сержант Шуранов 28 июня 1944 г. в бою за г. Могилев (Белоруссия)

в составе расчета успешно отражал контратаки противника, нанеся ему значительный ущерб. 17 августа 1944 г. награжден орденом Славы 3-й степени.

Командир 45-мм орудия того же полка, дивизии (49-я армия, 2-й Белорусский фронт) Шуранов 12–13 сентября 1944 г. в боях на подступах к г. Ломже подавил несколько огневых точек противника, вывел из строя около 10 гитлеровцев. 26 октября 1944 награжден орденом Славы 2-й степени.

Сержант Шуранов с расчетом 29 марта 1945 г. в числе первых преодолел канал р. Мертвая Висла на подступах к г. Данцигу (ныне Гданьск, Польша), подавил орудие противника, мешавшее продвижению пехоты. 15.5.45 г. награжден орденом Славы 1-й степени.

В 1947 г. был демобилизован. Вернулся на родину. Работал на различных должностях.

Награжден орденом Красной Звезды, медалями.

Умер 21 августа 1971 г.











Бережно хранят и передают молодежи традицию чествования ветеранов войны жители Рязанского района







День Победы в Ермишинском районе собирает всех ветеранов войны и труда у мемориала павшим воинам, отдавшим жизнь за свободу и независимость нашей Родины



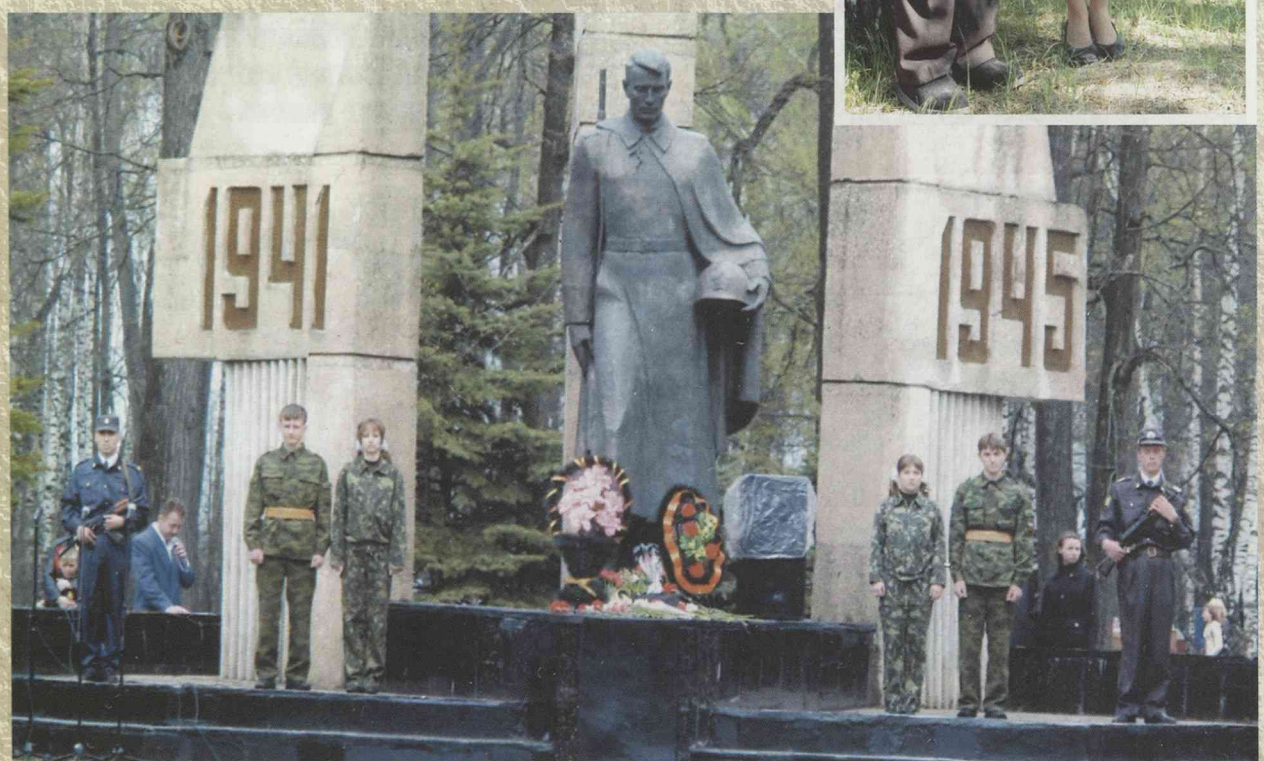







Ветераны войны Захаровского района чувствуют не только уважение, почитание от земляков, но и значительную материальную поддержку от районного руководства













Не обходится без ветеранов жизнь на Кадомской земле, защите которой и процветанию, воспитанию молодежи отдают они все свои силы, опыт, знания и любовь









ПОИМЕННЫЙ СПИСОК

участников
Великой
Отечественной
войны,
уроженцев и жителей
Рязанского района,

ВЕРНУВШИХСЯ С ФРОНТА



А

АБРАМКИН Алексей Егорович, род. 16.08.1916 г., Рязанская обл., Рязанский р-н, с. Вышгород, рядовой, умер в 1990 г.

АБРАМКИН Алексей Михайлович, род. в 1916 г.

АБРАМКИН Андрей Иванович, род. в 1908 г., ефрейтор. Награжден медалью «За взятие Берлина».

АБРАМКИН Михаил Егорович, род. 02.04.1924 г., Рязанская обл., Рязанский р-н, с. Вышгород, рядовой, умер 19.08.1989 г.

АБРАМКИН Сергей Ильич, род. в 1907 г.

АБРАМОВ Александр Алексеевич, род. в 1909 г., Рязанская обл., Рязанский р-н, с. Мушковатово.

АБРАМОВ Василий Иванович, род. в 1912 г., Рязанская обл., Рязанский р-н, с. Мушковатово.

АБРАМОВ Иван Иванович.

АБРАМОВ Иван Сергеевич, род. в 1925 г., танкист, умер 24.02.2007 года.

АБРАМОВ Иван Федорович, род. в 1912 г.

АБРАМОВ Петр Петрович, род. в 1924 г., Рязанская обл., Захаровский р-н, с. Еголинки, сержант, пулеметчик, сапер-разведчик, связист, ранен, принимал участие в форсировании Днепра, во взятии Будапешта, Кенигсберга. Награжден орденом Красной Звезды, медалями «За отвагу», «За взятие Кенигсберга», «За взятие Будапешта». Умер 30.09.2000 г.

АБРАМОВ Петр Сергеевич, род. в 1908 г.

АБРАМОВ Прокопий Николаевич, род. в 1908 г.

АБРАМОВ Семен Лаврентьевич, род. в 1898 г., Рязанская обл., Рязанский р-н, д. Вешки, рядовой, шофер, умер 26.11.1985 г.

АБРАМОВ Сергей Иванович, род. в 1923 г.

АБРОСИМОВ Василий Васильевич, род. в 1909 г., Рязанская обл., Рязанский р-н, д. Чичкино, рядовой, умер в 1977 г.

АБРОСИМОВ Иван Иванович, род. 12.01.1924 г., Рязанская обл., Рязанский р-н, д. Ялтуново, умер 28.10.2002 г.

АБРОСИМОВ Илья Тимофеевич, род. в 1909 г., Рязанская обл., Рязанский р-н, д. Чичкино, рядовой, военный строитель.

АБРОСИМОВ Михаил Захарович, род. 01.09.1926 г., Рязанская обл., Шиловский р-н, совхоз им. Горького, сержант, стрелок.

АБРОСИМОВ Николай Николаевич, род. в 1918 г.

АБУЗИН Алексей Дмитриевич, умер 03.05.1995 г.

АВДАНКИН Алексей Михайлович, род. в 1924 г.

АВДАНЬКИН Иван Дмитриевич, род. в 1925 г.

АВДАНЬКИНА Мария Васильевна, род. 01.01.1924 г.

АВДЕЕВ Алексей Филиппович, род. 31.01.1902 г., Рязанская обл., Рязанский р-н, с. Высокое, умер 19.03.1983 г.

АВДЕЕВ Василий Антонович, род. в 1915 г., Рязанская обл., Рязанский р-н, д. Насурово, рядовой, стрелок, ранен, умер 24.02.1988 г.

АВДЕЕВ Василий Максимович, род. в 1917 г., Рязанская обл., Рязанский р-н, д. Насурово, рядовой, стрелок, умер 31.05.1998 года.

АВДЕЕВ Илья Филиппович, род. в 1904 г., Рязанская обл., Рязанский р-н, с. Высокое, умер в 1988 году.

АВДЕЕВ Михаил Иванович, род. в 1909 г., Рязанская обл., Рязанский р-н, д. Насурово, рядовой, стрелок, умер 08.06.1983 г.

АВДЕЕВ Сергей Степанович, род. 01.09.1925 г., Рязанская обл., Рязанский р-н, с. Гавердово, сержант, шофер, умер 15.07.1996 г.

АВДЮХИН Василий Федорович,



род. 17.01.1927 г., Рязанская обл., Рязанский р-н, д. Наумово, ефрейтор, стрелок, воевал в составе 1-го отд. учебного б-на, 264-го сп, 298-го

сп. Награжден медалью «За отвагу». Умер 20.04.1996 г.

АВДЮХИН Иван Давыдович, род. 21.09.1921 г., Рязанская обл., Рязанский р-н, д. Наумово, рядовой, пехотинец, ранен. Награжден орденом Славы 3-й степени, медалью «За победу над Германией в Великой Отечественной войне 1941–1945 гг. Умер 05.05.1977 г.

АВДЮХИН Иван Иванович, род. в 1914 г., Рязанская обл., Рязанский р-н, с. Гавердово, сержант, танкист, ранен, контужен, воевал на Белорусском и Украинском фронтах, участвовал в битве за Варшаву. Награжден орденом Славы 3-й степени, медалями «За боевые заслуги», «За оборону Москвы», «За освобождение Варшавы». Умер 07.07.1984 г.

АВДЮХИН Никита Евсеевич, род. в 1892 г., Рязанская обл., Рязанский р-н, д. Наумово.

АВДЮХИН Сергей Акимович, род. в 1906 г., Рязанская обл., Рязанский р-н, д. Наумово.

АВДЮХИН Тимофей Иванович, род. 09.06.1913 г., сержант, умер в 1992 г.

АВДЮХИН Федор Васильевич, род. в 1906 г., Рязанская обл., Рязанский р-н, д. Наумово.

АВДЮХИН Федор Яковлевич, род. в 1907 г., Рязанская обл., Рязанский р-н, д. Наумово, умер 23.12.1982 г.

АВЕРИН Петр Яковлевич, род. в 1922 г., Рязанская обл., Рязанский р-н, с. Дубровичи, рядовой. Награжден орденами Красной Звезды, Отечественной войны 1-й степени, медалями «За отвагу», «За боевые заслуги».

АВЕРКИН Дмитрий Абрамович, род. в 1922 г., Рязанская обл., Рязанский р-н, с. Агро-Пустынь, рядовой, ранен, умер в 1995 г.

АВЕРКИН Николай Абрамович, род. в 1927 г., Рязанская обл., Рязанский р-н, с. Агро-Пустынь, умер в 1998 г.

АВЕРКИНА Мария Родионовна, род. в 1923 г.

АВЕРЬЯНОВ Андрей Федорович, род. в 1912 г., Рязанская обл., Рязанский р-н, д. Дедюхино, умер в 1995 г.

АВЕРЬЯНОВ Илья Федорович, род. в 1900 г.

АВЕРЬЯНОВ Николай Дмитриевич, род. 06.11.1925 г., Рязанская обл., г. Рязань, ранен. Награжден орденом Славы, медалями «За боевые заслуги», «За освобождение Варшавы», «За взятие Берлина», «За победу над Германией в Великой Отечественной войне 1941–1945 гг.». Умер 04.10.1997 г.

АВЕРЬЯНОВ Степан Федорович, род. в 1911 г., умер 09.04.1998 года.

АВИЛКИН Василий Трофимович, род. в 1923 г., рядовой, огнеметчик, умер 24.04.1994 г.

АГАЛЬЦОВ Николай Кузьмич, род. в 1925 г.

АГАНИН Леонид Андреевич, род. 23.04.1927 г., награжден орденом Отечественной войны, медалями. После войны долгие годы работал учителем, затем директором школы.

АГАПКИН Михаил Егорович, род. в 1904 г.

АГАПКИН Петр Кириллович, род. в 1918 г.

АГАПОВ Василий Александрович, род. 08.04.1906 г., Рязанская обл., Рязанский р-н, с. Подвязье.

АГАПОВ Василий Кондратьевич, род. в 1921 г.

АГАПОВ Павел Сергеевич, род. в 1917 г., Рязанская обл., Рязанский р-н, с. Коростово, умер в 2003 году.

АГАПОВА Ксения Яковлевна, род. в 1918 г.

АГАФОНОВ Владимир Иванович, род. в 1925 г., Рязанская обл., Букринский р-н, д. Алехино.

АГАФОНОВ Егор Иванович, род. в 1920 г., Рязанская обл., Букринский р-н, д. Алехино, рядовой, минометчик, тяжело ранен, умер 07.04.1995 г.

АГАФОНОВ Иван Васильевич, род. 09.05.1916 г., Рязанская обл., Рязанский р-н, с. Подвязье.

АГАФОНОВ Сергей Семенович, род. 13.10.1926 г., Рязанская обл., Рязанский р-н, д. Вишневка, рядовой, автоматчик, разведчик.

АГАФОШИН Михаил Васильевич, род. в 1918 г.

АГЕЕВ Василий Макарович, род. в 1918 г.

АГЕЕВ Григорий Петрович, род. 21.12.1920 г., Рязанская обл., Рязанский р-н, д. В.-Выселки.

АГЕЕВ Михаил Андреевич, род. в 1920 г., рядовой, умер 23.01.1997 года.

АГЕЕВ Михаил Гаврилович, род. в 1914 г., Рязанская обл., Рязанский р-н, с. Дядьково, ефрейтор, шофер-автоматчик.

АГЕЕВ Юрий Иванович, род. в 1917 г., тяжело ранен. Награжден орденами Отечественной



войны 1-й степени, Красной Звезды, медалями «За оборону Кавказа», «За победу над Германией в Великой Отечественной войне 1941–1945 гг.», умер 23.01.1997 г.

АГЕЙКИН Андрей Яковлевич, род. в 1913 г., Рязанская обл., Рязанский р-н, с. Долгинино, старшина, танкист, ранен, контужен, умер 05.03.1983 г.

АГЕЙКИН Василий Михайлович, род. 28.11.1921 г., Рязанская обл., Рязанский р-н, пос. Северный, рядовой, стрелок, разведчик, дважды ранен, умер в 1999 году.

АГЕЙКИН Василий Михайлович, род. в 1913 г.

АГЕЙКИН Иван Гаврилович, род. 10.10.1914 г., Рязанская обл., Рязанский р-н, с. Долгинино, сержант, пехотинец, ранен, умер в 1990 г.

Герой Советского Союза
АЗОВКИН Юрий Петрович, род.



06.11.1924 г., Рязанская обл., Сасовский р-н, г. Сасово, старший лейтенант, артиллерист, умер 11.05.1993 года.

АЙДАРОВ Игорь Владимирович, род. в 1916 г., г. Москва, рядовой.

АКИЛИН Иван Михайлович, род. в 1909 г.

АКИМКИН Алексей Захарович, род. в 1927 г., Рязанская обл., Чучковский р-н, д. Александровка, рядовой, стрелок.

АКИМОВ Александр Григорьевич, род. в 1912 г., Рязанская обл., Рязанский р-н, д. Шахманово.

АКИМОВ Александр Петрович, род. 14.07.1907 г., Рязанская обл., Рязанский р-н, д. Шахманово.

АКИМОВ Григорий Иванович, род. в 1917 г.

АКИМОВ Иван Васильевич, род. 01.03.1911 г., Рязанская обл., Рязанский р-н, д. Шахманово.

АКИМОВ Иван Герасимович, род. в 1921 г., Рязанская обл., Рязанский р-н, д. Александровка, рядовой, ранен.

АКИМОВ Иван Михайлович, род. в 1925 г.

АКИМОВ Михаил Борисович, род. в 1909 г.

АКИМОВ Павел Иванович, род. 28.07.1912 г., Рязанская обл., Рязанский р-н, д. Шахманово, сержант, дважды ранен, умер 06.05.1975 г.

★Участник Парада Победы 24.06.1945 г.
АКИМОВ Павел Михайлович,



род. 30.06.1922 году, Рязанская обл., Рязанский р-н, д. Шахманово, наводчик, командир орудия, воевал на Западном фронте, служил в органах КГБ ст. уполномоченным. Награжден орденом Отечественной войны 2-й степени. Участник Парада Победы 24.06.1945 г. в составе 7-го мсп 20-й мсд войск НКВД Московского гарнизона.

АКИМОВ Петр Иванович, род. в 1924 г.

АКИМОВ Яков Матвеевич, род. в 1907 г., Рязанская обл., Рязанский р-н, д. Павловка.

АКИШИН Николай Иванович, род. в 1926 г., Рязанская обл., Рязанский р-н, д. Насурово, младший сержант, минометчик, тяжело ранен, умер 16.07.1991 г.

АКИШИН Николай Федорович,



род. в 1916 г., Рязанская обл., Рязанский р-н, с. Дядьково, сержант, ранен, воевал в составе 503-го отдельного огнеметного полка. Награжден орденом Красной Звезды, медалью «За победу над Германией в Великой Отечественной войне 1941–1945 гг.». Умер 22.10.1994 г.

АКСЕНОВ Алексей Афанасьевич, род. в 1911 г.

АКСЕНОВ Василий Данилович, род. в 1908 г.

АКСЕНОВ Илья Тихонович, род. в 1926 г.

АКСЕНОВ Михаил Евдокимович, род. в 1923 г.

АЛАВАЕВ Иван Петрович, род.



16.02.1914 г., Рязанская обл., Рязанский р-н, с. Вышгород, рядовой, шофер огнеметной машины, ранен, контужен. Воевал на 1-м Белорусском фронте, участвовал в обороне Москвы, Сталинград-

ской битве, за Одерский плацдарм, за Варшаву. Награжден орденом Отечественной войны 2-й степени, медалью «За оборону Сталинграда». Умер 05.03.2000 г.

АЛДАКУШКИН Алексей Владимирович, род. в 1923 г., Рязанская обл., Рязанский р-н, с. Агро-Пустынь, умер в 2006 г.

АЛДАКУШКИН Николай Егорович, род. в 1924 г., Рязанская обл., Рязанский р-н, с. Агро-Пустынь, ранен, умер в 1992 г.

АЛЕЕВСКИЙ Федор Ефремович, род. в 1920 г.

АЛЕКСАНДРОВ Андрей Михайлович, род. в 1926 г., Рязанская обл., Рязанский р-н, д. Павловка, рядовой, ранен, умер в 1987 г.

АЛЕКСАНДРОВ Владимир Иванович, род. в 1910 г., Рязанская обл., Букринский р-н, с. Букрино.

АЛЕКСАНДРОВ Григорий Михайлович, род. в 1906 г., Рязанская обл., Рязанский р-н, д. Секиотово.

АЛЕКСАНДРОВ Дмитрий Алексеевич, род. в 1919 г., Рязанская обл., Рязанский р-н, д. Секиотово, участник обороны Сталинграда, освобождения Смоленска, Украины, Польши, взятия Берлина. Награжден медалями «За оборону Москвы», «За победу над Германией в Великой Отечественной войне 1941–1945 гг.». Умер 10.02.2006 г.

АЛЕКСАНДРОВ Михаил Андрианович, род. в 1925 г., Орловская обл., Волынский р-н, д. Брусенцево, рядовой, сапер, трижды ранен, умер 14.06.1992 г.

АЛЕКСАНДРОВ Николай Николаевич, род. в 1907 г., г. Горький, сержант.

АЛЕКСАНДРОВ Федор Васильевич, род. в 1924 г.

АЛЕКСАШИН Иван Иванович, род. в 1901 г., Рязанская обл., Рязанский р-н, с. Коростово, умер в 1961 г.

АЛЕКСЕЕВ Виктор Васильевич, род. в 1922 г.

АЛЕКСЕЕВ Дмитрий Дмитриевич, род. в 1914 г.

АЛЕКСЕЕВ Иван Сергеевич, род. 17.10.1911 г., Рязанская обл., Шиловский р-н, с. Ерахтур, ефрейтор, пулеметчик, умер 06.12.1990 г.

АЛЕКСЕЕВ Леонид Петрович, род. 06.08.1923 г.

АЛЕКСЕЕВ Николай Семенович, род. 09.05.1924 г. Награжден орденом Отечественной войны, двумя орденами Красного Знамени, медалями: «За взятие Кенигсберга», «За оборону Ленинграда», «За отвагу», «За победу над Германией в Великой Отечественной войне 1941–1945 гг.». Умер 17.01.2007 г.

АЛЕКСЕЕВ Сергей Николаевич, род. в 1907 г.

АЛЕКСЕЕВ Сергей Семенович, род. в 1922 г.

АЛЕНОЧКИН Петр Максимович, род. в 1918 г.

АЛЕНУШКИН Иван Вукулович, род. в 1914 г., Рязанская обл., Рязанский р-н, с. Заокское, умер 14.12.1992 г.

АЛЕШИН Александр Михайлович, род. в 1905 г., Рязанская обл., Рязанский р-н, с. Мурмино, рядовой, пехотинец, ранен, умер в 1979 г.

АЛЕШИН Алексей, Рязанская обл., Рязанский р-н, с. Наумово, летчик.

АЛЕШИН Алексей Игнатьевич, род. в 1927 г.

АЛЕШИН Алексей Михайлович, род. в 1908 г., Рязанская обл., Рязанский р-н, с. Мурмино, рядовой, сапер, ранен, умер в 1980 г.

АЛЕШИН Василий Андреевич, род. в 1920 г.

АЛЕШИН Василий Макарович, род. 26.12.1923 г., старший сержант, минометчик, авиамеханик.

АЛЕШИН Герасим Иванович, род. в 1902 г., Рязанская обл., Рязанский р-н, д. Новоселки, рядовой, стрелок, ранен, умер 12.03.1989 г.

АЛЕШИН Иван Григорьевич, род. в 1909 г., Рязанская обл., Рязанский р-н, с. Мурмино, гв. сержант, шофер.

АЛЕШИН Иван Иванович, род. в 1924 г., Рязанская обл., Рязанский р-н, д. Гнетово, рядовой.

АЛЕШИН Иван Михайлович, род. в 1907 г., Рязанская обл., Рязанский р-н, с. Мурмино, старшина 2-й статьи, ранен.

АЛЕШИН Иван Степанович, род. в 1921 г., Рязанская обл., Рязанский р-н, д. Березники.

АЛЕШИН Николай Васильевич, род. в 1925 г., Рязанская обл., Рязанский р-н, с. Алеканово, старший лейтенант, воздушный стрелок, радист, ранен, участник битвы на Курской дуге. Награжден орденами Красной Звезды, Отечественной войны 1-й степени, медалью «За победу над Германией в Великой Отечественной

войне 1941–1945 гг.». Умер в 2001 году.

АЛЕШИН Сергей Николаевич, род. в 1907 г.

АЛЕШИН Яков Васильевич, род. в 1903 г.

АЛЕШКИН Георгий Григорьевич, род. 25.05.1913 г., Рязанская обл., Ухоловский р-н, с. Волынщино, рядовой.

АЛИЛУЕВ Николай Васильевич, род. в 1922 г., Рязанская обл., Рязанский р-н, с. Коростово, умер 09.05.1993 г.

АЛЛИЛУЕВА Мария Васильевна, род. в 1924 г.

АЛТУХОВ Николай Иванович, род. 25.11.1924 г., Липецкая обл., Лебедянский р-н, с. Старо-Ракитино.

АЛТУХОВА Мария Петровна, род. 13.10.1919 г., Липецкая обл., Лебедянский р-н, с. Старо-Ракитино, умерла 03.06.2007 г.

АМЕЛЬКИН Александр Петрович, род. 23.08.1912 г., Рязанская обл., Рязанский р-н, с. Кораблино, сержант, ком. отделения тяги.

АМЕЛЬКИН Ефим Петрович.

АМЕЛЬКИН Митрофан Дмитриевич, род. в 1910 г., Рязанская обл., Сараевский р-н, д. Новая.

АМЕЛЬКИН Михаил Ефимович, род. в 1925 г., Рязанская обл., Рязанский р-н, с. Заборье, ранен.

АМЕЛЬКИН Николай Иванович, род. в 1923 г.

АМЕЛЬКИН Федор Петрович.

АНАНЬИН Петр Григорьевич, род. в 1922 г., Рязанская обл., Рязанский р-н, д. Ивашково, трижды ранен. Награжден орденом Красной Звезды, медалью «За победу над Германией в Великой Отечественной войне 1941–1945 гг.». Умер 29.11.1997 г.

АНАШКИН Михаил Николаевич, род. 23.01.1915 г., Рязанская обл., Шиловский р-н, с. Елизаветинка.

АНДРЕЕВ Василий Матвеевич, род. в 1924 г.

АНДРЕЕВ Владимир Петрович, род. 21.08.1921 г., Рязанская обл., Рязанский р-н, с. Затишье, сержант, ранен, умер 11.05.2008 г.

АНДРИАНОВ Александр Владимирович, род. в 1913 г., умер 07.09.1975 г.

АНДРИАНОВ Александр Иванович, род. 02.10.1922 г., Рязанская обл., Рязанский р-н, д. Шахманово, мл. сержант.

АНДРИАНОВ Александр Николаевич, род. в 1924 г., Пензенская обл., Земетчинский р-н, с. Оторма, рядовой, стрелок, ком. отделения, тяжело ранен, воевал в составе 106-й сд. Награжден орденом Славы 3-й степени, медалью «За победу над Германией в Великой Отечественной войне 1941–1945 гг.».

АНДРИАНОВ Алексей Федорович, род. в 1912 г.

АНДРИАНОВ Захар Николаевич, род. в 1911 г., ст. сержант, повар, шофер, ранен, умер 25.09.1986 года.

АНДРИАНОВ Иван Михайлович, род. в 1899 г., Рязанская обл., Рязанский р-н, д. Шахманово, рядовой.

Герой Советского Союза АНДРИАНОВ Илья Филиппович,



род. 03.08.1918 года, Рязанская обл., Рязанский р-н, с. Канищево, майор, летчик-истребитель, умер 31.01.1997 г.

АНДРИАНОВ Михаил Семенович, род. в 1914 г., Рязанская обл., Рязанский р-н, с. Ласково.

АНДРИАНОВ Николай Егорович, род. 25.12.1926 г., Рязанская обл., Рязанский р-н, д. Шахманово.

АНДРИЯНОВ Максим Васильевич, род. в 1910 г.

АНДРИЯНОВ Михаил Семенович, род. 09.09.1914 г.

АНДРЮХИН Василий Степанович, род. в 1925 г.

АНИКЕЕВ Василий Алексеевич, род. в 1913 г., Рязанская обл., Рязанский р-н, д. Матвеевка.

АНИКЕЕВ Михаил Алексеевич, род. в 1915 г., Рязанская обл., Рязанский р-н, д. Матвеевка.

АНИКЕЕВ Павел Андреевич, род. в 1904 г., Рязанская обл., Рязанский р-н, д. Матвеевка.

АНИКИН Александр Иванович, род. в 1920 г.

АНИКИН Герасим Антонович, род. в 1915 г., Рязанская обл., Рязанский р-н, с. Высокое, умер в 1989 г.

АНИКИН Иван Васильевич, род. 21.12.1926 г., Рязанская обл., Спасский р-н, д. Шелковая, сержант.

АНИКИН Иван Тимофеевич, род. 10.11.1922 г., Рязанская обл., Шацкий р-н, с. Черная Слобода, ст. сержант.

АНИКИН Иван Яковлевич, род. в 1926 г.

АНИСИМОВ Василий Павлович, род. в 1925 г., стрелок, автоматчик, умер 14.05.1999 г.

АНИСИМОВ Николай Семенович, род. 27.05.1925 г., Рязанская обл., Рязанский р-н, д. Земенки.

АНИСИН Николай Яковлевич, род. в 1926 г.

АНОСОВ Сергей Егорович, род. 26.12.1922 г., Рязанская обл., Рязанский р-н, с. Поляны, сержант.

АНОХИН Василий Михайлович, род. в 1927 г., Рязанская обл., Рязанский р-н, с. Заборье, сержант, артиллерист, ранен, контужен, умер в 1982 г.

АНОХИН Василий Михайлович, род. в 1924 г., Рязанская обл., Шацкий р-н, д. Лесная Слобода, сержант, артиллерист, умер 03.07.2001 г.

АНОХИН Михаил Николаевич, род. в 1903 г., Рязанская обл., Рязанский р-н, с. Заборье, умер в 1984 г.

АНОХИН Павел Иванович, род. 04.03.1910 г., Рязанская обл., Рязанский р-н, с. Тюшево, ефрейтор.

АНОШИН Василий Иванович, род. в 1918 г., Рязанская обл., Захаровский р-н, с. Лески, рядовой, ранен, умер в 1987 г.

АНОШИН Иван Васильевич, род. в 1907 г.

АНОШИН Иван Степанович, род. в 1914 г., Рязанская обл., Рязанский р-н, д. Даниловка.

АНОШИН Николай Федорович, род. в 1915 г.

АНОШИН Павел Дмитриевич, род. в 1911 г., Рязанская обл., Рязанский р-н, с. Заборье, рядовой, ранен, контужен, умер в 1971 г.

АНОШИН Яков Кузьмич, род. в 1912 г.

АНТИПКИН Семен Гаврилович, род. в 1923 г.

АНТИПОВ Василий Ананьевич, род. в 1920 г.

АНТИПОВ Кузьма Алексеевич, род. в 1905 г., Рязанская обл., Рязанский р-н, с. Заборье, полковник, умер в 1972 г.

АНТИПОВ Николай Кузьмич, род. в 1925 г., Рязанская обл., Рязанский р-н, д. Кирилловка, ефрейтор, автоматчик, тяжело ранен, умер в 1995 г.

АНТИПОВ Степан Дмитриевич, род. в 1914 г., Рязанская обл., Рязанский р-н, д. Кирилловка.

АНТИПОВ Федор Алексеевич, род. в 1905 г.

АНТОНОВ Алексей Михайлович, род. в 1921 г., Рязанская обл., Милославский р-н, с. Питомша, умер в 1966 г.

АНТОНОВ Иван Васильевич, род. в 1907 г., ранен, умер в 1953 г.

АНТОНОВ Иван Ефимович, род. в 1917 г., Рязанская обл., Рязанский р-н, с. Борисково, ст. лейтенант, танкист, ранен, умер в 1994 году.

АНТОНОВ Илья Тимофеевич, род. в 1896 г., Рязанская обл., Рязанский р-н, д. Павловка, рядовой, строитель.

АНТОНОВ Николай Григорьевич.

АНТОНОВ Николай Ильич, род. в 1923 г., Рязанская обл., Рязанский р-н, д. Павловка, рядовой.

АНТОХИН Иван Федосеевич, род. в 1926 г., Рязанская обл., Рязанский р-н, с. Агро-Пустынь, ранен.

АНТОШЕЧКИН Гавриил Михайлович, род. в 1900 г., Рязанская обл., Рязанский р-н, с. Коростово.

АНТОШИН Илья Петрович, род.



28.07.1926 г., Рязанская обл., Старожиловский р-н, д. Лыщево, артиллерист, ком. орудия, воевал на Дальневосточном фронте, участвовал в войне с Японией в составе 34-го сп, 22-й сд, брал г. Харбин. Награжден орденом Отечественной войны 2-й степени, медалью «За победу над Японией».

АНТОШКИН Александр Михайлович, род. в 1917 г., Рязанская обл., Рязанский р-н, с. Шумашь.

АНТРОПОВ Александр Алексеевич, род. в 1918 г., лейтенант, ранен, контужен.

АНУРЬЕВ Иван Александрович, род. в 1908 г., Московская обл., умер в 1997 г.

АНУРЬЕВ Иван Данилович, род. в 1893 г., умер в 1957 г.

АНШАКОВ Василий Иванович, род. 15.04.1915 г., Рязанская обл., Рязанский р-н, с. Красное, умер 21.05.1982 г.

АПОСТОЛОВ Николай Андреевич, род. в 1926 г., Рязанская обл., Рязанский р-н, с. Льгово, пулеметчик, умер в 1985 г.

АПУХТИН Василий Яковлевич, род. 15.02.1919 г., Рязанская обл., Рязанский р-н, д. Куракcино.

АПУХТИН Иван Иванович, род. 10.09.1924 г., Рязанская обл., Рязанский р-н, д. Куракcино.

АРАПОВ Иван Григорьевич, род. в 1915 г., старшина, артиллерист. Награжден двумя орденами Красной Звезды, Отечественной войны 2-й степени, Славы 3-й степени, медалью «За отвагу».

АРБУЗКИН Максим Ионович, род. в 1901 г., Рязанская обл., Рязанский р-н, с. Агро-Пустынь, рядовой, ранен, умер в 1947 г.

АРБУЗКИН Николай Григорьевич, род. в 1924 г., Рязанская обл., Рязанский р-н, с. Агро-Пустынь, ранен, умер в 1969 г.

АРБУЗКИН Петр Григорьевич, род. в 1925 г., Рязанская обл., Рязанский р-н, с. Агро-Пустынь, ранен, умер в 1989 г.

АРЕФЬЕВ Дмитрий Петрович, род. в 1925 г., Рязанская обл., Рязанский р-н, с. Долгинино.

АРИНИН Василий Петрович, род. в 1911 г.

АРИНИН Иван Борисович, род. в 1909 г., Рязанская обл., Рязанский р-н, с. Шумашь, сержант, артиллерист, ком. орудия, дважды ранен. Награжден орденом Красной Звезды, медалью «За отвагу», умер в 1963 г.

АРИНИН Иван Николаевич, род. в 1910 г.

АРИНИН Иван Петрович, род. в 1916 г., Рязанская обл., Рязанский р-н, с. Шумашь.

АРИНИН Иван Сергеевич, род. в 1906 г.

АРИНИН Михаил Петрович, род. в 1920 г.

АРИНИН Николай Петрович, род. в 1916 г.

АРСЕНОВ Александр Антонович, род. в 1923 г.

АРСЕНОВ Александр Иосифович, Рязанская обл., Рязанский р-н, с. Дядьково, умер 03.09.1997 г.

АРТАМОНОВ Михаил Иванович, род. в 1921 г.

АРТАМОХИН Иван Кузьмич, род. в 1908 г., Рязанская обл., Рязанский р-н, с. Бежтвино, санинструктор, умер в 1946 г.

АРТЕМКИН Владимир Филиппович, род. в 1902 г.

АРТЕМКИН Григорий Иванович, Рязанская обл., Рязанский р-н, с. Семкино, ранен.

АРТЕМКИН Сергей Иванович, род. в 1926 г., Рязанская обл., Рязанский р-н, с. Семкино.

АРТЮХИН Владимир Васильевич, род. в 1919 г.

АРТЮХОВ Иван Михайлович, род. в 1921 г.

АРТЮШИН Иван Сергеевич.

АРТЮШКИН Иван Максимович, род. в 1916 г., Рязанская обл., Рязанский р-н, с. Заокское.

АРХИПОВ Василий Николаевич, род. в 1924 г.

АРХИПОВ Иван Васильевич, род. в 1913 г.

АРХИПОВ Иван Егорович, род. в 1897 г.

АРХИПОВ Иван Кириллович, род. в 1918 г., Рязанская обл., Рязанский р-н, с. Болошнево, рядовой, копровщик, воевал в составе 18-го мостового батальона, умер в 1995 г.

АРХИПОВ Иван Петрович, род. в 1913 г.

АРХИПОВ Иван Степанович, род. в 1918 г.

АРХИПОВ Максим Яковлевич, род. в 1900 г., Рязанская обл., Рязанский р-н, д. Секиотово, рядовой, шофер.

АРХИПОВ Михаил Павлович, род. 21.11.1924 г., Рязанская обл., Ермишинский р-н, с. Свестур, сержант, наводчик, дважды ранен.

АРХИПОВ Николай Антонович, род. в 1924 г.

АРХИПОВ Павел Иванович, род. в 1913 г.

АРХИПОВ Степан Матвеевич, род. в 1912 г.

АРХИПОВА Мария Ивановна, род. в 1918 г., Рязанская обл., Рязанский р-н, д. Наумово, умерла 05.12.1994 г.

АРХИПОЧКИН Владимир Петрович, род. в 1921 г.

АРХИПОЧКИН Петр Егорович, род. в 1921 г., Рязанская обл., Рязанский р-н, с. Заборье, рядовой, пехотинец, ранен, умер в 1992 г.

АРЧАКОВ Валентин Сергеевич, род. 10.01.1925 г., Рязанская обл., Букринский р-н, д. Шевцово, старшина, танкист, ранен, умер 13.05.1992 г.

АСЕЙКИН Алексей Степанович, род. в 1914 г., Рязанская обл., Рязанский р-н, с. Долгинино, рядовой, тяжело ранен, умер 30.10.1981 г.

АСЕЙКИН Максим Николаевич, род. 07.08.1908 г., Рязанская обл.,

Рязанский р-н, с. Долгинино, старшина.

АСЕЙКИН Михаил Егорович,



род. в 1925 г., Рязанская обл., Рязанский р-н, с. Долгинино, мл. лейтенант, ранен, принимал участие в форсировании Днепра, освобождал Венгрию, Чехословакию. Награжден орденом Красной Звезды. Умер 21.03.1978 г.

АСТАФЬЕВ Иван Федорович, род. в 1925 г.

АСТАФЬЕВ Николай Данилович, род. 09.05.1924 г., Рязанская обл., Рязанский р-н, д. Городищево, рядовой, шофер, умер 30.11.2000 года.

АСТАФЬЕВ Степан Данилович, род. в 1909 г., Рязанская обл., Рязанский р-н, д. Городищево, рядовой, связист, ранен, умер 07.01.1999 г.

АСТАХОВ Виктор Епифанович, род. в 1925 г., ефрейтор, шофер.

АСТАХОВ Сергей Григорьевич, род. в 1912 г., Рязанская обл., Рязанский р-н, д. Маточкино, рядовой, стрелок, умер 11.08.1994 г.

АСТАШИН Иван Яковлевич, род. в 1921 г.

АТАМАСОВ Иван Федорович, род. 18.06.1913 г., г. Николаев, умер 07.09.1994 г.

АТАРЩИКОВ Михаил Васильевич, род. в 1899 г., Рязанская обл., Букринский р-н, д. Шевцово.

АТЛЕСНОВ Марк Семенович, род. в 1917 г., рядовой, шофер.

АФАНАСЬЕВ Андрей Евстигнеевич, мл. сержант, шофер.

АФАНАСЬЕВ Василий Егорович, род. в 1919 г., старшина, умер 01.07.2004 г.

АФАНАСЬЕВ Василий Максимович, род. в 1918 г., ефрейтор. Награжден орденом Отечественной войны 2-й степени, медалью «За боевые заслуги».

АФИНОГЕНОВ Иван Михайлович,



род. 23.11.1925 г., Рязанская обл., Рязанский р-н, д. Ялтуново, старшина, артиллерист, ранен. Награжден орденами Красной Звезды, Отечественной войны 2-й степени.

АФИНОГЕНОВ Михаил Иванович, род. в 1915 г.

АФИНОГЕНОВА Александра Алексеевна, род. в 1925 г.

АФОНИН Алексей Авдеевич, род. в 1995 г., Рязанская обл., Рязанский р-н, д. Шелудино-2.

АФОНИН Андрей Васильевич, род. в 1909 г., Рязанская обл., Рязанский р-н, с. Долгинино.

АФОНИН Евстигней Александрович, род. 16.03.1909 г., Московская обл., Серебряно-Прудский р-н, с. Глубокое, сержант.

АФОНИН Михаил Иванович, род. в 1924 г., умер в 1997 г.

АФОНИН Михаил Павлович, род. в 1921 г., рядовой.

АФОНИН Петр Васильевич, род. 01.01.1914 г., Рязанская обл., Шацкий р-н, д. Петровка, ефрейтор, стрелок, дважды ранен.

АФОНИН Петр Иванович, род. 09.09.1905 г., Рязанская обл., Рязанский р-н, д. Хирино.

АФОНИН Сергей Степанович, род. 11.02.1925 г., Рязанская обл., Старожиловский р-н, д. Полубояриново, сержант, ранен, контужен.

АХТЫРСКИЙ Николай Семенович, род. в 1926 г.

Б

БАБАЙЦЕВ Андрей Кузьмич, род. в 1925 г., Рязанская обл., Рязанский р-н, с. Дубровичи, сержант.

БАБИЧ Антон Афанасьевич, род. в 1922 г., Херсонская обл., Генический р-н, с. Н. Григорьевка, умер 25.03.1995 г.

БАБИЧ Фаина Никитична, род. в 1928 г., Черкасская обл., Уманский р-н, с. Рудниковка, рядовой, рабочая лазарета, умерла 17.09.2004 г.

БАБКИН Иван Семенович, род. в 1918 г., Рязанская обл., Рязанский р-н, с. Дубровичи, умер в 1992 г.

БАГЗИН Михаил Михайлович, род. в 1924 г., Рязанская обл., Пронский р-н, с. Семенск, сержант, пулеметчик, ком. отделения, ранен, умер 21.04.2001 г.

БАЕНОВ Василий Михайлович, род. 10.01.1924 г., Рязанская обл., Шиловский р-н, с. Красный Союз, ст. сержант.

БАЖЕНОВ Михаил Михайлович,



род. 08.11.1916 года, Рязанская обл., Рязанский р-н, с. Долгинино, старшина, кавалерист, ранен. Награжден орденом Отечественной войны 2-й степени. Умер 20.01.1998 г.

БАЗЕВ Александр Иванович, род. в 1927 г., Рязанская обл., Букринский р-н, с. Букрино.

БАЗЕВ Михаил Лаврентьевич, род. в 1920 г., Рязанская обл., Букринский р-н, с. Букрино.

БАЗИЛЕВ Александр Гаврилович, род. в 1902 г., Рязанская обл., Рязанский р-н, с. Екимовка, рядовой, ранен, умер 11.07.1984 г.

БАКАНОВ Александр Сергеевич, род. в 1925 г., Рязанская обл., Рязанский р-н, с. Льгово, Рязанского, ефрейтор, ранен, умер 02.03.2001 г.

БАКАНОВА Александра Егоровна, род. в 1923 г., Рязанская обл., Рязанский р-н, с. Льгово.

БАКЛАНОВ Михаил Тимофеевич, род. в 1917 г., Рязанская обл., Сасовский р-н, с. Матвеевское, мл. сержант, механик.

БАКУЛИН Алексей Иванович, род. в 1906 г., Рязанская обл., Рязанский р-н, д. Полково, рядовой, ранен, умер в 1988 г.

БАКУМКИН Александр Федорович, род. в 1920 г., Рязанская обл., Сапожковский р-н, с. Канино.

БАКУНИН Дмитрий Иванович, род. 08.10.1916 г., Рязанская обл., Рязанский р-н, д. Казначеево.

БАКУНИН Дмитрий Михеевич, род. 02.10.1914 г., Рязанская обл., Рязанский р-н, д. Казначеево.

БАКУНИН Кирилл Никифорович, род. в 1902 г., Рязанская обл., Рязанский р-н, д. Казначеево.

БАКУНИН Павел Иванович, род. в 1910 г., Рязанская обл., Рязанский р-н, д. Казначеево.

БАКУНИН Петр Иванович, род. 26.10.1924 г., Рязанская обл., Рязанский р-н, д. Казначеево.

БАЛАБАЕВ Егор Петрович, род. в 1911 г., Рязанская обл., Букринский р-н, д. Шевцово.

БАЛАКИН Иван Михайлович, род. 24.01.1911 г., Рязанская обл., Рязанский р-н, д. Новоселки, рядовой, умер 11.03.1991 г.

БАЛАКИН Михаил Петрович, род. в 1919 г.

БАЛАКИН Николай Иванович, род. 06.05.1912 г., Рязанская обл., Рязанский р-н, с. Дядьково, рядовой, шофер, умер 03.11.1988 г.

БАЛАКИРЕВ Дмитрий Акимович, род. в 1924 г.

БАЛАКИРЕВ Михаил Иванович, род. в 1909 г., Рязанская обл., Рязанский р-н, д. Калетинка.

БАЛАНДИН Николай Степанович, род. в 1921 г., рядовой, стрелок.

БАЛАШОВ Александр Федорович, род. в 1925 г.

БАЛАШОВ Владимир Дмитриевич, род. в 1924 г., Рязанская обл., Рязанский р-н, с. Алеканово, ст. матрос.

БАЛАШОВ Михаил Александрович, род. в 1925 г., Рязанская обл., Рязанский р-н, с. Мурмино, старшина, ком. орудия, артиллерист, тяжело ранен, принимал участие в освобождении Венгрии, Чехословакии. Награжден орденом Красной Звезды, медалями «За взятие Будапешта», «За освобождение Праги», «За победу над Германией в Великой Отечественной войне 1941–1945 гг.».

БАЛАШОВ Михаил Иванович, род. 25.11.1925 г., Рязанская обл., Рязанский р-н, с. Каменец, рядовой, орудийный номер, умер 23.07.2005 г.

БАЛАШОВ Николай Григорьевич, род. в 1918 г.

БАЛАШОВ Павел Филиппович, род. в 1900 г., Рязанская обл., Рязанский р-н, с. Дубровичи, умер в 1967 г.

БАЛАШОВА Екатерина Васильевна, род. 15.12.1921 г., Рязанская обл., Рязанский р-н, д. Вишневка, рядовой, связист, умерла 06.04.2009 г.

БАЛДИН Федор Николаевич, род. в 1911 г.

БАЛОВ Василий Григорьевич,

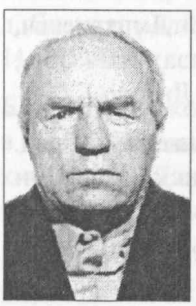

род. в 1907 г., Рязанская обл., Рязанский р-н, с. Пальное, сержант. Награжден медалью «За победу над Германией в Великой Отечественной войне 1941–1945 гг.». Умер 01.01.1982 г.

БАЛЫКИН Иван Николаевич, род. 25.01.1924 г., Рязанская обл., Рязанский р-н, с. Заборье, рядовой, умер 13.05.2002 г.

БАЛЫКИН Сергей Сергеевич, род. 16.09.1923 г., ранен, умер 15.05.1984 г.

БАЛЫКИН Степан Васильевич, род. 10.08.1909 г., Рязанская обл., Рязанский р-н, с. Заборье, рядовой, артиллерист, умер в 1986 г.

БАНАКОВ Николай Андреевич, род. в 1916 г.

БАРАБАНОВ Степан Андреевич, род. 30.07.1910 г., Ульяновская обл., Барышский р-н, п. Измайлово, рядовой, минометчик, ранен, умер 04.12.1987 г.

БАРАБАНОВ Степан Федорович, род. в 1916 г.

БАРАНОВ Александр Михайлович, род. в 1906 г., Рязанская обл., Рязанский р-н, с. Новинское.

БАРАНОВ Алексей Архипович, род. в 1925 г.

БАРАНОВ Алексей Маркович, род. в 1910 г.

БАРАНОВ Василий Данилович, род. в 1922 г., сержант, стрелок, ранен.

БАРАНОВ Василий Леонтьевич, род. в 1920 г.

БАРАНОВ Василий Митрофанович, род. в 1908 г.

БАРАНОВ Василий Петрович,



род. в 1919 г., Рязанская обл., Рязанский р-н, д. Полково, стрелок, умер 11.09.1971 г.

БАРАНОВ Дмитрий Иванович, род. в 1902 г., Рязанская обл., Рязанский р-н, д. Деулино, рядовой, дважды ранен, умер в 1947 г.

БАРАНОВ Иван Павлович, род. 05.07.1902 г., Московская обл., Серебряные Пруды, умер в 1992 г.

БАРАНОВ Игнат Михайлович, род. в 1903 г., Рязанская обл., Старожиловский р-н, д. Киселево.

БАРАНОВ Илья Сергеевич, род. в 1919 г.

БАРАНОВ Михаил Степанович, род. в 1912 г., Рязанская обл., Рязанский р-н, с. Дубровичи, рядовой, ранен.

БАРАНОВ Николай Акимович, род. в 1923 г., Рязанская обл., Букринский р-н, с. Букрино.

БАРАНОВ Павел Степанович, род. 09.03.1917 г., Рязанская обл., Тумский р-н, с. Давыдово-Баташово, ранен, участник боев за Ленинград, Волхов, Кронштадт. Награжден медалями «За отвагу», «За победу над Германией в Великой Отечественной войне 1941–1945 гг.», умер 12.06.2001 г.

БАРАУХИН Дмитрий Алексеевич, род. 09.10.1925 г., Вологодская обл., Лешский р-н, с. Струево, сержант, ком. взвода, дважды ранен, умер 16.06.2006 .

БАРДИН Николай Григорьевич, род. 22.02.1927 г., Рязанская обл., Рязанский р-н, д. Поповичи, рядовой, водитель.

БАРИНОВ Александр Петрович, род. в 1903 г., Рязанская обл., Букринский р-н, с. Букрино.

БАРИНОВ Алексей Филиппович, род. в 1906 г., Рязанская обл., Рязанский р-н, д. Рубцево.

БАРИНОВ Иван Андреевич, род. 03.04.1915 г., Московская обл.,

г. Загорск, лейтенант, санинструктор, дважды ранен, умер 23.11.1993 г.

БАРИНОВ Иван Михайлович, род. в 1918 г.

БАРИНОВ Михаил Иванович, род. в 1922 г.

БАРИНОВ Михаил Никифорович, род. в 1924 г.

БАРИНОВ Николай Михайлович, род. в 1922 г.

БАРКОВ Михаил Иванович, род. в 1925 г., Рязанская обл., Кораблинский р-н, с. Пустотино.

БАРМИН Алексей Кузьмич, род. в 1908 г., Рязанская обл., Рязанский р-н, д. Левашовка.

БАРМИН Василий Васильевич, род. в 1924 г.

БАРТЕНЕВ Василий Федорович, род. 11.02.1910 г., артиллерист гаубичных орудий. Награжден орденом Славы 3-й степени, медалями «За отвагу», «За боевые заслуги», «За взятие Берлина», «За освобождение Праги», умер 10.10.1977 г.

БАСЫКИН Алексей Петрович, род. в 1911 г.

БАТИНОВ Степан Яковлевич, род. 09.04.1917 г., Рязанская обл., Спасский р-н, с. Островки.

БАТИЩЕВ Анатолий Сергеевич, род. в 1914 г., Курская обл., Горшеченский р-н, с. Солдатское, умер 26.11.1984 г.

БАТОВ Алексей Алексеевич, род. в 1925 г.

БАТУРИН Иван Семенович, род. в 1922 г., Рязанская обл., Букринский р-н, с. Дятлово.

БАТУРИН Сергей Яковлевич, род. в 1910 г., Рязанская обл., Букринский р-н, д. Зверево.

БАУКОВ Александр Васильевич, род. в 1918 г., Рязанская обл., Спасский р-н, с. Ижевское.

БАУКОВА Евгения Гавриловна, род. в 1921 г., г. Рязань.

БАУЛИН Николай Васильевич, род. 15.12.1923 г., Рязанская обл., Рязанский р-н, д. Казначеево.

БАХАРЕВ Федор Иванович, род. в 1912 г., Саратовская обл., д. Ермоловка, умер 03.09.1986 г.

БАХРЮКОВ Александр Григорьевич,



род. 17.09.1908 года, г. Москва, мл. лейтенант, пехотинец, ком. взвода, имел множественные ранения. Награжден орденом Отечественной войны 2-й степени. После войны работал гл. зоотехником Рязанского района. Награжден медалью «За трудовую доблесть». Умер 05.01.1980 г.

БАХРЮКОВ Павел Дмитриевич, род. в 1907 г., Рязанская обл., Рязанский р-н, д. Матвеевка, танкист, воевал на Белорусском фронте. Награжден орденом Отечественной войны, умер 20.11.1993 г.

БАХРЮКОВ Семен Васильевич, род. в 1902 г., Рязанская обл., Рязанский р-н, д. Матвеевка.

БАШКОВ Виктор Тимофеевич, род. в 1923 г., Рязанская обл., Букринский р-н, с. Рождество.

БАШКОВ Федор Иванович, род. в 1913 г.

БЕЗДЕЛИН Михаил Петрович, род. в 1916 г.

БЕЗЗУБКИН Василий Иванович, род. в 1919 г.

БЕЗЛЕПКИН Михаил Петрович, род. в 1916 г., Липецкая обл., Лебедянский р-н, с. Сурки, сержант, ком. отделения, ранен, участник боев на Курской дуге. Награжден орденом Отечественной войны 2-й степени, дважды медалью «За отвагу», медалями Жукова, «За победу над Японией», «За победу над Германией в Великой Отечественной войне 1941–1945 гг.», умер 15.08.2004 г.

БЕЗЫКОРНОВА Зинаида Кузьминична, род. 20.12.1925 г., Пензенская обл., Земетчинский р-н, с. Оторма, рядовой, умерла 08.01.1993 г.

БЕЛЕХИН Виктор Андреевич, род. 31.08.1924 г., Рязанская обл., Рязанский р-н, с. Мурмино, рядовой, пехотинец, ранен, умер в 1996 г.

БЕЛИКОВ Андрей Иванович, род. в 1901 г.

БЕЛИКОВ Василий Матвеевич, род. 17.03.1907 г., Саратовская обл., Красавинский р-н, с. Красавка, рядовой, ранен. Награжден медалями «За отвагу», «За оборону Ленинграда»,умер 26.11.1980 г.

БЕЛИКОВ Степан Васильевич, род. 28.07.1912 г., Рязанская обл., Рязанский р-н, с. Подвязье.

БЕЛКИН Василий Дмитриевич, род. в 1924 г., Рязанская обл., Рязанский р-н, с. Льгово.

БЕЛКИН Иван Дмитриевич, род. 01.09.1918 г., Рязанская обл., Рязанский р-н, с. Льгово, рядовой, механик-водитель танка, ранен, умер 04.01.1991 г.

БЕЛКИН Сергей Павлович, род. в 1915 г., Рязанская обл., Рязанский р-н, с. Льгово.

БЕЛОВ Алексей Иванович, Рязанская обл., Рязанский р-н, д. Ласково, разведчик.

БЕЛОВ Василий Егорович, род. в 1907 г., Рязанская обл., Рязанский р-н, с. Вышетравино, сержант, военный строитель.

БЕЛОВ Дмитрий Егорович, род. в 1924 г., Рязанская обл., Букринский р-н, д. Шевцово.

БЕЛОВ Иван Васильевич, род. 19.06.1911 г., Рязанская обл., Рязанский р-н, д. Глазково, рядовой, ранен, умер 21.08.1991 г.

БЕЛОВ Михаил Акимович, род. в 1923 г.

БЕЛОКОПЫТОВ Николай Дмитриевич, род. в 1923 г., Пензенская обл., Вадинский р-н, с. П. Крутовка, сапер, тяжело ранен.

БЕЛОУСОВ Михаил Николаевич, род. 15.11.1923 г., Рязанская обл., Рязанский р-н, д. Луквино, рядовой, пулеметчик, ранен, умер 24.02.2002 г.

БЕЛОУСОВ Серафим Николаевич, род. 08.07.1916 г., Рязанская обл., Рязанский р-н, д. Луквино, мл. сержант, минометчик, тяжело ранен, умер 16.03.2003 г.

БЕЛЬСКИЙ Павел Антонович, род. в 1916 г., Белорусская ССР, Минская обл., Столбцовский р-н, д. Яченка, рядовой, ранен, умер 14.08.1983 г.

БЕЛЯЕВ Алексей Кузьмич, род. в 1924 г., Рязанская обл., Рязанский р-н, с. Дядьково, сержант, танкист, ранен, умер 13.07.2001 г.

БЕЛЯЕВ Иван Степанович, род. в 1924 г.

БЕЛЯЕВ Николай Иосифович, род. в 1925 г.

БЕЛЯЕВ Павел Степанович, род. в 1915 г., Рязанская обл., Рязанский р-н, с. Дядьково, сержант, ранен. Награжден орденом Славы 3-й степени, медалью «За победу над Германией в Великой Отечественной войне 1941–1945 гг.».

БЕЛЯЕВ Петр Михайлович, род. в 1909 г.

БЕЛЯЕВ Михаил Михайлович, род. в 1918 г.

БЕЛЯКОВ Алексей Федорович, род. в 1924 г., Рязанская обл., Михайловский р-н, с. Колесня, рядовой.

БЕЛЯКОВ Василий Ефремович, род. в 1921 г. Награжден орденом Славы 3-й степени, медалью «За победу над Германией в Великой Отечественной войне 1941–1945 гг.».

БЕРДИКОВ Иван Евдокимович, род. в 1918 г., Рязанская обл., Рязанский р-н, с. Гавердово, сержант, ранен, умер в 1992 г.

БЕРДИКОВ Михаил Васильевич, род. 25.01.1923 г., ранен, участник обороны Ленинграда. Награжден орденом Красной Звезды, медалями «За оборону Ленинграда», «За победу над Германией в Великой Отечественной войне 1941–1945 гг.».

БЕРДНИКОВА Мария Федоровна, род. в 1922 г.

БЕРДЫЕВА Мария Андреевна, род. 23.07.1923 г., Горьковская обл., Шатковский р-н, с. Карино, умер 05.06.2001 г.

БЕРЕЗИН Иван Никитич, род. в 1924 г., мл. сержант, стрелок, ранен.

БЕРЕЗИН Михаил Петрович, род. в 1918 г., Рязанская обл., Рязанский р-н, с. Льгово.

БЕРЕЗИН Сергей Петрович, род. в 1911 г.

БЕРНИКОВ Петр Герасимович, род. в 1916 г.

БЕСПАЛОВ Иван Михайлович, род. 18.05.1922 г., мл. лейтенант, ранен, умер 28.03.1998 г.

БИБЯЕВ Иван Анисимович, род. 30.01.1926 г.

БИЖОНОВ Иван Владимирович, род. в 1924 г., ранен.

БИЖОНОВ Иван Ефимович, род. в 1900 г.

БИЖОНОВ Иван Петрович, род. в 1922 г., Рязанская обл., Рязанский р-н, с. Мурмино, рядовой, ранен.

БИЗИН Дмитрий Петрович, род. в 1918 г., Рязанская обл., Букринский р-н, д. Власьево.

БИЗИН Иван Акимович, род. в 1910 г., Рязанская обл., Букринский р-н, д. Зверево.

БИЗЮКОВ Дмитрий Иванович, Рязанская обл., Рязанский р-н, с. Агро-Пустынь, умер в 1982 году.

БИЗЮКОВ Матвей Дмитриевич, род. в 1908 г., Рязанская обл., Рязанский р-н, с. Агро-Пустынь, рядовой, заряжающий пушки, ранен, умер в 1976 г.

БИЗЯЕВ Михаил Михайлович, род. в 1926 г., Рязанская обл., Захаровский р-н, д. Плахино, рядовой, ранен, умер 22.12.1999 г.

БИКИН Василий Максимович, род. в 1925 г.

БИРЮКОВ Алексей Петрович, род. в 1909 г.

БИРЮКОВ Николай Иванович, род. в 1918 г., Рязанская обл., Рязанский р-н, д. Насурово.

БИРЮКОВ Павел Егорович, род. в 1927 г.

БИРЮКОВ Петр Сергеевич, род. в 1901 г., Рязанская обл., Букринский р-н, с. Букрино.

БИРЮКОВ Степан Мартынович, род. в 1915 г.

БИТКОВ Павел Иванович, род. в 1915 г., Рязанская обл., Рязанский р-н, с. Льгово.

БЛИНКОВ Петр Алексеевич, род. в 1909 г., Рязанская обл., Рязанский р-н, д. Оленинское, лейтенант, ранен, умер 29.10.1975 г.

БЛИННИКОВ Василий Архипович, род. в 1924 г., Рязанская обл., Рязанский р-н, д. Дорофеево, умер в 1990 г.

БЛИННИКОВ Василий Игнатьевич,



род. 25.09.1923 г., Рязанская обл., Спасский р-н, с. Дорофеево, мл. сержант, стрелок, связист, ком. отделения связи, ранен. Награжден орденом Красной Звезды, медалями «За боевые заслуги», «За победу над Германией в Великой Отечественной войне 1941–1945 гг.», умер 17.03.1983 г.

БЛИННИКОВ Иван Максимович, род. в 1924 г.

БЛИНОВ Иван Михайлович, род. в 1924 г.

БЛИНЦОВ Василий Алексеевич, род. в 1914 г., рядовой, стрелок.

БЛИНЦОВ Иван Николаевич, род. в 1913 г., Рязанская обл., Рязанский р-н, с. Мурмино, капитан, артиллерист, тяжело ранен,



воевал на 2-м и 4-м Украинских фронтах, участвовал в освобождении Михайлова и Скопина, в боях на Курской дуге, в освобождении Румынии, Чехословакии, Венгрии. Награжден двумя орденами Красной Звезды, двумя орденами Отечественной войны.

БЛИНЦОВ Федор Михайлович, род. в 1906 г., Рязанская обл., Рязанский р-н, с. Дубровичи, рядовой.

БЛОХИН Василий Федорович, род. в 1925 г.

БОБРЕНЕВ Яков Васильевич, род. в 1917 г., Рязанская обл., Букринский р-н, д. Рождество.

БОБРИНЕВ Александр Васильевич, род. 01.12.1926 г., сержант, связист. Награжден орденом Отечественной войны 2-й степени, медалями «За боевые заслуги», «За освобождение Праги», «За взятие Берлина», «За победу над Японией», «За победу над Германией в Великой Отечественной войне 1941–1945 гг.».

БОГАТОВ Василий Федорович, род. в 1911 г., Рязанская обл., Рязанский р-н, д. Аксиньино, рядовой, путеец.

БОГАТОВ Николай Федорович, род. в 1916 г., Рязанская обл., Клепиковский р-н, с. Давыдово, мл. лейтенант, связист, имел множественные ранения, умер 05.06.1978 г.

БОГАЧЕВ Сергей Григорьевич, род. 26.02.1923 г., Тамбовская обл., Сосновский р-н, с. Тр. Руслан, сержант.

БОГДАНОВ Антон Петрович, род. в 1926 г., Карельская АССР, д. Марково, дважды ранен, умер в 1994 г.

БОГОЛЕПОВ Матвей Федорович, род. 08.06.1926 г., Рязанская обл., Рязанский р-н, д. Сергеевка, умер в 1997 г.

БОГОМОЛОВ Иван Николаевич, род. в 1908 г., Рязанская обл., Рязанский р-н, д. Слободка.

БОГОМОЛОВ Иван Тимофеевич, род. в 1925 г.

БОГОМОЛОВ Павел Борисович,

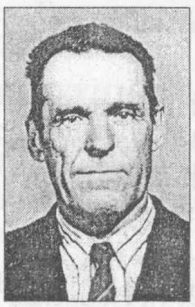

род. 22.06.1923 года, Рязанская обл., Рязанский р-н, д. Слободка, рядовой, участник обороны Сталинграда, служил в составе 696-го стрелкового полка. Награжден медалями «За отвагу», «За боевые заслуги». Умер 19.08.2006 г.

БОДЯГИН Александр Васильевич, род. в 1923 г., Рязанская обл., Букринский р-н, с. Букрино.

БОДЯГИН Василий Иванович, род. в 1899 г., Рязанская обл., Букринский р-н, с. Букрино.

БОЖЕНОВ Яков Кузьмич, род. в 1913 г., Рязанская обл., Рязанский р-н, с. Долгинино, мл. сержант, умер 01.02.1989 г.

БОЛДИН Владимир Степанович, род. в 1918 г.

БОЛДИН Федор Леонтьевич, род. в 1923 г.

БОЛДЫРЕВ Василий Семенович, род. в 1926 г., Рязанская обл., Сараевский р-н, с. Муравлянка, рядовой, пулеметчик, танкист, участвовал в освобождении Польши,



взятии Рейхстага, тяжело ранен. Награжден орденом Отечественной войны 2-й степени, медалью Жукова. После войны работал в «Мосэнерго», награжден орденом Трудового Красного Знамени. Умер 12.05.1996 г.

БОЛДЫРЕВА Александра Васильевна, род. в 1922 г., Рязанская обл., Сараевский р-н, с. Муравлянка. Воевала на Ленинградском фронте. После войны работала в совхозе «Павловский». Умерла 05.05.2004 г.



БОЛОХНОВ Дмитрий Романович, род. в 1921 г.

БОЛЬШАКОВ Василий Кириллович, род. 13.05.1920 г., мл. сержант, ранен, контужен.

БОЛЬШАКОВ Николай Ильич, род. в 1922 г.

БОЛЬШАКОВ Николай Тимофеевич, род. в 1925 г.

БОНДАРЕВ Иван Николаевич, род. в 1921 г., Рязанская обл., Букринский р-н, с. Чернобаево.

БОРЗЕНКОВ Анатолий Петрович, род. 05.06.1924 г., Орловская обл., Болховский р-н, д. Борзята, ст. лейтенант.

БОРЗИН Владимир Иванович, род. в 1926 г., Рязанская обл., Шацкий р-н, д. Калиновка, мл. сержант.

БОРИСОВ Александр Васильевич, род. 4.10.1924 г., Рязанская обл., Рязанский р-н, с. Александрово. На фронте с 10.08.1942 г., командир пулеметного расчета, сержант. Участвовал в битве на Курской дуге. Тяжело ранен. Демобилизован в июле 1943 г. Умер 6.06.1989 г.

БОРИСОВ Алексей Иванович, род. 02.06.1909 г., Рязанская обл., Рязанский р-н, с. Заборье, рядовой, пехотинец, ранен, умер 06.05.1992 г.

БОРИСОВ Иван Николаевич, род. в 1924 г.

БОРИСОВ Петр Алексеевич, род. в 1922 г., Рязанская обл., Клепиковский р-н, д. Проваторово, сержант, танкист, 81-й танковый механизированный полк, ранен. Награжден орденом Отечественной войны 1-й степени, медалью «За победу над Германией в Великой Отечественной войне 1941–1945 гг.». Умер 08.12.1999 г.



БОРИСОВА Ольга Сергеевна.

БОРОВОВ Иван Андреевич, род. 22.04.1917 г., Рязанская обл., Рязанский р-н, д. Большое Шапово.

БОРОУХИН Дмитрий Алексеевич, род. в 1925 г.

БОХУЛЕНКОВ Иван Федорович, род. в 1916 г., Рязанская обл., Рязанский р-н, с. Алеканово, рядовой.

БОХУЛЕНКОВ Михаил Алексеевич, род. в 1915 г., Рязанская обл., Рязанский р-н, с. Алеканово, рядовой.

БОЧАГИНА Зоя Павловна.

БОЧКОВ Иван Иванович, род. 03.01.1917 г., Рязанская обл., Рязанский р-н, с. Вышгород, лейтенант, ком. взвода, артиллерист, множественные ранения, умер 21.10.1977 г.

БОЧКОВ Николай Степанович, род. в 1915 г.

БРАГИН Иван Васильевич, род. в 1912 г.

БРИТЕНЬКОВ Никита Прокофьевич, род. в 1905 г.

БРУКОВ Николай Алексеевич, род. 24.12.1920 г., Рязанская обл., Ермишинский р-н, с. Спас-Раменье, рядовой, автоматчик, ранен, умер 24.07.2008 г.

БРУНДАКОВ Алексей Яковлевич, род. 17.08.1926 г., Рязанская обл., Рязанский р-н, д. Шахманово.

БРУНДАКОВ Михаил Яковлевич, род. в 1921 г., Рязанская обл., Рязанский р-н, д. Шахманово.

БРУНДУКОВ Николай Сидорович, род. в 1918 г., Рязанская обл., Сараевский р-н, д. Глинище, умер 10.03.2000 г.

БРЫГАЛИН Аким Кузьмич, род. в 1901 г., Рязанская обл., Рязанский р-н, с. Заборье, умер в 1994 году.

БРЫГАЛИН Петр Петрович, род. в 1912 г.

БРЫКОВ Иван Иванович, род. 23.07.1912 г., Рязанская обл., Рязанский р-н, с. Дудкино, рядовой, стрелок, ранен, умер 23.06.1993 г.

БРЫСИНА Елена Ивановна, род. 01.06.1922 г.

БРЮХОВ Федор Григорьевич, род. 11.03.1907 г., Рязанская обл., Рязанский р-н, д. Песцово, умер 02.11.1976 г.

БРЯНЧИКОВ Иван Андреевич, род. 12.06.1920 г., Рязанская обл., Рязанский р-н, д. Рубцево, ранен, контужен.

БРЯНЧИКОВ Семен Ильич, род. в 1912 г., Рязанская обл., Рязанский р-н, д. Рубцево.

БУБКИН Владимир Сергеевич, род. в 1925 г., Рязанская обл., Букринский р-н, д. Власьево.

БУГАКОВ Василий Никифорович, род. 30.06.1922 г., сержант, артиллерист, ком. орудия.

БУГОРНИКОВ Иван Федорович, род. 12.04.1918 г., Горьковская обл., Борский р-н, д. Пионерская, ком. отделения.

БУГРОВ Николай Никанорович, род. в 1916 г., Рязанская обл., Рязанский р-н, с. Дудкино, рядовой, умер 13.05.1986 г.

БУДАНОВ Иван Иванович, род. в 1917 г., Рязанская обл., Букринский р-н, с. Букрино.

БУДАНОВА Мария Филипповна, род. в 1924 г., Рязанская обл., Чучковский р-н, умерла в 2004 г.

БУДЫЛИН Иван Васильевич, род. в 1922 г., Рязанская обл., Чучковский р-н, с. Романово.

БУЗЕНКОВ Иван Григорьевич, род. в 1909 г., Рязанская обл., Сараевский р-н, с. Кутловы Борки, умер 25.03.1995 г.

БУЗЕНКОВ Михаил Васильевич, род. в 1912 г.

БУЗЕНКОВ Николай Васильевич, род. в 1905 г.

БУЗИЛКИН Алексей Иванович, род. в 1915 г.

БУЗИЛКИН Василий Иванович, род. в 1902 г.

БУЗИЛКИН Николай Иванович, род. 02.05.1920 г., Рязанская обл., Рязанский р-н, с. Дядьково, рядовой, артиллерист, умер 15.01.1991 года.

БУЗИЛКИН Тимофей Петрович, род. в 1896 г.

БУЗМАКОВА Екатерина Михайловна, род. в 1922 г., Рязанская обл., Пителинский р-н, с. Свищево.

БУКАРЕВ Василий Игнатьевич, род. в 1914 г.

БУКАРЕВ Петр Григорьевич, род. в 1926 г.

БУЛАНОВ Иван Федорович, род. 18.08.1926 г., Московская обл., Куровский р-н, д. Ботогово, минер, умер в 1998 г.

БУЛАТОВ Иван Григорьевич,

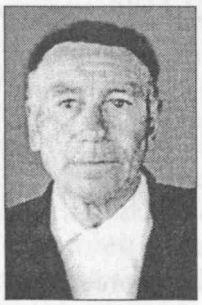

род. в 1915 г., старшина, водитель, участник боев за освобождение Праги, Брно. Награжден орденом Красной Звезды, медалями «За боевые заслуги», «За оборону Москвы», «За победу над Германией в Великой Отечественной войне 1941–1945 гг.».

БУЛГАНИН Сергей Алексеевич, род. в 1913 г.

БУЛЫЧЕВ Федор Петрович, род. в 1911 г., рядовой.

БУРКОВ Александр Васильевич, род. в 1913 г., Владимирская обл., Гусевский р-н, д. Филино, сержант, механик, дважды тяжело ранен, умер 19.07.1985 г.

БУРЛАКОВ Анатолий Васильевич, в род. 1922 г.

БУРЛАКОВ Владимир, род. в 1909 году, Рязанская обл., Рязанский р-н, д. Лопухи, контужен, умер 28.02.1975 г.

БУРЛАКОВ Григорий Михайлович, род. в 1912 г., Рязанская обл., Рязанский р-н, д. Наумово.

БУРЛАКОВ Дмитрий Павлович, род. в 1893 г., Рязанская обл., Рязанский р-н, д. Наумово.

БУРЛАКОВ Иван Данилович, род. в 1902 г.

БУРЛАКОВ Михаил Васильевич, род. в 1926 г., Рязанская обл., Рязанский р-н, с. Дубровичи, сержант.

БУРЛАКОВ Наум Дмитриевич, род. в 1912 г., Рязанская обл., Рязанский р-н, д. Наумово.

БУРЛАКОВ Николай Данилович, род. в 1917 г.

БУРЛАКОВ Николай Прокопович, род. в 1918 г., Рязанская обл., Ерахтурский р-н, умер в 1988 г.

БУРЛАКОВ Сергей Павлович, род. в 1909 г., Рязанская обл., Рязанский р-н, д. Наумово.

БУРЛАКОВА Екатерина Ивановна, род. в 1926 г., Рязанская обл., Рязанский р-н, д. Радюкино. Награждена орденом Отечественной войны 2-й степени, медалью Жукова, умерла 18.04.2000 г.

БУРМАКИН Фадей Тимофеевич, род. 30.09.1926 г., Рязанская обл., Путятинский р-н, с. Глебово, ст. лейтенант, радиомеханик.

БУРМИСТРОВ Василий Степанович, род. 15.02.1922 г., г. Туапсе, мл. сержант, зенитчик.

БУРМИСТРОВ Иван Кузьмич, род. в 1922 г., Рязанская обл., Рязанский р-н, с. Льгово.

БУРМИСТРОВ Константин Степанович, род. в 1925 г., Московская обл., Егорьевский р-н.

БУРМИСТРОВ Максим Михайлович, род. в 1894 г., Рязанская обл., Рязанский р-н, с. Александрово, ст. лейтенант, политработник, умер в 1975 г.

БУРМИСТРОВ Михаил Максимович, род. в 1925 г., Рязанская обл., Рязанский р-н, с. Александрово, сержант, шофер, умер 29.07.1992 г.

БУРОБИН Василий Ионович, род. в 1907 г.

БУРОБИН Павел Николаевич.

БУРУКИН Василий Илларионович, род. в 1910 г.

БУРЦЕВ Алексей Михайлович,

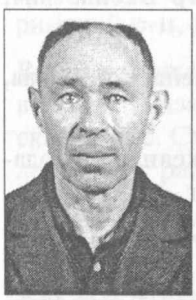

род. в 1922 г., Рязанская обл., Рязанский р-н, с. Поляны, умер в 2002 г.

БУРЦЕВ Василий Пименович, род. в 1923 г., Рязанская обл., Рязанский р-н, с. Поляны, умер в 1994 г.

БУРЦЕВ Владимир Михайлович, род. в 1928 г.

БУРЦЕВ Владимир Николаевич, род. в 1916 г., Рязанская обл., Букринский р-н, с. Букрино.

БУРЦЕВ Дмитрий Михайлович, род. в 1912 г., Рязанская обл., Рязанский р-н, с. Поляны, умер в 2002 г.

БУРЦЕВ Иван Пименович, род. в 1915 г., Рязанская обл., Рязанский р-н, с. Поляны, умер в 1962 году.

БУРЦЕВ Николай Михайлович, род. в 1916 г., Рязанская обл., Рязанский р-н, с. Поляны, умер в 1987 г.

БУРЦЕВ Николай Пименович, род. в 1923 г., Рязанская обл., Рязанский р-н, с. Поляны, умер в 1949 г.

БУРЫКИН Николай, Рязан-ская обл., Рязанский р-н, с. Шумашь.

БУСАРОВ Владимир Алексеевич, род. в 1924 г.

БУСАРОВ Федор Николаевич, род. в 1925 г., Рязанская обл., Букринский р-н, д. Зверево.

БУСУРИН Александр Тимофеевич,



род. в 1908 году, Рязанская обл., Рязанский р-н, д. Турлатово, ст. сержант, умер 27.12.1948 года.

БУТАСОВ А.С., умер 28.06.1985 г.

БУТРИМОВ Алексей Антипович, род. в 1926 г.

БУХТИН Григорий Лаврентьевич, род. 17.11.1906 г., Рязанская обл., Рязанский р-н, с. Высокое, рядовой, ранен, умер 30.09.1990 г.

БУЦКИЙ Григорий Иванович, род. в 1911 г., Харьковская обл., Краснокутский р-н, с. Оленево, рядовой, водитель, ранен, умер 03.11.1984 г.

БУШИН Василий Васильевич, род. в 1905 г., Рязанская обл., Рязанский р-н, д. Земенки.

БЫК Мирон Давыдович, род.



в 1912 г., Украинская ССР, Николаевская обл., умер в 1994 году.

БЫЧКОВ Козьма Федорович, род. в 1911 г.

БЫЧКОВ Семен Леонтьевич, род. в 1917 г., умер в 1972 г.

БЫЧКОВ Семен Филиппович, род. в 1895 г., Рязанская обл., Букринский р-н, с. Букрино.

В

ВАВИЛОВ Семен Алексеевич, род. в 1911 г., Рязанская обл., Рязанский р-н, д. Березовка, сержант, дважды ранен, умер 30.03.1982 г.

ВАГАНОВ Алексей Сергеевич, род. 17.03.1924 г., Рязанская обл., Рязанский р-н, с. Заокское, матрос, стрелок, зенитный пулеметчик, умер 03.06.1997 г.

ВАГАНОВ Михаил Сергеевич, род. в 1921 г., Рязанская обл., Рязанский р-н, с. Заокское.

ВАГАНОВ Петр Андреевич, род. 13.01.1924 г., Рязанская обл., Рязанский р-н, с. Заокское, сержант, умер в 2008 г.

ВАЖЕРКИН Александр Дмитриевич, род. в 1924 г., Рязанская обл., Рязанский р-н, с. Мурмино, рядовой, пограничник.

Герой Советского Союза
ВАЖЕРКИН Иван Васильевич,



род. 01.10.1918 года, Рязанская обл., Рязанский р-н, с. Мурмино, сержант, снайпер, умер 27.12.1977 г.

ВАЖЕРКИН Иван Петрович, род. 18.08.1924 г., Рязанская обл., Рязанский р-н, с. Мурмино, рядовой, автоматчик, разведчик, пулеметчик, ранен.

ВАЖЕРКИН Федор Иванович, род. в 1907 г., Рязанская обл., Рязанский р-н, с. Мурмино, рядовой, стрелок, ранен.

ВАНИН Григорий Яковлевич, род. в 1911 г., Рязанская обл., Рязанский р-н, с. Борисково, умер в 1948 г.

ВАНИН Николай Яковлевич, род. в 1921 г.

ВАНИН Павел Петрович, род. в 1893 г.

ВАНЮШИН Алексей Иванович, род. в 1907 г.

ВАНЮШИН Николай Степанович, род. в 1927 г., Рязанская обл., Рязанский р-н, с. Дядьково, артиллерист, наводчик орудия, умер 06.06.2005 г.

ВАНЮШИН Петр Сергеевич, род. в 1911 г., Рязанская обл., Рязанский р-н, с. Мурмино, рядовой, стрелок, ранен.

ВАНЮШИН Сергей Александрович, род. в 1907 г., Рязанская обл., Рязанский р-н, д. Ульяновка.

ВАНЮШКИН Дмитрий Иванович, умер в 1983 г.

ВАНЮШКИН Егор, род. Рязанская обл., Рязанский р-н, с. Заборье, ранен.

ВАНЮШКИН Ефим Федорович, род. в 1916 г., Рязанская обл., Рязанский р-н, с. Заборье, ст. сержант, авиамеханик, умер в 2005 г.

ВАНЮШКИН Иван Егорович, род. в 1925 г., ст. сержант, ранен, контужен.

ВАНЮШКИН Павел Михайлович, род. в 1925 г.

ВАРИН Иван Романович, род. в 1911 г., Рязанская обл., Рязанский р-н, с. Агро-Пустынь, контужен, умер в 1975 г.

ВАРЛАМОВ Михаил Федорович, род. в 1916 г.

ВАРНАКОВ Петр Васильевич, род. в 1925 г.

ВАРНАКОВА Елена Семеновна, род. в 1917 г.

ВАСИЛЬЕВ Александр Николаевич, род. в 1927 г.

ВАСИЛЬЕВ Дмитрий Иванович, род. 17.09.1913 г., Рязанская обл., Рязанский р-н, д. Секиотово, летчик, умер в 1988 г.

ВАСИЛЬЕВ Иван Иванович, род. Рязанская обл., Рязанский р-н, д. Секиотово, танкист, дважды ранен, участник Курской битвы, освобождения Харькова.

ВАСИЛЬЕВ Николай Петрович, род. в 1921 г., Рязанская обл., Рязанский р-н, с. Шумашь.

ВАСИЛЬЕВ Николай Степанович, род. в 1925 г., Рязанская обл., Букринский р-н, д. Шекшино, умер в 1994 г.

ВАСИЛЬЕВ Петр Андреевич.

ВАСИЛЬЕВ Сергей Григорьевич, род. в 1919 г.

ВАСИЛЬКОВ Григорий Григорьевич, род. в 1897 г.

ВАСИН Алексей Иванович, род. в 1917 г., Рязанская обл., Касимовский р-н, д. Лазарево, умер в 1986 г.

ВАСИН Василий Никифорович, род. в 1926 г., Рязанская обл., Рязанский р-н, с. Высокое, умер в 1987 г.

ВАСИН Виктор Иванович, род. в 1923 г., Рязанская обл., Захаровский р-н, с. Лески, сержант, тяжело ранен, умер 02.02.1993 г.

ВАСИН Дмитрий Иванович, род. в 1916 г., Рязанская обл., Рязанский р-н, с. Высокое, умер 15.01.2001 г.

ВАСИН Иван Тихонович, род. в 1924 г., Рязанская обл., Букринский р-н, д. Алабино.

ВАСИН Михаил Иванович, род. в 1919 г., Рязанская обл., Спасский р-н, с. Старый Киструс, ст. лейтенант, ранен, умер в 2006 г.

ВАСИН Николай Иванович, род. в 1926 г.

ВАСИН Петр Сергеевич, род. 31.08. 1917 г., Рязанская обл., Рязанский р-н, с. Высокое, умер в 1987 г.

ВАСЬКИН Иван Арефьевич, род. в 1911 г., Рязанская обл., Рязанский р-н, с. Мурмино, рядовой, ранен.

ВАСЬКИН Иван Павлович, род. в 1911 г., Рязанская обл., Рязанский р-н, с. Мурмино, ст. сержант, ранен.

ВАСЬКИН Иван Терентьевич, род. 11.10.1913 г., Рязанская обл., Рязанский р-н, с. Красное, умер 15.10.1992 г.

ВАСЬКОВ Иван Васильевич, род. в 1904 г.

ВАСЮКОВ Михаил Никитович, род. 03.11.1904 г., Рязанская обл., Рязанский р-н, с. Кораблино, мл. сержант, стрелок, автоматчик, участник боев на Курской дуге, награжден медалью «За отвагу», умер 27.01.1986 г.

ВАТУЛИН Михаил Григорьевич, род. в 1912 г., Рязанская обл., Букринский р-н, с. Букрино.

ВЕДЕШКИН Александр Иванович, род. в 1922 г.

ВЕДИХИН В.М., умер 11.11.1983 г.

ВЕКОВИЩЕВ Василий Петрович, род. в 1924 г.

ВЕЛИКОВ Георгий Яковлевич, род. 28.04.1919 г., Рязанская обл., Рязанский р-н, с. Казарь, ранен, умер в 2007 г.

ВЕЛИЧКОВСКИЙ Николай Андреевич, род. в 1919 г.

ВЕНЕДИКТОВ Андрей Николаевич, род. в 1911 году, Рязанская обл., Рязанский р-н, д. Дмитриевка, танкист, имел множественные ранения, ожоги, контужен, умер в 1948 г.



ВЕРЕВКИН Иван Никитович, умер 05.09.1997 г.

ВЕРИЖНИКОВ Василий Федорович, род. 23.02.1920 г., Орловская обл., с. Становой Колодезь, рядовой, водитель, умер 12.02.1997 года.



ВЕРИЖНИКОВА (ЧЕРНЫХ) Апполинария Михайловна, род. 17.02.1924 года, Кировская обл., Оричевский р-н, д. Лобастовы, рядовой, повар, зенитчица, участница боев под Сталинградом и Будапештом, награждена медалью «За взятие Будапешта», умерла 13.06.2004 г.



ВЕРКИН Александр Васильевич, род. в 1917 г.

ВЕРСТУКОВ Василий Гаврилович, род. в 1926 г.

ВЕРТЯНОВ Иван Петрович, род. в 1927 г.

ВЕРЯЕВ Андрей Михайлович, род. в 1923 г.

ВЕРЯЕВ Иван Константинович, род. в 1925 г.

ВЕРЯЕВ Иван Феоктистович, род. в 1922 г., Рязанская обл., Сасовский р-н, д. Покровка, умер 29.05.1985 г.

ВЕСЕЛОВ Александр Михайлович, род. в 1913 г., Рязанская обл., Рязанский р-н, с. Коростово, умер в 1997 г.

ВЕСЕЛОВ Семен Тимофеевич, род. в 1902 г., Рязанская обл., Букринский р-н, д. Зверево.

ВЕТЧИННИКОВ Алексей Федорович, род. 27.03.1915 г., Рязанская обл., Рязанский р-н, с. Поляны, гв. техник-лейтенант, техник авиационного звена, тяжело ранен.

ВИДМАН Давыд Андреевич, род. в 1917 г.

ВИКУЛИН Василий Николаевич, род. в 1912 г.

ВИКУЛИН Гавриил Дмитриевич, род. 07.04.1912 г., ст. лейтенант, политрук.



ВИКУЛИН Николай Фролович, род. в 1925 г.

ВИНОГРАДОВ Всеволод Сергеевич, род. в 1918 г., Югославия.

ВИНОГРАДОВ Николай Александрович, род. в 1917 г.

ВИНОГРАДОВА Мария Степановна, род. 01.01.1925 г., Читинская обл., Борзинский р-н, с. Соловьевск, рядовой, оператор связи.

ВИХАЛЕВ Алексей Семенович, род. в 1926 г., Рязанская обл., Рязанский р-н, с. Мурмино, рядовой, тяжело ранен.

ВИШНЯКОВ Сергей Михайлович, род. 08.08.1920 г., Рязанская обл., Рязанский р-н, д. Матчино, ст. сержант, связист, разведчик, ранен.

ВЛАСОВ Александр Семенович, род. в 1896 г.

ВЛАСОВ Василий Фролович, род. в 1919 г., Рязанская обл., Рязанский р-н, с. Дубровичи, рядовой.

ВЛАСОВ Григорий Семенович, род. в 1902 г., Рязанская обл., Рязанский р-н, с. Шумашь.

ВЛАСОВ Ефим Федорович, род. в 1902 г., Рязанская обл., Рязанский р-н, с. Заборье, ранен, умер в 1963 г.

ВЛАСОВ Захар Ильич, род. в 1911 году, Рязанская обл., Рязанский р-н, с. Заборье, сержант, умер 18.09.1980 г.

ВЛАСОВ Иван Васильевич, род. в 1926 г.

ВЛАСОВ Иван Тарасович, Рязанская обл., Рязанский р-н, с. Агро-Пустынь.

ВЛАСОВ Михаил Тарасович, Рязанская обл., Рязанский р-н, с. Агро-Пустынь.

ВЛАСОВА Александра Тарасовна, род. в 1922 г., Рязанская обл., Рязанский р-н, с. Агро-Пустынь.

ВЛАСОВА Мария Семеновна, род. 22.05.1924 г., Рязанская обл., Рязанский р-н, с. Шумашь, рядовой, повар, умерла 31.12.2007 г.

ВОЕЙКОВ Михаил Николаевич, род. в 1924 г., Рязанская обл., Рязанский р-н, с. Долгинино, рядовой, ранен, умер 08.10.1994 г.

ВОЕЙКОВ Семен Григорьевич, род. в 1906 г., Рязанская обл., Рязанский р-н, с. Мурмино, рядовой, пулеметчик, ранен.

ВОЕКОВ Владимир Дмитриевич, Рязанская обл., Рязанский р-н, с. Казарь.

ВОЕКОВ Николай Дмитриевич, Рязанская обл., Рязанский р-н, с. Казарь.

ВОЕКОВ Яков Николаевич, род. в 1911 г., Рязанская обл., Рязанский р-н, с. Бахмачеево, рядовой, орудийный номер, воевал в составе 554-го и 2041-го артиллерийских полков. Награжден медалями «За боевые заслуги», «За победу над Германией в Великой Отечественной войне 1941–1945 гг.», умер 22.04.1994 г.

ВОЙНОВ Павел Иванович, род. 25.01.1921 г., Рязанская обл., Спасский р-н, с. Веретье.

ВОЛКОВ Василий Дмитриевич, род. в 1924 г., Рязанская обл., Рязанский р-н, с. Казарь, сержант, артиллерист, дважды ранен, контужен, умер в 1997 г.

ВОЛКОВ Василий Савельевич, род. 26.06.1927 г., Рязанская обл., Спасский р-н, д. Велье-Родионовка, рядовой, ранен, умер 16.07.2001 г.

ВОЛКОВ Владимир Васильевич, род. в 1917 г., Рязанская обл., Рязанский р-н, с. Мурмино, рядовой, стрелок, воевал в составе 88-го погран. отряда НКВД № 480. Награжден орденом Отечественной войны 2-й степени, умер в 1990 г.

ВОЛКОВ Владимир Филимонович, умер 24.05.1997 г.

ВОЛКОВ Иван Федорович, род. в 1921 г.

ВОЛКОВ Илья Александрович, род. в 1910 г.

ВОЛКОВ Николай Дмитриевич, род. в 1926 г.

ВОЛКОВ Сергей Антонович, род. в 1915 г., Рязанская обл., Рязанский р-н, с. Кораблино, ст. лейтенант, ранен, умер 26.08.1979 г.

ВОЛОДИН Алексей Константинович, род. в 1919 г.

ВОЛОДИН Дмитрий Степанович, род. в 1912 г.

ВОЛОДИН Иван Андреевич, род. в 1903 г., Рязанская обл., Рязанский р-н, с. Заборье.

ВОЛОДИН Иван Антонович, род. в 1919 г.

ВОЛОДИН Иван Иванович, род. 23.07.1917 г., Рязанская обл., Рязанский р-н, с. Заборье, рядовой, сапер, участвовал в Сталинградской битве, на Курской дуге,

в освобождении Польши. Награжден медалями «За боевые заслуги», «За отвагу». Умер 07.04.1981 года.

ВОЛОДИН Илья Антонович, род. в 1909 г.

ВОЛОДИН Матвей Егорович, Рязанская обл., Рязанский р-н, с. Заборье.

ВОЛОДИН Николай Дмитриевич, род. в 1911 г.

ВОЛОДИН Николай Иванович, род. в 1926 г.

ВОЛОДИН Николай Иванович, род. в 1896 г., умер 16.03.1993 г.

ВОЛОДИНА Мария Егоровна, род. в 1924 г.

ВОЛОДЯЕВ Егор Иванович, род. в 1904 г.

ВОЛХОВ Павел Романович, род. в 1910 г.

ВОЛЧКОВ Иван Дмитриевич, род. в 1896 г.

ВОЛЫНЦЕВ Михаил Николаевич, род. в 1918 г., Рязанская обл., Рязанский р-н, с. Льгово.

ВОЛЫНЦЕВА Клавдия Васильевна, род. 31.07.1923 г., Рязанская обл., Рязанский р-н, с. Льгово, сержант, радистка.

ВОЛЬНОВ Петр Варламович, род. в 1907 г., Московская обл., с. Ситьково, умер в 1978 г.

ВОРЖЕВИНОВ Кузьма Федорович, род. в 1904 г.

ВОРОБЬЕВ Алексей Родионович, род. 03.03.1925 г., Рязанская обл., Рязанский р-н, д. Полково, рядовой, стрелок, тяжело ранен, умер 07.04.2003 г.

ВОРОБЬЕВ Алексей Федотович, род. 22.02.1924 г., Рязанская обл., Рязанский р-н, д. Полково, мл. сержант, радиотелеграфист, умер 17.10.2002 г.

ВОРОБЬЕВ Антон Васильевич, род. в 1914 г., Рязанская обл., Букринский р-н, д. Фролово.

ВОРОБЬЕВ Антон Васильевич, род. в 1925 г., Рязанская обл., Старожиловский р-н, с. Шевцово, ст. сержант, пулеметчик, ранен, умер в 1984 г.

ВОРОБЬЕВ Василий Алексеевич, род. в 1923 г.

★ **Участник Парада Победы 24.06.1945 г.**

ВОРОБЬЕВ Василий Петрович,

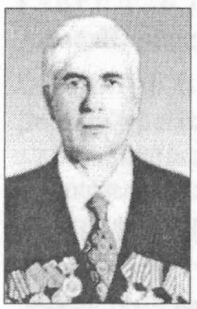

род. 18.05.1915 года., Рязанская обл., Рязанский р-н, д. Соколовка. Окончил Московский строительный техникум. В Красной Армии с 1936 г. Экстерном окончил Московское военно-политическое училище в 1939 г. С 1941 г. по февраль 1945 г. воевал на Западном, Сталинградском, Северо-Кавказском, 4-м Украинском фронтах в должностях секретаря партбюро авиационного полка, зам. командира эскадрильи. В 1946 г. окончил Чкаловскую школу лейтенантов и продолжил службу в должности зам. командира полка по полит. части. Затем служил в г. Краснодаре в авиашколе штурманов. В запасе с 1959 г. Подполковник. Награжден орденами и медалями.

ВОРОБЬЕВ Василий Романович, Рязанская обл., Рязанский р-н, с. Шумашь.

ВОРОБЬЕВ Владимир Федорович, род. в 1906 г., Рязанская обл., Рязанский р-н, с. Поляны, умер в 1985 г.

ВОРОБЬЕВ Иван Алексеевич, род. в 1920 г., Рязанская обл., Рыбновский р-н, д. Алешково, рядовой, стрелок, ранен, награжден медалями «За оборону Сталинграда», «За победу над Германией в Великой Отечественной войне 1941–1945 гг.», умер 11.07.1989 г.

ВОРОБЬЕВ Иван Петрович, род. 20.08.1918 г., Рязанская обл., Рязанский р-н, д. Полково, рядовой, стрелок, умер 13.02.1992 г.

ВОРОБЬЕВ Иван Федорович, род. в 1926 г., Рязанская обл., Рязанский р-н, д. Полково.

ВОРОБЬЕВ Илья Николаевич, род. в 1914 г., Рязанская обл., Рязанский р-н, с. Долгинино.

ВОРОБЬЕВ Михаил Иванович, род. в 1911 г.

ВОРОБЬЕВ Николай Романович, род. в 1914 г., Рязанская обл., Рязанский р-н, с. Шумашь.

ВОРОБЬЕВ Петр Петрович, род. в 1926 г., Рязанская обл., Рязанский р-н, д. Полково, связист, ранен, умер в 2000 г.

ВОРОБЬЕВ Степан Прокопьевич, род. в 1893 г., Рязанская обл., Рязанский р-н, д. Полково, рядовой, умер в 1978 г.

ВОРОБЬЕВ Федор Егорович, род. 06.03.1924 г., рядовой, пулеметчик, ранен, умер 03.08.2006 г.

ВОРОБЬЕВ Федор Степанович, род. в 1907 г.

ВОРОБЬЕВ Яков Егорович, род. в 1913 г., Рязанская обл., Рязанский р-н, д. Полково, старшина,

ст. писарь, награжден орденом Красной Звезды, медалями «За оборону Кавказа», «За победу над Германией в Великой Отечественной войне 1941–1945 гг.», умер в 1994 г.

ВОРОБЬЕВА Анна Григорьевна, род. в 1917 г., Рязанская обл., Рязанский р-н, с. Заборье, рядовой, зенитчица.

ВОРОБЬЕВА Анна Евдокимовна, род. 01.07.1922 г., Рязанская обл., Рязанский р-н, д. Полково, строитель железной дороги.

ВОРОБЬЕВА Матрена Андреевна, род. 13.11.1916 г., Рязанская обл., Рязанский р-н, с. Долгинино, сержант, умерла 08.07.2002 г.

ВОРОБЬЕВА Татьяна Павловна, род. 24.12.1923 г., Рязанская обл., Рязанский р-н, д. Полково, рядовой, шофер, умерла 03.10.2003 г.

ВОРОЖИЩЕВ Иван Иванович, род. 20.06.1912 г., Тамбовская обл., Мучкапский р-н, с. Н.-Чуево, рядовой, контужен, умер 01.03.1998 г.

ВОРОНИН Арсентий Яковлевич, род. в 1919 г., Рязанская обл., Рязанский р-н, с. Алеканово, рядовой.

ВОРОНИН Василий Егорович, род. в 1904 г., Рязанская обл., Рязанский р-н, д. Даниловка.

ВОРОНИН Григорий Иванович, род. в 1921 г., Рязанская обл., Рязанский р-н, с. Вышетравино, рядовой.

ВОРОНИН Григорий Филиппович, род. в 1916 г., Рязанская обл., Рязанский р-н, с. Шумашь.

ВОРОНИН Михаил Сергеевич, род. 02.10.1926 г., Рязанская обл., Рязанский р-н, д. Юрасово, рядовой, ранен, воевал в составе Дальневосточного фронта. Награжден медалью «За победу над Японией».

ВОРОНКИН Василий Яковлевич, род. в 1924 г.

ВОРОНКОВ Николай Кузьмич, род. в 1915 г., Рязанская обл., Сараевский р-н, с. Муравлянка, ефрейтор, тракторист, ездовой, ранен, умер 23.11.2003 г.

ВОРОНКОВ Федор Дмитриевич, род. 20.02.1926 г., Рязанская обл., Муравлянский р-н, с. Ягодное, рядовой, танкист, наводчик, тяжело ранен, умер 22.04.2006 г.

ВОРОНОВ Владимир Иванович, род. в 1916 г., Рязанская обл., Рязанский р-н, с. Мурмино, рядовой, шофер.

ВОРОНОВ Николай Иванович, род. в 1926 г., Рязанская обл., Рязанский р-н, с. Мурмино, рядовой, дважды ранен.

ВОРОНЦОВА Мария Филипповна,



род. в 1922 г., Калужская обл., Медынский р-н, д. Антупово, тяжело ранена, на фронте с августа 1941 г. – копала противотанковые траншеи, в 1942 г. была зачислена в 183-й стрелковый полк.

ВОРФОЛОМЕЕВ Василий Тихонович, род. в 1925 г., умер 22.03.1995 г.

ВРУБЛЕВСКИЙ Борис Александрович, род. в 1927 г.

ВЫБОРНОВ Василий Петрович, род. в 1913 г., Рязанская обл., Рязанский р-н, с. Долгинино.

ВЫГРЕБАЛИН Петр Степанович, род. в 1913 г., Рязанская обл., Рязанский р-н, д. Ульяновка.

ВЬЮШКИН Кузьма Григорьевич.

Г

ГАВРИКОВ Алексей Архипович, род. в 1923 г., Рязанская обл., Спасский р-н, д. Горки, рядовой, умер 15.09.2002 г.

ГАВРИКОВ Сергей Алексеевич, род. 15.01.1924 г., Рязанская обл., Шацкий р-н, д. Грушовка, мл. лейтенант, артиллерист, умер 15.05.2006 г.

ГАВРИКОВ Федор Григорьевич, род. в 1906 г.

ГАВРИЛИН Алексей Федорович, род. в 1925 г., Рязанская обл., Рязанский р-н, д. Дедюхино, умер в 1979 г.

ГАВРИЛИН Василий Матвеевич, род. в 1909 г.

ГАВРИЛИН Владимир Иванович, род. 16.06.1915 г., Рязанская обл., Рязанский р-н, с. Бахмачеево, рядовой, телефонист.

ГАВРИЛОВ Аким Николаевич, род. 20.09.1914 г., г. Москва, ст. сержант, автоматчик, участник обороны Москвы.

ГАВРИЛОВ Василий Андреевич, род. в 1920 г., Рязанская обл., Рязанский р-н, с. Гавердово, рядовой, стрелок, тяжело ранен, умер 07.08.1982 г.

ГАВРИЛОВ Василий Иванович, род. 14.04.1927 г., Рязанская обл., Рязанский р-н, с. Алеканово, мл. сержант, стрелок, пулеметчик, умер 17.05.1997 г.

ГАВРИЛОВ Виктор Андреевич, род. в 1923 г., Рязанская обл., Букринский р-н, д. Зверево.

ГАВРИЛОВ Владимир Иванович, род. в 1915 г.

ГАВРИЛОВ Дмитрий Гаврилович, род. в 1914 г.

ГАВРИЛОВ Иван Тихонович, род. в 1901 г., Рязанская обл., Рязанский р-н, д. Мельгуново, рядовой, связист.

ГАВРИЛОВ Иван Яковлевич, род. в 1922 г.

ГАВРИЛОВ Н.Н., род. в 1898 г., Рязанская обл., Рязанский р-н, д. Богданово, капитан, корреспондент, умер в 1956 г.

ГАВРИЛОВ Николай Сергеевич, род. в 1926 г.

ГАВРИЛОВ Сергей Иванович, род. в 1916 г., Рязанская обл., Рязанский р-н, с. Алеканово, рядовой, ранен.

ГАВРЮНИН Алексей Игнатьевич, род. в 1910 г., Рязанская обл., Рязанский р-н, д. Даниловка.

ГАЙДУКОВ Василий Петрович,



род. 26.01.1922 года, Брянская обл., Дубровский р-н, с. Рябчики, лейтенант, пилот, воевал в составе 89-й погранзаставы 110-го стрелкового полка, 33-й отдельной эскадрильи, участник обороны Москвы, освобождения Белоруссии, ранен, награжден двумя орденами Отечественной войны 2-й степени, медалями «За боевые заслуги», «За оборону Москвы», «За победу над Германией в Великой Отечественной войне 1941–1945 гг.». После войны работал в Рязанском отделении Московской железной дороги, умер 23.07.1993 г.

ГАЛДИН Алексей Иванович, род. в 1920 г.

ГАЛДИН Василий Матвеевич, род. в 1909 г., Рязанская обл., Рязанский р-н, с. Шумашь.

ГАЛДИН Иван Васильевич, род. в 1908 г.

ГАЛДИН Иван Федорович, род. в 1914 г., Рязанская обл., Рязанский р-н, с. Шумашь.

ГАЛДИН Степан Прокопьевич, род. в 1917 г., Рязанская обл., Рязанский р-н, с. Заборье.

ГАЛДИН Федор Степанович, род. в 1916 г., Рязанская обл., Рязанский р-н, с. Заборье, сержант, огнеметчик, контужен, принимал участие в обороне Ленинграда, освобождении Польши, взятии Германии. Награжден медалями Жукова, «За оборону Ленинграда», «За отвагу», умер в 2004 г.

ГАЛИЧНИКОВ Михаил Яковлевич, род. в 1917 г., Рязанская обл., Рязанский р-н, с. Мурмино, рядовой, пограничник, умер в 1984 г.

ГАЛКИН Алексей Михайлович, род. 15.06.1926 г., Рязанская обл., Рязанский р-н, д. Хирино.

ГАЛКИН Василий Гаврилович, род. 24.03.1923 г., Рязанская обл., Рязанский р-н, д. Хирино.

ГАЛКИН Григорий Иванович, род. в 1923 г.

ГАЛКИН Дмитрий Кузьмич, род. 04.01.1925 г., Тамбовская обл., Токаревский р-н, д. Львово, рядовой, минометчик, ранен, умер в 1983 г.

ГАЛКИН Иван Семенович, род. 06.12.1912 г., Рязанская обл., Рязанский р-н, д. Хирино.

ГАЛКИН Яков Николаевич, род. в 1903 г.

ГАЛЬЦЕВ Николай Иванович, род. в 1915 г.

ГАМЗОВ Василий Иванович, род. в 1918 г., Рязанская обл., Рязанский р-н, д. Даниловка.

ГАНИН Василий Андрианович, род. в 1922 г., Рязанская обл., Рязанский р-н, с. Поляны, умер в 1993 г.

ГАНИНА Анна Игнатьевна, род. в 1922 г., Рязанская обл., Рязанский р-н, с. Поляны, умерла в 2002 году.

ГАНИШИН Александр Егорович, род. 09.03.1903 г., Рязанская обл., Рязанский р-н, с. Подвязье.

ГАНЬШИН Василий Федорович, род. в 1915 г.

ГАРАНЖА Анна Федоровна, род. в 1921 году в селе Дядьково Рязанского района Рязанской области. Ефрейтор. На фронте с июля 1942-го по май 1945 г. Прошла боевой путь от Кавказа до Альпийских гор. Была связисткой. Воевала на Северо-Кавказском фронте в составе 182-го артиллерийского минометного полка пятого Донского кавалерийского корпуса. Награждена орденом Красной Звезды, медалями «За отвагу», «За боевые заслуги», «За взятие Будапешта», «За победу над Германией в Великой Отечественной войне 1941–1945 гг.», благодарностью Верховного Главнокомандующего.

После войны работала дояркой в совхозе «Новоселки» Рязанского района. За трудовые заслуги награждена орденом Ленина, орденом Трудового Красного Знамени. Умерла 24.07.2007 г.

ГАРАНЖА Иван Трофимович, род. в 1920 г., Сумская обл., Ахтырский р-н, с. Должин, ст. сержант, кавалерист, умер 01.08.1991 года.

ГАУХИН Николай Ефимович, род. в 1906 г., Рязанская обл., Рязанский р-н, с. Заокское, ранен.

ГВОЗДЕВ Александр Михайлович, род. в 1923 г.

ГВОЗДЕВ Иван Андреевич, род. в 1911 г., рядовой, стрелок, ранен, умер в 1980 г.

ГВОЗДЕВ Иван Васильевич, род. в 1905 г., Рязанская обл., Рязанский р-н, с. Заборье, рядовой, санинструктор, ранен, умер в 1979 г.

ГВОЗДЕВА Александра Михайловна, род. в 1923 г., Рязанская обл., Рязанский р-н, д. Рубцево.

ГЕНЕРАЛЬСКИЙ Василий Сергеевич, род. 16.04.1907 г., Рязанская обл., Рязанский р-н, с. Подвязье.

ГЕРАСЕВ Алексей Парьменович, род. 17.03.1910 г., г. Астрахань, рядовой.

ГЕРАСИМОВ Алексей Владимирович, род. в 1924 г., Рязанская обл., Букринский р-н, с. Рождество.

ГЕРАСИМОВ Василий Тимофеевич, род. в 1908 г.

ГЕРАСИМОВ Виктор Дмитриевич, род. в 1926 г., Рязанская обл., Рязанский р-н, с. Вышгород, ефрейтор, стрелок, ранен.

ГЕРАСИМОВ Владимир Никитович, род. 14.01.1926 г., Рязанская обл., Рязанский р-н, с. Дудкино, стрелок.

ГЕРАСИМОВ Григорий Иванович, род. в 1915 г., Рязанская обл., Букринский р-н, с. Рождество.

ГЕРАСИМОВ Иван Николаевич, род. в 1925 г., сержант, контужен.

ГЕРАСИМОВ Михаил Иванович, род. в 1912 г., Рязанская обл., Рязанский р-н, с. Дубровичи, рядовой, воевал на Дальневосточном фронте.

ГЕРАСИМОВ Николай Михайлович, род. 10.10.1924 г., Рязанская обл., Касимовский р-н, с. Бизгино, ст. лейтенант.



ГЕРАСИМОВ Семен Дмитриевич, род. в 1915 г., Рязанская обл., Букринский р-н, д. Рождество.

Кавалер ордена Славы трех степеней

ГЕРАСИМОВ Сергей Иванович, род. 21.09.1912 года, Рязанская обл., Рязанский р-н, с. Дубровичи, ст. сержант, артиллерист, ком. орудия, дважды ранен, умер 10.01.1984 года.



ГЕРАСИМОВА Надежда Ивановна, род. в 1923 г.

ГЕРАСИН Владимир Никитович, род. в 1926 г., Рязанская обл., Рязанский р-н, с. Дудкино, сержант, пулеметчик, ком. расчета, тяжело ранен, воевал в составе Белорусского фронта, участник боев за освобождение городов Витебска, Полоцка, Двинска. Награжден орденом Отечественной войны 2-й степени, умер 31.07.1995 г.

ГЕРГИН Иван Терентьевич, род. в 1926 г., Рязанская обл., Шиловский р-н, с. Красный Холм, умер 02.12.1993 г.

ГЕРМАНОВ Василий Архипович, род. в 1908 г.

ГЛАДЫШЕВ Николай Андреевич,



род. 01.01.1927 г., Алтайский край, Краснощекинский р-н, с. Харлово, моряк, ранен. Награжден медалями «За отвагу», «За победу над Германией в Великой Отечественной войне 1941–1945 гг.». Умер 24.09.2001 г.

ГЛАЗКОВ Герасим Максимович, род. в 1916 г.

ГЛЕБОВ Николай Федорович, род. в 1914 г.

ГЛИСТИН Александр Кириллович, род. 04.11.1920 г., Пензенская обл., д. Долгая Вершина, мл. сержант, связист, дважды ранен.

ГЛУМОВА Анастасия Васильевна, род. 09.01.1924 г.

ГЛУХОВ Василий Васильевич, род. 20.01.1919 г., Рязанская обл., Путятинский р-н, д. Петино, рядовой, стрелок, ранен, умер 12.05.1992 г.

ГЛУХОВ Семен Федорович, род. в 1906 г., Рязанская обл., Рязанский р-н, с. Заборье.

ГЛУХОВА Прасковья Михайловна,



род. 20.05.1923 г., Рязанская обл., Чучковский р-н, д. Земледелец, радиотелеграфистка, умерла 02.12.1999 г.

ГЛЯДКОВСКИЙ Михаил Дмитриевич, род. в 1924 г.

ГНЕДОВ Юрий Андреевич, род. 24.09.1925 г., г. Ростов, ст. сержант, помощник машиниста.

ГНЕДОВА Екатерина Николаевна, род. 28.03.1924 г., Новосибирская обл., г. Рубков, рядовой, повар, ранена.

ГОБА Василий Степанович, род. в 1915 г., ранен.

ГОВОРСКИЙ Александр Алексеевич, род. в 1926 г., Рязанская обл., Рязанский р-н, д. Слободка, умер в 1988 г.

ГОГЛАЧЕВ Николай Александрович, род. 06.11.1919 г.

ГОЛЕНЯЕВ Илья Николаевич, род. в 1895 г.

ГОЛИКОВ Василий Иванович, род. в 1922 г., Рязанская обл., Рязанский р-н, д. Рубцево.

ГОЛИКОВ Иван Васильевич, род. в 1918 г., Рязанская обл., Рязанский р-н, с. Вышгород, ст. сержант, пехотинец, умер 01.06.1990 года.

ГОЛИКОВ Михаил Васильевич, род. 21.11.1923 г., Рязанская обл., Рязанский р-н, с. Вышгород, рядовой, умер 08.05.1989 г.

ГОЛИЧНИКОВ Михаил Яковлевич, род. в 1917 г.

ГОЛОВАСТОВ Василий Александрович, род. в 1915 г., Рязанская обл., Рязанский р-н, д. Гнетово, рядовой.

ГОЛОВАСТОВ Дмитрий Семенович, род. в 1912 г., Рязанская обл., Рязанский р-н, с. Алеканово, сержант.

ГОЛОВИН Алексей Егорович, род. в 1907 г., Рязанская обл., Рязанский р-н, с. Высокое, умер в 1991 г.

ГОЛОВИН Алексей Степанович, род. в 1908 г., Рязанская обл., Рязанский р-н, с. Высокое, умер в 1973 г.

ГОЛОВИН Василий Никитович, род. в 1914 г.

ГОЛОВИН Павел Васильевич, род. в 1904 г., Рязанская обл., Рязанский р-н, с. Высокое, умер в 1962 г.

ГОЛОВИН Семен Павлович, род. в 1908 г., Рязанская обл., Рязанский р-н, с. Высокое.

ГОЛОВКИН Виктор Васильевич, род. в 1922 г.

ГОЛУБЕВ Алексей Дмитриевич, род. 25.03.1925 г., Рязанская обл., Сараевский р-н, с. Одоевщина, сержант, минометчик, ранен, воевал в составе Брянского фронта, после войны работал в колхозе «Авангард» Рязанского р-на. Награжден орденами Славы 3-й степени, Отечественной войны 1-й степени, медалью «За победу над Германией в Великой Отечественной войне 1941–1945 гг.». Умер 14.01.1998 г.

ГОЛУБЕВ Николай Александрович, род. 09.05.1913 г., Вологодская область, лейтенант, ком. минометной батареи, ранен, умер 19.01.1991 г.

ГОЛУБЕВ Николай Григорьевич, род. 04.05.1916 г., Рязанская обл., Касимовский р-н, д. Алферьево, рядовой, связист-радист, ранен, в составе Ленинградского фронта участвовал в освобождении Прибалтики. Награжден медалью «За отвагу», умер 09.05.2008 года.

ГОЛУБЕВ Федор Сергеевич, род. в 1915 г.

ГОЛУБИХИН Николай Михайлович, род. в 1926 г.

ГОЛУБОЦКИЙ Александр Афанасьевич, род. в 1923 г.

ГОЛУБЯТНИКОВ Василий Павлович, род. в 1913 г., Рязанская обл., Рязанский р-н, с. Мушковатово.

ГОЛУБЯТНИКОВ Николай Васильевич, род. в 1919 г.

ГОЛУБЯТНИКОВ Николай Гаврилович, род. 01.02.1919 г., Воронежская обл., Алексеевский р-н, с. Репинки, старшина, авиационный механик, контужен. Награжден орденом Красной Звезды, медалью «За победу над Германией в Великой Отечественной войне 1941–1945 гг.».

ГОМАЗКОВ Иван Михайлович, род. в 1922 г.

ГОНЧАРОВ Владимир Дмитриевич, род. в 1922 г.

ГОНЧАРОВ Иван Филиппович, род. 19.11.1926 г., Липецкая обл., Лебедянский р-н, с. Теплое, гв. старшина, ранен, умер 01.10.1992 года.

ГОРБАЧЕВ Алексей Васильевич, род. в 1921 г., Горьковская обл., умер в 2005 г.

ГОРБАЧЕВ Алексей Васильевич, род. в 1924 г.

ГОРБАЧЕВ Алексей Миронович, род. в 1920 г.

ГОРБАЧЕВ Николай Григорьевич, род. в 1924 г.

ГОРБАЧЕВ Николай Трофимович, род. в 1908 г.

ГОРБЕНКО Екатерина Семеновна, род. в 1920 г.

ГОРБОВ Иван Иванович, род. в 1926 г.

ГОРБУНОВ Александр Гаврилович, род. в 1918 г.

ГОРБУНОВ Николай Лаврентьевич, род. в 1925 г.

ГОРБУНОВА Мария Никитична, род. в 1923 г.

ГОРБЫЛЕВ Петр Дмитриевич, род. в 1925 г., Рязанская обл., Рязанский р-н, с. Ласково.

ГОРДЕЕВ Николай Васильевич, род. в 1924 г.

ГОРДЕЕВ Николай Тимофеевич, род. в 1923 г., Рязанская обл., Рязанский р-н, д. Демкино, умер 03.01.1984 г.

ГОРДЕЕВ Петр Иванович, род. в 1925 г., Рязанская обл., Рязанский р-н, д. Демкино.

ГОРДИЕНКО Николай Никифорович, род. 02.12.1927 г., Актюбинская обл., с. Алексеевка, старшина, танкист, снайпер.

ГОРЕЛОВ Василий Петрович, род. в 1909 г., Рязанская обл., Шацкий р-н, с. Апушка, рядовой, зенитчик.

ГОРЕНКИН Дмитрий Павлович, род. в 1909 г.

ГОРИН Александр Иванович, род. в 1901 г., Рязанская обл., Рязанский р-н, пос. Искра, сержант, умер 13.04.1993 г.

ГОРИН Егор Кузьмич, род. 29.04.1913 г., Рязанская обл., Рязанский р-н, с. Высокое, умер 06.08.1987 г.

ГОРИН Павел Алексеевич, род. 20.01.1904 г., Рязанская обл., Рязанский р-н, с. Высокое, умер 1988 г.

ГОРИН Сидор Ильич, род. в 1907 году, Рязанская обл., Рязанский р-н, с. Высокое, умер в 1972 г.

ГОРКИН Алексей Гаврилович, род. в 1919 г.

ГОРКИН Василий Максимович, род. в 1922 г.

ГОРОДЕЦКИЙ Василий Иванович, род. в 1924 г., Рязанская обл., Рязанский р-н, с. Казарь.

ГОРОДНИЧЕВ Иван Петрович, род. 30.10.1924 г., Рязанская обл., Пронский р-н, с. Старо-Никольское, мл. сержант, огнеметчик, ком. огневой точки, ранен, умер 29.08.2003 г.

ГОРОХОВ Дмитрий Дмитриевич,



род. 17.06.1924 года, Рязанская обл., Рязанский р-н, д. Алексеевка, мл. сержант, наводчик. Воевал в составе 200-го зенитного дивизиона 2-й гв. мех. бригады, участник битв за взятие Вены, Будапешта, Берлина, после войны работал механизатором в совхозе «Павловский». Награжден орденами Красной Звезды, Отечественной войны 2-й степени, медалями «За взятие Вены», «За взятие Буда-

пешта», «За победу над Германией в Великой Отечественной войне 1941–1945 гг.». Умер 16.10.1994 года.

ГОРОХОВ Николай Владимирович, род. в 1906 г., г. Рязань, рядовой, инженер-строитель, мостовик, умер 19.03.1996 г.

ГОРОХОВ Петр Андреевич, род. 15.09.1925 г., Рязанская обл., Сапожковский р-н, с. Уда, сержант, сапер, ком. минометного расчета, воевал на 1-м Украинском фронте, участвовал в Сандомирской операции, в составе 121-го отд. инж. б-на 121-й сд, 148-й сд, ранен. Награжден орденом Отечественной войны 1-й степени, медалью «За отвагу», умер 07.02.2000 г.

ГОРОХОВ Филипп Александрович, род. 10.10.1911 г., Рязанская обл., Новодеревенский р-н, с. Крещено-Гаи, рядовой, умер 10.03.1996 г.

ГОРОШКИНА Екатерина Ильинична, род. 25.08.1923 г.

ГОРТИНСКИЙ Павел Иванович, род. в 1920 г., г. Рязань, умер 20.04.2000 г.

ГОРЧИЛИН Степан Михайлович, род. в 1917 г., Тамбовская обл., Моршанский р-н, с. Двяги, рядовой, танковая пехота, умер 10.05.1999 г.

ГОРШКОВ Александр Александрович, род. в 1925 г., Рязанская обл., Рязанский р-н, д. Секиотово, ранен. Награжден орденом Отечественной войны 1-й степени, медалью «За победу над Германией в Великой Отечественной войне 1941–1945 гг.».

ГОРШКОВ Василий Александрович, род. в 1924 г., Рязанская обл., Рязанский р-н, д. Серовское.

ГОРШКОВ Василий Петрович, род. в 1913 г., Рязанская обл., Рязанский р-н, д. Алтухово, умер 02.01.1997 г.

ГОРШКОВ Владимир Иванович, род. 06.01.1922 г., Рязанская обл., Рязанский р-н, с. Тюшево, сержант, минометчик.

ГОРШКОВ Григорий Никифорович, род. в 1907 г.

ГОРШКОВ Дмитрий Андреевич, род. в 1911 г., Рязанская обл., Рязанский р-н, с. Мурмино, рядовой, шофер, ранен.

ГОРШКОВ Иван Иванович, род. в 1917 г., Рязанская обл., Рязанский р-н, д. Семено-Оленинское, ст. сержант, воевал в составе 482-го батальона аэродромного обслуживания. Награжден медалями «За боевые заслуги», «За взятие Вены», «За взятие Будапешта», «За победу над Германией в Великой Отечественной войне 1941–1945 гг.».

ГОРШКОВ Николай Андреевич, род. в 1925 г.

ГОРШКОВ Павел Григорьевич, род. в 1907 г., Рязанская обл., Рязанский р-н, с. Новинское, рядовой, артиллерист, умер в 1970 г.

ГОРШКОВА Александра Михайловна, род. в 1913 г., Рязанская обл., Букринский р-н, с. Букрино.

ГОРШКОВА Прасковья Сергеевна, род. в 1909 г.

ГОРЮНОВ Григорий Федорович, род. в 1912 г.

ГОРЮНОВ Матвей Сергеевич, род. 20.08.1920 г., Рязанская обл., Сасовский р-н, д. Каменка, ефрейтор, артиллерист, в составе Западного фронта участвовал в обороне Москвы. Награжден двумя орденами Отечественной войны 2-й степени.

ГОРЮНОВ Петр Иванович, род. в 1906 г.

ГОРЮНОВ Федор Васильевич, род. в 1922 г.

ГОРЮШКИН Василий Герасимович, род. в 1904 г., Рязанская обл., Рязанский р-н, с. Поляны, умер в 1975 г.

ГОРЯНСКИЙ Иван Иванович, род. в 1926 г., Белгородская обл., Ракитинский р-н, с. Ракитное, умер 26.03.1997 г.

ГОРЯЧЕВ Александр Михайлович,  род. в 1917 году, Рязанская обл., Рязанский р-н, д. Турлатово, сержант, радиомастер-связист, контужен, воевал на Западном, Центральном фронтах, участвовал в обороне Москвы. После войны работал учителем в Турлатовской школе. Награжден орденами Отечественной войны 1-й и 2-й степеней, Славы 3-й степени, медалями «За боевые заслуги», «За отвагу», «За оборону Москвы», «За победу над Германией в Великой Отечественной войне 1941–1945 гг.» Умер 19.11.1994 г.

ГОРЯЧЕВ Алексей Миронович, род. в 1920 г.

ГОРЯЧЕВ Иван Арсентьевич, род. 01.01.1919 г., Рязанская обл., Спасский р-н, с. Кидусово, рядовой, стрелок.

ГОРЯЧЕВ Иван Кузьмич, род. в 1926 г.

ГОРЯЧЕВ Николай Николаевич, род. в 1910 г.

ГОРЯЧЕВ Петр Степанович, род. в 1915 г., Рязанская обл., Рязанский р-н, д. Секиотово, рядовой, тяжело ранен.

ГОРЯЧЕВ Семен Николаевич, род. в 1919 г., Рязанская обл., Рязанский р-н, д. Климантино, офицерский состав, умер 07.11.1957 г.

ГОРЯЧЕВ Федор Иванович, род. в 1923 г.

ГОРЯЧЕВА Наталья Григорьевна, род. в 1917 г.

ГОСТЕВ Сергей Максимович, род. 10.10.1923 г., Рязанская обл., Рязанский р-н, д. Песцово, рядовой, тяжело ранен, умер 23.08.1993 г.

ГОСТИН Николай Тимофеевич, род. в 1923 г., Рязанская обл., Рязанский р-н, с. Поляны, мл. лейтенант, тяжело ранен, умер в 2002 г.

ГРАФОНКИН Василий Яковлевич, род. 04.04.1926 г., Рязанская обл., Шиловский р-н, с. Красный Холм, сержант, умер 19.07.1987 г.

ГРАЧЕВ Александр Петрович, род. 09.08.1916 г., Рязанская обл., Рязанский р-н, д. Шахманово.

ГРАЧЕВ Алексей Егорович, род. в 1907 г., Рязанская обл., Рязанский р-н, с. Долгинино.

ГРАЧЕВ Василий Сергеевич, род. в 1926 г., Рязанская обл., Рязанский р-н, с. Мурмино, рядовой, ранен.

ГРАЧЕВ Иван Егорович, род. 10.04.1905 г., Рязанская обл., Рязанский р-н, д. Шахманово.

ГРАЧЕВ Иван Филиппович, род. в 1919 г., Рязанская обл., Рязанский р-н, д. Шахманово.

ГРАЧЕВ Иван Яковлевич, род. в 1905 г., Рязанская обл., Новодеревенский р-н, умер в 1977 г.

ГРАЧЕВ Михаил Афанасьевич, род. в 1919 г., Рязанская обл., Рязанский р-н, с. Дашки-2.

ГРАЧЕВ Михаил Егорович, род. 16.09.1915 г., Рязанская обл., Рязанский р-н, д. Бородатово.

ГРАЧЕВ Николай Иванович, род. в 1925 г.

ГРАЧЕВ Николай Сергеевич, род. 03.08.1924 г., Рязанская обл., Рязанский р-н, д. Шахманово, контужен.

ГРАЧЕВ Федор Егорович, род. в 1919 г., Рязанская обл., Рязанский р-н, с. Долгинино.

ГРАЧИКОВ Николай Иванович, род. в 1926 г.

ГРЕБНЕВ Алексей Васильевич, род. в 1900 г.

ГРЕМИН Николай Максимович, род. в 1919 г.

ГРЕМЯКИН Николай Алексеевич, род. в 1910 г., Рязанская обл., Рязанский р-н, с. Борисково, умер в 1993 г.

ГРЕШНИКОВ Николай Константинович, род. в 1919 г.

ГРИБАНОВ Иван Кузьмич, род. 08.04.1925 г., Рязанская обл., Рязанский р-н, пос. Северный, ранен, контужен.

ГРИБАНОВ Степан Прокофьевич, род. в 1910 г., Рязанская обл., Рязанский р-н, с. Долгинино.

ГРИГОРЬЕВ Евгений Васильевич, род. в 1926 г.

ГРИГОРЬЕВ Семен Илларионович, род. в 1913 г., матрос, умер в 1995 г.

ГРИГОРЬЕВ Сергей Федорович, род. в 1909 г.

ГРИГОРЬЕВА Зинаида Васильевна.

ГРИГОРЬЕВСКИЙ Иван Григорьевич, род. в 1926 г., Рязанская обл., Сараевский р-н, с. Ламино, ст. сержант, наводчик, умер в 25.08.1988 г.

ГРИДНЕВ Александр Яковлевич, род. в 1920 г.

ГРИШИН Василий Павлович, род. в 1926 г., Рязанская обл., Рязанский р-н, пос. Стенькино, умер в 2005 г.

ГРИШИН Дмитрий Тимофеевич, род. 16.08.1924 г., Рязанская обл., Касимовский р-н, д. Курмыш, мл. сержант, минометчик, ранен, после войны работал председателем совхоза «Овощевод» Рязанского района. Награжден орденом Отечественной войны 1-й степени, медалью «За победу над Германией в Великой Отечественной войне 1941–1945 гг.», умер 13.12.1998 г.

ГРИШИН Леонид Федорович, род. в 1925 г., Рязанская обл., Пителинский р-н, д. Кононовка, умер в 2004 г.

ГРИШИН Михаил Егорович, род. в 1910 г., Рязанская обл., Рязанский р-н, д. Березники.

ГРИШИН Михаил Селеверстович, род. в 1925 г.

ГРИШИН Степан Акимович, род. в 1911 г., Рязанская обл., Рязанский р-н, с. Борисково, умер в 1991 г.

ГРИШИНА Анна Егоровна, род. 24.03.1922 г., Рязанская обл., Касимовский р-н, д. Самышка, регулировщик, умерла 31.12.1999 г.

ГРИШКОВ Сергей Васильевич,



род. 01.10.1924 года., Рязанская обл., Ряжский р-н, с. Канищево, ефрейтор, радиотелефонист, воевал на Воронежском и 1-м Украинском фронтах, участник битвы на Курской дуге. Награжден орденом Отечественной войны 2-й степени, медалями «За отвагу», «За боевые заслуги», «За победу над Германией в Великой Отечественной войне 1941–1945 гг.», умер 01.02.2003 г.

ГРОМОВ Иван Павлович, род. в 1922 г.

ГРОМОВ Иван Савельевич, род. в 1923 г., Рязанская обл., Рязанский р-н, с. Агро-Пустынь, умер в 1989 г.

ГРОМОВ Николай Григорьевич, род. в 1924 г., Рязанская обл., Рязанский р-н, с. Заокское, ст. сержант, артиллерист, умер в 1995 г.

ГРУБОВ Феоктист Иванович, род. в 1908 г., Рязанская обл., Рязанский р-н, с. Дубровичи, рядовой.

ГРУШИН Михаил Игнатьевич, род. в 1909 г., Рязанская обл., Рязанский р-н, д. Лысцево.

ГРУШИН Семен Иудович, род. в 1912 г., Саратовская обл., Баймайский р-н, д. Андреевка, умер 17.05.1994 г.

ГРУЩИН Александр Петрович, род. в 1906 г., Рязанская обл., Рязанский р-н, с. Заборье, шофер.

ГРУЩИН Иван Максимович, род. в 1925 г.

ГРУЩИН Михаил Павлович, род. в 1921 г., старшина, ком. танка «Т-34», умер в 1968 г.

ГРУЩИН Николай Матвеевич, род. в 1924 г., Рязанская обл., Рязанский р-н, д. Полково, рядовой, телефонист, механик, умер 01.04.1997 г.

ГРЫЗУНОВ Василий Егорович, род. Рязанская обл., Рязанский р-н, с. Заборье.

ГРЫЗУНОВ Егор, Рязанская обл., Рязанский р-н, с. Заборье.

ГРЫЗУНОВ Иван Кузьмич, род. в 1922 г.

ГРЯЗЕВ Василий Семенович, род. в 1915 г.

ГРЯЗЕВ Иван Емельянович, род. в 1908 г., Рязанская обл., Рязанский р-н, с. Агро-Пустынь.

ГРЯЗЕВ Павел Никитович, род. в 1925 г.

ГУБАНОВ Иван Игнатьевич, род. в 1917 г., Рязанская обл., Рязанский р-н, с. Подлесное, рядовой, кавалерист, умер 20.07.1989 г.

ГУБАРЕНКОВ Иван Анисимович, род. 09.02.1923 г., Рязанская обл., Чучковский р-н, с. Голенищево.

ГУДКОВ Николай Петрович, род. в 1919 г., Рязанская обл., Букринский р-н, с. Букрино.

ГУДКОВ Сергей Иванович, род. 24.07.1918 г., Саратовская обл., Екатериновский р-н, с. Бакуры, рядовой, артиллерист, ранен.

ГУЛЕНКОВ Павел Федорович, род. в 1924 г.

ГУЛЬКИН Павел Иванович, род. в 1908 г., Рязанская обл., Рязанский р-н, с. Коростово, умер 06.03.1994 г.

ГУЛЬКИН Павел Иванович, род. в 1927 г., Рязанская обл., Рязанский р-н, с. Заокское.

ГУЛЬКИН Петр Иванович, род. в 1912 г., Рязанская обл., Рязанский р-н, с. Коростово, умер в 1990 году.

ГУЛЬКИН Сергей Макарович, род. в 1905 г., Рязанская обл., Рязанский р-н, с. Заокское, рядовой, стрелок.

ГУЛЬТЮЛИНА Анна Денисовна, род. 27.08.1923 г., Рязанская обл., Рязанский р-н, с. Льгово.

ГУЛЯЕВ Алексей Иванович, род. в 1924 г., Рязанская обл., Рязанский р-н, д. Турлатово, сержант, ранен, умер 09.02.2007 г.

ГУЛЯЕВ Федор Михайлович, род. в 1925 г., сержант.

ГУНИН Константин Сергеевич, род. 08.10.1920 г., Рязанская обл., Рязанский р-н, с. Вышгород, рядовой, умер 30.03.1989 г.

ГУРЕЕВ Николай Афанасьевич, род. 19.05.1913 г., Рязанская обл., Спасский р-н, д. Моньясово, лейтенант, ранен, умер 10.12.2002 г.

ГУРЕЕВА Розалия Зиганшевна, род. 22.04.1922 г., Свердловская обл., г. Нижняя Тура, старшина мед. службы, медсестра, умерла 21.08.2006 г.

ГУРИН Андрей Ильич, род. в 1894 году, рядовой, контужен.

ГУРИН Василий Максимович, род. 08.01.1916 г., Рязанская обл., Рязанский р-н, с. Долгинино, рядовой, кавалерист, тяжело ранен, контужен, умер 20.07.1977 г.

ГУРИН Иван Андреевич, род. в 1926 г., Рязанская обл., Рязанский р-н, с. Мурмино, рядовой, ранен.

ГУРИН Павел Филиппович, род. 27.12.1917 г., Рязанская обл., Рязанский р-н, с. Долгинино, рядовой, минер, дважды ранен.

ГУРИН Петр Ефимович, род. в 1909 г., рядовой.

ГУРИН Федор Яковлевич, род. в 1917 г.

ГУРКИН Александр Яковлевич, род. 20.11.1924 г., Рязанская обл., Спасский р-н, д. Веретье, рядовой, связист, пулеметчик, дважды ранен.

ГУРКИН Алексей Федорович, род. в 1912 г., Рязанская обл., Букринский р-н, с. Букрино.

ГУРКИН Иван Васильевич, род. в 1919 г.

ГУРКИН Иван Климентьевич, род. в 1920 г., Рязанская обл., Рязанский р-н, с. Дубровичи, рядовой.

ГУРКИН Петр Федорович, род. в 1904 г., Рязанская обл., Букринский р-н, с. Букрино.

ГУРЛИН Василий Федорович, род. в 1916 г., Рязанская обл., Букринский р-н, с. Букрино.

ГУРОВ Алексей Егорович, род. 01.05.1925 г., Рязанская обл., Рязанский р-н, с. Подвязье.

ГУРОВ Василий Егорович, род. 01.01.1919 г., Рязанская обл., Рязанский р-н, с. Подвязье, сержант, сапер, ком. подрывного отделения, умер 10.05.1976 г.

ГУРОВ Василий Петрович, род. в 1916 г., Рязанская обл., Рязанский р-н, с. Поляны, рядовой, воевал в составе 514-го сп. Награжден орденом Отечественной войны 2-й степени, медалями «За отвагу», Жукова, «За победу над Германией в Великой Отечественной войне 1941–1945 гг.», умер 15.02.2007 г.

ГУРОВ Василий Степанович, род. в 1916 г.

ГУРОВ Иван Петрович, род. в 1925 году.

ГУРОВ Николай Иванович, род. в 1922 г., Рязанская обл., Рязанский р-н, с. Поляны, рядовой, ранен, умер 07.12.1996 года.



ГУРОВ Николай Филиппович, род. в 1925 г.

ГУРТИНОВ Василий Михайлович, род. в 1911 г.

ГУРЬЕВ Яков Трофимович, род. в 1914 г., Рязанская обл., Рязанский р-н, с. Мурмино, ранен.

Герой Советского Союза
ГУСЕВ Александр Федорович, род. 13.09.1911 года, Рязанская обл., Рязанский р-н, д. Семчино, рядовой, пулеметчик, множественные ранения, контужен, умер 15.12.1988 г.



ГУСЕВ Василий Васильевич, род. в 1921 г.

ГУСЕВ Иван Петрович, род. в 1926 г., Рязанская обл., Рязанский р-н, д. Даниловка.

ГУСЕВ Николай Васильевич, род. в 1923 г., Рязанская обл., Букринский р-н, с. Букрино.

ГУСЬКОВ Александр Афанасьевич, род. 28.08.1915 г., Рязанская обл., Рязанский р-н, д. Дедюхино, умер 19.04.1996 г.

ГУСЬКОВ Иван Петрович, род. в 1912 г.

ГУСЬКОВ Иван Семенович, род. в 1923 г., Рязанская обл., Рязанский р-н, д. Деулино, умер в 1981 году.

ГУСЬКОВ Михаил Дмитриевич, род. в 1913 г., Рязанская обл., Рязанский р-н, д. Деулино.

ГУСЬКОВ Михаил Семенович, род. в 1924 г.

ГУСЬКОВ Сергей Андреевич, род. 30.09.1919 г., Рязанская обл., Рязанский р-н, д. Ровное, ефрейтор, шофер, умер 26.06.2003 г.

ГУСЯТНИКОВ Филипп Митрофанович, род. в 1922 г.

Д

ДАВЫДКИН Иван Авдеевич, род. 22.06.1913 г., Рязанская обл., Рязанский р-н, с. Кораблино, полковник, ранен, умер в 2001 г.

ДАВЫДКИН Николай Никитович, род. в 1922 г.

ДАВЫДОВ Алексей Петрович, род. в 1911 г., Рязанская обл., Рязанский р-н, д. Серовское, старшина.

ДАВЫДОВ Василий Николаевич, род. в 1910 г., Рязанская обл., Рязанский р-н, с. Льгово.

ДАВЫДОВ Григорий Артемович, род. в 1906 г., Рязанская обл., Рязанский р-н, с. Кораблино, рядовой, артиллерист, ранен, умер 23.05.1984 г.

ДАВЫДОВ Иван Николаевич, род. в 1897 г., Рязанская обл., Рязанский р-н, с. Льгово, ранен, умер в 1976 г.

ДАВЫДОВ Иван Петрович, род. в 1915 г., Рязанская обл., Рязанский р-н, д. Радюкино.

ДАВЫДОВ Иван Семенович, род. в 1914 г., Рязанская обл., Рязанский р-н, д. Даниловка.

ДАЖИН Василий Петрович, род. в 1911 г., Рязанская обл., Рязанский р-н, с. Заокское, рядовой.

ДАКЕЛИН Федор Федорович, род. в 1911 г., Рязанская обл., Рязанский р-н, с. Шумашь.

ДАЛЖЕНКОВ Михаил Федорович, род. в 1924 г., Рязанская обл., Рязанский р-н, с. Мушковатово.

ДАНИЛОВ Владимир Иванович, род. 14.07.1908 г., Рязанская обл., Рязанский р-н, с. Тюшево, рядовой.

ДАНИЛОВ Иван Григорьевич, род. в 1896 г., Рязанская обл., Рязанский р-н, д. Жуково, умер в 1974 г.

ДАНИЛОВ Иван Петрович, род. в 1907 г., Рязанская обл., Рязанский р-н, д. Вешки, рядовой, стрелок, тяжело ранен, умер 15.07.1982 г.

ДАНИЛОВ Иван Степанович, род. в 1924 г., Рязанская обл., Чучковский р-н, с. Остро-Пластиково, рядовой, стрелок, умер 27.08.1987 г.

ДАНИЛОВ Михаил Иванович, род. 21.02.1915 г., Рязанская обл., Рязанский р-н, с. Тюшево.

ДАНИЛОВ Николай Васильевич, род. в 1914 г., Рязанская обл., Рязанский р-н, с. Гавердово, сержант, шофер, ранен, умер в 1987 году.

ДАНЧЕНКОВ Михаил Ионович, род. в 1922 г.

ДВОРЕЦКИЙ Игнат Петрович, род. в 1912 г., Рязанская обл., Сасовский р-н, с. Крутое, ст. сержант, пом. ком. взвода, завскладом боеприпасов, умер 02.02.2002 года.

ДЕДОВ Василий Григорьевич, род. в 1922 г.

ДЕДОВ Михаил Иванович, род. в 1920 г.

ДЕЕВ Владимир Иванович, род. 24.06.1925 г., Рязанская обл., Касимовский р-н, д. Кочемары, старшина.

ДЕЕВ Михаил Никитович, род. в 1912 г.

ДЕЖИН Алексей Абрамович, род. в 1927 г., Рязанская обл., Рязанский р-н, с. Агро-Пустынь.

ДЕЖИН Василий Власьевич, род. в 1921 г., Рязанская обл., Рязанский р-н, с. Агро-Пустынь, умер в 1997 г.

ДЕЖИН Дмитрий Абрамович, род. в 1925 г., Рязанская обл., Рязанский р-н, с. Агро-Пустынь.

ДЕЖИН Иван Власьевич, род. в 1923 г., Рязанская обл., Рязанский р-н, с. Агро-Пустынь.

ДЕЖИН Николай Власьевич, род. в 1925 г., Рязанская обл., Рязанский р-н, с. Агро-Пустынь, ранен, умер в 2003 г.

ДЕМИН Дмитрий Иванович, род. в 1910 г.

ДЕМКО Василий Иванович, род. 08.02.1923 г., Красноярский край, Тюхтетский р-н, с. Нижняя Медведка, ст. лейтенант, пилот, летал на самолете «По-2», выполнял: подбор аэродрома при перемещении фронта, транспортировку



нач. состава, ранен. Награжден орденом Отечественной войны 2-й степени, медалями «За отвагу», «За боевые заслуги», «За взятие Будапешта». Умер 07.10.1997 г.

ДЕНИСОВ Алексей Сергеевич, род. 27.09.1917 г., Рязанская обл., Клепиковский р-н, д. Воронцово, умер 07.04.2004 г.

ДЕНИСОВ Василий Иванович, род. в 1926 г.

ДЕНИСОВ Василий Иванович, род. в 1899 г., Рязанская обл., Рязанский р-н, с. Льгово, рядовой, сапер, умер в 1982 г.

ДЕНИСОВ Владимир Павлович, род. в 1921 г., Рязанская обл., Рязанский р-н, д. Полково, рядовой, контужен, умер в 1989 г.

ДЕНИСОВ Иван Васильевич, род. в 1923 г., Рязанская обл., Букринский р-н, д. Дятлово.

ДЕНИСОВ Иван Павлович, род. в 1916 г.

ДЕНИСОВ Николай Афанасьевич, род. в 1919 г.

ДЕНИСОВ Николай Максимович, род. в 1925 г., Рязанская обл., Рязанский р-н, с. Алеканово, мл. лейтенант.

ДЕНИСОВ Петр Тимофеевич, род. в 1906 г., Рязанская обл., Рязанский р-н, с. Алеканово, рядовой, тяжело ранен.

ДЕНИСОВ Степан Федорович, род. в 1911 г., Рязанская обл., Рязанский р-н, д. Ульяновка.

ДЕНИСОВА Мария Тимофеевна, род. в 1922 г., Рязанская обл., Рязанский р-н, с. Алеканово, рядовой, ранена.

ДЕРГАЧЕВ Григорий Александрович, род. 10.11.1916 г., лейтенант медицинской службы.

ДЕРГАЧЕВ Сергей Михайлович, род. в 1910 г., Рязанская обл., Букринский р-н, с. Букрино.

ДЕРГАЧЕВ Степан Михайлович.

ДЕРГАЧЕВА Мария Григорьевна, род. в 1921 г., Рыбновский район, рядовой, умерла в 2006 году.

ДЕРИПАСКО (САФРОНОВА) Евдокия Ивановна, род. 22.08.1928 года, Воронежская обл., с. Никитовка, подсобная рабочая, умерла 29.10.2000 г.

ДЕРКАЧ Иван Степанович, род. в 1917 г., Алтайский край, Рубцовский р-н, с. Лаптев-Лог, старшина, стрелок, умер 07.01.1993 г.

ДЕСТЕВ Сергей Максимович, рядовой, умер 24.10.2006 г.

ДЕСЯТОВ Григорий Евдокимович, род. в 1913 г., Рязанская обл., Касимовский р-н, д. Кочемары, умер в 1994 г.

ДЕСЯТОВ Кузьма Евдокимович, род. в 1911 г., Рязанская обл., Касимовский р-н, д. Кочемары, умер в 2006 г.

ДЕСЯТОВ Федор Евдокимович, род. 19.05.1925 г., Рязанская обл., Касимовский р-н, д. Кочемары, сержант, воевал: 1-й Украинский, Северо-Кавказский фронты. Участвовал в битвах за освобождение Северного Кавказа, Крыма, Праги. Награжден орденами Отечественной войны, Красной Звезды, медалями «За отвагу», «За победу над Германией в Великой Отечественной войне 1941–1945 гг.».

ДИДЫК Петр Данилович, род. в 1919 г.

ДИЕВ Константин Федорович.

ДИЧКОВ Михаил Иванович, рядовой, связист.

ДМИТРИЕВ Василий Васильевич, род. 17.05.1923 г., Рязанская обл., г. Пронск, рядовой, стрелок, тяжело ранен, умер 22.01.1989 г.

ДМИТРИЕВ Николай Александрович, род. в 1915 г.

ДМИТРИЕВ Сергей Васильевич, род. в 1909 г.

ДОБРЯКОВ Николай Васильевич, род. в 1912 г.

ДОЛОТОВ Алексей Федорович, род. в 1922 г., Рязанская обл., Рязанский р-н, с. Заокское, мл. лейтенант, умер 24.08.1998 г.

ДОЛОТОВ Николай Семенович, род. в 1925 г., рядовой.

ДОМОЖИЛОВ Иван Васильевич, род. в 1906 г., Рязанская обл., Рязанский р-н, д. Серовское, сержант, ранен.

ДОМОРОЩИН Дмитрий Павлович, род. в 1912 г.

ДОНСКОВ Василий Степанович, род. 17.03.1920 г., Рязанская обл., Рязанский р-н, д. Киселево, ефрейтор.

ДОРМИДОНТОВ Петр Дмитриевич, род. 15.02.1922 г., Рязанская обл., Рязанский р-н, д. Турлатово, мл. сержант, спец. по колесным машинам, воевал на Южном, Северо-Кавказском, 4-м Украинском фронтах. Награжден орденом Отечественной

войны 2-й степени, медалями «За оборону Москвы», «За оборону Кавказа», «За победу над Германией в Великой Отечественной войне 1941–1945 гг.».

ДОРОЖКИН Иван Андреевич, род. в 1925 г.

ДОРОЖКИН Сергей Яковлевич, род. в 1923 г.

ДОРОЖКИНА Зинаида Егоровна, род. в 1923 г.

ДОРОФЕЕВ Михаил Федорович, род. в 1923 г., Рязанская обл., Букринский р-н, д. Шевцово.

ДОРОФЕЕВ Петр Федорович, род. в 1923 г., Рязанская обл., Букринский р-н, д. Шевцово.

ДОРОФЕЕВА Мария Егоровна, род. 10.03.1924 г.

ДОРОШИН Николай Никитович, род. в 1926 г.

ДРЕМИН Анатолий Никитович, Рязанская обл., Рязанский р-н, с. Казарь.

ДРОГУНОВ Владимир Павлович, род. в 1922 г., Рязанская обл., Рязанский р-н, с. Льгово.

ДРОЖЖИН Александр Николаевич, род. в 1912 г.

ДРОЖЖИН Андрей Васильевич, род. в 1898 г., Рязанская обл., Рязанский р-н, с. Льгово.

ДРОЖЖИНОВ Николай Андреевич, род. 03.05.1924 г., Рязанская обл., Рязанский р-н, с. Льгово, рядовой, связист, ранен, умер в 2009 г.

ДРОЗДОВ Николай Иванович, род. в 1925 г., Рязанская обл., Рязанский р-н, с. Пальное, ранен, контужен, умер 14.02.2004 г.

ДРОЗДОВ Федор Егорович, род. в 1919 г., летчик.

ДРОНОВ Иван Васильевич, род. в 1925 г., Рязанская обл., Рязанский р-н, с. Высокое, умер в 2002 году.

ДРОНОВ Иван Егорович, род. в 1920 г., Рязанская обл., Рязанский р-н, с. Высокое, умер в 1979 году.

ДРОНОВ Степан Егорович, род. 11.08.1917 г., Рязанская обл., Рязанский р-н, с. Высокое, ранен, контужен, умер 24.02.1995 г.

ДРОНОВА Марфа Алексеевна, род. 23.08.1921 г., Рязанская обл., Рязанский р-н, с. Высокое, умер 15.09.1997 г.

ДРУГОВ Григорий Семенович, род. в 1911 г.

ДРЫКИН Алексей Николаевич, род. в 1911 г., Рязанская обл., Рязанский р-н, с. Шумашь.

ДРЫКИН Николай Михайлович, род. в 1926 г.

ДРЫКИН Николай Павлович, род. в 1922 г.

ДРЫКИН Петр Михайлович, род. в 1906 г., Рязанская обл., Рязанский р-н, с. Поляны, умер в 1966 г.

ДРЫКИНА Екатерина Ивановна, род. в 1920 г.

ДРЮЕВ Александр Сергеевич, род. в 1927 г., Рязанская обл., Рязанский р-н, с. Льгово.

ДУБИНИН Федор Константинович, род. в 1921 г.

ДУБОВ Андрей Михайлович, род. в 1913 г., Рязанская обл., Букринский р-н, с. Букрино.

Кавалер ордена Славы трех степеней

ДУБОВ Иван Васильевич, род. 16.09.1924 г., Рязанская обл., Рязанский р-н, с. Пальное, сержант, ком. бронетранспортера, ранен.



ДУВАНОВ Владимир Григорьевич, род. в 1925 году, Рязанская обл., Рязанский р-н, д. Климантино, рядовой, стрелок, 551-й стрелковый полк, ранен. Награжден орденом Отечественной войны 1-й степени, медалями «За боевые заслуги», «За победу над Германией в Великой Отечественной войне 1941–1945 гг.».



ДУДИН Виктор Васильевич, род. в 1923 г.

ДУДКИН Григорий Алексеевич, род. в 1915 г.

ДУДОЕВ Анатолий Яковлевич, род. в 1910 г.

ДУРНОВ Сергей Антонович, род. 09.01.1903 г., Рязанская обл., Рязанский р-н, д. Сергеевка, ранен, умер 11.01.1961 г.

ДУТОВ Владимир Алексеевич, род. в 1926 г., Рязанская обл., Букринский р-н, д. Фролово.

ДУХАНИНА Дарья Антоновна, род. в 1922 г., Рязанская обл., Сараевский р-н, с. Озерки, рядовой, умерла 30.04.2005 г.

ДЫМОВ Михаил Иванович, род. в 1925 г., ефрейтор, стрелок, ранен.

ДЬЯКОВ Константин Яковлевич



родился в 1919 году в селе Мурмино Рязанского района Рязанской области. Призван в армию 10 октября 1939 года. Закончил снайперскую школу. Сержант, стрелок, разведчик. Прошел всю войну с 1941-го по 1945 г. Дважды ранен. Воевал на Ленинградском, Центральном, 2-м Белорусском, Прибалтийском фронтах. Участвовал в битвах за Невель, Витебск, освобождал Восточную Пруссию. Защищая Ленинград, Константин Яковлевич был тяжело ранен. После выписки из госпиталя направлен в тыл, в запасной полк под г. Череповцом. Затем сержант Дьяков воевал на Прибалтийском фронте. День Победы Константин Яковлевич Дьяков встретил в городе Либаве. Демобилизовался в 1947 году. 45 лет работал на Мурминской суконной фабрике слесарем. Награжден орденом Отечественной войны 2-й степени, медалями «За отвагу», «За боевые заслуги».

ДЬЯЧКОВ Дмитрий Иванович, род. в 1904 г., Рязанская обл., Рязанский р-н, д. Березовка.

ДЬЯЧКОВ Николай Васильевич, род. в 1921 г.

ДЮДИН Иван Сергеевич, род. в 1919 г., Рязанская обл., Рязанский р-н, с. Дубровичи, рядовой.

Е

ЕВДОКИМОВ Иван Нефедович, род. 11.11.1903 г., Рязанская обл., Рязанский р-н, д. Жуково.

ЕВДОКИМОВ Павел Александрович, род. 25.12.1912 г., Рязанская обл., Рязанский р-н, д. Жуково, капитан, морской летчик. Воевал в составе Черноморского и Северного флотов. Награжден орденами Боевого Красного Знамени, Красной Звезды, Отечественной войны, медалями «За боевые заслуги», «За оборону Кавказа», «За оборону Советского Заполярья», «За победу над Германией в Великой Отечественной войне 1941–1945 гг.». Умер в 1998 г.

ЕВДОКУШИН Владимир Степанович, род. 28.10.1924 г., Рязанская обл., Сараевский р-н, д. Батурино, умер 27.05.2009 г.

ЕВЛЕНТЬЕВ Виктор Людвигович, род. в 1922 г., Рязанская обл., р.п. Старожилово.

ЕВСЕЕВ Ермолай Алексеевич, род. в 1916 г., Рязанская обл., Шацкий р-н, с. Демидово, старшина, связист, умер в 1976 г.

ЕВСЕЕВ Иван Андреевич, род. 10.09.1921 г., Рязанская обл., Рязанский р-н, с. Высокое, умер 11.02.1986 г.

ЕВСЕЕВ Матвей Ефимович, род. в 1906 г.

ЕВСЕЕВ Михаил Григорьевич, род. в 1925 г., Рязанская обл., Рязанский р-н, с. Заборье, сержант, ком. отделения, наводчик, умер в 1995 г.

ЕВСЕЕВ Николай Ефимович, род. в 1924 г., Рязанская обл., Рязанский р-н, с. Заборье.

ЕВСЕЕВ Павел Иванович, род. в 1924 г., Рязанская обл., Рязанский р-н, с. Заборье, связист. Награжден орденом Красной Звезды, медалью «За победу над Германией в Великой Отечественной войне 1941–1945 гг.», умер в 1994 году.

ЕВСЕЙКИН Василий Ильич, род. в 1924 г., Рязанская обл., Рязанский р-н, д. Полково, рядовой, связист, ранен, умер 21.03.1985 года.

ЕВСЕНИН Николай Антонович, род. в 1919 г.

ЕВСЕНИН Николай Сергеевич, род. в 1924 г.

ЕВСИНА Екатерина Васильевна, род. в 1921 г.

ЕВСТЕГНЕЕВ Василий Никитович, род. в 1908 г., Рязанская обл., Рязанский р-н, д. Лысцево.

ЕВСЮНИН Иван Ильич, род. в 1915 г., умер 1995 г.

ЕВСЮНИН Петр Петрович, род. в 1903 г.

ЕВТЕЕВ Лаврентий Трофимович, род. в 1905 г.

ЕВТЮХИН Алексей Антонович, род. в 1921 г., Рязанская обл., Рязанский р-н, с. Агро-Пустынь, мл. лейтенант, пограничник, ранен, умер в 1958 г.

ЕВТЮХИН Владимир Федорович, род. в 1919 г., Рязанская обл., Шиловский р-н, с. Тырново-Слобода, гв. ст. лейтенант, артиллерист, ранен, контужен, умер в 2006 г.

ЕГОРОВ Александр Александрович, род. в 1919 г.

ЕГОРОВ Александр Гаврилович, род. в 1923 г., Рязанская обл., Букринский р-н, д. Шевцово.

ЕГОРОВ Александр Иванович, род. 21.03.1921 г., Рязанская обл., Кораблинский р-н, д. Павловка, ст. лейтенант, снайпер, ранен, воевал на Ленинградском фронте в составе 5-й отдельной бригады моряков Приморской оперативной группы. Награжден орденами Отечественной войны 2-й степени, Красной Звезды, медалью «За оборону Ленинграда», умер 01.12.2004 г.

ЕГОРОВ Анатолий Тимофеевич, род. в 1918 г., Рязанская обл., Рязанский р-н, с. Борисково, умер в 1988 г.

ЕГОРОВ Василий Андреевич, род. в 1916 г.

ЕГОРОВ Григорий Андреевич, род. в 1919 г., Рязанская обл., Рязанский р-н, с. Борисково, умер в 1987 г.

ЕГОРОВ Григорий Михайлович, род. в 1911 г.

ЕГОРОВ Григорий Степанович, род. в 1908 г., Рязанская обл., Рязанский р-н, с. Борисково, умер в 1981 г.

ЕГОРОВ Евгений Константинович, род. в 1922 г.

ЕГОРОВ Иван Никифорович, род. 20.07.1920 г., Рязанская обл., Солотчинский р-н, с. Борисково, мл. лейтенант, трижды ранен, умер 08.10.1999 г.

ЕГОРОВ Иван Степанович, род. в 1916 г., Рязанская обл., Рязанский р-н, с. Борисково, умер в 2003 г.

ЕГОРОВ Иван Тимофеевич, род. в 1913 г.

ЕГОРОВ Константин Владимирович, род. в 1923 г.

ЕГОРОВ Константин Тимофеевич, род. в 1926 г., умер в 1950 г.

ЕГОРОВ Макар Михайлович, род. в 1918 г.

ЕГОРОВ Николай Ефремович, род. в 1924 г.

ЕГОРОВ Павел Петрович, род. в 1923 г., Рязанская обл., Рязанский р-н, с. Высокое, умер в 1986 году.

ЕГОРОВ Яков Степанович, род. в 1901 г., Рязанская обл., Рязанский р-н, с. Борисково, умер в 1949 году.

ЕЛЕСИН Василий Васильевич, род. в 1908 г., Пермская обл., Черновский р-н, с. Сива.

ЕЛЕСИН Петр Егорович, род. в 1918 г., Рязанская обл., Рязанский р-н, с. Мурмино, сержант, мотоциклист, умер в 1986 г.

ЕЛИЗАРОВ Егор Григорьевич, род. в 1921 г., умер в 2006 г.

ЕЛИЗАРОВ Иван Трофимович.

ЕЛИЗАРОВ Михаил Васильевич, род. в 1918 г., моряк, умер в 1962 году.

ЕЛИЗАРОВ Николай Григорьевич, род. в 1918 г., Рязанская обл., Рязанский р-н, с. Алеканово, ст. сержант.

ЕЛИЗАРОВ Павел Трофимович, род. в 1895 г., Рязанская обл., Рязанский р-н, с. Заборье, рядовой, шофер, умер в 1983 г.

ЕЛИЗАРОВ Федор Алексеевич, род. в 1925 г.

ЕЛИЗАРОВ Яков Леонтьевич, род. в 1911 г., Рязанская обл., Рязанский р-н, с. Заборье, гв. ефрейтор, пулеметчик-зенитчик, воевал в составе 12-го отд. строит. ж.-д. батальона. Награжден орденами Отечественной войны, Красной Звезды, медалями «За оборону Кавказа», «За победу над Германией в Великой Отечественной войне 1941–1945 гг.», умер 19.10.1982 г.

ЕЛИЗАРОВ Яков Трофимович, род. в 1911 г.

ЕЛИСЕЕВ Алексей Иванович, род. в 1926 г.

ЕЛИСЕЕВ Андрей Алексеевич, род. в 1901 г., Рязанская обл., Рязанский р-н, с. Агро-Пустынь, умер в 1986 г.

ЕЛИСЕЕВ Михаил Иванович, род. в 1901 г., Рязанская обл., Рязанский р-н, с. Агро-Пустынь, умер в 1949 г.

ЕЛИСЕЕВ Сергей Иванович, род. в 1907 г., Рязанская обл., Букринский р-н, с. Букрино.

ЕЛИСЕЕВ Федор Яковлевич, род. 14.10.1922 г., Рязанская обл., Касимовский р-н, д. Урядино, рядовой.

ЕЛСАКОВ Андрей Иванович, род. в 1926 г.

ЕЛХОВ Виктор Петрович, род. 11.09.1924 г., Куйбышевская обл., Сызранский р-н, ст. Батраки, сержант, пулеметчик, наводчик, тяжело ранен, контужен, умер 27.05.2007 г.



ЕМЕЛЬЯНОВ Алексей Семенович, род. в 1905 г., Рязанская обл., Рязанский р-н, д. Семено-Оленинское, рядовой, ранен.

ЕМЕЛЬЯНОВ Николай Иванович, род. в 1923 г., Рязанская обл., Рязанский р-н, с. Екимовка, рядовой, дважды ранен, умер 07.06.1989 г.

ЕПИФАНЦЕВ Александр Иванович, род. в 1920 г., Рязанская обл., Рязанский р-н, пос. Новоселки, умер в 1992 г.

ЕПИФАНЦЕВ Яков Михайлович, род. в 1919 г., Рязанская обл., Рязанский р-н, с. Поляны, умер в 1986 г.

ЕПИХИН Иван Никитович, род. в 1925 г., Рязанская обл., Спасский р-н, д. Федотьевские Выселки.

ЕПИХИН Николай Федорович, род. 26.12.1926 г., Рязанская обл., Спасский р-н, с. Выселки, ст. сержант, стрелок, тяжело ранен.

ЕПИШИН Николай Иванович, род. в 1912 г., Рязанская обл., Рязанский р-н, с. Борки, старшина, ком. отделения, огнеметчик, тяжело ранен, умер 24.02.1952 г.

ЕРЕМЕЕВ Семен Васильевич, род. в 1904 г., Рязанская обл.,

Рязанский р-н, с. Екимовка, рядовой, ранен, умер 31.07.1983 г.

ЕРЕМИН Иван Александрович.

ЕРЕМИН Николай Александрович, род. в 1925 г.

ЕРЕМИН Трофим Афанасьевич, род. 19.09.1913 г., умер 03.10.2002 года.

ЕРЕМКИНА Зинаида Васильевна, род. в 1924 г., Рязанская обл., Букринский р-н, с. Букрино.

ЕРИКОВ Федор Федорович, род. в 1924 г.

ЕРКИН Дмитрий Егорович, род. Рязанская обл., Рязанский р-н, с. Агро-Пустынь.

ЕРКИН Тимофей Фирсович, род. в 1908 г., Рязанская обл., Рязанский р-н, с. Агро-Пустынь, умер в 1996 г.

ЕРЛИКОВ Федор Иванович, род. в 1912 г., Рязанская обл., Букринский р-н, с. Букрино.

ЕРМАКОВ Алексей Андреевич, род. в 1925 г., Рязанская обл., Рязанский р-н, с. Дядьково, телеграфист, умер 10.02.2001 г.

ЕРМАКОВ Василий Алексеевич, род. в 1917 г., Рязанская обл., Конобеевский р-н, с. Лесное Ялтуново, ефрейтор, стрелок, умер в 1976 г.

ЕРМАКОВ Василий Михайлович, род. в 1910 г.

ЕРМАКОВ Иван Дмитриевич, род. в 1924 г., Рязанская обл., Рязанский р-н, д. Дмитриевка.

ЕРМАКОВ Михаил Евдокимович, род. 03.11.1918 г., Рязанская обл., Рязанский р-н, д. Шадеево, ефрейтор, пограничник. Награжден орденами Славы 3-й степени, Отечественной войны 2-й степени, медалями «За оборону Кавказа», «За взятие Вены», «За победу над Германией в Великой Отечественной войне 1941–1945 гг.», умер 26.08.1988 г.

ЕРМАКОВ Серафим Федорович,

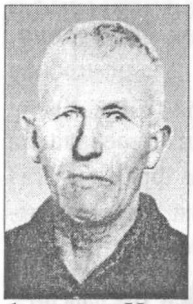

род. 10.01.1927 года, Рязанская обл., Шацкий р-н, с. Лесное Ялтуново, ст. матрос, минер тральщика на Балтийском и Черноморском флотах. Награжден медалью «За победу над Германией в Великой Отечественной войне 1941–1945 гг.». Умер 08.06.2007 года.

ЕРМАКОВА Антонина Антоновна, род. 31.10.1922 г., Рязанская обл., Рязанский р-н, д. Шадеево.

ЕРМАЧКОВ Алексей Васильевич, род. в 1907 г., Рязанская обл., Рязанский р-н, д. Березники.

ЕРМИЛОВ Григорий Акимович, род. 24.12.1915 г., Рязанская обл., Рязанский р-н, с. Красное.

ЕРМИЛОВ Иван Григорьевич, род. в 1921 г.

ЕРМИЛОВ Иван Дмитриевич, род. в 1906 г., Рязанская обл., Рязанский р-н, д. Матюнино, умер в 1983 г.

ЕРМИШИН Ефим Ефимович,



род. 02.02.1927 года, Рязанская обл., Рязанский р-н, с. Дудкино, ефрейтор, стрелок. Воевал на Прибалтийском фронте в составе 264-го сп МВД 7-й стрелковой роты. Участвовал в ликвидации банд националистов в Литве, Западной Украине. Награжден орденом Отечественной войны 2-й степени и медалью «За победу над Германией в Великой Отечественной войне 1941–1945 гг.». Умер 03.07.1987 г.

ЕРМОЛАЕВА Татьяна Ивановна, род. в 1920 г.

ЕРМОЛОВ Василий Михайлович, род. в 1910 г., Рязанская обл., Рязанский р-н, с. Заборье, ранен, умер в 2000 г.

ЕРМОЛОВ Дмитрий Кузьмич, род. в 1916 г., Рязанская обл., Рязанский р-н, с. Заборье, умер в 1983 г.

ЕРМОЛОВ Дмитрий Михайлович, род. в 1904 г. (или в 1907 г.), Рязанская обл., Рязанский р-н, с. Заборье, рядовой, артиллерист, умер 24.05.1997 г.

ЕРМОЛОВ Михаил Кузьмич, род. 24.10.1914 г., Рязанская обл., Рязанский р-н, с. Заборье, мл. лейтенант, пехотинец, ком. пулеметного взвода, ранен, умер 06.03.1994 г.

ЕРМОШИН Александр Иванович, род. в 1916 г., умер в 1988 г.

ЕРМОШИН Михаил Иванович, род. в 1923 г., Рязанская обл., Рязанский р-н, д. Писцово.

ЕРМОШИН Николай Иванович, род. в 1924 г., Рязанская обл., Рязанский р-н, д. Писцово, умер в 1986 г.

ЕРМОШИН Петр Прокофьевич, род. в 1918 г., Рязанская обл., Рязанский р-н, с. Стафурлово, умер в 1989 г.

ЕРМОШИН Петр Трофимович, род. 01.04.1904 г., Рязанская

обл., Рязанский р-н, с. Вышгород, рядовой, бронебойщик, умер 20.11.1986 г.

ЕРМОШИНА Мария Дмитриевна, род. 05.02.1925 г., Рязанская обл., Рязанский р-н, д. Рожок, сержант, медсестра.

ЕРОНИН Иван Степанович, род. 12.07.1904 г., Рязанская обл., Рязанский р-н, с. Вышгород, рядовой, сапер-минер, умер 31.03.1976 г.

ЕРОХИН Андрей Прокофьевич, род. в 1912 г., Рязанская обл., Рязанский р-н, д. Наумово.

ЕРОХИН Василий Степанович, род. в 1924 г., Рязанская обл., Рязанский р-н, с. Льгово.

ЕРОХИН Владимир Андреевич, род. в 1902 г., сержант, умер в 1993 году.

ЕРОХИН Ефим Дмитриевич, род.



в 1915 г., Рязанская обл., Рязанский р-н, д. Наумово, автоматчик, воевал на Прибалтийском фронте, участвовал в битвах за освобождение Латвии, после войны работал в колхозе «Серп и молот», умер в 1990 г.

ЕРОХИН Карп Кузьмич, род. в 1911 г., Рязанская обл., Рязанский р-н, д. Наумово.

ЕРОХИН Михаил Георгиевич, механик танковых войск. Награжден орденом Красной Звезды, медалью «За отвагу», умер 14.10.1965 г.

ЕРОХИН Николай Петрович, род. 29.07.1920 г., Рязанская обл., Пителинский р-н, с. Высокое, рядовой, сапер, ранен.

ЕРОХИН Николай Степанович, род. 23.05.1922 г., Рязанская обл., Рязанский р-н, с. Льгово, ст. сержант, ранен.

ЕРОХИН Павел Михайлович, род. в 1923 г.

ЕРОХОВА Мария Федоровна, род. 14.08.1924 г., Владимирская обл., Небыловский р-н, д. Вышковец, ст. сержант, воевала на 2-м Украинском фронте. Награждена орденом Отечественной войны 2-й степени.

ЕРОШКИН Андрей Васильевич, род. в 1910 г.

ЕРОШКИН Василий Степанович,



род. в 1910 году, Рязанская обл., Рязанский р-н, с. Вышгород, рядовой, шофер.

ЕРОШКИН Прокофий Ильич, род. в 1915 г.

ЕРОШКИН Семен Варфоломеевич, род. 09.07.1900 г., Рязанская обл., Рязанский р-н, с. Вышгород, рядовой, умер 25.12.1983 г.

ЕРОШКИНА Антонина Степановна,



род. в 1912 г., Рязанская обл., Рязанский р-н, с. Вышгород. После войны работала в с. Вышгород, на Рязанском электроламповом заводе.

ЕРОШКИНА Мария Степановна, род. в 1923 г.

ЕРШОВ Иван Иванович, род. в 1924 г., Рязанская обл., Рязанский р-н, с. Кораблино, рядовой, ракетчик, умер 07.10.2001 г.

ЕСЕНИН Алексей Егорович, род. 28.02.1904 г., Рязанская обл., Рязанский р-н, с. Кораблино, ефрейтор, пограничник, ранен. Награжден орденом Отечественной войны 2-й степени, медалью «За оборону Ленинграда», умер в 1990 г.

ЕСЕНИН Василий Павлович, род. 05.02.1911 г., Рязанская обл., Рязанский р-н, с. Подвязье, рядовой.

ЕСЕНИН Иван Петрович, род. 22.01.1918 г., Рязанская обл., Рязанский р-н, с. Подвязье.

ЕСЕНИН Михаил Сергеевич, род. 13.11.1909 г., Рязанская обл., Рязанский р-н, с. Подвязье.

ЕСЕНИНА Александра Андреевна, род. 21.01.1924 г., Рязанская обл., Рязанский р-н, с. Льгово, медсестра.

ЕСЕНКИНА Вера Яковлевна, род. в 1923 г., Рязанская обл., Букринский р-н, с. Рождество.

ЕСИН Василий Герасимович, род. в 1913 г., Рязанская обл., Касимовский р-н, с. Лубяники.

ЕФИМОВ Алексей Дмитриевич, род. в 1925 г.

ЕФИМОВ Василий Николаевич, род. 05.02.1919 г., Рязанская обл., Рязанский р-н, д. Бахмачеево.

ЕФИМОВ Василий Яковлевич, род. в 1912 г.

ЕФИМОВ Николай Иванович, род. в 1922 г., Калужская обл., Ульяновский р-н, с. Кирейково, пехотинец, воевал на Сталин-

градском, Юго-Западном фронтах. Награжден орденами Красной Звезды, Отечественной войны. Умер 12.07.2000 г.

ЕФИМОВ Петр Егорович, род. в 1908 г.

ЕФИМОВ Сергей Александрович, род. 01.09.1925 г., Рязанская обл., Рязанский р-н, д. Бахмачеево.

ЕФИМЦЕВ Андрей Андреевич, род. в 1923 г., Рязанская обл., Рязанский р-н, с. Мушковатово.

ЕФРЕМЕНКО Иван Федорович, род. в 1915 г.

ЕФРЕМКИН Иван Александрович, род. в 1918 г., Рязанская обл., Рязанский р-н, с. Дубровичи, матрос, ранен.

ЕФРЕМОВ Афанасий Пантелеевич, род. в 1906 г.

ЕФРЕМОВ Владимир Дмитриевич, род. 01.05.1924 г., Рязанская обл., Ухоловский р-н, с. Чуриловка, ст. матрос, зенитчик.

ЕФРЕМОЧКИН Виктор Алексеевич, род. в 1926 г., Рязанская обл., Рязанский р-н, с. Заборье, умер в 2004 г.

Ж

ЖАВОРОНКОВ Иван Андреевич, род. в 1911 г., Рязанская обл., Рязанский р-н, д. Рожок, шофер, умер 15.09.1975 г.

ЖАРКОВ Николай Петрович, род. в 1923 г., Рязанская обл., Елатомский р-н, с. Б.-Кусмор, сержант, зенитчик, ком. орудия, дважды ранен, умер в 1981 г.

ЖАРОВ Александр Иванович, род. в 1918 г., Рязанская обл., Букринский р-н, д. Рождество.

ЖАРОВ Василий Федорович, род. 02.02.1922 г., Рязанская обл., Рязанский р-н, с. Подвязье, лейтенант, наводчик миномета, тяжело ранен. Награжден орденами Красной Звезды, Отечественной войны 1-й и 2-й степеней, медалью «За боевые заслуги». Умер 28.06.2006 г.

ЖАРОВ Дмитрий Алексеевич, род. 17.09.1908 г., Рязанская обл., Рязанский р-н, с. Пущино, рядовой, пулеметчик, ранен, умер 09.04.1995 г.

ЖАРОВ Дмитрий Михайлович.

ЖАРОВ Егор Маркович, род. 24.03.1923 г., Рязанская обл., Рязанский р-н, д. Мордвино-Поливаново, рядовой, десантник, артиллерист, умер 24.08.1988 г.

ЖАРОВ Иван Степанович, род. в 1914 г., Рязанская обл., Ряжский р-н, с. Мордвиново, лейтенант, минометчик, ком. отделения, дважды ранен, воевал на Северо-Западном и Юго-Западном фронтах, участвовал в Ленинградской, Курской битвах, Орловской операции, освобождении Донбасса. Участник боев на Дальнем Востоке у озера Хасан в 1938 г. Награжден орденом Красной Звезды, медалями «За отвагу», «За победу над Германией в Великой Отечественной войне 1941–1945 гг.». Умер в ноябре 1985 г.

ЖАРОВ Сергей Иванович, род. в 1914 г., Рязанская обл., Рязанский р-н, с. Дубровичи, сержант.

ЖАРОВ Степан Алексеевич, род. 13.08.1913 г., Рязанская обл., Рязанский р-н, с. Подвязье.

ЖБАНОВ Виктор Иванович, род. 19.11.1925 г., Мордовская АССР, Ромодановский р-н, д. Покулево, мл. сержант, артиллерист, ком. орудия, ранен, умер 06.10.2007 г.

ЖБАНОВ Владимир Иванович, род. в 1922 г.

ЖГУТОВ Михаил Иванович,



род. в 1920 г., Вологодская область, умер в 2002 г.

ЖЕГЛОВ Василий Васильевич, род. 07.01.1919 г., Рязанская обл., Рязанский р-н, с. Алеканово, сержант, связист, ком. отделения, тяжело ранен, умер в 1990 г.

ЖЕЛОНКИН Петр Васильевич, род. в 1908 г., Рязанская обл., Рязанский р-н, д. Семено-Никольское, ст. лейтенант.

ЖЕЛТИКОВ Михаил Евдокимович, умер 17.02.1993 г.

ЖЕЛТОВ Сергей Степанович, род. в 1911 г.

ЖЕЛТОВ Степан Александрович, род. в 1914 г.

ЖЕЛТЯКОВ Алексей Яковлевич, род. в 1910 г., Рязанская обл., Букринский р-н, с. Букрино.

ЖИВОКИН Дмитрий Иванович, род. в 1902 г.

ЖИВОТОВ Иван Андреевич, род. в 1911 г., Рязанская обл., Рязанский р-н, д. Зеленево.

ЖИДКОВ Александр Григорьевич, род. в 1919 г., Рязанская обл., Рязанский р-н, с. Мурмино, ефрейтор, минометчик.

ЖИДКОВ Василий Григорьевич, род. в 1925 г., рядовой, умер в 1998 году.

ЖИДКОВ Михаил Иванович, род. в 1923 г., Рязанская обл., Рязанский р-н, с. Мурмино, рядовой, ранен.

ЖИДКОВ Николай Васильевич, род. в 1923 г., Рязанская обл., Рязанский р-н, с. Мурмино, рядовой, тяжело ранен.

ЖИЛЬЦОВ Василий Данилович, род. в 1909 г., Рязанская обл., Рязанский р-н, с. Горетово, рядо-

вой, ракетчик, ранен, умер в 1960 году.

ЖИЛЬЦОВ Игнат Иванович, род. в 1918 г.

ЖИЛЬЦОВ Николай Михайлович, рядовой.

ЖНАКИН Петр Михайлович, род. 15.04.1923 г.

ЖОКИН Василий Иванович, род. в 1907 г.

ЖУКОВ Василий Федорович, род. в 1924 г.

ЖУКОВ Илья Алексеевич, род.



в 1915 г., город Чкалов, сержант, шофер, участвовал в освобождении Орла, Брянска, взятии Берлина. Служил в составе 2-го гв. минометного полка. Награжден орденом Отечественной войны 2-й степени. После войны работал в совхозе «Павловский» водителем, слесарем.

ЖУКОВ Илья Яковлевич, род. 02.08.1902 г., Рязанская обл., Рязанский р-н, с. Подвязье.

ЖУКОВ Леонид Павлович, род. в 1924 г., Рязанская обл., Рязанский р-н, с. Мурмино, старшина.

ЖУКОВ Михаил Никонорович, род. в 1913 г., Рязанская обл., Рязанский р-н, д. Калетинка, умер 07.10.1990 г.

ЖУКОВ Сергей Петрович, род. в 1910 г., Рязанская обл., Захаровский р-н, д. Брыницы, умер 08.02.1993 г.

ЖУЛЕВ Степан Андреевич, род. в 1914 г., Рязанская обл., Рязанский р-н, с. Алеканово, пехотинец, умер 09.06.1964 г.

ЖУЛИКОВ Иван Дмитриевич, род. в 1920 г., Рязанская обл., г. Пронск, умер в 1987 г.

ЖУРАВЛЕВ Александр Федорович, род. в 1906 г., пехотинец.

ЖУРАВЛЕВ Василий Ильич, род. 11.01.1914 г., Рязанская обл., Рязанский р-н, д. Ивкино, ст. сержант, ранен, умер в 1991 г.

ЖУРАВЛЕВ Василий Федорович, род. в 1926 г., Рязанская обл., Рязанский р-н, д. Вешки, рядовой, автоматчик, участник войны с Японией в составе 3-го танкового полка, умер 13.08.1985 г.

ЖУРАВЛЕВ Василий Федорович, род. в 1904 г., Рязанская обл., Рязанский р-н, с. Дашки-2, рядовой, пехотинец, ранен, умер в 1984 году.

ЖУРАВЛЕВ Иван Алексеевич, род. 20.08.1924 г., Рязанская обл., Рязанский р-н, с. Дубровичи, рядовой, пехотинец, ранен, умер в 1989 г.

ЖУРАВЛЕВ Иван Яковлевич, род. 27.02.1915 г., Рязанская обл., д. Надеждино, рядовой, радиотелеграфист, тяжело ранен, воевал на Северо-Западном фронте, участник Курской битвы. Награжден орденом Отечественной войны 1-й степени, медалями Жукова, «За победу над Германией в Великой Отечественной войне 1941–1945 гг.».

ЖУРАВЛЕВ Николай Климентьевич, род. в 1918 г.

ЖУРАВЛЕВ Петр Егорович, род. 13.12.1913 г., Рязанская обл., Рязанский р-н, д. Панферово, ранен, воевал на Ленинградском, Волховском фронтах, участник обороны Москвы, прорыва блокады Ленинграда. Награжден медалями Жукова, «За победу над Германией в Великой Отечественной войне 1941–1945 гг.». Умер 01.08.2001 г.

ЖУРИН Василий Павлович, род. в 1895 г., Рязанская обл., Рязанский р-н, д. Большое Шадеево.

ЖУРИН Михаил Петрович, род. 09.09.1925 г., Рязанская обл., Рязанский р-н, д. Большое Шадеево.

З

ЗАБНЕВ Иван Васильевич, род. в 1912 г., Рязанская обл., Рязанский р-н, с. Долгинино.

ЗАБОРОВ Василий Степанович, род. 08.01.1902 г., Рязанская обл., Рязанский р-н, с. Вышгород, рядовой, умер 17.11.1984 г.

ЗАБОРОВ Сергей Михайлович, род. 16.10.1923 г., Рязанская обл., Рязанский р-н, с. Вышгород, рядовой, стрелок, ранен, умер 12.12.1977 г.

ЗАБОРОВА Александра Николаевна, род. 05.12.1923 г., Рязанская обл., Рязанский р-н, с. Кораблино, рядовой, сопроводитель, умерла 26.08.1986 г.

ЗАБОТИН Андрей Лаврентьевич, род. в 1911 г.

ЗАВЬЯЛОВ Иван Егорович, род. в 1915 г.

ЗАГРЕЦКИЙ Александр Кузьмич, род. 06.07.1911 г., Рязанская обл., Захаровский р-н, с. Добрые Пчелы.

ЗАГУЛИЦИН Николай Иосифович, род. 17.01.1927 г., Рязанская обл., Шацкий р-н, с. Сново-Здорово, ст. сержант, автоматчик, участник войны с Японией. Награжден орденом Отечественной войны 2-й степени.

ЗАДОРОВ Иван Михайлович, род. в 1925 г., Рязанская обл., Рязанский р-н, с. Александрово.

ЗАЗВОНОВ Александр Федорович.

ЗАИКИН Александр Константинович, род. в 1908 г., Рязанская обл., Рязанский р-н, д. Наумово.

ЗАИКИН Зиновий Нестерович, род. 11.11.1904 г., Рязанская обл., Шацкий р-н, д. Сомово, рядовой, умер 02.07.1982 г.

ЗАИКИН Петр Федорович, род. в 1927 г., Рязанская обл., Рязанский р-н, д. Наумово.

ЗАЙЦЕВ Александр Никитович, род. в 1911 г., Рязанская обл., Букринский р-н, с. Букрино.

ЗАЙЦЕВ Алексей Геннадьевич, род. 06.07.1919 г., Рязанская обл., Рязанский р-н, д. Шахманово.

ЗАЙЦЕВ Алексей Григорьевич, род. 06.06.1909 г., Рязанская обл., Рязанский р-н, д. Шахманово.

ЗАЙЦЕВ Андрей Романович, род. в 1905 г., Рязанская обл., Рязанский р-н, с. Агро-Пустынь, умер в 1983 г.

ЗАЙЦЕВ Василий Сергеевич, род. в 1916 г., Рязанская обл., Рязанский р-н, с. Агро-Пустынь, умер в 2007 г.

ЗАЙЦЕВ Виктор Васильевич, род. 19.05.1926 г., Рязанская обл., Рязанский р-н, д. Шахманово, рядовой, стрелок, дважды ранен, воевал в составе 275-го стрелкового полка, 1-го отдельного пулеметного батальона. Награжден орденом Отечественной войны 2-й степени, медалью «За победу над Германией в Великой Отечественной войне 1941–1945 гг.». Умер 25.04.1995 г.

ЗАЙЦЕВ Дмитрий Андреевич, род. в 1922 г., Рязанская обл., Рязанский р-н, с. Агро-Пустынь, ранен, служил в составе 133-го запасного стрелкового полка, 17-го лыжного запасного полка. Награжден орденом Отечественной войны 2-й степени. Умер в 1984 г.

ЗАЙЦЕВ Дмитрий Ильич, род. 20.10.1924 г., Рязанская обл., Рязанский р-н, д. Наумово, стрелок, сапер, плотник, умер в 1994 году.

ЗАЙЦЕВ Ефим Макарович, род. в 1908 г., Рязанская обл., Рязанский р-н, с. Дубровичи, рядовой.

ЗАЙЦЕВ Иван Константинович, род. в 1907 г., Рязанская обл., Рязанский р-н, д. Большое Шапово.

ЗАЙЦЕВ Иван Сергеевич, род. в 1912 г., Рязанская обл., Рязанский р-н, с. Агро-Пустынь, рядовой, умер в 1997 г.

ЗАЙЦЕВ Иван Тимофеевич, род. в 1922 г., рядовой.

ЗАЙЦЕВ Илья Афанасьевич, род. в 1893 г., рядовой.

ЗАЙЦЕВ Илья Фатьянович, род. в 1898 г., Рязанская обл., Рязанский р-н, д. Наумово.

ЗАЙЦЕВ Кузьма Николаевич, род. в 1912 г.

ЗАЙЦЕВ Михаил Миронович, род. в 1902 г., Рязанская обл., Букринский р-н, с. Букрино.

ЗАЙЦЕВ Николай Иванович, род. в 1922 г., Рязанская обл., Рязанский р-н, с. Новинское, рядовой, ранен, умер в 1998 г.

ЗАЙЦЕВ Николай Ильич, род. в 1923 г., Рязанская обл., Рязанский р-н, с. Долгинино, ефрейтор, умер 15.08.1995 г.

ЗАЙЦЕВ Сергей Андреевич, род. в 1922 г., Рязанская обл., Рязанский р-н, д. Дмитриевка.

ЗАЙЦЕВ Сергей Петрович, род. в 1921 г., Рязанская обл., Букринский р-н, с. Букрино.

ЗАЙЦЕВ Тимофей Герасимович, род. в 1898 г., Рязанская обл., Рязанский р-н, с. Дубровичи, рядовой.

ЗАЙЦЕВА Татьяна Николаевна,



род. в 1922 г., Рязанская обл., Букринский р-н, д. Зверево.

ЗАКАНДАЕВ Иван Михайлович, род. в 1913 г., Рязанская обл., Рязанский р-н, д. Ульяновка.

ЗАМАХИН Геннадий Дмитриевич,



род. 14.10.1925 г., Московская обл., Коробовский р-н, д. Широково, ст. сержант, механик-водитель «Т-34», тяжело ранен, служил в составе 52-й танковой дивизии, после войны работал в с. Вышетравино трактористом. Награжден орденом Отечественной войны 2-й степени, медалью «За победу над Германией в Великой Отечественной войне 1941–1945 гг.». Умер 14.12.2002 г.

ЗАМЕВИН Петр Филиппович, род. в 1913 г., ранен, умер в 1966 г.

ЗАМОТАЕВ Михаил Михайлович, род. 11.10.1923 г., Рязанская обл., Рязанский р-н, с. Высокое, артиллерист, ранен, умер 09.03.2005 г.

ЗАМОТАЕВ Федор Васильевич, род. в 1899 г., Рязанская обл., Рязанский р-н, с. Высокое, умер в 1971 г.

ЗАМЫЦКИЙ Алексей Васильевич, род. в 1902 г., рядовой, ранен, умер 04.06.1996 г.

ЗАРУБИН Андрей Андреевич, род. в 1910 г., сержант, умер в 1984 г.

ЗАСКАЛЬКО Иван Михайлович, гв. ст. сержант, воевал в составе 6-го гв. истребительного авиационного Львовского Краснознаменного ордена Суворова корпуса. Награжден медалями «За освобождение Праги», «За взятие Берлина».

ЗАСТРЯЛИН Иван Михайлович, род. 21.09.1921 г., Орловская обл., Свердловский р-н, д. Гагаринка, старшина, воздушный стрелок-бомбардировщик, умер 17.09.2004 г.

ЗАХАРКИН Иван Николаевич, род. в 1925 г., Рязанская обл., Рязанский р-н, с. Коростово, ст. сержант, ранен, умер в 1980 г.

ЗАХАРОВ Андрей Иванович, род. в 1916 г.

ЗАХАРОВ Андрей Яковлевич, род. в 1916 г., Рязанская обл., Букринский р-н, с. Букрино.

ЗАХАРОВ Василий Максимович, род. в 1920 г., Рязанская обл., Букринский р-н, с. Рождество.

ЗАХАРОВ Иван Семенович, род. в 1913 г., Рязанская обл., Рязанский р-н, д. Серовское, рядовой, умер 11.05.1997 г.

ЗАХАРОВ Михаил Михайлович, род. в 1913 г.

ЗАХАРОВ Петр Иванович, род. в 1923 г.

ЗАХАРОВ Петр Степанович, род. в 1906 г., Рязанская обл., Букринский р-н, с. Рождество.

ЗАХАРОВ Юрий Иванович, род. 25.01.1927 г., Ростовская обл., г. Новочеркасск, ефрейтор. Награжден орденом Отечественной войны 2-й степени, медалями «За отвагу», «За взятие Кенигсберга», «За победу над Германией в Великой Отечественной войне 1941–1945 гг.».

ЗАХЕЗИН Николай Иванович, род. 20.03.1920 г., Челябинская обл., Кусинский р-н, г. Куса, старшина, танкист.

ЗАЧЕСОВ Михаил Павлович, род. 21.12.1927 г., Рязанская обл., Рязанский р-н, с. Красное, умер 17.10.2003 г.

ЗВЕЗДИН Алексей Александрович, род. в 1924 г., рядовой, стрелок, ранен, умер 21.11.1985 г.

ЗВЯГИНЦЕВ Константин Алексеевич, род. 05.03.1892 г., Ворошиловградская обл., Александровский р-н, с. Желтое.

ЗДОБНОВ Сергей Семенович, род. в 1906 г., Рязанская обл., Рязанский р-н, д. Наумово, умер в 1990 г.

ЗДОБНОВА Евдокия Петровна, род. в 1912 г., Рязанская обл.,

Рязанский р-н, с. Пальное, умерла в 1985 г.

ЗЕЛЕНКОВ Евгений Петрович, род. в 1921 г.

ЗЕЛЕНОВ Василий Никифорович.

ЗЕМСКОВ Николай Константинович, род. 30.08.1921 г., Рязанская обл., Рязанский р-н, с. Шумашь, рядовой, моряк, умер 02.01.1974 г.

ЗЕМСКОВ Николай Николаевич, род. 03.05.1909 г., рядовой, шофер, умер 18.09.1984 г.

ЗЕМСКОВ Николай Павлович,



род. в 1925 г., Рязанская обл., Рязанский р-н, с. Шумашь, рядовой, снайпер, пулеметчик, ранен. Воевал на Северо-Кавказском фронте.

ЗЕМСКОВ Николай Петрович, род. 20.05.1924 г., Рязанская обл., Рязанский р-н, с. Вышгород, рядовой, танкист, умер 10.04.1996 года.

ЗЕМСКОВ Николай Семенович, род. в 1924 г.

ЗЕМЦОВ Александр Васильевич, род. 04.11.1917 г., Кировская обл., Куменский р-н, д. Кокушка, пограничник, стрелок, воевал на Западном, Прибалтийском, 3-м Белорусском фронтах. Награжден орденами Красной Звезды, Отечественной войны 2-й степени, медалями «За оборону Москвы», «За взятие Кенигсберга», «За победу над Германией в Великой Отечественной войне 1941–1945 гг.». Умер 10.08.1988 г.

ЗЕНИН Василий Николаевич, род. в 1903 г., Рязанская обл., Рязанский р-н, с. Долгинино.

ЗЕНКИН Александр Александрович, род. в 1900 г., Рязанская обл., Рязанский р-н, д. Березники.

ЗЕНКИН Василий Петрович, род. 05.08.1925 г., Рязанская обл., Рязанский р-н, с. Красное, умер 05.09.1996 г.

ЗЕНКИН Василий Петрович, род. в 1901 г., Рязанская обл., Рязанский р-н, с. Коростово, рядовой, строитель мостов, имел множественные ранения, умер в 1954 г.

ЗЕНКИН Василий Тимофеевич, род. в 1915 г., Рязанская обл., Рязанский р-н, с. Заборье, умер в 2001 г.

ЗЕНКИН Иван Александрович, род. в 1898 г., Рязанская обл., Рязанский р-н, с. Заборье, рядовой, стрелок, автоматчик, умер в 1991 году.

ЗЕНКИН Иван Васильевич, род. в 1925 г., Рязанская обл., Рязанский р-н, с. Коростово, умер в 1956 г.

ЗЕНКИН Иван Иванович, род. 12.03.1924 г., стрелок, дважды ранен, контужен.

ЗЕНКИН Никита Васильевич, род. в 1906 г., Рязанская обл., Рязанский р-н, с. Заборье, ранен, умер в 1973 г.

ЗЕНКИН Николай Михайлович, род. в 1920 г.

ЗЕНКИН Степан Иванович, род. в 1892 г., Рязанская обл., Рязанский р-н, с. Заборье, умер в 1976 г.

ЗЕНКОВА Мария Ильинична, род. 14.08.1919 г., Рязанская обл., Спасский р-н, с. Петровичи, рядовой, медсестра, умерла 03.04.1986 г.

ЗИЗИН Филипп Николаевич, род. в 1901 г., Рязанская обл., Рязанский р-н, с. Агро-Пустынь, ранен.

ЗИМИН Иван Степанович, род. в 1907 г., Рязанская обл., Рязанский р-н, д. Писцово.

ЗИМИН Петр Алексеевич, Рязанская обл., Рязанский р-н, д. Писцово.

ЗИМИН Петр Григорьевич, род. в 1900 г.

ЗИМИНА Анастасия Герасимовна, род. в 1924 г.

ЗИМИНОВ Аким Федорович, Рязанская обл., Рязанский р-н, с. Агро-Пустынь.

ЗИНОВЬЕВ Михаил Васильевич, род. в 1909 г.

ЗОБКОВ Егор Иванович, род. в 1921 г., Рязанская обл., Спасский р-н, умер 13.06.1999 г.

ЗОБОВ Николай Григорьевич, род. в 1921 г.

ЗОЗУЛЯ Николай Павлович, род. в 1923 г.

ЗОЛОТОВ Алексей Филиппович, род. в 1915 г., артиллерист, умер в 1981 г.

ЗОРИН Василий Михайлович, род. в 1917 г.

ЗОРИН Георгий Сергеевич, род. 31.05.1913 г., Рязанская обл., Рязанский р-н, с. Подвязье.

ЗОТИКОВ Василий Григорьевич, род. в 1925 г., Рязанская обл., Рязанский р-н, д. Картаносово, гв. сержант, артиллерист, ком. орудия, дважды ранен. Награжден орденом Славы 3-й степени, медалями «За отвагу», дважды «За

боевые заслуги», «За оборону Сталинграда». Умер 10.12.1981 г.

ЗОТИКОВ Петр Васильевич, род. в 1918 г.

ЗОТОВ Василий Трофимович, род. 24.07.1921 г., Рязанская обл., Рязанский р-н, д. Давыдово.

ЗОТОВ Иван Гаврилович, род. в 1915 г.

ЗОТОВ Корней Акимович, род. в 1903 г., Рязанская обл., Рязанский р-н, д. Глядково.

ЗОТОВ Михаил Иванович, род. в 1923 г.

ЗОТОВ Николай Ильич, род. 22.12.1925 г., Рязанская обл., Рязанский р-н, д. Киселево.

ЗОТОВ Петр Федорович, род. в 1914 г.

ЗОТОВ Яков Николаевич, род. 18.06.1924 г., Рязанская обл., Рязанский р-н, с. Горетово, рядовой, минометчик, ранен, воевал на 1-м Белорусском фронте. Награжден орденами Красной Звезды, Отечественной войны. Умер 25.01.2005 г.

ЗУБКОВ Аким Федорович, род. 22.02.1912 г., Украина, г. Киев, гв. ст. сержант, стрелок противотанкового ружья.

ЗУБКОВ Александр Митрофанович, род. в 1925 г.

ЗУБКОВ Александр Сергеевич, род. 23.03.1908 г., Московская обл., г. Орехово-Зуево, ст. сержант, умер 29.06.1984 г.

ЗУБКОВ Андрей Федорович, род. 13.06.1904 г., Рязанская обл., Рязанский р-н, с. Вышгород, рядовой, стрелок, ранен, умер 19.02.1996 г.

ЗУБКОВ Иван Максимович, род. в 1923 г.

ЗУБКОВ Павел Андреевич, род. в 1923 г.

ЗУБКОВ Степан Петрович, род. в 1906 г., Рязанская обл., Рязанский р-н, с. Подвязье, рядовой, аэростатчик ПВО, дважды ранен, умер в 1994 г.

ЗУБОВ Александр Гаврилович, род. в 1916 г.

ЗУБРИЛКИН Прокопий Аверьянович, род. в 1912 г., Рязанская обл., Рязанский р-н, с. Дубровичи, рядовой, ранен.

ЗУДИН Григорий Дмитриевич, род. в 1908 г., Рязанская обл., Рязанский р-н, с. Шумашь.

ЗУДИН Григорий Маркович, род. в 1918 г., Рязанская обл., Рязанский р-н, с. Шумашь.

ЗУДИН Иван Дмитриевич, род. Рязанская обл., Рязанский р-н, с. Шумашь.

ЗУДИН Иван Макарович, род. в 1912 г., Рязанская обл., Рязанский р-н, с. Шумашь.

ЗУДИН Иван Филиппович, род. Рязанская обл., Рязанский р-н, с. Шумашь.

ЗУДИНА Ольга Филимоновна, род. в 1922 г., Рязанская обл., Рязанский р-н, с. Шумашь.

ЗУЗАРЕВ Ефим Иванович, род. в 1917 г.

ЗУЙКОВ Александр Петрович, род. в 1920 г., Рязанская обл., Рязанский р-н, д. Березовка, ст. сержант, ком. пулеметного взвода, умер 15.03.1986 г.

ЗУЙКОВ Петр Васильевич, род. в 1895 г., умер в 1970 г.

ЗЮЗИН Дмитрий Ильич, род. в 1918 г.

И

ИВАНКИН Александр Кузьмич, род. в 1915 г.

ИВАННИКОВ Александр Иванович, род. в 1923 г.

ИВАНОВ Алексей Михайлович, род. 19.06.1919 г.

ИВАНОВ Анатолий Витальевич, род. в 1925 г.

ИВАНОВ Анатолий Иванович, род. 25.11.1926 г.

ИВАНОВ Василий Алексеевич, род. 06.01.1925 г., Рязанская обл., Рязанский р-н, с. Долгинино, рядовой, пулеметчик.

ИВАНОВ Василий Иванович, род. в 1925 г.

ИВАНОВ Григорий Герасимович, род. в 1909 г., сержант.

ИВАНОВ Григорий Иванович, род. в 1912 г., Рязанская обл., Рязанский р-н, д. Мушковатово, рядовой, сапер, участник Сталинградской битвы, тяжело ранен, умер в 1946 г. Место захоронения: г. Рязань, Лазаревское кладбище.

ИВАНОВ Евдоким Павлович, род. в 1912 г.

ИВАНОВ Иван Васильевич, род. в 1906 г.

Кавалер ордена Славы трех степеней

ИВАНОВ Иван Павлович, род. 23.08.1925 г., Рязанская обл., Рязанский р-н, с. Коростово, мл. сержант, автоматчик, пулеметчик, ранен, умер 13.08.1995 г.

ИВАНОВ Константин Никифорович, род. в 1918 г., Рязанская обл., Рязанский р-н, д. Даниловка.

ИВАНОВ Николай Васильевич, род. в 1924 г., Рязанская обл., Рязанский р-н, д. Даниловка.

ИВАНОВ Николай Васильевич, род. 01.03.1924 г., Рязанская обл., Рязанский р-н, д. Подымово.

ИВАНОВ Николай Федорович, род. в 1927 г.

ИВАНОВ Павел Алексеевич, род. в 1914 г., Рязанская обл., Рязанский р-н, с. Никольское, ранен.

ИВАНОВ Петр Гаврилович, род. в 1903 г.

ИВАНОВ Сергей Алексеевич, род. в 1922 г.

ИВАНОВ Степан Сергеевич, род. в 1914 г.

ИВАНОВ Федор Павлович, род. в 1917 г., рядовой.

ИВАНОВА Александра Васильевна.

ИВАНОВА Екатерина Ефимовна, род. в 1923 г., Рязанская обл., Спасский р-н, с. Бельское, умерла в 2007 г.

ИВАНОВА Зинаида Александровна, род. 15.07.1920 г., Рязанская обл., Рязанский р-н, д. Шахманово, медсестра, воевала под Ленинградом. Награждена медалью Жукова.



ИВАНОВА Пелагея Степановна, род. 08.10.1918 г., Рязанская обл., Рязанский р-н, д. Даниловка.

ИВАНЦОВ Виктор Иванович, род. 18.01.1925 г., Рязанская обл., Рязанский р-н, с. Заборье, рядовой, стрелок, умер 13.02.1982 г.

ИВАНЦОВ Иван Васильевич, род. в 1914 г.

ИВАНЦОВ Петр Михайлович, род. 08.07.1917 г., Рязанская обл., Рязанский р-н, с. Заборье, старшина, специалист по химической защите, ранен, контужен, умер в 1990 г.

ИВАНЦОВ Семен Иванович, род. 31.01.1911 г., рядовой, минометчик, ранен, умер 21.08.1989 г.

ИВАНЦОВА Вера Семеновна, род. в 1922 г., Рязанская обл., Рязанский р-н, с. Дубровичи, рядовой, воевала в 168-м отд. зенитном дивизионе. Награждена орденом Отечественной войны 2-й степени.

ИВАНЧИКОВ Семен Филиппович, род. в 1923 г.

ИВАХИН Андрей Емельянович, род. в 1924 г., Рязанская обл., Рязанский р-н, с. Агро-Пустынь, связист, телефонист, ранен, контужен, участвовал в боях за освобождение Сталинграда, за Вену, Будапешт, Прагу. Награжден орденом Отечественной войны 2-й степени, медалями «За боевые

заслуги», «За отвагу», «За оборону Сталинграда», медалью Жукова, умер в 2006 г.

ИВАХИН Иван Кузьмич, род. в 1919 г., Рязанская обл., Рязанский р-н, с. Агро-Пустынь, ранен, умер в 1970 г.

ИВАХИН Кузьма Кузьмич, род. в 1895 г., Рязанская обл., Рязанский р-н, с. Агро-Пустынь.

ИВАХИН Михаил Петрович, род. в 1902 г., Рязанская обл., Рязанский р-н, с. Агро-Пустынь, ком. орудия, ранен, умер в 1984 г.

ИВАХИН Николай Петрович, род. в 1906 г., Рязанская обл., Рязанский р-н, с. Агро-Пустынь, умер в 1947 г.

ИВАШКИН Петр Григорьевич, род. в 1920 г.

ИВАЩЕНКО Галина Григорьевна, род. в 1925 г., Украинская ССР, умерла в 1986 г.

ИВИН Иван Александрович, род. в 1924 г.

ИВИН Иван Андреевич, род. в 1922 году.

ИВЛЯНОВ Дмитрий Матвеевич, род. в 1915 г., Рязанская обл., Букринский р-н, с. Букрино.

ИВЛЯНОВ Серафим Григорьевич, род. в 1924 г., Рязанская обл., Букринский р-н, д. Шевцово.

ИВЛЯНОВА Вера Матвеевна, род. в 1920 г., Рязанская обл., Букринский р-н, с. Букрино.

ИГНАТИН Григорий Ефимович, род. в 1906 г., Рязанская обл., Спасский р-н, с. Дорофеево, умер 05.05.1985 г.

ИГНАТОВ Алексей Николаевич.

ИГНАТОВ Василий Андреевич,



род. в 1920 г., Рязанская обл., Рязанский р-н, д. Соколовка, рядовой.

ИГНАТОВ Василий Федорович, род. в 1927 г.

ИГНАТОВ Иван Дмитриевич, род. в 1916 г.

ИГНАТОВ Иван Илларионович, род. в 1924 г., Рязанская обл., Рязанский р-н, с. Заборье, рядовой, наводчик «М-13», ранен, контужен, умер 23.08.2002 г.

ИГНАТОВ Михаил Андреевич,



род. в 1927 г., Рязанская обл., Рязанский р-н, д. Соколовка, матрос.

ИГНАТОВ Федор Илларионович, род. 01.02.1923 г., Рязанская обл., Рязанский р-н, с. Заборье, рядовой, ранен, умер 05.01.1986 г.

ИГНАТОВА Александра Степановна, род. в 1924 г.

ИГНАТЬЕВ Александр Никанорович, род. в 1925 г., Рязанская обл., Рязанский р-н, д. Писцово.

ИГНАТЬЕВ Василий Федорович, род. в 1927 г.

ИГНАТЬЕВ Михаил Прокопьевич, род. в 1922 г., умер 30.07.1959 года.

ИГНАТЬЕВ Петр Никанорович, род. в 1905 г., Рязанская обл., Рязанский р-н, д. Писцово, умер в 1971 г.

ИГОНИН Василий Трофимович, род. 27.08.1927 г., Рязанская обл., Касимовский р-н, д. Степное, ст. сержант, артиллерист.

ИГОШИН Василий Михайлович, род. 1918 г., Рязанская обл., Чучковский р-н, с. Мелехово, умер в 1985 г.

ИГОШКИН Федор Никифорович, род. 01.03.1922 г., Рязанская обл., Рязанский р-н, пос. Северный, минометчик.

ИЗБЕННИКОВ Александр Васильевич, род. 15.08.1925 г.

ИЗБЕННИКОВ Иван Васильевич, род. в 1926 г.

ИЗБЕННИКОВ Семен Иванович, Рязанская обл., Рязанский р-н, д. Деулино.

ИЗМАЙЛОВ Петр Васильевич, род. в 1897 г., Рязанская обл., Рязанский р-н, с. Дубровичи, умер в 1981 г.

ИКОННИКОВ Василий Васильевич, род. в 1917 г., Рязанская обл., Рязанский р-н, с. Мурмино, мл. сержант.

ИКРЯННИКОВ Василий Иванович, род. в 1921 г., Рязанская обл., Шацкий р-н, с. Новоселки, мл. лейтенант, ком. отделения. Воевал на Украинском фронте. После войны работал учителем в Листвянской средней школе. Награжден орденом Отечественной войны 2-й степени, медалями «За освобождение Варшавы», «За победу над Германией в Великой Отечественной войне 1941–1945 гг.».

ИЛЬИН Андрей Иванович, род. в 1900 г., Рязанская обл., Рязанский р-н, с. Мурмино, рядовой.

ИЛЬИН Василий Владимирович, род. в 1925 г.

ИЛЬИН Дмитрий Иванович, род. в 1918 г., Рязанская обл., Рязанский р-н, д. Кирилловка, мл. сержант, стрелок, дважды ранен, умер 28.07.1986 г.

ИЛЬИН Сергей Иванович, род. в 1915 г., Рязанская обл., Рязанский р-н, с. Реткино, ст. сержант, шофер, умер в 2001 г.

ИЛЬИНИЧЕВ Василий Иванович, род. в 1911 г., Рязанская обл., Рыбновский р-н, с. Новоселки.

ИЛЬИНСКИЙ Василий Никитович, род. в 1925 г.

ИЛЮХИН Александр Васильевич, род. в 1925 г., Рязанская обл., Пителинский р-н, с. Нестерово, умер в 2001 г.

ИЛЮХИН Василий Семенович, род. в 1926 г.

ИЛЮХИН Иван Герасимович, род. в 1916 г., Рязанская обл., Рязанский р-н, с. Дубровичи, рядовой.

ИЛЮХИН Иван Семенович, род. в 1923 г., Рязанская обл., Рязанский р-н, с. Дубровичи, рядовой.

ИЛЮХИН Сергей Алексеевич, род. 04.04.1925 г., Рязанская обл., Шацкий р-н, с. Большая Екатериновка.

ИЛЮШИН Афанасий Григорьевич, род. в 1905 г.

ИЛЮШИН Илья Андрианович, род. в 1913 г.

ИОНКИН Григорий Андрианович, род. в 1906 г., Рязанская обл., Рязанский р-н, с. Агро-Пустынь, умер в 1968 г.

ИОНОВ Виктор Федорович, род. 17.01.1927 г., г. Рязань.

ИРКИН Василий Агафонович, род. в 1903 г., Рязанская обл., Рязанский р-н, с. Агро-Пустынь, умер в 1973 г.

ИСАЕВ Василий Семенович, род. в 1920 г.

ИСАЕВ Василий Филиппович, род. в 1906 г., Целиноградская обл., Балкашинский р-н, с. Петровка, умер 09.12.1995 г.

ИСАЕВ Иван Андреевич, род. 14.02.1908 г., Рязанская обл., Рязанский р-н, с. Подвязье.

ИСАЕВ Николай Васильевич, род. в 1924 г.

ИСАЕВ Николай Иванович, род. 23.05.1919 г., Оренбургская обл., Шарлыкский р-н, с. Ракчино, ефрейтор.

ИСАЕВ Петр Васильевич, род. 26.08.1923 г., Рязанская обл., Рязанский р-н, с. Подвязье.

ИСАЕВ Степан Сергеевич, род. в 1920 г.

ИСАЕВ Федор Ефимович, род. в 1917 г., Рязанская обл., Рязанский р-н, д. Наумово.

ИСАЙКИН Алексей Михайлович, род. в 1917 г., умер в 1965 г.

ИСАЙКИН Владимир Павлович, род. в 1914 г., Рязанская обл., Рязанский р-н, с. Борисково, тяжело ранен, умер в 1954 г.

ИСАЙКИН Михаил Михайлович, род. 14.08.1922 г., умер в 2007 году.

ИСАЙКИН Яков Никитович, род. в 1915 г., Рязанская обл., Рязанский р-н, с. Борисково, умер в 1996 г.

ИСАКОВ Николай Гаврилович, род. в 1923 г.

ИСТЛЮ Сарсенбай, род. 20.05.1915 г., г. Актюбинск, рядовой, ранен, умер 12.07.1988 г.

ИЩЕНКО Иван Михайлович, род. в 1927 г., Гомельская обл., Буда-Кошелевский р-н, пос. Уборки, ст. сержант, телеграфист, умер 22.03.1995 г.

К

КАБАНОВ Николай Степанович, род. 25.09.1919 г., Рязанская обл., Рязанский р-н, с. Дядьково, старшина, радиотелеграфист, воевал в составе 437-го отдельного радиодивизиона. Награжден орденом Отечественной войны 2-й степени, медалями «За боевые заслуги», «За оборону Сталинграда», «За освобождение Варшавы» «За взятие Берлина», Жукова, « За победу над Германией в Великой Отечественной войне 1941–1945 гг.», умер в 1997 г.

КАВКАЗКИЙ Иван Григорьевич, род. 13.05.1926 г., Рязанская обл., Рязанский р-н, с. Красное, умер 05.08.1998 г.

КАДУШЕЧКИН Михаил Алексеевич, род. в 1921 г., Рязанская обл., Рязанский р-н, с. Поляны, умер в 1954 г.

КАДУШКИН Федор Андреевич, род. 18.06.1914 г., Рязанская обл., Спасский р-н, с. Новики.

КАЗАКОВ Тимофей Дмитриевич, род. в 1911 г., Рязанская обл., Рязанский р-н, с. Поляны, умер в 1979 г.

КАЗАНЦЕВ Николай Тихонович, род. в 1925 г.

КАЙБУЛЛАЕВ Абла Усейнович, род. в 1920 г., Крымская обл., Куйбышевский р-н, д. Кок-Коз, рядовой, тяжело ранен, умер 17.12.1998 г.

КАКАЕВ Василий Васильевич, род. в 1924 г., Пензенская обл., Земетчинский р-н, с. Выша, рядовой, умер 24.04.2007 г.

КАЛАБКИН Федор Петрович, род. 10.09.1920 г., Мордовская АССР, д. Кольское-Цибаев, сержант.

КАЛАБУХОВ Иван Дмитриевич, род. 08.05.1925 г., Рязанская обл., Чучковский р-н, с. Земледелец, стрелок, пулеметчик, ранен, воевал в Прибалтике, на Дальнем Востоке. Награжден медалями «За отвагу», « За победу над Германией в Великой Отечественной войне 1941–1945 гг.», умер 16.11.2001 г.

КАЛАКИН Егор Иванович, род. в 1907 г., Рязанская обл., Рязанский р-н, д. Наумово.

КАЛАКИН Иван Васильевич, род. в 1926 г., Рязанская обл., Рязанский р-н, д. Наумово.

КАЛАКИН Иван Егорович, род. в 1926 г., Рязанская обл., Рязанский р-н, д. Наумово.

КАЛДАЕВ Иван Григорьевич, Рязанская обл., Рязанский р-н, с. Заборье.

КАЛДЫКИН Владимир Дмитриевич,



род. в 1921 году, Рязанская обл., Рязанский р-н, д. Наумово, лейтенант, подводник. Награжден медалью «За отвагу». Работал учителем в Наумовской школе. Умер 02.02.1999 г.

КАЛДЫКИН Николай Терентьевич, род. в 1926 году, Рязанская обл., Рязанский р-н, д. Наумово, умер в 1979 году.

КАЛДЫКИНА Евдокия Васильевна,



род. в 1917 году, Калининская обл., Ржевский р-н, д. Появилово, умерла в 1996 г.

КАЛИНИН Александр Петрович, род. в 1902 г., Рязанская обл., Рязанский р-н, д. Серовское, ранен.

КАЛИНИН Василий Владимирович, род. 21.06.1926 г., Рязанская обл., Рязанский р-н, д. Подлесное.

КАЛИНИН Владимир Дмитриевич, род. в 1905 г.

КАЛИНИН Иван Васильевич, род. 07.09.1925 г., Мордовская АССР, Зубово-Полянский р-н, с. Промзино, старшина, ком. взвода, ранен.

КАЛИНИН Яков Леонтьевич, род. в 1922 г.

КАЛИНКИН Михаил Григорьевич, род. 14.01.1911 г., Рязанская обл., Спасский р-н, с. Новики, ст. сержант, умер 08.09.1983 г.

КАЛИНОВ Иван Васильевич, род. 20.07.1917 г., Рязанская обл., Чучковский р-н, с. Деревягино.

КАЛИНОВА Мария Степановна, род. 29.09.1919 г., Владимирская обл., Александровский р-н, с. Зиновьево, санинструктор.

КАЛУЦКОВ Иван Михайлович, род. в 1926 г.

КАЛУШИН Иван Иванович, род. 09.09.1926 г., Рязанская обл., Рязанский р-н, с. Льгово, рядовой, воевал на 2-м Украинском фронте. Награжден медалью «За взятие Вены». Умер 22.01.1975 г.

КАЛУШИН Иван Михайлович, род. 02.04.1925 г., Рязанская обл., Рязанский р-н, с. Высокое, разведчик, контужен, воевал в составе 194-го стрелкового полка. Награжден медалями «За отвагу», «За победу над Германией в Великой Отечественной войне 1941–1945 гг.».

КАЛЫГИН Андрей Федорович, род. в 1924 г., Рязанская обл., Рязанский р-н, д. Лужки, ефрейтор. Воевал на 1-м Белорусском, 2-м Украинском фронтах, участвовал в Сталинградской битве, на Курской дуге, освобождении Польши и Чехословакии. Награжден медалями «За отвагу», «За боевые заслуги». Умер в 1976 году.

КАЛЫГИНА Екатерина Ивановна,

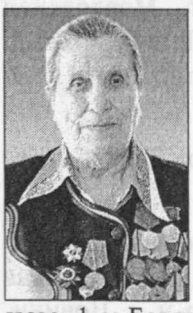

род. 25.11.1921 году, Рязанская обл., Рязанский р-н, с. Льгово, лейтенант медицинской службы, тяжело ранена. Воевала на Центральном, 1-м Белорусском, 1-м Украинском фронтах, в составе 149-й дивизии, 479-го пехотного полка, участвовала в обороне Москвы, в битве под Курском. Награждена орденами Красной Звезды, Отечественной войны 1-й степени, медалями «За боевые заслуги», «За победу над Германией в Великой Отечественной войне 1941–1945 гг.».

КАЛЫШКИН Василий Михайлович.

КАМШИН Иван Васильевич, род. 07.09.1925 г., Мордовская АССР, Зубово-Полянский р-н, с. Промзино, старшина, ком. взвода, воевал на Белорусском фронте. Награжден двумя орденами Красной Звезды, медалями «За отвагу», «За боевые заслуги».

КАМЫНИН Иван Иванович, род. в 1924 г., Рязанская обл., Рязанский р-н, с. Мурмино, сержант, минометчик, тяжело ранен.

КАМЫНИН Михаил Иванович, род. 28.08.1927 г., Рязанская обл., Рязанский р-н, с. Долгинино, ст. матрос, моторист, умер 13.01.1991 года.

КАМЫНИН Николай Петрович, род. в 1917 г., Рязанская обл., Рязанский р-н, с. Мурмино, рядовой, тяжело ранен.

КАНАЕВ Алексей Иванович, род. 05.04.1923 г., Рязанская обл., Рязанский р-н, с. Дядьково, ефрейтор, сапер, воевал на Дальневосточном фронте. Умер 28.12.1981 года.

КАНАЕВ Михаил Иванович, род. в 1906 г.

КАНАЕВ Николай Васильевич, род. в 1916 г., Рязанская обл., Рязанский р-н, с. Дубровичи, рядовой, воевал в 523-м стрелковом полку. Награжден орденами Отечественной войны 2-й степени, Красной Звезды, медалью «За боевые заслуги».

КАНАЕВА Анна Ивановна, род.



в 1922 г., Рязанская обл., Рязанский р-н, с. Дядьково, рядовой. Воевала в партизанском отряде. Награждена медалями «За отвагу», «За победу над Германией в Великой Отечественной войне 1941–1945 гг.».

КАНУННИКОВ Василий Николаевич, род.

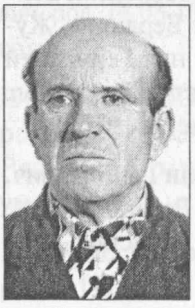

в 1916 г., Рязанская обл., Рязанский р-н, д. Алексеевка, рядовой, ранен. Награжден орденом Отечественной войны 1-й степени, медалью «За победу над Германией в Великой Отечественной войне 1941–1945 гг.», умер 29.11.1996 г.

КАНУННИКОВ Владимир Николаевич, род. в 1912 г., Рязанская обл., Рязанский р-н, д. Алексеевка.

КАПИТАНСКИЙ Иван Осипович, род. в 1901 г.

КАПЛИН Иван Григорьевич, род. в 1912 г., Рязанская обл., Рязанский р-н, с. Заборье.

КАПРАНОВ Николай Васильевич, род. в 1927 г., Рязанская обл., Рязанский р-н, с. Коростово, умер в 2002 г.

КАПТЮШКИН Михаил Яковлевич, Рязанская обл., Рязанский р-н, с. Заокское.

КАПЦОВ Алексей Иванович, род. 26.03.1925 г., Рязанская обл., Рязанский р-н, д. Шахманово, мл. сержант, тяжело ранен.

КАПЫРОВ Михаил Семенович, род. в 1917 г.

КАПЫШОВ Николай Григорьевич, род. в 1926 г., Рязанская обл., Рязанский р-н, с. Дубровичи, рядовой.

КАРАБАНОВ Андрей Макарович, род. в 1921 г., г. Донбасс, старшина, умер в 1986 г.

КАРАБАНОВА Мария Сергеевна, род. в 1923 г., Рязанская обл., Рязанский р-н, с. Агро-Пустынь, рядовой, зенитчица, умерла в 2006 г.

КАРАСЕВ Василий Иванович, род. в 1919 г.

КАРАСЕВ Василий Николаевич, род. в 1918 г.

КАРАСЕВ Михаил Иванович, род. в 1914 г.

КАРАСЕВ Николай Алексеевич, род. в 1922 г.

КАРАСЕВ Николай Николаевич, род. в 1909 г.

КАРАСЕВ Степанов Алексеевич, род. в 1915 г.

КАРАСЕВА Клавдия Яковлевна, род. 09.05.1925 г., Рязанская обл., Рязанский р-н, с. Пущино, рядовой, водитель.

КАРАСИКОВ Василий Андреевич, род. в 1926 г., рядовой.

КАРАУЛОВ Сергей Леонидович, род. в 1923 г., лейтенант, дважды ранен, воевал на Воронежском, 1-м Украинском, 1-м Белорусском фронтах. Награжден медалью «За отвагу», умер в 2000 г.

КАРЕВСКИЙ Василий Дмитриевич, род. в 1914 г., Рязанская обл., Рязанский р-н, д. Насурово, рядовой, разведчик, умер 03.02.1984 г.

КАРНЫШОВ Алексей Андреевич, род. в 1905 г., Рязанская обл., Рязанский р-н, с. Левашовка, ефрейтор, дважды ранен, воевал на Ленинградском фронте. Награжден медалью « За победу над Германией в Великой Отечественной войне 1941–1945 гг.», умер в 1985 г.

КАРНЮХИН Яков Архипович, род. в 1917 г., Рязанская обл., Рязанский р-н, с. Долгинино.

КАРНЮШИН Иван Сергеевич, род. в 1924 г., Рязанская обл., Рязанский р-н, с. Коростово, умер 14.08.1994 г.

КАРПОВ Александр Андреевич,



род. 14.12.1926 года, Рязанская обл., Рязанский р-н, д. Раки, рядовой, нач. прожекторной станции. Воевал на Ленинградском фронте.

КАРПОВ Василий Иванович, род. в 1907 г., сержант.

КАРПОВ Дмитрий Филиппович, род. 20.06.1923 г., Рязанская обл., Рязанский р-н, с. Красное.

КАРПОВ Иван Леонтьевич, род. в 1919 г., Рязанская обл., Рязанский р-н, с. Дубровичи, рядовой.

КАРПОВ Николай Андреевич, род. в 1914 г., умер 23.10.1993 г.

КАРПОВИЧ Михаил Андреевич, род. 29.10.1904 г., Минская обл., Кривичский р-н, д. Ручье, рядовой, пехотинец, умер 10.10.1994 г.

КАРПУНИН Иван Сергеевич, род. 09.04.1923 г., Рязанская обл., Рязанский р-н, с. Заокское, рядовой, ранен.

КАРПУХИН Андрей Дмитриевич, род. в 1909 г., Рязанская обл., Рязанский р-н, с. Долгинино.

КАРПУХИН Захар Прокопьевич, род. в 1904 г., Рязанская обл., Рязанский р-н, с. Мурмино, рядовой, ранен.

КАРПУХИН Николай Семенович, род. в 1920 г., Рязанская обл., Рязанский р-н, с. Мурмино, рядовой.

КАРПУХИНА Анастасия Федоровна, род. 29.12.1926 г., Рязанская обл., Рязанский р-н, с. Долгинино, ст. лейтенант, медсестра, фельдшер в составе 568-го стрелкового полка 149-й дивизии, тяжело ранена на Курской дуге. Демобилизована в октябре 1943 г., работала в Мурминской больнице. Награждена орденом Красной Звезды, медалью «За победу над Германией в Великой Отечественной войне 1941–1945 гг.». Умерла 07.01.1993 г.

КАРПУШИН Василий Дмитриевич,



род. 08.03.1908 г., Рязанская обл., Рязанский р-н, с. Дудкино, рядовой, сапер, после войны работал в колхозе им. Ворошилова бригадиром, в штабе ГО, заведующим хранилищем, умер 02.05.1976 г.

КАРПУШИН Михаил Петрович, род. в 1917 г.

КАРПУШИН Павел Петрович, Рязанская обл., Рязанский р-н, с. Шумашь.

КАРТАВОВ Сергей Петрович, род. в 1928 г.

КАРТАШОВ Иван Максимович, род. в 1920 г.

КАРТОФЕЛЬНИКОВ Алексей Михайлович, род. в 1919 г.

КАРТОФЕЛЬНИКОВ Иван Митрофанович, род. в 1913 г.

КАРТОФЕЛЬНИКОВ Николай Филиппович, род. в 1925 г.

КАРТОФЕЛЬНИКОВ Федор Митрофанович, род. в 1910 г., Рязанская обл., Рязанский р-н, с. Красное, рядовой, шофер, умер 17.02.1979 г.

КАРТОШКИН Василий Иосифович, род. 14.08.1916 г., Рязанская обл., г. Спас-Клепики, рядовой, санинструктор, ранен, умер в 2005 году.

КАРТУШИН Александр Александрович, род. в 1923 г.

КАРЦЕВ Василий Михайлович, род. 09.09.1920 г., Московская обл., Егорьевский р-н, д. Костылево, ст. лейтенант, войска МГБ-МВД. Награжден юбилейными медалями. Демобилизован в 1954 г. Работал тренером по спортивным играм, «Динамо» гг. Москвы и Рязани, заслуженный мастер спорта. Умер в 1987 г. Похоронен в Рязани.

КАРЦЕВ Михаил Владимирович, род. в 1912 г.

КАСАТКИН Александр Дмитриевич, род. 26.04.1925 г., Рязанская обл., Старожиловский р-н, д. Кащеевка, старшина, артиллерист, ком. отделения.

КАСАТКИН Михаил Федорович, род. в 1918 г.

КАСАТКИН Николай Иванович, род. в 1923 г., Рязанская обл., Букринский р-н, д. Рождество.

КАСИЛИН Василий Ильич, род. в 1918 г.

КАТАЕВ Андриан Иванович, род. в 1894 г., Рязанская обл., Рязанский р-н, д. Наумово.

КАТАЕВ Василий Семенович, род. в 1927 г., Рязанская обл., Рязанский р-н, д. Наумово.

КАТАЕВ Федор Дмитриевич, род. в 1916 г., Рязанская обл., Рязанский р-н, д. Наумово.

КАТАЕВА Клавдия Андриановна, род. в 1923 г.

КАТАНОВ Иван Михайлович, род. Рязанская обл., Рязанский р-н, с. Агро-Пустынь.

КАТРОВСКИЙ Иван Ильич, род. в 1918 г.

КАТУХОВ Дмитрий Алексеевич, род. в 1905 г., Рязанская обл., Рязанский р-н, с. Льгово, сержант, минер, ранен. Награжден орденом Отечественной войны 1-й степени. Умер 01.05.1970 г.

КАЧАЛИН Иван Иванович, род. в 1909 г., Рязанская обл., Рязанский р-н, д. Слободка.

КАЧЕВСКИЙ Иван Иванович, род. в 1924 г.

КАЧИКИН Матвей Маркеевич, род. в 1905 г., Рязанская обл., Рязанский р-н, с. Агро-Пустынь, умер в 1971 г.

КАЧИН Павел Михайлович, род. в 1925 г., Рязанская обл., Рязанский р-н, с. Заокское, гв. рядовой, минометчик, умер 25.01.1982 г.

КАШИН Тимофей Федорович, род. в 1918 г., Рязанская обл., Сараевский р-н, с. Телятники, лейтенант, ранен, умер 29.10.2001 г.

КАШИРИН Константин Иванович, род. в 1924 г., Рязанская обл., Рязанский р-н, д. Насурово, рядовой, стрелок, отдельная морская бригада, тяжело ранен. Награжден медалями «За боевые заслуги», «За оборону Ленинграда», «За победу над Германией в Великой Отечественной войне 1941–1945 гг.». После войны работал учителем в Насуровской средней школе. Умер 05.07.2001 года.

КАШИРСКИЙ Николай Федорович.

КАШКИН Федор Тихонович, род. в 1925 г., Рязанская обл., Рязанский р-н, с. Картаносово, умер в 1992 г.

КВАСОВА Александра Ильинична, умерла в 2003 г.

КЕНАРЕЕВ Василий Александрович, род. в 1916 г.

КИЗЯКИН Иван Дмитриевич, род. в 1920 г., Мордовия, умер в 2005 г.

КИНЯЕВ Андрей Николаевич, род. в 1894 г., Рязанская обл., Рязанский р-н, д. Шелудино-2.

КИНЯЕВ Николай Антонович,



род. 17.05.1925 году, Рязанская обл., Рязанский р-н, д. Шелудино-2, пулеметчик, 76-я гвардейская стрелковая дивизия. Награжден орденом Отечественной войны 2-й степени, медалями «За отвагу», «За победу над Германией в Великой Отечественной войне 1941–1945 гг.».После войны работал главным инженером производственно-экспериментальных мастерских при Центральном институте информации по

строительству и архитектуре Госстроя СССР.

КИНЯЕВ Николай Елисеевич, род. 25.05.1925 г., Рязанская обл., Рязанский р-н, д. Шелудино-2, умер в 2003 г.

КИНЯЕВА Вера Алексеевна, род. в 1912 г., Рязанская обл., Рязанский р-н, д. Шелудино-2.

КИРЕЕВ Владимир Иванович, род. в 1924 г., Рязанская обл., Рязанский р-н, д. Даниловка.

КИРЖА Григорий Тимофеевич, род. 03.06.1922 г., ст. сержант, радист-пулеметчик.

КИРИЛЛОВ Петр Дмитриевич, род. 23.09.1893 г., Рязанская обл., Рязанский р-н, д. Радюкино, умер в 1971 г.

КИРИЛОВ Николай Федорович, род. в 1926 г., Рязанская обл., Рязанский р-н, д. Наумово.

КИРИН Николай Кузьмич, род. в 1918 г., Рязанская обл., Рязанский р-н, с. Льгово.

КИРИЧЕНКО Анна Григорьевна, род. 29.09.1925 г., рядовой, писарь.

КИРСАНОВ Александр Васильевич, род. в 1910 г., Рязанская обл., Рязанский р-н, с. Заборье, умер в 1986 г.

КИРСАНОВ Василий Трофимович, род. в 1910 г., Рязанская обл., Рязанский р-н, с. Агро-Пустынь, рядовой, строитель мостов. Воевал на Ленинградском, Сталинградском фронтах. Награжден орденами Красной Звезды, Красного Знамени. Умер в 1985 г.

КИРСАНОВ Михаил Сергеевич, род. в 1921 г., г. Ленинград, сержант, шофер, ранен. Награжден орденом Отечественной войны 1-й степени, медалью «За отвагу». Умер в 1994 г.

КИРЬЯНОВ Иван Александрович, род. 10.11.1913 г., Рязанская обл., Клепиковский р-н, д. Тетерино, сержант, санинструктор, ранен, умер 06.01.1979 г.

КИРЬЯНОВ Николай Прокопьевич, род. 10.07.1905 г., Рязанская обл., Рязанский р-н, д. Шахманово.

КИРЬЯНОВ Сергей Иванович, род. в 1920 г.

КИРЮХИН Егор Леонтьевич, род. в 1911 г.

КИРЮШИН Александр Андреевич, род. в 1924 г., рядовой, минометчик, умер 18.04.1994 г.

КИРЮШИН Василий Васильевич, род. в 1927 г., Рязанская обл., Рязанский р-н, с. Льгово.

КИРЮШИН Владимир Петрович, род. 25.10.1925 г., Рязанская обл., Рыбновский р-н, Ульевая, рядовой, ранен. Воевал на Белорусском фронте, участвовал в освобождении Польши, в битве за Кенигсберг, во взятии Берлина. Награжден двумя орденами Красной Звезды, орденом Отечественной войны, медалью «За победу над Германией в Великой Отечественной войне 1941–1945 гг.». Умер 06.04.2009 г.

КИРЮШИН Иван Павлович, род. в 1925 г., сержант, связист.

КИРЯКИН Алексей Антонович, род. в 1913 г., Рязанская обл., Ухоловский р-н, с. Смолеевка, рядовой, 17.03.2000 г.

КИСЕЛЕВ Алексей Сергеевич, род. в 1923 г., Рязанская обл., Рязанский р-н, д. Агарково, мл. сержант, воевал в составе 36-го бомбардировочного полка. Награжден медалями «За оборону Москвы», «За боевые заслуги», «За победу над Японией», «За победу над Германией в Великой Отечественной войне 1941–1945 гг.».

КИСЕЛЕВ Владимир Степанович, род. в 1924 г., Рязанская обл., Рязанский р-н, с. Долгинино.

КИСЕЛЕВ Григорий Сергеевич, род. в 1914 г.

КИСЕЛЕВ Иван Егорович, род. в 1926 г., Рязанская обл., Рязанский р-н, с. Агро-Пустынь, рядовой, стрелок, ранен. Награжден орденом Славы. Умер в 1970 г.

КИСЕЛЕВ Иван Павлович, род. в 1923 г., Рязанская обл., Рязанский р-н, с. Мурмино, рядовой, воевал в составе 690-го стрелкового полка, 1159-го артиллерийского полка. Награжден медалью «За победу над Германией в Великой Отечественной войне 1941–1945 гг.».

КИСЕЛЕВ Иван Семенович, род. 28.08.1916 г., Рязанская обл., Рязанский р-н, с. Кораблино, ст. сержант, стрелок, ранен, умер 22.08.1983 г.

КИСЕЛЕВ Илья Васильевич, род. 15.06.1926 г., Рязанская обл., Ряжский р-н, с. Просечье.

КИСЕЛЕВ Константин Андреевич, род. в 1926 г., Рязанская обл., Рязанский р-н, с. Долгинино, ефрейтор, стрелок, ранен. Воевал на Белорусском фронте в составе 186-й стрелковой Брестской Краснознаменной дивизии. Награжден орденом Отечественной войны 1-й степени, медалями «За отвагу», «За освобождение Варшавы», «За победу над Германией в Великой Отечественной войне 1941–1945 гг.». Умер 04.01.1998 г.

КИСЕЛЕВ Николай Васильевич, род. в 1919 г.

КИСЕЛЕВ Николай Петрович, род. в 1909 г., рядовой, ранен.

КИСЕЛЕВ Николай Степанович, род. в 1920 г., Рязанская обл., Рязанский р-н, с. Долгинино, старшина.

КИСЕЛЕВ Павел Егорович, род. в 1910 г., Рязанская обл., Рязанский р-н, с. Агро-Пустынь, ранен, умер в 1968 г.

КИСЕЛЕВА Мария Михайловна, род. 26.04.1924 г., Рязанская обл., Спасский р-н, с. Киструс, ст. лейтенант, медсестра, воевала на Западном, 1-м Белорусском фронтах. Награждена орденом Красной Звезды, медалью «За боевые заслуги».

КИТКИН Андрей Иванович, род. в 1918 г.

КИЧИГИН Геннадий Леонтьевич, род. в 1930 г., г. Кемерово. На фронте с 1942 г., сын полка. Награжден орденами Отечественной войны, Славы 3-й степени. Умер 15.06.2002 г.

КЛАДОВ Роман Никифорович.

КЛЕЕВ Николай Савельевич, род. в 1927 г., Рязанская обл., Рязанский р-н, с. Агро-Пустынь, умер в 1993 г.

КЛЕЕВА Анна Яковлевна, род. 10.11.1922 г., Рязанская обл., Рязанский р-н, с. Агро-Пустынь, лейтенант медицинской службы, медсестра. Воевала на Западном, 1-м Украинском фронтах, участвовала в битве на Курской дуге. Награждена орденом Красной Звезды, медалью «За боевые заслуги».

КЛЕЙМЕНОВ Василий Андреевич, род. в 1898 г., Рязанская обл., Рязанский р-н, с. Мурмино, рядовой, артиллерист, умер в 1964 г.

КЛЕЙМЕНОВ Виктор Петрович, род. 12.12.1925 г., Рязанская обл., Рязанский р-н, с. Мурмино, рядовой, связист-телефонист.

КЛЕЙМЕНОВ Дмитрий Петрович, род. в 1902 году, рядовой.



КЛЕЙМЕНОВ Иван Петрович, род. в 1909 г., Рязанская обл., Рязанский р-н, с. Мурмино, рядовой, тяжело ранен.

КЛЕЙМЕНОВ Николай Васильевич, род. 05.08.1925 г., Рязанская обл., Рязанский р-н, с. Мурмино, сержант, кавалерист, ранен, воевал на 2-м Белорусском фронте в составе 15-й мотострелковой бригады 390-го стрелкового полка. Награжден орденами Отечественной войны 2-й степени, Красной Звезды, медалью «За победу над Германией в Великой Отечественной войне 1941–1945 гг.». Умер в 1998 г.

КЛИМАНОВ Александр Сергеевич, род. в 1908 г., Рязанская обл., Букринский р-н, д. Рождество.

КЛИМАНОВ Алексей Иванович, род. в 1906 г., Рязанская обл., Рязанский р-н, д. Шелудино-2.

КЛИМАНОВ Алексей Михайлович, род. в 1927 г., Рязанская обл., Рязанский р-н, д. Земенки.

КЛИМАНОВ Владимир Васильевич, род. в 1916 году, Рязанская обл., Рязанский р-н, пос. Свободы, мл. сержант, артиллерист, воевал в составе 13-го полка артиллерийской бригады. Награжден орденом Отечественной войны 2-й степени, медалью «За отвагу», «За победу над Германией в Великой Отечественной войне 1941–1945 гг.». Умер 06.10.1990 г.



КЛИМАНОВ Иван Филиппович, род. в 1901 г.

КЛИМАНОВ Михаил Алексеевич, род. в 1923 г., Рязанская обл., Рязанский р-н, д. Павловка.

КЛИМАНОВ Николай Иванович, род. в 1914 г., Рязанская обл., Рязанский р-н, д. Шелудино-2.

КЛИМАНОВ Николай Петрович, род. 28.04.1912 г., Рязанская обл., Рязанский р-н, с. Чичкино, рядовой, шофер, контужен, умер 18.04.1986 г.

КЛИМАНОВ Павел Иванович, род. в 1905 г., Рязанская обл., Рязанский р-н, д. Чичкино, рядовой, ранен, умер 19.05.1999 г.

КЛИМАНОВ Федор Петрович, род. в 1907 г., Рязанская обл., Рязанский р-н, д. Чичкино, рядовой, стрелок, ранен, воевал на Западном фронте, участвовал в битвах за оборону Москвы, воевал в составе 521-го стрелкового полка. Награжден орденом Отечественной войны 2-й степени. Умер в 1985 г.

КЛИМКИН Гаврил Гаврилович, род. в 1923 г., Рязанская обл.,

Рязанский р-н, с. Агро-Пустынь, умер в 1985 г.

КЛИМОВ Владимир Михайлович,



род. 03.06.1926 года, Рязанская обл., Рязанский р-н, д. Качево, рядовой, машинист в составе 64-й колонны, воевал на Украинском, Белорусском фронтах, участвовал в освобождении Польши, взятии Кенигсберга. После войны работал в депо Рязань-2. Награжден медалью «За победу над Германией в Великой Отечественной войне 1941–1945 гг.».

КЛИМОВ Николай Иванович, род. 10.06.1923 г., Рязанская обл., Милославский р-н, д. Микулино.

КЛИМОВ Степан Федорович, род. в 1918 г., сержант, ком. отделения, ранен, умер 18.05.1981 года.

КЛИМОНТОВ Иван Аверьянович, род. в 1913 г.

КЛИНОВ Матвей Евдокимович, Рязанская обл., Рязанский р-н, с. Агро-Пустынь.

КЛИШИН Иван Яковлевич, род. 19.01.1922 г., Рязанская обл., Сараевский р-н, с. Мордово, ст. сержант, ранен, умер 11.08.1985 г.

КЛОКОВ Борис Абрамович, род. в 1909 г.

КЛОПКОВ Григорий Захарович, род. в 1925 г.

КЛОЧКОВ Аким Никанорович, род. в 1908 г., Рязанская обл., Рязанский р-н, д. Наумово, рядовой, стрелок, трижды ранен, умер 26.02.1988 г.

КЛОЧКОВ Александр Алексеевич,

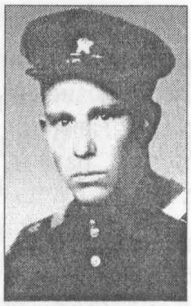

род. в 1912 году, Рязанская обл., Рязанский р-н, д. Глядково, сержант, стрелок, ранен, воевал на 2-м Украинском фронте в танковых войсках. Награжден орденом Отечественной войны 2-й степени, медалью «За отвагу».

КЛОЧКОВ Александр Никанорович, род. в 1924 г., Рязанская обл., Рязанский р-н, д. Наумово.

КЛОЧКОВ Василий Иванович, род. в 1913 г., Рязанская обл., Рязанский р-н, с. Долгинино.

КЛОЧКОВ Василий Никанорович, род. в 1919 г., Рязанская обл., Рязанский р-н, д. Наумово.

КЛОЧКОВ Иван Анисимович, род. в 1893 г., Рязанская обл., Букринский р-н, д. Бурмино.

КЛОЧКОВ Иван Лукич, род. в 1917 г., Рязанская обл., Рязанский р-н, д. Лысцево.

КЛОЧКОВ Иван Петрович, род. в 1910 г., Рязанская обл., Букринский р-н, с. Дятлово.

КЛОЧКОВ Иван Савельевич, род. в 1912 г., Рязанская обл., Рязанский р-н, д. Наумово.

КЛОЧКОВ Николай Андреянович, род. в 1926 г.

КЛОЧКОВ Петр Ананьевич, род. 23.06.1925 г., Рязанская обл., Рязанский р-н, д. Наумово, сержант. Награжден орденами Красной Звезды, Отечественной войны 2-й степени, медалью «За победу над Германией в Великой Отечественной войне 1941–1945 гг.».

КЛОЧКОВ Филипп Никанорович, род. в 1916 г., Рязанская обл., Рязанский р-н, с. Болошнево.

КЛЮЕВ Алексей Петрович, род. в 1918 г.

КЛЮЕВ Василий Александрович, род. 22.02.1923 г., Рязанская обл., Рязанский р-н, д. Подымово.

КЛЮЕВ Николай Иванович, род. в 1922 г., Рязанская обл., Рязанский р-н, с. Мурмино, сержант. Награжден медалями «За отвагу», «За боевые заслуги», «За взятие Кенигсберга». Умер в 1986 г.

КЛЮЕВ Павел Евсеевич, род. в 1899 г.

КЛЮКОВКИН Иван Михайлович, род. в 1924 г.

КЛЮЧЕРЕВ Константин Васильевич, род. в 1922 г., Рязанская обл., Рязанский р-н, с. Дубровичи.

КМЕЛЕХИН Иван Егорович, род. в 1903 г., рядовой, умер в 1954 г.

КНЯЗЕВ Александр Иванович, род. в 1909 г.

КНЯЗЕВ Алексей Васильевич, род. в 1918 г.

КНЯЗЕВ Аркадий Васильевич, род. в 1915 г.

КНЯЗЕВ Дмитрий Афанасьевич, род. в 1923 г.

КНЯЗЕВ Иван Алексеевич, род. 07.09.1927 г., Рязанская обл., Спасский р-н, с. Бельское, ефрейтор, радиотелеграфист.

КНЯЗЕВ Михаил Петрович, род. 23.11.1923 г., Рязанская обл., Рязанский р-н, с. Долгинино, рядовой, минометчик, пулеметчик, участник обороны Сталинграда. Награжден орденом Красной

Звезды, медалью «За победу над Германией в Великой Отечественной войне 1941–1945 гг.». Умер 10.02.2000 г.

КНЯЗЬКОВ Иван Григорьевич, род. в 1897 г., Рязанская обл., Букринский р-н, с. Букрино.

КНЯЗЬКОВ Иван Дмитриевич, род. в 1920 г.

КОБЗЕВ Алексей Фирсович, род. в 1912 г., Рязанская обл., Рязанский р-н, с. Агро-Пустынь, ранен, умер в 1988 г.

КОБЗЕВ Василий Дмитриевич, род. в 1908 г.

КОБЗЕВ Николай Фирсович, род. в 1927 г., Рязанская обл., Рязанский р-н, с. Агро-Пустынь, умер в 1989 г.

КОБЗЕВ Федор Тимофеевич, род. в 1907 г., Рязанская обл., Рязанский р-н, с. Агро-Пустынь, умер в 1981 г.

КОБОЗЕВ Иван Ефимович, род. в 1911 г., Рязанская обл., Рязанский р-н, с. Шереметьево-Песочня, рядовой, тяжело ранен под Калугой. Награжден орденом Отечественной войны 1-й степени, медалью «За победу над Германией в Великой Отечественной войне 1941–1945 гг.». Умер в 1998 г.

КОБОЗЕВ Николай Федорович, род. в 1909 г.

КОВАЛЕВ Алексей Григорьевич, род. в 1915 г.

КОВАЛЕВА Александра Федоровна, род. в 1923 г.

КОВАЛЕНКО Вениамин Дмитриевич, род. 17.07.1923 г., Николаевская обл., с. Новая Скелеватка, капитан 1-го ранга, дважды контужен.

КОВАЛЕНКО Владимир Павлович, род. в 1925 г.

КОВРИГИН Дмитрий Иванович, род. 25.10.1916 г., Рязанская обл., Рязанский р-н, с. Гавердово, рядовой, стрелок, ранен, умер 23.07.1996 г.

КОВРИГИН Иван Александрович, род. в 1909 г., Рязанская обл., Рязанский р-н, с. Гавердово, старшина, разведчик, ранен, участник обороны Ленинграда. Награжден орденом Красной Звезды, медалями «За отвагу», «За оборону Ленинграда». Умер 22.05.1983 г.

КОВЫЛЯЕВ Александр Степанович, род. 21.10.1911 г., Рязанская обл., Рязанский р-н, д. Хирино.

КОГАНКОВ Степан Тимофеевич, род. в 1914 г., Рязанская обл., Рязанский р-н, с. Алеканово, сержант, воевал в 112-м запасном сп, 1221 арт. полку. Награжден орденом Отечественной войны 2-й степени, медалью «За оборону Севастополя».

КОДАНКОВ Семен Федорович, род. в 1915 г., Рязанская обл., Рязанский р-н, с. Агро-Пустынь.

КОЖЕВНИКОВ Иван Иванович, род. 07.08.1922 г., Рязанская обл., Сапожковский р-н, с. Черная Речка, сержант.

КОЖЕУРОВ Федор Степанович, род. в 1915 г.

КОЖИН Николай Семенович, род. 18.12.1907 г., Рязанская обл., Новодеревенский р-н, с. Рождественское.

КОЖИНА Анна Ивановна, род. в 1923 г.

КОЗИН Иван Дмитриевич, род. в 1918 г.

КОЗЛАЧКОВ Василий Васильевич, род. в 1926 г.

КОЗЛОВ Алексей Матвеевич, род. 20.03.1924 г., Рязанская обл., Рязанский р-н, с. Гавердово, рядовой, стрелок, связист, тяжело ранен, участник Курской битвы. Награжден орденом Отечественной войны, медалью « За победу над Германией в Великой Отечественной войне 1941–1945 гг.», умер 17.08.1999 г.

КОЗЛОВ Алексей Михайлович, род. 29.03.1925 г., Рязанская обл., Рязанский р-н, д. Подымово.

КОЗЛОВ Алексей Сергеевич, род. в 1917 г., Рязанская обл., Старожиловский р-н, с. Мосолово, умер 20.08.1995 г.

КОЗЛОВ Андрей Иванович, род. 12.08.1912 г., Рязанская обл., Рязанский р-н, с. Гавердово, рядовой, разведчик, тяжело ранен. Воевал на Центральном фронте. Награжден орденом Отечественной войны 2-й степени», медалью «За победу над Германией в Великой Отечественной войне 1941–1945 гг.».

КОЗЛОВ Василий Дмитриевич, род. 10.07.1926 г., Рязанская обл., Кораблинский р-н, с. Бестужево, сержант, стрелок-радист, пулеметчик, воевал в составе 1-го Прибалтийского фронта. Награжден орденом Отечественной войны 2-й степени, медалями «За отвагу», « За победу над Германией в Великой Отечественной войне 1941–1945 гг.».

КОЗЛОВ Василий Филимонович, род. в 1925 г., рядовой.

КОЗЛОВ Дмитрий Васильевич, род. в 1926 г., Рязанская обл., Рязанский р-н, с. Гавердово, ря-

довой, наводчик арт. орудия, умер 29.03.1996 г.

КОЗЛОВ Дмитрий Иванович, род. 08.09.1908 г., Рязанская обл., Рязанский р-н, с. Гавердово, связист, умер 04.03.1984 г.

КОЗЛОВ Иван Васильевич, род. в 1922 г.

КОЗЛОВ Иван Илларионович, род. в 1917 г.

КОЗЛОВ Иван Михайлович, род. 03.09.1907 г., Рязанская обл., Рязанский р-н, с. Красное.

КОЗЛОВ Иван Сергеевич, род. в 1911 г., Рязанская обл., Рязанский р-н, д. Киселево, рядовой, стрелок, тяжело ранен, умер 30.08.1988 г.

КОЗЛОВ Матвей Родионович, род. в 1908 г., рядовой, шофер.

КОЗЛОВ Николай Михайлович, род. 20.06.1926 г., Рязанская обл., Рязанский р-н, д. Подымово, рядовой.

КОЗЛОВ Петр Ананьевич, род. в 1925 г.

КОЗЛОВ Петр Павлович, род. в 1918 г., Рязанская обл., Рязанский р-н, с. Гавердово, умер 22.10.1988 г.

КОЗЛОВ Петр Степанович, род. в 1914 г., умер 28.03.1994 г.

КОЗЛОВ Петр Яковлевич, род. 26.06.1919 г., Рязанская обл., Рязанский р-н, д. Киселево, рядовой, артиллерист.

КОЗЛОВ Сергей Борисович, род. 23.09.1903 г., Рязанская обл., Рязанский р-н, д. Киселево.

КОЗЛОВ Федор Иванович, род. в 1926 г.

КОКОРЕВ Алексей Кузьмич, род. в 1906 г., Рязанская обл., Рязанский р-н, д. Полково, ранен, умер в 1984 г.

КОКОРЕВ Алексей Петрович, род. в 1925 г.

КОКОРЕВ Георгий Гаврилович, род. в 1916 г.

КОКОРЕВ Михаил Кузьмич, род. 01.10.1909 г., Рязанская обл., Рязанский р-н, д. Полково, сержант, наводчик, дважды ранен. Воевал на Карельском, Белорусском фронтах в составе 41-го отдельного и 172-го артиллерийского полков. Награжден орденом Красной Звезды, дважды медалью «За отвагу», медалями «За взятие Берлина», «За победу над Германией в Великой Отечественной войне 1941–1945 гг.». Умер 21.10.2000 г.

КОЛАБКИН Федор Петрович, род. в 1920 г.

КОЛБАСИН Иван.

КОЛБЕНЕВ Иван Петрович, род. в 1913 г.

КОЛБЕНЕВ Михаил Дмитриевич, род. в 1918 г.

КОЛЕСНИКОВ Василий Павлович, род. в 1924 г.

КОЛЕСНИКОВ Иван Константинович, род. 04.07.1923 г., Рязанская обл., р.п. Сапожок, ефрейтор, стрелок, огнеметчик, ранен, контужен.

КОЛЕСНИКОВ Маркел Алексеевич, род. в 1909 г.

КОЛЕСНИКОВ Семен Иванович, род. в 1901 г., Рязанская обл., Рязанский р-н, с. Алеканово, рядовой.

КОЛОБАНОВ Петр Андриянович, род. в 1924 г., Рязанская обл., Рязанский р-н, с. Болошнево.

КОЛОБАНОВ Федор Иванович, род. в 1904 г.

КОЛОБАНОВ Яков Иванович, род. в 1906 г.

КОЛОБАНОВА Анна Филипповна, род. в 1925 г., Рязанская обл., Рязанский р-н, д. Храпылево.

КОЛОБКОВ Иван Андреевич, род. в 1926 г.

КОЛОМЕНСКИЙ Иван Михайлович, род. в 1914 г., Рязанская обл., Рязанский р-н, с. Гавердово, водитель, ранен, умер 27.06.2002 г.

КОЛОСОВ Дмитрий Дмитриевич, род. в 1926 г., Рязанская обл., Клепиковский р-н, д. Вельково, рядовой, понтонер, стрелок, умер 13.10.1991 г.

КОЛУПАЕВ Григорий Иванович, род. в 1924 г.

КОЛУПАЕВ Семен Трофимович, род. в 1911 г., Рязанская обл., Рязанский р-н, с. Мурмино, рядовой, ездовой.

КОЛУЦКИЙ Сергей Матвеевич, род. 14.10.1909 г., Рязанская обл., Рязанский р-н, с. Пальное, ранен, умер 22.06.1970 г.

КОЛЧАНОВ Николай Иванович, род. в 1921 г.

КОЛЧИН Василий Михайлович, род. в 1911 г., Рязанская обл., Рязанский р-н, д. Рубцево.

КОМАРОВ Василий Иванович, ефрейтор, умер в 1955 г.

КОМАРОВ Владимир Иванович, род. в 1926 г.

КОМАРОВ Дмитрий Васильевич, род. 28.01.1926 г., Рязанская обл., Спасский р-н, с. Новики, мл. сержант, наводчик-минометчик, участник войны с Японией. Награжден орденом Отечественной войны 2-й степени, медалями

Жукова, «За победу над Японией», умер в 1998 г.

КОМАРОВ Михаил Алексеевич, род. в 1913 г.

КОМАРОВ Николай Ефимович, род. в 1899 г., Рязанская обл., Рязанский р-н, с. Кораблино, рядовой, сапер, умер в 1962 г.

Герой Советского Союза

КОМАРОВ Николай Николаевич, род. 14.04.1919 г., Рязанская обл., Рязанский р-н, с. Кораблино, полковник, ком. стрелкового полка, умер 24.11.1995 г.

КОМАРОВ Николай Федорович, род. в 1898 г.

КОМАРОВ Павел Никифорович, род. Рязанская обл., Рязанский р-н, с. Агро-Пустынь, умер в 1979 г.

КОМАРОВ Петр Егорович, род. в 1914 г., Рязанская обл., Рязанский р-н, с. Шумашь, умер в 1961 году.

КОМАРОВ Петр Никифорович, род. в 1916 г., Рязанская обл., Рязанский р-н, с. Агро-Пустынь, умер в 1988 г.

КОМАРОВ Сергей Филиппович, род. в 1913 г.

КОМАРОВ Сергей Фролович, род. в 1924 г.

КОМПИСЕНКО Михаил Романович, род. 14.10.1919 г., Алтайский край, Старобардинский р-н, с. Новая Бардо, сержант, ком. отделения, пулеметчик, ранен, воевал на 2-м Дальневосточном фронте, участник Курильской операции. После войны работал председателем сельпо, зоотехником, слесарем, шофером. Окончив курсы трактористов, уехал поднимать целину. Награжден орденом Красной Звезды, двумя орденами Отечественной войны 2-й степени, медалью «За победу над Японией». Трудовая награда – медаль «За освоение целины».

КОНДРАТОВ Дмитрий Николаевич,



род. 14.05.1921 г., Смоленская обл., Смоленский р-н, с. Латубино, старшина, 32-й отд. батальон, 1348-й арт. полк РГО, командир орудия, разведчик зенитной артиллерии, 322-я сд, трижды ранен. Участвовал в битве на Курской дуге. Награжден орденом Отечественной войны, медалью «За победу над Германией в Великой Отечественной войне 1941–1945 гг.». Умер 20.12.2006 года.

КОНДРАШОВ Алексей Семенович, род. в 1924 г., Рязанская обл., Рязанский р-н, с. Мурмино, рядовой, тяжело ранен.

КОНДРАШОВ Иван Васильевич, род. в 1920 г.

КОНДРАШОВ Михаил Федорович, род. в 1922 г.

КОНДРАШОВ Николай Семенович, род. в 1922 г., Рязанская обл., Рязанский р-н, с. Мурмино, рядовой, тяжело ранен. Награжден медалью «За отвагу».

КОНДРАШОВ Петр Маркович, род. в 1913 г., умер в 1993 г.

КОНДУКОВ Василий Гаврилович,

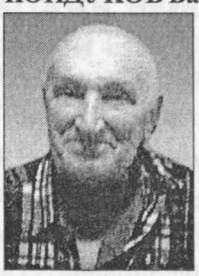

род. 10.07.1925 года, сержант, минометчик, дважды ранен, контужен. Воевал на 1-м Украинском фронте, участвовал в освобождении Крыма, Прибалтики. Награжден орденом Отечественной войны, медалью «За отвагу».

КОНЕНКИН Василий Иннокентьевич, род. в 1918 г., умер в 1982 году.

КОНЕНКОВ Антон Петрович, род. 14.03.1911 г., Рязанская обл., Ухоловский р-н, с. Сатино, рядовой.

КОНИН Владимир Акимович, Рязанская обл., Рязанский р-н, с. Агро-Пустынь.

КОНИН Дмитрий Акимович, Рязанская обл., Рязанский р-н, с. Агро-Пустынь, ранен.

КОНИН Иван Никифорович, род. в 1909 г., Рязанская обл., Рязанский р-н, д. Кельцы, гв. сержант, артиллерист, командир орудия, дважды ранен, одно ранение тяжелое.

КОНКИН Михаил Федорович, род. в 1908 г., Рязанская обл., Рязанский р-н, д. Березники, умер 01.06.1971 г.

КОНОВ Василий Ефремович, род. в 1924 г.

КОНОВАЛОВ Александр Васильевич, род. в 1924 г., Рязанская обл., Захаровский р-н, с. Дермелеево.

КОНОВАЛОВ Алексей Степанович, род. в 1905 г., рядовой, минер, ранен, умер в 1979 г.

КОНОВАЛОВ Сергей Михайлович, род. 01.09.1917 г., Рязанская обл., Сараевский р-н, с. Борец, рядовой.

КОНОНЧУК Данила Евдокимович, род. в 1917 г., рядовой, санитар, тяжело ранен.

КОНОПКИН Василий Михайлович, род. в 1925 г.

КОНОПКИН Николай Федорович, род. в 1926 г.

КОНСТАНТИНОВ Алексей Михайлович, род. в 1924 г., Рязанская обл., Рязанский р-н, д. Большое Шапово.

КОНСТАНТИНОВ Павел Васильевич, род. 08.07.1905 г., Рязанская обл., Рязанский р-н, д. Большое Шапово.

КОНТАНИСТОВ Федор Васильевич, род. в 1913 г.

КОНЫШЕВ Александр Михайлович, род. в 1917 г.

КОНЫШЕВА Любовь Андреевна, род. в 1923 г.

КОНЬКОВ Александр Васильевич, род. 23.01.1922 г.

КОНЬКОВ Николай Матвеевич, род. 11.12.1919 г., Рязанская обл., Чучковский р-н, с. Остро-Пластиково, рядовой. Награжден орденом Отечественной войны 2-й степени, медалями «За отвагу», «За победу над Германией в Великой Отечественной войне 1941–1945 гг.».

КОНЬКОВ Сергей Егорович, род. 20.09.1914 г., Рязанская обл., Сараевский р-н, с. Желобово, рядовой.

КОНЯХИН Иван Григорьевич, род. в 1918 г., ст. сержант, умер 06.10.2002 г.

КОНЯХИН Николай Петрович, род. в 1912 г.

КОНЯХИН Петр Алексеевич, род. в 1909 г.

КОПЫЛОВ Алексей Матвеевич, род. 15.03.1915 г., Рязанская обл., Рязанский р-н, с. Бежтвино, сержант, шофер. Награжден орденом Красной Звезды, медалями «За отвагу», «За боевые заслуги», «За победу над Германией в Великой Отечественной войне 1941–1945 гг.», «За победу над Японией». Умер 20.12.2006 г.

КОПЫЛОВ Иван Константинович, род. в 1905 г., Рязанская обл., Рязанский р-н, д. Земенки, рядовой.

КОПЫЛОВ Тимофей Кондратьевич, род. в 1916 году, Воронежская (Тамбовская) обл., Старожурьевский р-н, с. Ново-Юрьево, рядовой, артиллерист, 605-й сп, трижды ранен. Участвовал в битвах за освобождение городов Мозырь, Калинковичи, Ковель, за взятие городов Шпандау и Берлина. Награжден орденом Отечественной войны 2-й степени, четырьмя медалями «За отвагу», медалями «За боевые заслуги», «За взятие Берлина», «За победу над Германией в Великой Отечественной войне 1941–1945 гг.». Умер 06.02.1985 года.



КОПЫРНОВА Софья Михайловна, род. в 1923 г.

КОПЫТИН Семен Дмитриевич, род. в 1903 г., Рязанская обл., Рязанский р-н, с. Мурмино, рядовой, ранен, контужен.

КОРЕШКОВ Владимир Емельянович, род. в 1924 г.

КОРЕШКОВ Иван Никитович, род. 19.09.1911 г., Рязанская обл., Рязанский р-н, с. Дудкино, рядовой, стрелок, ранен, умер 29.04.1978 г.

КОРЕШКОВ Николай Герасимович, род. в 1914 г.

КОРЕШКОВ Семен Андреевич, род. 03.02.1912 г., Рязанская обл., Рязанский р-н, с. Дудкино, рядовой, умер 02.03.1987 г.

КОРЖАВИН Михаил Григорьевич, род. в 1910 г.

КОРЖАВИН Петр Максимович, род. 24.06.1907 г.

КОРМИЛИЦЫН Иван Павлович, род. 25.08.1910 г.

КОРМИЛИЦЫН Михаил Иванович, род. в 1908 г.

КОРМИЛИЦЫН Николай Климович, род. в 1923 г., Рязанская обл., Рязанский р-н, с. Поляны, умер в 1972 г.

КОРНЕЕВ Александр Иванович, род. в 1920 г.

КОРНЕЕВ Алексей Иванович, Рязанская обл., Букринский р-н, д. Шевцово.

КОРНЕЕВ Яков Григорьевич, род. в 1915 г., Рязанская обл., Букринский р-н, с. Дятлово (или Рождество).

КОРНЮШИН Михаил Дмитриевич, род. в 1925 г., рядовой.

КОРНЮШИН Николай Ильич, род. в 1925 г., ст. сержант.

КОРНЮШИН Федор Сидорович, род. в 1917 г., Рязанская обл., Рязанский р-н, с. Заокское, рядовой, наводчик орудия, ранен. Награжден медалями «За отвагу», «За победу над Германией в Великой Отечественной войне 1941–1945 гг.». Умер в 1998 г.

КОРОБКОВ Николай Афанасьевич, род. в 1912 г.

КОРОБКОВ Тимофей Михайлович, род. в 1922 г.

КОРОВИН Дмитрий Дмитриевич.

КОРОЛЕВ Александр Степанович, род. в 1918 г.

КОРОЛЕВ Алексей Андреевич, род. в 1911 г.

КОРОЛЕВ Анатолий Андреевич, род. в 1925 г.

КОРОЛЕВ Андрей Федорович, род. в 1912 г., Рязанская обл., Рязанский р-н, с. Мурмино, рядовой, дважды ранен. Награжден медалями «За отвагу», «За боевые заслуги», «За взятие Кенигсберга».

КОРОЛЕВ Василий Сергеевич, род. в 1918 г.

КОРОЛЕВ Иван Гаврилович, род. в 1906 г.

КОРОЛЕВ Федор Андреевич, род. в 1922 г.

КОРОЛЬКОВ Владимир Иванович, род. 20.05.1927 г.

КОРОСТЕЛЕВ Александр Михайлович, род. в 1919 г.

КОРОСТЕЛЕВА Ираида Михайловна, род. 19.06.1924 г.

КОРОТКОВ Василий Егорович, род. в 1922 г., умер в 1946 г.

КОРОТКОВ Василий Михайлович, род. в 1927 г., Рязанская обл., пос. Солотча, умер в 1998 г.

КОРОТКОВ Иван Егорович, Рязанская обл., Рязанский р-н, с. Заборье.

КОРОТКОВ Иван Федорович, род. в 1900 г., Рязанская обл., Рязанский р-н, с. Заборье, рядовой, ранен, умер в 1970 г.

КОРОТКОВ Никита Андреевич, род. в 1906 г., умер в 1990 г.

КОРОТКОВ Павел Федорович, род. в 1920 г., Рязанская обл., Рязанский р-н, с. Заборье.

КОРОТКОВ Степан Иванович, род. Рязанская обл., Рязанский р-н, с. Заборье.

КОРОТКОВ Федор Григорьевич, род. в 1915 г., ранен.

КОРОТКОВА Мария Васильевна, род. в 1922 г.

КОРСАКОВ Илья Афиногенович, род. в 1913 г.

КОРСАКОВ Николай Сергеевич, род. в 1921 г., Рязанская обл., Рязанский р-н, с. Агро-Пустынь, умер в 1991 г.

КОРШУНОВ Василий Дмитриевич, род. в 1914 г.

КОРШУНОВ Иван Дмитриевич, род. в 1903 г., рядовой, разведчик, сапер. Награжден орденами Славы 3-й степени, Отечественной войны 2-й степени, медалями «За отвагу», «За победу над Германией в Великой Отечественной войне 1941–1945 гг.», «За победу над Японией».

КОРШУНОВ Иван Егорович, род. в 1919 г.

КОРЯЧКИН Василий Сергеевич, род. в 1926 г., рядовой, ранен.

КОРЯЧКИН Николай Сергеевич, род. 19.06.1931 г., Рязанская обл., Рязанский р-н, с. Заборье, рядовой, снайпер, участвовал в боях за освобождение Западной Украины от банд националистов. Награжден медалью Жукова, трудовая награда – медаль «За отвагу на пожаре».

КОСАЧЕВ Павел Кузьмич, род. в 1923 г.

КОСИЧКИН Петр Васильевич, род. в 1915 г., Рязанская обл., Рязанский р-н, с. Екимовка, рядовой, станковый пулеметчик, ранен. Награжден орденом Отечественной войны 2-й степени, умер 31.12.1997 г.

КОСОБОКОВ Степан Алексеевич, род. в 1920 г., рядовой, железнодорожник.

КОСОВОВ Михаил Яковлевич, род. 22.10.1926 г., ст. сержант, умер 09.11.2005 г.

КОСОВОВ Николай Яковлевич, род. в 1924 г.

КОСОВОЙ Николай Яковлевич, род. в 1924 г.

КОСОРОТКИН Егор Антонович, род. в 1916 г.

КОСОРОТКИН Иван Антонович, род. в 1903 г.

КОСОРУКОВ Василий Гаврилович, род. в 1906 г., Рязанская обл., Букринский р-н, д. Бурмино.

КОСОРУКОВ Василий Егорович, род. в 1906 г., Рязанская обл., Букринский р-н, с. Дятлово.

КОСОРУКОВ Иван Михайлович, род. в 1909 г., Рязанская обл., Старожиловский р-н, ранен, контужен. Участвовал в битве за Ржев. Награжден орденом Славы 3-й степени. Умер в 1980 году.

КОСОРУКОВ Николай Александрович, род. 01.02.1924 г., Рязанская обл., Рязанский р-н, с. Красное.

КОСОРУКОВ Петр Иосифович, род. 05.01.1925 г., Рязанская обл., Рязанский р-н, с. Мушковатово.

КОСОРУКОВ Степан Степанович, род. в 1903 г., Рязанская обл., Рязанский р-н, с. Льгово, артиллерист, контужен, умер в 1970 г.

КОСОРУЧКИН Григорий Ананьевич, род. в 1907 г., Рязанская

обл., Рязанский р-н, с. Мурмино, рядовой, тяжело ранен.

КОСТИКОВ Алексей Сергеевич, род. 10.03.1917 г., Рязанская обл., Рязанский р-н, с. Казарь, старшина 2-й статьи, воевал в составе Дальневосточного фронта. Награжден орденом Отечественной войны 2-й степени, медалями «За победу над Японией», «За победу над Германией в Великой Отечественной войне 1941–1945 гг.», умер 20.03.1993 г.

КОСТИКОВ Андрей Михайлович, род. в 1912 г.

КОСТИКОВ Дмитрий Егорович, род. в 1921 г., рядовой, шофер. Награжден медалью «За оборону Киева», умер в 1979 г.

КОСТИКОВ Иван Александрович, род. в 1924 г., Рязанская обл., Рязанский р-н, с. Долгинино, матрос, огнеметчик, пулеметчик, умер 26.07.1995 г.

КОСТИКОВ Иван Владимирович, род. в 1910 г., Рязанская обл., Рязанский р-н, с. Мурмино, рядовой, телефонист.

КОСТИКОВ Михаил Васильевич, род. в 1911 г.

КОСТИКОВ Сергей Егорович, род. в 1918 г.

КОСТИН Михаил Гордеевич, род. в 1900 г., Рязанская обл., Рязанский р-н, с. Бахмачеево, рядовой, стрелок, умер 21.08.1983 г.

КОСТИН Павел Потапович, род. в 1908 г., Алтайский край, Старобардинский р-н, с. Пильно, старшина, стрелок, умер 16.09.1981 г.

КОСТИН Петр Федорович, род. в 1914 г., Рязанская обл., Рязанский р-н, с. Долгинино.

КОСТРОМИН Василий Антонович, род. в 1922 г., Рязанская обл., Рязанский р-н, д. Арсентьево, офицерский состав, ранен. Награжден орденами Красной Звезды, Отечественной войны, медалью «За победу над Германией в Великой Отечественной войне 1941–1945 гг.».

КОСТРОМИН Василий Степанович, род. в 1920 г., Рязанская обл., Рязанский р-н, д. Арсентьево.

КОСТРОМИН Сергей Степанович,

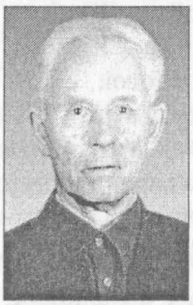

род. 20.09.1912 г., Рязанская обл., Рязанский р-н, с. Новинское, сержант, стрелок 934-го стрелкового полка, ранен. Награжден орденом Отечественной войны 2-й степени, медалями «За отвагу», «За победу над Германией в Великой Отечественной войне 1941–1945 гг.». Умер 04.02.2002 года.

КОСТРЮКОВ Митрофан Федорович, род. в 1897 г., Рязанская обл., Букринский р-н, с. Букрино.

КОСТРЮКОВ Николай Федорович, род. в 1893 г., Рязанская обл., Букринский р-н, с. Букрино.

КОСТЫЛЕВ Иван Филиппович, род. в 1914 г. Воевал в 384-м батальоне морской пехоты. Награжден медалью «За отвагу».

КОСТЮХИН Ананий Семенович, род. в 1902 г., Рязанская обл., Рязанский р-н, д. Радюкино, умер в 1986 г.

КОСТЯКОВ Михаил Васильевич, род. в 1911 г., Рязанская обл., Рязанский р-н, д. Дмитриевка.

КОСЦОВ Василий Федотович, род. в 1914 г., Рязанская обл., Рязанский р-н, д. Демкино, умер 19.03.1992 г.

КОСЫРЕВ Александр Васильевич, род. в 1927 г.

КОСЫРЕВ Иван Петрович, род. в 1908 г., Рязанская обл., Рязанский р-н, с. Долгинино.

КОСЫРЕВ Михаил Иванович, род. 15.11.1914 г., Рязанская обл., Рязанский р-н, с. Долгинино, ст. лейтенант, артиллерист, ранен, умер 09.05.1966 г.

КОСЫРЬКОВ Николай Игнатьевич, род. 07.06.1926 г.

КОСЫРЬКОВ Федор Семенович, род. в 1908 г., Рязанская обл., Рязанский р-н, с. Алеканово, рядовой, ранен.

КОСЯКОВ Иван Никифорович, род. в 1900 г.

КОТАНОВА (КАТАНОВА) Анастасия Родионовна, род. в 1924 г.

КОТЕЛЬНИКОВ Юрий Дмитриевич, род. в 1920 г.

КОТИКОВ Григорий Иванович, род. в 1914 г., Рязанская обл., Сапожковский р-н, пос. Красава.

КОТИКОВ Иван Григорьевич, род. в 1898 г., Рязанская обл., Букринский р-н, с. Букрино.

КОТЛЯР Андрей Никитович, род.



25.12.1921 г. в с. Михайловка Лебединского р-на Сумской области. 26 августа 1941 года получил первое ранение при налете фашистской авиации на конвой кораблей во время героического перехода из Таллина в Ленинград.

В мае-июне 1942 года на эскадренном миноносце «Бдительный» Черноморского флота пять раз прорывался в блокированный Севастополь, доставляя туда пополнение защитников города, боеприпасы, продовольствие, а обратно вывозя раненых, женщин и детей. В августе 1942 года лейтенант А.Н. Котляр был назначен командиром катера ПВО 4-го дивизиона тральщиков Астраханской военно-морской базы. Проводил боевое траление фарватеров на реке Волге и Астраханском рейде. Весной 1945 года направлен в распоряжение ТОФ, где был зачислен в состав спецкоманды по приему десантных кораблей в США и назначен командиром ДС-5. Изучение устройства кораблей, отработка практических навыков в их эксплуатации личным составом проходили на Аляске (б. Колд-Бей). 12 августа 1945 года дивизион в составе 15 кораблей прибыл к родным берегам в Петропавловск-Камчатский, а 18 августа все корабли дивизиона принимали участие в высадке десанта на Курильские острова (о. Шумшу). При высадке десанта был ранен.После лечения продолжал службу на кораблях и в частях Тихоокеанского, Балтийского и Северного флотов. В 1961 году уволен в запас с должности заместителя начальника штаба объединения. Работал на Рязанском приборном заводе. Капитан 1-го ранга А.Н. Котляр – ветеран подразделений особого риска, награжден орденами Отечественной войны 1-й степени, Красной Звезды, медалями «За оборону Ленинграда», «За оборону Кавказа» и 16 другими медалями.

КОТОВ Василий Иосифович, род. 20.03.1924 г., Орловская обл., Полковский р-н, д. Дворики, сержант.

КОЧАНОВ Иван Петрович (или Петр Иванович), род. в 1911 г., Рязанская обл., Букринский р-н, д. Шевцово.

КОЧЕРГОВ Василий Михайлович, 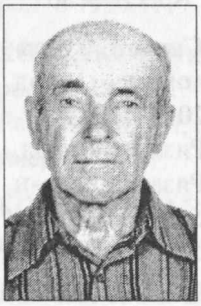 род. в 1926 году, Рязанская обл., Шацкий р-н, с. Кулики, рядовой, снайпер, сапер, минер. Участвовал в разминировании г. Сталинграда. Умер 08.02.2003 г.

КОЧЕРОВ Павел Федорович, род. в 1906 г.

КОЧЕТКОВ Александр Никитович, род. в 1925 г., Рязанская обл., Рязанский р-н, д. Лысцево.

КОЧЕТКОВ Александр Федорович, род. в 1921 г., Рязанская обл., Рязанский р-н, д. Шелудино.

КОЧЕТКОВ Алексей Александрович, род. в 1924 г., Рязанская обл., Рязанский р-н, д. Лысцево.

КОЧЕТКОВ Алексей Михайлович, род. 08.03.1911 г., Рязанская обл., Рязанский р-н, с. Тюшево.

КОЧЕТКОВ Егор Матвеевич, род. в 1908 г., Рязанская обл., Рязанский р-н, д. Наумово, умер 05.03.1987 г.

КОЧЕТКОВ Иван Лукич, род. в 1914 г., Рязанская обл., Рязанский р-н, д. Лысцево.

КОЧЕТКОВ Иван Степанович, род. 30.01.1908 г., Рязанская обл., Рязанский р-н, с. Высокое, ефрейтор, ранен, умер 01.02.1989 г.

КОЧЕТКОВ Николай Дмитриевич, род. в 1894 г., Рязанская обл., Рязанский р-н, д. Писцово, умер 11.03.1988 г.

КОЧЕТКОВ Сергей Александрович, род. 27.10.1925 г., Рязанская обл., Рязанский р-н, д. Шелудино-2, лейтенант, первый номер пулеметного расчета станкового пулемета «Максим» в составе 76-го гв. Черниговской Краснознаменной стрелковой дивизии, разведчик отдельного лыжного батальона, ранен. Воевал на Брянском, Центральном, 1-м и 2-м Белорусских фронтах, участвовал в Курской битве, форсировании Днепра, в операции «Багратион». Награжден орденами Красной Звезды, Отечественной войны 2-й степени, медалями «За отвагу», «За победу над Германией в Великой Отечественной войне 1941–1945 гг.». Демобилизовался в мае 1948 г., работал директором Пальновской, Кораблинской школ. Присвоено почетное звание «Заслуженный учитель РСФСР».

КОЧЕТОВ Алексей Михайлович, род. в 1902 г., г. Астрахань, рядовой, пехотинец, ранен, умер в 1967 году.

КОЧЕТЫГОВ Иван Климович, род. в 1909 г., рядовой, артиллерист.

КОЧЕТЫГОВ Сергей Никифорович, род. в 1910 г., Рязанская обл., Рязанский р-н, с. Кораблино, мл. сержант, ракетчик, ком. расчета, ранен. Награжден орденом Славы 3-й степени, медалями «За боевые заслуги», «За оборону Москвы», «За освобождение Варшавы», «За взятие Берлина», «За победу над Германией в Великой Отечественной войне 1941–1945 гг.». Умер 11.11.1981 г.

КОЧКИНА Екатерина Гавриловна, род. в 1924 г.

КОЧНОВ Михаил Иванович, род. в 1921 г.

КОЧУЕВ Петр Васильевич, умер 26.10.1996 г.

КОШАЕВ Леонид Александрович, род. в 1918 г., Рязанская обл., Рязанский р-н, с. Льгово, ст. лейтенант, ранен, контужен. Награжден медалью «За отвагу». Умер в 1995 г.

КОШЕЛЕВ Василий Федорович, род. в 1923 г., Рязанская обл., Букринский р-н, д. Рождество.

КОШЕЛЕВ Иван Иванович, род. 24.03.1914 г., Рязанская обл., Рязанский р-н, д. Секиотово, гв. рядовой, ранен. Награжден медалями «За боевые заслуги», «За взятие Кенигсберга», «За победу над Германией в Великой Отечественной войне 1941–1945 гг.». Умер 27.12.2004 г.

КОШЕЛЕВ Иван Константинович, род. в 1896 г., Рязанская обл., Букринский р-н, д. Рождество.

КОШЕЛЕВ Михаил Иванович, род. в 1925 г.

КОШЕЛЕВ Николай Михайлович, род. в 1917 г., Рязанская обл., Рязанский р-н, с. Агро-Пустынь, сержант, ранен, дважды контужен, умер в 1973 г.

КОШЕЛЕВ Николай Федорович, род. в 1914 г., Рязанская обл., Букринский р-н, д. Шевцово.

КОШЕЛЕВ Павел Григорьевич, род. в 1922 г., Рязанская обл., Сараевский р-н, д. Дмитриевка, ранен. Награжден орденом Красной Звезды.

КРАВЦОВ Иван Яковлевич, род. в 1909 г., Брянская обл., Комаричский р-н, рядовой, стрелок, тяжело ранен, умер 28.12.1987 г.

КРАВЦОВ Павел Сергеевич, род. в 1910 г., Ворошиловградская обл., Фрунзенский р-н, капитан, стрелок-радист, воевал на 1-м и 2-м Украинских, 1-м Белорусском фронтах, в составе 2-й танковой бригады, награжден орденом Красной Звезды, медалями «За освобождение Варшавы», «За взятие Берлина», «За боевые заслуги». Умер 25.06.2006 г.

КРАВЧЕНКО Владимир Семенович, род. 18.01.1906 г., Херсонская обл., Херсонский р-н, с. Н.-Петровка.

КРАВЧЕНКО Николай Григорьевич,

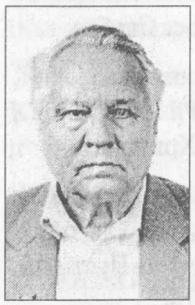

род. 18.08.1926 г., г. Смоленск, ст. сержант, пулеметчик, воевал на Волховском фронте, участник обороны Ленинграда. Награжден орденом Отечественной войны 2-й степени, медалями «За оборону Ленинграда», «За отвагу», Жукова.

КРАМСАКОВ Алексей Иванович, род. в 1920 г.

КРАСАВЦЕВ Николай Ильич, род. в 1923 г., мл. сержант, умер 14.01.2002 г.

КРАСИЧКОВА Прасковья Петровна, род. 27.10.1920 г., рядовой, повар.

КРАСНОВ Иван Семенович, род. в 1922 г.

КРАСНОВ Николай Михайлович, род. в 1925 г., Рязанская обл., Букринский р-н, с. Дятлово.

КРАСОТИН Василий Петрович, род. в 1921 г., Рязанская обл., Рязанский р-н, с. Семкино.

КРАСОТИН Николай Петрович, род. 11.07.1924 г., Рязанская обл., Рязанский р-н, с. Семкино, рядовой, стрелок, ранен, воевал в составе 277-го стрелкового дивизиона. Награжден медалью «За отвагу». Трудовая награда – орден Ленина. Умер 02.03.1990 г.

КРАЮШКИН Александр Сергеевич, род. 22.06.1926 г., Рязанская обл., Клепиковский р-н, с. Митино, рядовой, наводчик, ранен, контужен. Воевал на 1-м Прибалтийской фронте в составе 51-й армии 449-го отд. противотанкового истребительного б-на. Награжден медалями «За отвагу», «За взятие Кенигсберга», «За победу над Германией в Великой Отечественной войне 1941–1945 гг.». Умер 22.05.1989 г.

КРЕКИН Михаил Алексеевич, род. в 1919 г., Рязанская обл., Букринский р-н, д. Рождество.

КРЕКИН Михаил Сергеевич, род. в 1919 г., Рязанская обл., Букринский р-н, с. Букрино.

КРЕКНОВ Михаил Алексеевич, род. Рязанская обл., Букринский р-н, с. Вороново.

КРЕПНОВА Мария Григорьевна, род. 28.03.1922 г., Рязанская обл., Рязанский р-н, с. Пальное, умерла 14.06.1987 г.

КРЕСТЬЯНИНОВ Петр Михайлович, род. 10.05.1910 г., Рязанская обл., Шиловский р-н, с. Чембар, рядовой, стрелок, ранен, умер 04.12.1997 г.

КРЕХОВ Григорий Илларионович, род. в 1911 г., Рязанская обл., Сапожковский р-н, с. Михеи.

КРИВОВ Сергей Ефимович, род. в 1923 г.

КРИВОШЕИН Дмитрий Иванович, род. в 1909 г., Рязанская обл., Рязанский р-н, с. Высокое, умер в 1955 г.

КРИВОШЕИН Степан Васильевич, род. в 1926 г., Рязанская обл., Рязанский р-н, с. Высокое, умер в 2006 г.

КРИВЦОВ Илья Карпович, род. в 1906 г., Рязанская обл., Рязанский р-н, с. Стенькино, умер в 1990 г.

КРОПТОВ Иван Кузьмич, род. в 1920 г., рядовой, ранен, контужен, умер в 1978 г.

КРУГЛОВ Иван Васильевич, род. 16.01.1924 г., Рязанская обл., Рязанский р-н, д. Ялтуново, умер 16.07.2003 г.

КРУТОВ Иван Емельянович, род. Рязанская обл., Рязанский р-н, с. Агро-Пустынь.

КРУТОВ Иван Ермилович, род. в 1918 г.

КРУТОВ Константин Матвеевич, род. Рязанская обл., Рязанский р-н, с. Агро-Пустынь.

КРУТОВ Николай Тимофеевич, род. в 1926 г., Рязанская обл., Рязанский р-н, с. Агро-Пустынь, ранен, умер в 1995 г.

КРУТОВ Петр Ермилович, род. в 1910 г., умер в 1986 г.

КРУТОВ Петр Михайлович, род. в 1907 г., Рязанская обл., Рязанский р-н, с. Агро-Пустынь.

КРУТЫХ Евгений Леонович, род. в 1924 г.

КРУЧИНИН Николай Васильевич, род. в 1924 г.

КРЫЛОВ Алексей Алексеевич, род. в 1921 г.

КРЫЛОВ Алексей Иванович, род. в 1924 г., Рязанская обл., Рязанский р-н, д. Матюнино, умер 03.05.1990 г.

КРЫЛОВ Алексей Михайлович, род. 10.08.1922 г., Рязанская обл., Спасский р-н, с. Федотьево, рядовой, ранен, участник Курской битвы. Награжден орденом Отечественной войны 1-й степени, медалью «За победу над Германией в Великой Отечественной войне 1941–1945 гг.».

КРЫЛОВ Сергей Иванович, род. в 1921 г., Рязанская обл., Клепиковский р-н, д. Спирино, умер 27.02.1998 г.

КРЫСАНОВ Василий Иванович, род. в 1906 г., Рязанская обл., Рязанский р-н, пос. Свободы.

КРЫСАНОВ Филипп Яковлевич, род. 26.02.1903 г., Рязанская обл., Спасский р-н, с. Хрипенки.

КРЫШИН Дмитрий Степанович, род. в 1909 г., Рязанская обл., Рязанский р-н, с. Агро-Пустынь, ранен, умер в 1987 г.

КРЮКОВ Николай Степанович, род. в 1925 г., Рязанская обл., Рязанский р-н, с. Агро-Пустынь.

КРЮЧКОВ Александр Петрович, род. 06.11.1924 г., Рязанская обл., Рязанский р-н, д. Хирино, рядовой.

КРЮЧКОВ Анатолий Васильевич, ранен, умер в 1991 г.

★Герой Советского Союза Участник Парада Победы 24 июня 1945 г.

КРЮЧКОВ Василий Егорович, род. 22.10.1921 г., Рязанская обл., Рязанский р-н, с. Рыкова Слобода (Заокское), гв. капитан, летчик. Умер 02.01.1985 г.

КРЮЧКОВ Виктор Михайлович, род. 27.09.1922 г., Рязанская обл., Рязанский р-н, д. Хирино, рядовой.

КРЮЧКОВ Иван Васильевич, род. 01.07.1914 г., сержант, водитель, дважды ранен. Воевал на 1-м Украинском, Западном фронтах, 23-й гв. минометный полк, участвовал в обороне Москвы, Сталинградской битве. Награжден орденом Красной Звезды, медалями «За боевые заслуги», «За оборону Москвы», «За оборону Сталинграда».

КРЮЧКОВ Иван Егорович, род. в 1904 г., ст. лейтенант. Воевал на Западном фронте, 813-й сп, 239-я сд. Награжден орденом Красной Звезды, медалью «За победу над Германией в Великой Отечественной войне 1941–1945 гг.».

КРЮЧКОВ Иван Михайлович, род. в 1908 г., Рязанская обл., Рязанский р-н, с. Агро-Пустынь, ранен, умер в 1979 г.

КРЮЧКОВ Константин Петрович, род. 16.04.1926 г., Рязанская обл., Рязанский р-н, д. Хирино.

КРЮЧКОВ Кузьма Николаевич, род. в 1917 г., Рязанская обл., Рязанский р-н, с. Долгинино.

КРЮЧКОВ Михаил Иванович, род. в 1919 г., Рязанская обл., Букринский р-н, с. Дятлово.

КРЮЧКОВ Николай Егорович, род. в 1925 г., минометчик, воевал в 82-й отд. бригаде морской пехоты. Награжден медалью «За отвагу».

КРЮЧКОВ Николай Ильич, род. в 1922 г.

КРЮЧКОВ Павел Иванович, род. в 1925 г.

КРЯКИН Алексей Антонович, род. в 1913 г.

КУБЛИЦКИЙ Виктор Алексеевич, род. в 1925 г.

КУБЫШКИН Дмитрий Федорович, род. 07.09.1922 г., Рязанская обл., Клепиковский р-н, с. Лихунино, рядовой, стрелок, ранен. Награжден двумя орденами Отечественной войны 2-й степени. Умер 12.07.2010 г.

КУВШИНОВ Дмитрий Никитович, род. в 1925 г., Рязанская обл., Рязанский р-н, с. Мурмино, рядовой.

КУВШИНОВ Семен Никитович, род. в 1915 г., Рязанская обл., Рязанский р-н, с. Мурмино, рядовой, контужен, умер в 1986 г.

КУДЕЛИН Михаил Васильевич.

КУДИНОВ Гаврила Миронович, род. 17.06.1897 г., Рязанская обл., Рязанский р-н, д. Юрасово, ранен, умер 08.03.1987 г.

КУДИНОВ Павел Матвеевич, умер 12.03.1997 г.

КУДИНОВ Петр Сергеевич, род. в 1927 г., Рязанская обл., Рязанский р-н, д. Полково.

КУДРЯВЦЕВ Алексей Алексеевич,

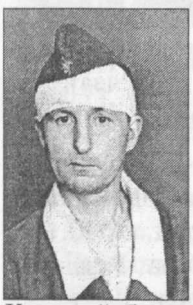

род. 05.09.1904 г., Рязанская обл., Рязанский р-н, д. Оленинское, рядовой, ранен, контужен, участвовал в обороне Москвы, Курской битве, освобождении Брянской области. Награжден орденом Красной Звезды, умер 17.11.1959 года.

КУДРЯВЦЕВ Иван Алексеевич, род. 27.08.1925 г., Рязанская обл.,



Рязанский р-н, д. Оленинское, старшина, летчик-радист. Демобилизовался в 1951 г. Работал на Рязанском заводе «Красное Знамя». Умер в 1983 г.

КУДРЯВЦЕВ Михаил Викторович, род. в 1915 г.

КУДРЯШОВ Александр Иванович, род. в 1925 г., Рязанская обл., Рязанский р-н, д. Писцово.

КУДРЯШОВ Борис Степанович, умер 21.12.1993 г.

КУДРЯШОВ Василий Васильевич, род. в 1904 г., Рязанская обл., Рязанский р-н, с. Мушковатово.

КУДРЯШОВ Иван Иванович, род. в 1904 г.

КУДРЯШОВ Федор Васильевич, род. в 1921 г.

КУДЮКОВ Василий Павлович, род. 30.01.1923 г., Рязанская обл., Рязанский р-н, с. Мервино, сержант, ранен, контужен, умер 16.11.2000 г.

КУЗИН Алексей Иванович, род. 16.03.1921 г., Рязанская обл., Ухоловский р-н, с. Сатино, рядовой.

КУЗИН Василий Константинович, род. в 1916 г., Рязанская обл., Рязанский р-н, с. Дубровичи, рядовой. Награжден орденом Отечественной войны 2-й степени, медалью «За боевые заслуги».

КУЗИН Владимир Михайлович, род. 20.01.1926 г., Рязанская обл., Рязанский р-н, с. Коростово, рядовой. Награжден медалями Жукова, « За победу над Германией в Великой Отечественной войне 1941–1945 гг.». Умер 01.07.2008 года.

КУЗИН Григорий Алексеевич, род. в 1901 г., Рязанская обл., Рязанский р-н, д. Писцово, умер 15.08.1967 г.

КУЗИН Григорий Иванович, род. в 1904 г., Рязанская обл., Букринский р-н, с. Дятлово.

КУЗИН Иван Михайлович, род. в 1925 г.

КУЗИН Иван Петрович, род. в 1908 г., Рязанская обл., Рязанский р-н, с. Льгово.

КУЗИН Николай Игнатьевич, род. в 1926 г.

КУЗИН Николай Степанович, род. в 1924 г., Рязанская обл., Букринский р-н, с. Дятлово.

КУЗИН Петр Иванович, род. в 1916 г., Рязанская обл., Букринский р-н, с. Дятлово.

КУЗИН Степан Степанович, род. в 1913 г., Рязанская обл., Букринский р-н, с. Дятлово.

КУЗИЧКИН Сергей Иванович, род. в 1927 г., Калужская обл., Ульяновский р-н, д. Уколицы, мл. сержант, санитар, 294-й сп. Награжден медалью «За отвагу». Умер 29.04.2003 г.

КУЗМИН Василий Федорович, род. в 1915 г.

КУЗНЕЦОВ Алексей Васильевич, род. в 1924 г., Рязанская обл., Рязанский р-н, с. Алеканово, рядовой, ранен.

КУЗНЕЦОВ Алексей Петрович, род. в 1904 г., рядовой, стрелок, служил в составе 1030-го б-на аэродромного обслуживания. Награжден орденом Отечественной войны 2-й степени, медалью

«За победу над Германией в Великой Отечественной войне 1941–1945 гг.».

КУЗНЕЦОВ Анатолий Ильич, род. 21.06.1926 г., Рязанская обл., Рязанский р-н, д. Земенки.

КУЗНЕЦОВ Василий Леонтьевич, род. в 1920 г., Рязанская обл., Рязанский р-н, с. Мурмино, рядовой.

КУЗНЕЦОВ Василий Михайлович, род. в 1918 г.

КУЗНЕЦОВ Василий Степанович, род. в 1914 г.

КУЗНЕЦОВ Владимир Васильевич, род. в 1925 г., Рязанская обл., Рязанский р-н, с. Мурмино, ефрейтор, стрелок, умер в 1984 г.

КУЗНЕЦОВ Дмитрий Федорович, род. в 1913 г., Рязанская обл., Рязанский р-н, с. Мушковатово.

КУЗНЕЦОВ Иван Ефимович, род. в 1905 г., рядовой. Награжден медалями «За боевые заслуги», «За победу над Германией в Великой Отечественной войне 1941–1945 гг.». Умер в 1986 г.

КУЗНЕЦОВ Иван Иванович, род. 1922 г. (1909 г.)

КУЗНЕЦОВ Иван Павлович, род. в 1909 г.

КУЗНЕЦОВ Михаил Николаевич, род. 14.11.1910 г., Рязанская обл., Рязанский р-н, д. Земенки.

КУЗНЕЦОВ Михаил Семенович, род. в 1927 г., Рязанская обл., Рязанский р-н, д. Сергеевка, рядовой, связист, тяжело ранен, умер 15.09.1994 г.

КУЗНЕЦОВ Павел Михайлович, род. в 1916 г., Рязанская обл., Букринский р-н, с. Букрино.

КУЗНЕЦОВ Сергей Васильевич, род. в 1913 г., Рязанская обл., Рязанский р-н, с. Мурмино, сержант.

КУЗНЕЦОВ Сергей Поликарпович, род. в 1907 г.

КУЗНЕЦОВ Степан Григорьевич, род. в 1905 г., Рязанская обл., Рязанский р-н, с. Мурмино, рядовой, контужен. Награжден орденом Отечественной войны 2-й степени.

КУЗНЕЦОВ Федор Герасимович, род. в 1915 г.

КУЗНЕЦОВ Яков Григорьевич, род. в 1915 г., Рязанская обл., Рязанский р-н, с. Мурмино, рядовой. Награжден медалью «За отвагу». Умер в 1996 г.

КУЗНЕЦОВА Антонина Георгиевна, род. в 1915 г., Рязанская обл., Клепиковский р-н, умерла в 2003 г.

КУЗНЕЦОВА Мария Васильевна,



род. в 1922 году, Рязанская обл., Рязанский р-н, с. Мурмино, рядовой, участница обороны Севастополя, принимала участие в освобождении мыса Херсонес и Керченского полуострова в составе 386-го отд. батальона морской пехоты. После войны работала на Мурминской суконной фабрике. Награждена орденом Отечественной войны, медалями «За оборону Севастополя», Жукова. Умерла 10.09.2002 г.

КУЗНЕЦОВА (СОЛОМАТИНА) Татьяна Васильевна, Рязанская обл., Рязанский р-н, с. Вышгород, связистка.

КУЗЬМЕНКО Никифор Иванович, род. в 1903 г., Белоруссия, умер в 1974 г.

КУЗЬМИН Василий Дмитриевич, род. в 1926 г.

КУЗЬМИН Василий Иванович, род. в 1923 г.

КУЗЬМИН Иван Иванович, род. в 1910 г., Рязанская обл., Рязанский р-н, д. Глядково, лейтенант, артиллерист, тяжело ранен. Награжден орденом Отечественной войны 2-й степени, медалями «За отвагу», «За победу над Германией в Великой Отечественной войне 1941–1945 гг.».

КУЗЬМИН Михаил Васильевич, род. 15.11.1925 г., Рязанская обл., Рязанский р-н, с. Мушковатово, умер 14.08.2008 г.

КУЗЬМИН Николай Васильевич, род. в 1912 г.

КУЗЬМИН Николай Федорович, род. в 1921 г., стрелок, ранен.

КУЗЬМИНЫХ Александра Ивановна, род. 14.04.1921 г., Рязанская обл., Рязанский р-н, с. Высокое, зенитчик-прожектористка. Участвовала в Курской битве, Орловской операции, освобождении Белоруссии.

КУЗЬМИЧЕВ Алексей Андреевич, род. в 1892 г., Рязанская обл., Рязанский р-н, с. Коростово, умер в 1992 г.

КУЗЬМИЧЕВ Иван Романович,



род. 08.10.1926 года, Рязанская обл., Рязанский р-н, с. Коростово, ефрейтор, стрелок, шофер, дважды ранен, умер 21.04.2003 года.

КУКАЛЕВ Дмитрий Кузьмич, род. в 1903 г., Рязанская обл., Рязанский р-н, д. Глядково, сержант, сапер, 474-й отд. саперный батальон. Награжден орденом Красной Звезды, медалью «За взятие Берлина».

КУКАЛЕВ Николай Кузьмич, род. в 1899 г., Рязанская обл., Рязанский р-н, д. Глядково.

КУКАЛЕВ Николай Николаевич, род. в 1926 г., Рязанская обл., Рязанский р-н, д. Глядково.

КУКИН Афанасий Архипович, род. в 1909 г., Рязанская обл., Рязанский р-н, д. Наумово.

КУКИН Василий Иванович, род. в 1926 г., Рязанская обл., Рязанский р-н, д. Наумово.

КУКИН Василий Кириллович, род. в 1898 г., Рязанская обл., Рязанский р-н, д. Наумово.

КУКИН Дмитрий Васильевич,



род. в 1926 г., Рязанская обл., Рязанский р-н, д. Наумово, пулеметчик. Воевал на Дальневосточном фронте, участник войны с Японией.

КУКИН Иван Васильевич, род. в 1903 г., Рязанская обл., Рязанский р-н, д. Наумово, рядовой, ездовой, 357-й арт. полк. Награжден медалями «За отвагу», «За взятие Берлина», «За победу над Германией в Великой Отечественной войне 1941–1945 гг.».

КУКИН Николай Иванович, род. в 1928 г., Рязанская обл., Рязанский р-н, д. Наумово.

КУКИН Федор Иванович, род. в 1918 г., Рязанская обл., Рязанский р-н, д. Наумово, умер 10.07.1985 г.

КУКУШКИН Михаил Степанович, род. в 1910 г., Московская обл., Серпуховский р-н, с. Глубокое, рядовой, танкист, воевал в составе 216-го отдельного автотранспортного батальона, 39-й отдельной транспортной роты, зам. командира роты по полит. части, контужен. Награжден орденом Отечественной войны 2-й степени, медалью « За победу над Германией в Великой Отечественной войне 1941–1945 гг.». Умер 21.09.1993 г.

КУКУШКИНА Мария Родионовна, род. в 1923 г.

КУКШИН Василий Егорович, род. в 1923 г., Рязанская обл., Рязанский р-н, с. Высокое, умер в 1998 г.

КУЛАЕВ Василий Дмитриевич, род. в 1915 г., Оренбургская обл., Пономаревский р-н, с. Романовка, умер 18.01.1993 г.

КУЛАКОВ Василий Семенович, род. 20.03.1921 г., Рязанская обл., Чучковский р-н, с. Гремячево, ст. сержант, механик-водитель танка, дважды ранен. Награжден орденами Красной Звезды, Отечественной войны 1-й степени, медалями «За победу над Германией в Великой Отечественной войне 1941–1945 гг.», «За победу над Японией». Умер 26.04.1993 г.

КУЛАКОВ Василий Федорович, ст. лейтенант. Награжден орденами Красной Звезды, Отечественной войны 2-й степени, медалями «За боевые заслуги», «За победу над Японией».

КУЛАКОВ Иван Федорович, род. 24.04.1918 г., Рязанская обл., Рязанский р-н, с. Заборье. Награжден орденами Отечественной войны 2-й степени, Красной Звезды, медалями «За боевые заслуги», «За победу над Германией в Великой Отечественной войне 1941–1945 гг.».

КУЛАКОВ Николай Иванович, род. в 1923 г., Рязанская обл., Рязанский р-н, с. Коростово, сержант, радист, умер в 2003 г.

КУЛАКОВ Петр Гаврилович, род. 10.06.1925 г., летчик. На фронте с 1943 г. На своем самолете сделал 66 боевых вылетов. Фашисты его машину прозвали «Летающий танк».

КУЛАКОВ Петр Дмитриевич, род. в 1910 г., Рязанская обл., Рязанский р-н, с. Заборье, рядовой. Награжден медалями «За отвагу», «За взятие Кенигсберга». Умер в 1950 г.

КУЛАНИН Андрей Степанович, род. в 1925 г.

КУЛАНИН Григорий Степанович, род. в 1904 г., Рязанская обл., Рязанский р-н, с. Дубровичи, умер в 1982 г.

КУЛАНИН Николай Макарович, род. в 1926 г., Рязанская обл., Рязанский р-н, с. Дубровичи, рядовой, воевал в 71-й гв. дивизии 298-м стрелковом дивизионе. Награжден орденом Отечественной войны 2-й степени.

КУЛЕМИН Тимофей Андреевич, род. в 1913 г., Рязанская обл., Рязанский р-н, с. Алеканово, рядовой.

КУЛЕШОВ Алексей Николаевич, род. в 1918 г.

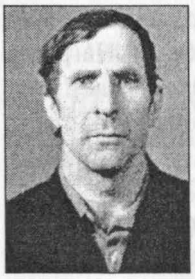

КУЛЕШОВ Василий Михайлович, род. 20.03.1925 г., Рязанская обл., Мервинский р-н, д. Козловка, мл. сержант, пехотинец, ранен. Воевал на 1-м Белорусском фронте. Награжден орденом Отечественной войны.

КУЛЕШОВ Василий Федорович, род. в 1922 г.

КУЛЕШОВ Владимир Федорович, род. в 1921 г., Рязанская обл., Рязанский р-н, д. Рубцево.

КУЛЕШОВ Иван Иванович, род. в 1914 г., Рязанская обл., Рязанский р-н, д. Семено-Никольское, старшина, умер 22.04.1984 г.

КУЛЕШОВ Иван Михайлович, род. в 1925 г., Рязанская обл., Рязанский р-н, д. Чичкино, старшина, танкист, 11-й гаубичный арт. полк, 165-я танковая бригада. Награжден орденом Отечественной войны, медалью «За отвагу». Умер 18.11.1992 г.

КУЛЕШОВ Иван Тимофеевич, род. в 1920 г., Рязанская обл., Рязанский р-н, с. Дубровичи, матрос, контужен.

КУЛЕШОВ Илья Глебович, род. 05.08.1922 г., рядовой, автоматчик, ранен. Награжден орденом Славы 3-й степени. Умер 03.05.1976 г.

КУЛЕШОВ Матвей Александрович, род. в 1903 г.

КУЛЕШОВ Михаил Николаевич, род. в 1901 г., Рязанская обл., Рязанский р-н, д. Чичкино, ранен, умер 10.07.1948 г.

КУЛЕШОВ Николай Васильевич, род. в 1922 г., Рязанская обл., Рязанский р-н, д. Слободка.

КУЛЕШОВ Николай Кузьмич, род. 17.02.1905 г., Рязанская обл., Рязанский р-н, д. Ступино. Воевал на Западном фронте. Награжден орденом Отечественной войны 1-й степени, медалями «За боевые заслуги», «За победу над Германией в Великой Отечественной войне 1941–1945 гг.». Умер в 2002 г.

КУЛЕШОВ Павел Глебович, род. 20.01.1919 г., Рязанская обл., Рязанский р-н, д. Рубцево, контужен, воевал на 1-м и 4-м Украинских фронтах в Венгрии, Польше, Чехословакии. Участвовал в ликвидации банд бандеровцев на Западной Украине. Награжден орденом Красной Звезды, медалями «За боевые заслуги», «За отвагу».

КУЛЕШОВ Павел Иванович, род. Рязанская обл., Букринский р-н, д. Фролово.

КУЛЕШОВ Петр Кузьмич, род. в 1905 г.

КУЛЕШОВ Петр Степанович, род. в 1911 г., Рязанская обл., Букринский р-н, с. Дятлово.

КУЛЕШОВА Анна Дмитриевна.

КУЛЕШОВА Мария Акимовна, род. 17.11.1924 г., ефрейтор, зенитчик, умерла 20.10.2005 г.

КУЛИКОВ Василий Михайлович, род. в 1921 г.

КУЛИКОВ Иван Григорьевич, род. в 1904 г.

КУЛИКОВ Михаил Егорович, род. в 1915 г.

КУЛИКОВ Николай Порфирьевич, умер 27.03.1994 г.

КУЛИНЧИН Федор Гаврилович, род. в 1919 г., Рязанская обл., Рязанский р-н, с. Дубровичи, старшина, орудийный номер, ранен. Награжден орденами Славы 3-й степени, Красной Звезды, медалями «За отвагу», «За победу над Германией в Великой Отечественной войне 1941–1945 гг.». Умер 30.10.1984 г.

КУЛИЧКОВ Фрол Терентьевич, род. в 1909 г., Рязанская обл., Ермишинский р-н, д. Степановка, рядовой, минер, ранен. Награжден медалями «За боевые заслуги», «За победу над Германией в Великой Отечественной войне 1941–1945 гг.». Умер 27.08.1987 г.

КУЛЬКОВ Василий Михайлович, род. в 1918 г., Рязанская обл., Михайловский р-н, с. Николаевка, рядовой, орудийный номер, умер 07.08.1980 г.

КУПРИКОВ Иван Сергеевич, род. в 1926 г.

КУПРИКОВ Павел Сергеевич, род. 28.08.1927 г.

КУПЦОВ Василий Григорьевич, род. 07.10.1926 г., Рязанская обл., Сараевский р-н, с. Одоевщина, рядовой, стрелок, ранен. Воевал на 2-м Белорусском фронте, участвовал в Одерской операции. Награжден двумя орденами Отечественной войны 2-й степени, медалями «За освобождение Варшавы», «За победу над Германией в Великой Отечественной войне 1941–1945 гг.».

КУРАКИН Егор Семенович, род. в 1901 г., Рязанская обл., Рязанский р-н, д. Щегрово, рядовой, ранен.

КУРАНОВ Александр Васильевич, род. в 1900 г., Рязанская обл., Рязанский р-н, д. Матюнино, умер в 1993 г.

КУРБАТОВ Николай Ильич, род. в 1922 г.

КУРБЕТОВ Василий Васильевич, род. в 1921 г., Рязанская обл., Ухоловский район, умер в 1985 г.

КУРГУЗКИН Алексей Иванович, род. в 1928 г.

КУРГУЗКИН Василий Васильевич, род. в 1923 г., Рязанская обл., Рязанский р-н, с. Дубровичи, рядовой. Награжден орденом Отечественной войны 1-й степени, медалью «За отвагу».

КУРГУЗКИН Егор Васильевич, род. в 1918 г., рядовой.

КУРЕНКОВА Анна Федоровна, род. в 1922 г.

КУРЗЯЕВ Сергей Михайлович, род. в 1926 г., Рязанская обл., Рязанский р-н, с. Долгинино, рядовой, стрелок, ранен. Награжден медалью «За отвагу». Умер 23.05.1992 г.

КУРИЛОВ Григорий Федорович, род. 02.01.1927 г., Рязанская обл., Рязанский р-н, с. Мушковатово.

КУРКОВ Петр Климентьевич, род. в 1923 г., Рязанская обл., Рязанский р-н, с. Агро-Пустынь.

КУРКОВ Семен Климентьевич, род. в 1920 г., Рязанская обл., Рязанский р-н, с. Агро-Пустынь, умер в 2003 г.

КУРЛАЕВ Павел Егорович, род. 13.03.1925 г., Рязанская обл., Сапожковский р-н, с. Черная Речка.

КУРЛАЕВ Павел Ефимович.

КУРСКИЙ Петр Семенович, род. в 1917 г., Рязанская обл., Рязанский р-н, с. Подвязье.

КУРЧАВОВ Михаил Павлович, род. в 1910 г., Рязанская обл., Рязанский р-н, с. Высокое, умер в 1993 г.

КУРЧАВОВ Павел Дорофеевич, род. в 1884 г., Рязанская обл., Рязанский р-н, с. Высокое, умер в 1969 г.

КУРЧАВОВ Павел Николаевич, род. в 1921 г., Рязанская обл., Рязанский р-н, с. Высокое, умер в 1993 г.

КУРЧАТОВ Василий Архипович, род. в 1925 г.

КУРЧЕНКО Василий Александрович, род. в 1926 г.

КУРЫГИН Василий Семенович, род. в 1927 г.

КУРЫГИН Егор Макарович, род. в 1910 г., Рязанская обл., Рязанский р-н, с. Заборье.

КУРЫГИН Николай Семенович, род. 19.12.1922 г., Рязанская обл., Рязанский р-н, с. Заборье, ранен, умер в 17.08.1990 г.

КУРЯТНИКОВ Александр Сергеевич, род. в 1923 г.

КУРЯТНИКОВ Василий Андреевич, род. в 1917 г., Рязанская обл., Рязанский р-н, д. Калетинка, рядовой, умер 11.03.1983 г.

КУРЯТНИКОВ Владимир Андреевич, род. в 1926 г. Участвовал в войне с Японией в составе 211-го сп в должности командира отделения. Награжден орденом Отечественной войны 2-й степени, медалью «За победу над Японией». Умер 14.11.2000 г.

КУСКОВА Екатерина Николаевна, род. в 1924 г.

КУТЛОВСКИЙ Кузьма Федорович, род. в 1915 г.

КУТЬКИН Яков Федорович, род. в 1926 г., Омская обл., Нижнеомский р-н, д. Ситниково, умер в 1989 г.

КУЧАВОВ Михаил Павлович, род. 07.11.1923 г., Рязанская обл., Рязанский р-н, с. Высокое, умер 28.06.1993 г.

КУЧЕРОВ Василий Петрович, род. в 1920 г., Рязанская обл., Рязанский р-н, с. Поляны, умер в 1974 г.

КУЧИН Филипп Григорьевич, род. 23.10.1918 г., Рязанская обл., Чучковский р-н, с. Остро-Пластиково.

КУЧУМОВ Александр Яковлевич, род. 25.10.1924 г., Вологодская обл., Никольский р-н, с. Шири, сержант, артиллерист, ранен. Воевал на 1-м Белорусском фронте. Награжден орденом Отечественной войны 2-й степени, медалями «За отвагу», «За боевые заслуги».Умер 09.09.1994 г.

КУЧУМОВ Алексей Павлович, род. 03.01.1931 г.

КУЧУМОВ Михаил Игнатьевич, род. в 1924 г.

КУЧУМОВ Семен Павлович, род. 31.01.1918 г., Рязанская обл., Рязанский р-н, д. Лопухи, рядовой, рассыльный.

КУШТАЛОВ Савелий Ильич, род. 16.11.1913 г., Талды-Курганская (Алма-Атинская) обл., Алакульский р-н, Уч. Арал.

КЫЗИН Иван Ефимович, род. 18.08.1917 г., Рязанская обл., Шацкий р-н, с. Калиновка.

КЫТИН Григорий Егорович, род. в 1917 г., Рязанская обл., Рязанский р-н, с. Агро-Пустынь, шофер, контужен, умер в 1977 г.

КЫТИН Михаил Емельянович,



род. 19.11.1921 года, Рязанская обл., Рязанский р-н, с. Агро-Пустынь, рядовой, связист, дважды ранен. Награжден орденом Красной Звезды. Умер 11.05.1970 г.

КЫТИНА Мария Борисовна, род. в 1923 г., Рязанская обл., Рязанский р-н, с. Агро-Пустынь, зенитчица, умерла в 1998 г.

Л

ЛАБЗОВ Петр Михайлович, род. в 1926 г.

ЛАВРЕНОВ Григорий Иванович, род. в 1911 г., Рязанская обл., Рязанский р-н, с. Долгинино.

ЛАВРЕНОВ Петр Алексеевич, род. 30.07.1912 г., Рязанская обл., Рязанский р-н, с. Горетово, лейтенант, умер 03.03.1988 г.

ЛАВРЕНТЬЕВ Иван Петрович, род. в 1924 г..

ЛАВРЕНТЬЕВ Михаил Иванович, род. в 1911 г.

ЛАВРЕХИН Алексей Степанович, род. в 1922 г., Рязанская обл., Рязанский р-н, с. Агро-Пустынь, умер в 1955 г.

ЛАВРЕХИН Василий Борисович, род. в 1921 г., Рязанская обл., Рязанский р-н, с. Агро-Пустынь.

ЛАВРЕХИН Иван Борисович, род. в 1914 г., Рязанская обл., Рязанский р-н, с. Агро-Пустынь.

ЛАВРЕХИН Сергей Борисович, род. в 1923 г., Рязанская обл., Рязанский р-н, с. Агро-Пустынь.

ЛАВРЕХИН Сергей Зотович, род. в 1904 г., стрелок, ранен, умер в 1980 г.

ЛАВРЕШИН Валентин Тимофеевич, род. в 1925 г., Рязанская обл., Рязанский р-н, с. Дудкино, рядовой. Награжден медалями «За отвагу», «За победу над Германией в Великой Отечественной войне 1941–1945 гг.». Умер 13.12.1999 г.

ЛАВРОВ Анатолий Петрович, род. 09.09.1925 г., г. Рязань, рядовой, танкист, ранен, умер 13.04.1991 г.

ЛАВРУШИН Михаил Григорьевич, род. 25.07.1923 г., Рязанская обл., Новодеревенский р-н, с. Просечье, умер 01.12.1979 г.

ЛАВЬКИН Василий Дмитриевич, род. в 1913 г., Рязанская обл., Рязанский р-н, с. Агро-Пустынь, умер в 1946 г.

ЛАГУТИН Иван Михайлович, род. 17.10.1920 г., Рязанская обл., Рязанский р-н, д. Хирино.

ЛАГУТИН Николай Васильевич, род. 22.12.1926 г., Рязанская обл., Рязанский р-н, д. Хирино.

ЛАГУТКИН Федор Леонтьевич, род. в 1911 г., Рязанская обл., Можарский р-н, с. Белоречье, пулеметчик, ранен, воевал в составе 1152-го сп. Награжден орденом Отечественной войны 2-й степени, медалями Жукова, «За победу над Германией в Великой Отечественной войне 1941–1945 гг.». Умер 25.04.2006 г.

ЛАДЫГИН Николай Федотович, род. в 1920 г.

ЛАЗАРЕВ Александр Егорович, род. в 1924 г., Рязанская обл., Рязанский р-н, с. Долгинино, ефрейтор, умер 10.06.1996 г.

ЛАЗАРЕВ Александр Николаевич, род. 04.01.1926 г., Рязанская обл., Скопинский р-н, с. Вердерево.

ЛАЗАРЕВ Алексей Никитович, род. в 1908 г., сержант.

ЛАЗАРЕВ Василий Егорович, род. 01.09.1922 г., Рязанская обл., Рязанский р-н, с. Красное, умер 09.08.2006 г.

ЛАЗУТИН Иван Емельянович, род. в 1920 г., Алтайский край, Славгородский р-н, с. Знаменское, умер 09.01.1995 г.

ЛАЗУТИН Сергей Феоктистович, род. в 1908 г., Рязанская обл., Рязанский р-н, с. Мурмино, рядовой, умер в 1980 г.

ЛАЙКЕВИЧ Борис Афанасьевич, род. в 1918 г., Рязанская обл., Рязанский р-н, с. Мурмино, рядовой, умер в 1980 г.

ЛАМЕЕВ Яков Владимирович, род. в 1915 г., Рязанская обл., Рязанский р-н, с. Дядьково, рядовой, ранен, умер 18.12.2002 г.

ЛАМТЕВ Григорий Иосифович, род. в 1915 г.

ЛАПТЕВ Александр Васильевич, род. 01.07.1926 г., Рязанская обл., Рязанский р-н, с. Долгинино, старшина, радиотелеграфист, дважды ранен. Награжден тремя медалями «За отвагу», медалями «За взятие Кенигсберга», «За взятие Берлина», «За победу над Германией в Великой Отечественной войне 1941–1945 гг.». Умер 30.09.2007 г.

ЛАПТЕВ Алексей Степанович, род. 13.03.1915 г., Рязанская обл.,

Рязанский р-н, с. Долгинино, мл. сержант, авиационный техник, участник обороны Москвы. Награжден орденами Красной Звезды, Отечественной войны 2-й степени, медалями «За оборону Москвы», «За оборону Сталинграда», «За победу над Германией в Великой Отечественной войне 1941–1945 гг.», умер 21.11.1962 г.

ЛАПТЕВ Василий Павлович, род. 17.09.1924 г., Рязанская обл., Рязанский р-н, с. Гавердово, рядовой, шофер. Награжден медалью «За отвагу». Умер 22.07.1992 г.

ЛАПТЕВ Степан Григорьевич, род. в 1904 г., Рязанская обл., Рязанский р-н, с. Алеканово, сержант. Награжден медалью «За боевые заслуги».

ЛАПУШКИН Иван Ильич, род. 02.09.1922 г., Рязанская обл., Рязанский р-н, с. Вышгород, умер 30.04.1984 г.

ЛАПШИН Василий Иванович, род. в 1922 г., Рязанская обл., Сасовский р-н, с. Серовское, сержант. Награжден орденом Отечественной войны 1-й степени, медалями «За отвагу», «За победу над Германией в Великой Отечественной войне 1941–1945 гг.».

ЛАПШИН Николай Иванович, род. в 1926 г., Рязанская обл., Сасовский р-н, с. Серовское.

ЛАПЫНИН Иван Васильевич, род. в 1905 г., Рязанская обл., Рязанский р-н, с. Агро-Пустынь, умер в 1989 г.

ЛАРИН Владимир Павлович, род. в 1925 г.

ЛАРИН Григорий Михайлович, род. в 1925 г.

ЛАРИН Иван Александрович, род. в 1895 г., г. Рязань.

ЛАРИН Иван Павлович, род. в 1921 г.

ЛАРИН Иван Тимофеевич, род. в 1898 г., Рязанская обл., Рязанский р-н, с. Высокое, умер в 1988 году.

ЛАРИН Николай Петрович, род. в 1915 г., умер в 1992 г.

ЛАРИОНОВ Николай Петрович, род. в 1927 г.

ЛАРЬКИН Иван Андреевич, род. 19.11.1919 г., Рязанская обл., Старожиловский р-н, с. Лучинск, ефрейтор. Награжден медалями «За боевые заслуги», «За победу над Германией в Великой Отечественной войне 1941–1945 гг.».

ЛАРЮХИН Михаил Герасимович, род. 07.10.1923 г., Рязанская обл., Путятинский р-н, с. Поляки, умер 28.06.1993 г.

ЛАРЮШИН Иван Николаевич, род. в 1915 г.

ЛАСКИН Михаил Александрович, род. в 1908 г., рядовой.

ЛАТУН Николай Михайлович, род. в 1926 г.

ЛАТЫНЦЕВ Николай Васильевич, род. в 1922 г., Рязанская обл., Рязанский р-н, с. Поляны, умер в 1980 г.

ЛАШИНА Антонина Александровна, род. в 1924 г., Рязанская обл., Рязанский р-н, д. Павловка.

ЛАШИНА Любовь Егоровна, род. 12.05.1923 г., Рязанская обл., Сасовский р-н, ефрейтор, слухач.

ЛЕБЕДЕВ Михаил Григорьевич, род. 31.05.1926 г., Рязанская обл., Рязанский р-н, с. Стафурлово. Воевал на 1-м Дальневосточном фронте. Награжден медалью «За победу над Японией». Трудовая награда – орден Трудовой Славы.

ЛЕБЕДЕВА Антонина Герасимовна, род. 03.08.1922 г., Рязанская обл., Рязанский р-н, с. Агро-Пустынь, мл. сержант, дальномерщик, ранена. Награждена орденом Отечественной войны 1-й степени, медалями «За отвагу», «За победу над Германией в Великой Отечественной войне 1941–1945 гг.».

ЛЕБЕДЕВ Николай Агеевич, род. в 1907 г., Рязанская обл., Рязанский р-н, с. Агро-Пустынь, умер в 1993 г.

ЛЕВАНСОВ Владимир Николаевич.

ЛЕВИН Андрей Петрович, род. в 1915 г., Рязанская обл., Захаровский р-н, д. Плахино, сержант, артиллерист, дважды ранен. Награжден орденом Отечественной войны 2-й степени, медалью «За отвагу». Умер 31.05.1989 г.

ЛЕВИН Василий Дмитриевич, род. в 1905 г., Рязанская обл., Рязанский р-н, с. Коростово, умер 08.10.1987 г.

ЛЕВИН Василий Федорович, род. в 1916 г., Рязанская обл., Букринский р-н, с. Букрино.

ЛЕВИН Иван Васильевич, род. 04.09.1926 г., Рязанская обл., Рязанский р-н, с. Коростово, рядовой, минометчик, ранен. Награжден орденом Отечественной войны 1-й степени, медалью «За отвагу». Умер 22.12.1994 г.

ЛЕВИН Николай Иванович, род. 14.12.1913 г., Рязанская обл., Захаровский р-н, старшина, артиллерист. Награжден орденом Отечественной войны 1-й степени,

медалью «За отвагу». Умер 17.11.1999 г.

ЛЕВИН Николай Иванович, род. в 1915 г., Рязанская обл., Шацкий р-н, с. Лесное Ялтуново, рядовой, умер 11.05.2000 г.

ЛЕВИЦКИЙ Иван Валентинович, род. в 1913 г.

ЛЕВКИН Алексей Тихонович, род. в 1922 г., Рязанская обл., Рязанский р-н, с. Агро-Пустынь, рядовой, десантник, ранен, умер в 2000 г.

ЛЕВКИН Василий Федорович, род. в 1915 г., Рязанская обл., Рязанский р-н, с. Агро-Пустынь, шофер, умер в 1985 г.

ЛЕВКИН Николай Тихонович, род. в 1924 г., Рязанская обл., Рязанский р-н, с. Агро-Пустынь, умер в 1968 г.

ЛЕВКИН Петр Федорович, род. 18.08.1914 г., Рязанская обл., Захаровский р-н, д. Надеждино, сержант.

ЛЕВОЧКИН Александр Дмитриевич, род. в 1916 г., Рязанская обл., Рязанский р-н, с. Агро-Пустынь.

ЛЕВОЧКИН Александр Родионович, род. в 1913 г., Рязанская обл., Рязанский р-н, с. Агро-Пустынь, сержант.

ЛЕВОЧКИН Василий Павлович, род. 27.03.1920 г., Рязанская обл., Рязанский р-н, с. Долгинино, мл. сержант, минометчик, ком. расчета. В августе 1941 г. был контужен, попал в плен. 29.09.1941 г. с группой товарищей бежал из плена, воевал в партизанском отряде командиром взвода. С февраля 1944 г. – на фронте. Награжден орденом Отечественной войны 2-й степени, двумя медалями «За отвагу», медалями «За оборону Киева», «За взятие Вены», «За победу над Германией в Великой Отечественной войне 1941–1945 гг.». Умер 16.06.2003 г.

ЛЕВОЧКИН Василий Федорович, род. в 1911 г., Рязанская обл., Рязанский р-н, с. Агро-Пустынь, умер в 1983 г.

ЛЕВОЧКИН Иван Михайлович, род. в 1924 г., сержант, ранен. Награжден медалью «За отвагу». Умер в 1987 г.

ЛЕВОЧКИН Николай Александрович, род. 06.05.1914 г., Московская обл., Можайский р-н, с. Ветринка.

ЛЕВОЧКИН Семен Михайлович, род. Рязанская обл., Рязанский р-н, с. Агро-Пустынь, умер в 1964 г.

ЛЕВОШИНА Мария Степановна,



род. 31.07.1923 года, Рязанская обл., Рязанский р-н, с. Вышгород, ефрейтор, прожектористка, слухач. Воевала на 1-м Украинском, 1-м и 3-м Белорусских фронтах. Награждена орденом Отечественной войны 2-й степени, медалью «За победу над Германией в Великой Отечественной войне 1941–1945 гг.».

ЛЕДЕНЕВ Кузьма Яковлевич, род. 04.11.1925 г., Рязанская обл., Сараевский р-н, с. Бычки. Награжден орденом Отечественной войны 1-й степени.

ЛЕЖНЕВ Василий Матвеевич, род. 14.04.1918 г., Рязанская обл., Рязанский р-н, с. Льгово, ст. сержант, механик-водитель, трижды ранен. Воевал на Калининском, Северо-Западном фронтах. Награжден орденами Красного Знамени, Отечественной войны, медалями «За боевые заслуги», «За оборону Москвы», «За взятие Кенигсберга», «За победу над Германией в Великой Отечественной войне 1941–1945 гг.». Умер 17.08.1997 г.

ЛЕЖНЕВ Василий Павлович, род. в 1911 г., Рязанская обл., Рязанский р-н, с. Льгово.

ЛЕЖНЕВ Николай Дмитриевич, род. в 1920 г.

ЛЕЖНЕВ Николай Петрович, род. 27.09.1920 г., старшина, танкист, умер 20.04.1992 г.

ЛЕЖНЕВ Петр Петрович, род. 16.08.1908 г., Рязанская обл., Сараевский р-н, с. Красные Борки.

ЛЕЖНЕВ Сергей Матвеевич, род. в 1909 г., Рязанская обл., Рязанский р-н, с. Льгово.

ЛЕЖНЕВА Лидия Ивановна, род. 07.08.1924 г., Рязанская обл., Рязанский р-н, с. Льгово, рядовой.

ЛЕЗИН Владимир Матвеевич, род. в 1924 г.

ЛЕЛЕВКИН Павел Васильевич, род. в 1924 г., умер в 1995 г.

ЛЕЛЕКОВ Василий Михайлович, род. в 1918 г., Рязанская обл., Рязанский р-н, д. Путково, рядовой, воевал на Белорусском фронте, участвовал в битве за г. Ржев. Награжден орденами Красного Знамени, Красной Звезды, Отечественной войны 2-й степени, медалью «За боевые заслуги». Умер в 2003 г.

ЛЕОНОВА Вера Матвеевна, род. в 1924 г., Рязанская обл., Букринский р-н, с. Букрино.

ЛЕОНОВА Екатерина Егоровна, род. в 1925 г., Рязанская обл., Букринский р-н, д. Алабино.

ЛЕОНТЬЕВ Александр Михайлович, род. в 1900 г.

ЛЕОНТЬЕВ Иван Тихонович, род. 05.09.1921 г., Рязанская обл., Рязанский р-н, д. Ялтуново, рядовой, умер 14.10.2000 г.

ЛЕУХИН Петр Митрофанович, род. в 1925 г., умер в 1994 г.

ЛИГАРЬКОВ Егор Иванович, род. в 1913 г.

ЛИНЬКОВ Алексей Иванович, род. в 1910 г.

ЛИПАТОВ Андрей Андреевич, род. в 1910 г.

ЛИПАТОВ Иван Иванович, род. в 1922 г., рядовой, умер в 2006 г.

ЛИПАТОВ Федор Власович, род. 17.02.1911 г., Рязанская обл., Новодеревенский р-н, с. Благие, рядовой.

ЛИПИН Александр Михайлович,

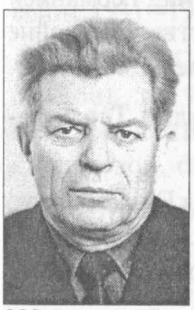

род. 19.12.1923 года, Рязанская обл., Сасовский р-н, д. Юрьево, ст. сержант, зам. ком. взвода, 10-я гв. воздушно-десантная бригада, 298-й гв. парашютно-десантный полк. Участвовал в освобождении Чехословакии, во взятии Вены, в боях за Венгрию. Умер 20.12.2008 г.

ЛИПНЯГОВ Федор Алексеевич, род. в 1912 г.

ЛИСЕЕВ Дмитрий Алексеевич, род. в 1914 г., Рязанская обл., Рязанский р-н, с. Агро-Пустынь, умер в 1973 г.

ЛИСЕЙКИН Василий Феофанович, род. в 1909 г., Рязанская обл., Рязанский р-н, с. Заокское.

ЛИСЕЙКИН Николай Михайлович, род. в 1925 г., Рязанская обл., Рязанский р-н, с. Заокское, ст. сержант, пулеметчик. Награжден медалями «За отвагу», «За победу над Германией в Великой Отечественной войне 1941–1945 гг.».

ЛИСЕЙКИН Николай Николаевич, род. в 1924 г., Рязанская обл., Рязанский р-н, с. Заокское, старшина. Награжден медалью «За отвагу».

ЛИСЕНКОВ Василий Дмитриевич, род. 27.11.1925 г., Рязанская обл., Рязанский р-н, с. Агро-Пустынь, стрелок, автоматчик, ранен. Воевал на Юго-Западном, 1-м Украинском фронтах, участвовал в боях за освобождение Западной Украины, Варшавы. Награжден орденом Красной Звезды.

ЛИСЕНКОВ Виктор Дмитриевич, род. в 1922 г., ранен. Награжден орденом Красной Звазды.

ЛИСЕНКОВ Иван Максимович, род. в 1903 г., Рязанская обл., Рязанский р-н, с. Агро-Пустынь, ранен, умер в 1990 г.

ЛИСЕНКОВ Иван Федотович, род. в 1924 г., Рязанская обл., Рязанский р-н, с. Агро-Пустынь, умер в 1973 г.

ЛИСЕНКОВ Роман Никитич, род. в 1899 г., Рязанская обл., Рязанский р-н, с. Агро-Пустынь, умер в 1958 г.

ЛИСЕНКОВ Сергей Акимович, род. в 1913 г., Рязанская обл., Рязанский р-н, с. Агро-Пустынь.

ЛИСЕНКОВ Федот Акимович, род. в 1905 г., Рязанская обл., Рязанский р-н, с. Агро-Пустынь, ранен, умер в 1963 г.

ЛИСИЦЫН Анатолий Михайлович, род. в 1926 г.

ЛИТВИНОВ Алексей Захарович, род. 30.03.1919 г.

ЛИТВИНОВ Василий Степанович, род. в 1921 г.

ЛИХВАНЦЕВ С.И., умер 19.10.1984 г.

ЛОБАНОВ Иван Сергеевич, род. Рязанская обл., Рязанский р-н, с. Шумашь.

ЛОБАНОВ Михаил Петрович, род. 24.08.1927 г., Рязанская обл., Ряжский р-н, с. Пушкино, рядовой, умер 21.04.2002 г.

ЛОБОВ Егор Семенович, род. 18.02.1916 г., Рязанская обл., Рязанский р-н, с. Вышгород, рядовой, ранен, умер 19.07.1995 г.

ЛОБОВ Сергей Сергеевич, род. в 1905 г., Рязанская обл., Рязанский р-н, с. Мурмино, старшина, 31-я курсантская стрелковая бригада, 412-й стрелковый полк. Награжден орденом Красной Звезды, двумя медалями «За боевые заслуги», медалью «За оборону Москвы». Умер в 1983 г.

ЛОВНЯЕВ Алексей Степанович, род. 06.02.1922 г., Рязанская обл., Пронский р-н, д. Романовка, умер в 1992 г.

ЛОГИНОВ Андрей Филиппович, род. в 1906 г.

ЛОГИНОВ Иван Иванович, род. в 1982 г., Рязанская обл., Рязанский р-н, с. Борисково, умер в 1982 г.

ЛОГИНОВ Матвей Дмитриевич, род. в 1917 г., Рязанская обл., Букринский р-н, с. Букрино.

ЛОГИНОВ Михаил Абрамович, род. в 1920 г., Рязанская обл., Рязанский р-н, с. Борисково, умер в 1963 г.

ЛОГИНОВ Николай Андреевич, род. в 1922 г., Рязанская обл., Рязанский р-н, с. Дядьково, рядовой, умер 11.03.1984.

ЛОГИНОВ Сергей Александрович, род. в 1908 г., Рязанская обл., Рязанский р-н, с. Бахмачеево, рядовой, стрелок, умер 23.09.1980 года.

ЛОГИНОВ Яков Филиппович, род. в 1908 г., Рязанская обл., Рязанский р-н, с. Борисково, умер в 1955 г.

ЛОГИНОВА Евгения Яковлевна, род. 12.10.1925 г., Рязанская обл., Шацкий р-н, с. Печины, рядовой, сандружинница.

ЛОГУНОВ Михаил Иванович, род. в 1912 г., Рязанская обл., Рязанский р-н, с. Гавердово, ранен, умер в 1965 г.

ЛОМАКИН Николай Кузьмич, род. в 1907 г., Рязанская обл., Рязанский р-н, д. Ульяновка.

ЛОМАКОВ Василий Михайлович, род. в 1919 г.

ЛОМОВ Александр Егорович, род. в 1924 г.

ЛОМОВ Василий Сергеевич, род. в 1904 г., Рязанская обл., Рязанский р-н, с. Дядьково, сержант. Награжден орденом Красной Звезды, медалями «За освобождение Праги», «За взятие Берлина», «За победу над Германией в Великой Отечественной войне 1941–1945 гг.».



ЛОМОВ Иван Сергеевич.

ЛОМОВ Михаил Федорович, род. в 1923 г., Рязанская обл., Рязанский р-н, с. Дядьково, сержант, топограф, ранен. Участвовал в Сталинградской битве, Берлинской операции, воевал на Дальневосточном фронте. Награжден орденом Отечественной войны 1-й степени, медалями «За отвагу», «За боевые заслуги». Умер 19.10.2001 г.

ЛОМОВА Татьяна Капитоновна, род. в 1920 г.

ЛОХАНКОВ Геннадий Андреевич, род. 09.01.1924 г., Рязанская обл., Ерахтурский р-н, с. Ерахтур.

ЛОШКАРЕВ Иван Тимофеевич, род. в 1915 г.

ЛОЩИНИН Кузьма Иванович, род. в 1909 г., Рязанская обл., Сараевский р-н, д. Ягодка, рядовой, ранен. Награжден орденом Отечественной войны 1-й степени, медалями «За отвагу», «За боевые заслуги». Умер в 1986 г.

ЛУБЯГИН Василий Михайлович, род. в 1916 г.

ЛУБЯГИНА Евдокия Ефимовна, род. в 1920 г., Рязанская обл., Рязанский р-н, д. Турлатово, мл. лейтенант, фельдшер. Награждена орденом Отечественной войны 2-й степени. Умерла 07.09.2000 г.

ЛУГОВСКОЙ Николай Васильевич, род. 21.12.1911 г., Воронежская обл., Аннинский р-н,



с. Студеное, старшина, трижды ранен. Награжден орденами Отечественной войны 2-й степени, Красной Звезды. Умер 16.06.1990 г.

ЛУКАНОВ Владимир Кузьмич, род. в 1922 г., Рязанская обл., Рязанский р-н, с. Льгово.

ЛУКАНОВ Дмитрий Кузьмич, род. в 1922 г., Рязанская обл., Рязанский р-н, с. Льгово.

ЛУКАНОВ Николай Михайлович,



род. 04.05.1925 г., рядовой, автоматчик, ранен, служил в составе 772-го зенитно-арт. полка. Награжден медалями «За отвагу», «За победу над Германией в Великой Отечественной войне 1941–1945 гг.». Умер 18.12.1995 г.

ЛУКАШЕВ Василий Терентьевич, род. в 1912 г.

ЛУКАШИН Павел Егорович, род. в 1919 г., Рязанская обл., Рязанский р-н, с. Дубровичи, рядовой.

ЛУКАШИН Федор Васильевич, род. в 1896 г., Рязанская обл., Рязанский р-н, д. Подиково. Умер в 1986 г.

ЛУКАШОВ Алексей Игнатьевич, род. в 1904 г., Рязанская обл., Рязанский р-н, с. Долгинино.

ЛУКАШОВ Андрей Пименович, род. в 1908 г., Рязанская обл., Рязанский р-н, с. Мурмино, рядовой, строитель, ранен.

ЛУКАШОВ Василий Терентьевич, род. в 1912 г., рядовой. Награжден орденом Отечественной войны 2-й степени, медалями «За оборону Ленинграда», «За победу над Германией в Великой Отечественной войне 1941–1945 гг.».

ЛУКАШОВ Дмитрий Тимофеевич, род. в 1923 г., Рязанская обл., Рязанский р-н, с. Долгинино, матрос, ранен. Награжден медалями «За отвагу», «За боевые заслуги». Умер 14.12.1989 г.

ЛУКАШОВ Иван Михайлович, род. в 1924 г., рядовой, ранен. Награжден орденом Славы 3-й степени. Умер в 1997 г.

ЛУКАШОВ Михаил Андреевич, род. в 1912 г., Рязанская обл., Рязанский р-н, с. Мурмино, ефрейтор, телефонист. Награжден орденами Отечественной войны 2-й степени, Красной Звезды, медалями «За оборону Сталинграда», «За победу над Германией в Великой Отечественной войне 1941–1945 гг.».

ЛУКАШОВ Сергей Феоктистович, род. в 1908 г., Рязанская обл., Рязанский р-н, с. Мурмино, рядовой, стрелок, ранен.

ЛУКАШОВ Филипп Яковлевич, род. в 1903 г., рядовой. Награжден орденом Славы 3-й степени, медалями «За отвагу», «За победу над Германией в Великой Отечественной войне 1941–1945 гг.».

ЛУКУТКИН Алексей Афанасьевич, род. 14.10.1911 г., Рязанская обл., Рязанский р-н, д. Панферово, рядовой, водитель. Награжден медалью «За отвагу». Умер 30.09.1966 г.

ЛУКЬЯНОВ Георгий Родионович, род. в 1916 г.

ЛУКЬЯНОВ Иван Сергеевич, род. 14.09.1911 г., Липецкая обл., Данковский р-н, д. Баловинки, минометчик. Награжден орденами Отечественной войны 2-й степени, Красной Звезды, медалью «За взятие Кенигсберга». Умер 26.05.1998 г.

ЛУКЬЯНОВ Иван Степанович, род. 22.05.1922 г., Рязанская обл., Рязанский р-н, д. Ялтуново, умер 05.11.2003 г.

ЛУКЬЯНОВ Иван Тимофеевич, род. в 1918 г.

ЛУКЬЯНОВ Николай Никитович, род. в 1925 г., Рязанская обл., Рязанский р-н, с. Абрютино, умер 14.10.1985 г.

ЛУКЬЯНОВ Тимофей, род. 04.08.1905 г., Оренбургская обл., с. Никольское, умер в 1988 г.

ЛУНИН Василий Назарович, род. в 1901 г.

ЛУНКИН Иван Федорович, род. в 1926 г., Рязанская обл., Рязанский р-н, с. Дубровичи, рядовой, ранен. Награжден орденом Отечественной войны 2-й степени.

ЛУТИКОВ Михаил Данилович, род. в 1917 г., Рязанская обл., Рязанский р-н, с. Дубровичи, рядовой. Награжден медалями «За отвагу», «За боевые заслуги».

ЛУЧИН Сергей Семенович, род. в 1924 г., Рязанская обл., Рязанский р-н, с. Мурмино, рядовой. Награжден орденом Отечественной войны 2-й степени.

ЛУЧКИН Иван Гаврилович, род. в 1907 г., Рязанская обл., Рязанский р-н, с. Шумашь.

ЛУЧКИН Иван Павлович, род. в 1924 г., Рязанская обл., Рязанский р-н, с. Шумашь.

ЛУЧКИН Матвей Николаевич, род. в 1908 г., Рязанская обл., Рязанский р-н, с. Шумашь.

ЛУЧКИН Николай Гаврилович, род. в 1914 г., Рязанская обл., Рязанский р-н, с. Шумашь, рядовой, водитель. Награжден медалью «За отвагу». Умер в 1973 г.

ЛУЧКИН Николай Ильич, род. в 1917 г., Рязанская обл., Рязанский р-н, с. Шумашь.

ЛЫЗЛОВ Николай Петрович, род. в 1924 г., умер в 1998 г.

ЛЫКОВ Василий Васильевич, род. в 1922 г.

ЛЫКОВ Константин Григорьевич, род. 25.12.1924 г., Пензенская обл., Вадинский р-н, с. Рахмановка.

ЛЫСЕНИН Николай Андреевич, род. 19.12.1926 г., Рязанская обл., Рязанский р-н, с. Вышгород, слесарь.

ЛЫСИКОВ Иван Федорович, род. в 1919 г., Рязанская обл., Рязанский р-н, с. Казарь.

ЛЫСОВ Аким Карпович, род. в 1904 г.

ЛЫСОВ Василий Трофимович, род. в 1908 г., Рязанская обл., Рязанский р-н, с. Высокое, умер 01.03.1987 г.

ЛЫСОВ Иван Яковлевич, род. 30.08.1915 г., Рязанская обл., Рязанский р-н, с. Высокое, ранен, умер 17.03.1984 г.

ЛЫСОВ Федот Андрианович, род. в 1892 г., Рязанская обл., Рязанский р-н, с. Дубровичи, умер в 1979 г.

ЛЬВИЦЫН Сергей Петрович, род. в 1911 г.

ЛЬВОВА Мария Сергеевна, род. в 1923 г.

ЛЮБИН Петр Иванович, род. в 1917 г., Рязанская обл., Рязанский р-н, с. Высокое.

ЛЮТИКОВ Василий Петрович, род. 02.02.1925 г., Рязанская обл., Рязанский р-н, с. Вышгород, рядовой, умер 07.01.1985 г.

ЛЮШНИН Николай Тимофеевич, род. в 1918 г., ст. сержант, артиллерист. Награжден орденом Красной Звезды, медалями «За освобождение Варшавы», «За отвагу», «За взятие Берлина». Умер в 2007 г.

ЛЮШНИНА Мария Алексеевна, род. в 1921 г.

ЛЯГИН Яков Федорович, род. Рязанская обл., Рязанский р-н, с. Агро-Пустынь, ранен.

ЛЯКИН Петр Савельевич, род. 22.08.1918 г., Рязанская обл., Рязанский р-н, д. Наумово, стрелок, с августа 1938 г. – 63-й погранотряд, радист, 32-я танковая бригада, ранен. Награжден медалью «За победу над Германией в Великой Отечественной войне 1941–1945 гг.». Умер 09.04.1994 г.

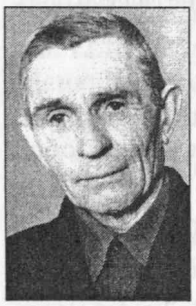

ЛЯКИН Савелий Петрович, род. в 1889 г., Рязанская обл., Рязанский р-н, д. Шелудино.

ЛЯЛИН Алексей Алексеевич, род. в 1927 г., умер в 1987 г.

ЛЯЛИН Алексей Иванович, род. 30.03.1925 г., Рязанская обл., Рязанский р-н, д. Полково, рядовой, ранен, умер 03.06.2004 г.

ЛЯЛИН Иван Егорович, род. в 1907 г., Рязанская обл., Рязанский р-н, с. Заборье, рядовой, связист, ранен. Награжден орденом Отечественной войны 2-й степени, медалью «За отвагу». Умер 05.01.1992 г.

ЛЯЛИН Иван Иванович, род. 07.03.1923 г., Рязанская обл., Рязанский р-н, с. Заборье, сержант, стрелок, дважды ранен. Награжден орденом Отечественной войны, медалью «За отвагу». Умер 03.12.2003 г.

ЛЯЛИН Иван Михайлович, Рязанская обл., Рязанский р-н, с. Заборье, умер в 1999 г.

ЛЯЛИН Николай Ильич, род. в 1920 г.

ЛЯЛИН Степан Михайлович, род. в 1924 г.

ЛЯЛИНА Мария Васильевна, род. 12.02.1922 г., Рязанская обл., Рязанский р-н, с. Заборье, сержант, водитель, контужена. Участвовала в Сталинградской, Курской битвах, форсировании р. Днепр. Награждена орденом Отечественной войны, медалью «За отвагу».

ЛЯПИН Василий Яковлевич, род. 18.10.1926 г., Рязанская обл., Чучковский р-н, с. Аладьино, старшина.

Герой Социалистического Труда ЛЯПИН Владимир Алексеевич,



род. в 1918 г., Рязанская обл., Захаровский р-н, с. Троицкое, связист. Умер 23.12.1995 г.

ЛЯХИН Михаил Иванович, род. в 1925 г.

ЛЯЩЕНКО Павел Александрович, род. в 1911 г., Рязанская обл., Рязанский р-н, д. Мельгуново. Награжден двумя орденами Славы, двумя медалями «За отвагу».

М

МАВРИНСКИЙ Семен Гаврилович, род. в 1918 г., Московская обл., Верхние Горки.

МАЗЕПОВ Алексей Гаврилович, род. 1920 г., Рязанская обл., Букринский р-н, д. Шевцово.

МАЗИКИН Петр Николаевич, род. 04.10.1923 г., Рязанская обл., Спасский р-н, с. Орехово, танкист, связист, трижды ранен. Награжден орденами Красной Звезды, Отечественной войны 2-й степени, двумя медалями «За отвагу». Умер 23.03.2008 г.

МАЗУРКИН Владимир Григорьевич, род. в 1921 г., Рязанская обл., Рязанский р-н, д. Чичкино, рядовой, стрелок, тяжело ранен. Награжден орденом Отечественной войны 2-й степени, медалями «За отвагу», «За победу над Германией в Великой Отечественной войне 1941–1945 гг.». Умер в 1997 г.

МАЗУРКИН Григорий Степанович, род. в 1906 г., Рязанская обл., Рязанский р-н, д. Чичкино.

МАЙОРОВ Александр Степанович, род. в 1923 г., Рязанская обл., Рязанский р-н, с. Никольское, мл. сержант. Награжден медалью «За отвагу», «За победу над Германией в Великой Отечественной войне 1941–1945 гг.». Умер 14.03.1994 г.

МАЙОРОВ Александр Федотович, род. в 1920 г., Рязанская обл., Рязанский р-н, д. Лысцево.

МАЙОРОВ Василий Федотович, род. в 1908 г., Рязанская обл., Рязанский р-н, д. Лысцево.

МАЙОРОВ Григорий Иванович, род. в 1923 г.

МАЙОРОВ Иван Петрович, род. в 1916 г., Рязанская обл., Рязанский р-н, д. Лысцево, умер в 1985 году.

МАЙОРОВ Николай Егорович,



род. 19.12.1901 года, Рязанская обл., Рязанский р-н, с. Романцево, рядовой. награжден медалью «За победу над Германией в Великой Отечественной войне 1941–1945 гг.». После войны работал мельником в колхозе. Умер в 21.06.1980 г.

МАЙОРОВА Антонина Николаевна, род. в 1924 г., Рязанская обл., Рязанский р-н, д. Маточкино, рядовой, зенитчица, умерла 22.01.1996 г.

МАЙОРОВА Мария Андреевна, род. в 1923 г., Рязанская обл., Рязанский р-н, с. Агро-Пустынь.

МАКАРИХИН Василий Александрович, род. в 1904 г., рядовой, путеец.

МАКАРИХИН Василий Иванович, род. в 1923 г.

МАКАРОВ Аким Дмитриевич, род. Рязанская обл., Рязанский р-н, с. Дубровичи.

МАКАРОВ Александр Иванович, род. в 1925 г., Рязанская обл., Рязанский р-н, с. Екимовка, мл. сержант, умер 01.08.1981 г.

МАКАРОВ Александр Иванович, род. 28.11.1915 г., г. Рязань.

МАКАРОВ Алексей Егорович, род. в 1918 г., Рязанская обл., Рязанский р-н, с. Агро-Пустынь. Награжден орденом Славы 3-й степени. Умер в 1986 г.

МАКАРОВ Василий Иванович, род. в 1924 г., Рязанская обл., Рязанский р-н, д. Высоковские Дворики.

МАКАРОВ Василий Петрович, род. в 1910 г., Рязанская обл., Букринский р-н, с. Букрино.

МАКАРОВ Дмитрий Никитович, род. Рязанская обл., Рязанский р-н, с. Агро-Пустынь, ранен.

МАКАРОВ Егор Афанасьевич, род. в 1892 г., Рязанская обл., Рязанский р-н, с. Агро-Пустынь, умер в 1982 г.

МАКАРОВ Иван Петрович, род. в 1901 г.

МАКАРОВ Михаил Евдокимович, род. 19.12.1925 г., Рязанская обл., Рязанский р-н, с. Высокое, артиллерист. Награжден медалями «За освобождение Варшавы», «За взятие Берлина», «За победу над Германией в Великой Отечественной войне 1941–1945 гг.». Умер 19.12.2000 г.

МАКАРОВ Михаил Матвеевич, род. в 1918 г.

МАКАРОВ Никифор Никифорович, род. в 1908 г., Рязанская обл., Рязанский р-н, с. Агро-Пустынь, умер в 1970 г.

МАКАРОВ Николай Алексеевич, род. в 1921 г.

МАКАРОВ Николай Григорьевич, род. 10.12.1926 г., Рязанская обл., Рязанский р-н, с. Поляны.

МАКАРОВ Николай Егорович, род. в 1924 г., Рязанская обл., Рязанский р-н, с. Агро-Пустынь.

МАКАРОВ Николай Николаевич, род. в 1923 г., Рязанская обл., Рязанский р-н, с. Льгово.

МАКАРОВ Павел Егорович, род. 19.02.1927 г., Рязанская обл., Рязанский р-н, с. Агро-Пустынь, рядовой.

МАКАРОВ Петр Арсентьевич, род. в 1921 г.

МАКАРОВ Сергей Матвеевич, род. в 1905 г.

МАКАРОВ Сергей Николаевич, род. 16.10.1900 г., Рязанская обл., Рязанский р-н, д. В.-Выселки.

МАКАРОВ Федор Никифорович, род. в 1909 г.

МАКАРОВ Федор Николаевич, род. 20.02.1918 г., Рязанская обл., Рязанский р-н, д. Высоковские Дворики. Награжден орденом Отечественной войны 1-й степени.

МАКАРОВА Мария Васильевна, род. 22.07.1923 г.

МАКАРОВСКИЙ Егор Сергеевич, род. в 1907 г.

МАКАРОВСКИЙ Михаил Сергеевич,



род. в 1921 году, Рязанская обл., Рязанский р-н, с. Дядьково, танкист, ранен. Награжден орденами Отечественной войны 1-й и 2-й степеней, медалью «За боевые заслуги».

МАКАРЦОВ Василий Иванович, род. в 1909 г.

МАКАРЦОВ Кирилл Иванович, род. в 1911 г., Рязанская обл., Рязанский р-н, с. Борисково, умер в 1968 г.

МАКАРЦОВ Николай Миронович, род. в 1921 г., умер в 1989 г.

МАКАРЦОВ Павел Иванович, род. в 1915 г., умер в 1996 г.

МАКАРЦОВ Сергей Иванович, род. в 1924 г.

МАКАРЫЧЕВ Александр Александрович, род. 01.12.1922 г., Ивановская обл., Юрьевецкий р-н, д. Ершиха, рядовой, стрелок, умер 18.01.1997 г.

МАКАРЬЕВ Петр Петрович, род. в 1926 г., Рязанская обл., Сапожковский р-н, с. Лукмос, наводчик орудия, умер 24.03.2004 г.

МАКЕЕВ Анатолий Васильевич, род. 09.04.1926 г., Рязанская обл., Михайловский р-н, с. Пушкари, умер 25.01.2006 г.

МАКЕЕВ Николай Сергеевич, род. в 1922 г.

МАКЕЕВ Петр Борисович, род. 10.07.1926 г., Воронежская обл., Анненский р-н, с. Рамонье, рядовой, автоматчик, ранен, умер 11.09.1985 г.

МАКСИМКИН Александр Иванович, род. в 1915 г., Рязанская обл., Рязанский р-н, д. Ульяновка.

МАКСИМОВ Василий Сергеевич, род. в 1914 г.

МАКСИМОВ Владимир Макарович,



род. в 1924 году, гв. рядовой, награжден медалью «За победу над Германией в Великой Отечественной войне 1941–1945 гг.».

МАКСИМОВ Иван Гаврилович, род. в 1918 г., Рязанская обл., Рязанский р-н, с. Борисково, умер в 1998 г.

МАКСИМОВ Иван Федорович, род. 09.05.1926 г.

МАКСИМОВ Михаил Андреевич, род. в 1924 г.

МАКСИМОВ Михаил Васильевич, род. 15.02.1923 г., Рязанская обл., Рязанский р-н, с. Дядьково, мл. сержант, пулеметчик, 4-й воздушно-десантный корпус. Был в партизанском отряде Гришина Смоленской области. Награжден двумя орденами Красной Звезды, медалями «За победу над Германией в Великой Отечественной войне 1941–1945 гг.», «Партизану Отечественной войны» 1-й степени. Умер 07.11.1970 года.

МАКСИМОВ Николай Константинович, род. 25.11.1914 г., Рязанская обл., Рязанский р-н, д. Радюкино, умер в 1998 г.

МАКСИМОВ Сергей Степанович, род. 16.07.1908 г., Рязанская обл., Рязанский р-н, с. Большое Шадеево.

МАКСИМЦЕВ Николай Данилович, род. в 1923 г.

МАКСЮКОВ Андрей Семенович, род. 24.10.1919 г., Рязанская обл., Клепиковский р-н, х. Пички, сержант, ранен. Награжден орденом Отечественной войны 1-й степени, медалями «За боевые заслуги», «За победу над Германией в Великой Отечественной войне 1941—1945 гг.».

МАКУРОЧКИН Николай Аверьянович, род. в 1918 г.

МАЛАХОВ Иван Петрович, род. в 1908 г.

МАЛАХОВ Петр Сергеевич, род. в 1923 г.

МАЛИНИН Дмитрий Дмитриевич, род. в 1920 г.

МАЛИСТОВ Дмитрий Яковлевич, род. в 1907 г., Рязанская обл., Рязанский р-н, с. Поляны, умер в 1993 г.

МАЛОФЕЕВ Алексей Ефимович, род. в 1912 г., Рязанская обл., Рязанский р-н, с. Пальное, ст. сержант, разведчик, ранен, умер 01.02.1990 г.

МАЛУШКО Афанасий Федорович,



род. 24.10.1913 г., Орджоникидзевский (Ставропольский) край, Невинномысский р-н, х. Невинский, гв. мл. сержант, воевал на Волховском, Ленинградском, Забайкальском, Северо-Западном фронтах. Демобилизовался в 1945 г. После войны работал в Выгородской школе учителем. Награжден орденом Отечественной войны 2-й степени, медалями «За боевые заслуги», «За победу над Германией в Великой Отечественной войне 1941—1945 гг.». Умер 11.01.1994 г.

МАЛЫГИН Иван Георгиевич, род. в 1922 г.

МАЛЫШЕВ Виктор Васильевич, род. в 1927 г.

МАЛЫШКИН Сергей Иванович, род. в 1918 г.

МАЛЬКОВ Юрий Васильевич, род. в 1927 г.

МАЛЬЦЕВ Сергей Иванович, род. в 1917 г., мл. лейтенант.

МАЛЬЧЕНКОВ Василий Петрович, род. в 1908 г.

МАЛЬШИН Василий Феофанович, род. в 1915 г., Рязанская обл., Рязанский р-н, д. Гнетово, ст. сержант, разведчик, дважды ранен. Награжден орденами Отечественной войны 2-й степени, Славы 3-й степени, медалями «За боевые заслуги», «За победу над Германией в Великой Отечественной войне 1941—1945 гг.». Умер 16.12.1989 г.

МАЛЮШИН Василий Иванович, род. 08.12.1931 г.

МАЛЮШИН Иван Григорьевич, род. 03.09.1912 г., Рязанская обл., Рязанский р-н, с. Пальное, ранен, умер 23.06.1996 г.

МАЛЯВКО Иван Степанович, род. 25.02.1919 г., Белорусская ССР, с. Блевчицы, рядовой, стрелок, пулеметчик, ранен, умер в 2001 г.

МАМЕЕВ Михаил Семенович, род. в 1922 г.

МАМЕЕВ Сергей Иванович, род. в 1922 г.

МАНАЕВ Федор Иванович, род. в 1904 г.

Герой Советского Союза

МАНАКИН Михаил Григорьевич, род. 18.11.1914 г., Рязанская обл., Рязанский р-н, с. Борки, подполковник. Умер 10.10.1977 года. Похоронен в Москве.

МАНАННИКОВ Василий Иванович, род. в 1913 г., Северо-Казахстанская обл., Октябрьский р-н, сержант, ранен, умер 28.07.1986 г.

МАНЕРТОВ Данил Евдокимович, род. в 1908 г., Рязанская обл., Рязанский р-н, д. Наумово.

МАНТРОВ Василий Васильевич, род. в 1917 г., Рязанская обл., Шацкий р-н, д. Сторожки, ст. сержант. Награжден орденом Отечественной войны 2-й степени, медалью «За отвагу». Умер 03.09.1986 г.

МАНУХИН Александр Андреевич, род. в 1924 г., Рязанская обл., Рязанский р-н, д. Стафурлово, умер в 1969 г.

МАНУХИН Иван Андреевич, род. в 1922 г., Рязанская обл., Рязанский р-н, д. Стафурлово, контужен.

МАНУШКИН Андрей Ефимович, род. в 1901 г., Рязанская обл., Рязанский р-н, д. Левашовка.

МАНЮХИН Митрофан Федорович, род. в 1904 г., Воронежская обл., ст. Елань, лейтенант, сапер, умер в 1989 г.

МАРАКИН Иван Андреевич, род. в 1909 г., Рязанская обл., Рязанский р-н, с. Долгинино, рядовой, дважды ранен, умер 28.01.1997 г.

МАРКЕЛОВ Анатолий Григорьевич, род. в 1925 г.

МАРКИН Алексей Иванович, род. в 1909 г.

МАРКИН Алексей Сергеевич, род. в 1923 г.

МАРКИН Василий Николаевич, род. в 1903 г., рядовой, умер в 1987 году.

МАРКИН Григорий Петрович, род. 06.02.1916 г., Рязанская обл., Рязанский р-н, с. Гавердово, сержант, башенный стрелок, сапер, умер 06.03.2008 г.

МАРКИН Евгений Степанович, род. 27.02.1925 г., Рязанская обл., Рязанский р-н, с. Дудкино, рядовой, прожектористка, телефонист, умер 28.01.2008 г.

МАРКИН Иван Андреевич, род. в 1901 г.

МАРКИН Сергей Прокопьевич, род. 05.06.1916 г., Рязанская обл., Сараевский р-н, с. Большие Можары, рядовой.

МАРКИН Федор Николаевич, род. в 1916 г.

★ Участник Парада Победы 24.06.1945 г.

МАРТАНОВ Василий Федорович,



род. 25.06.1920 года, Рязанская обл., Рязанский р-н, д. Верхнее-Васильево, майор.

МАРТАНОВ Иван Евдокимович, род. в 1909 г., Рязанская обл., Рязанский р-н, д. Тарасово, рядовой, стрелок, умер 07.01.2001 г.

МАРТАНОВА Анна Ивановна, Рязанская обл., Рязанский р-н, д. Тарасово.

МАРТИШИН Иван Алексеевич, род. в 1908 г.

МАРТИШИН Иван Михайлович, род. в 1906 г.

МАРТИШИН Сергей Михайлович, род. в 1918 г.

МАРТЫНОВ Иван Павлович, род. в 1912 г., Рязанская обл., Рязанский р-н, д. Даниловка.

МАРТЫНОВА Мария Тимофеевна, род. в 1919 г., парашютист, умерла 29.11.2005 г.

МАРФИН Николай Семенович, род. в 1922 г., Рязанская обл., Рязанский р-н, с. Заборье, умер в 1961 г.

МАРФИН Семен Антонович, род. в 1896 г., Рязанская обл., Рязанский р-н, с. Заборье, рядовой, ранен, умер 18.01.1975 г.

МАСАЛЬСКИЙ Иван Сергеевич, род. в 1912 г., Рязанская обл., Рязанский р-н, д. Писцово, рядовой, тяжело ранен, умер 13.07.1979 г.

МАСЛЕНКОВ Сергей Михайлович, род. в 1922 г., лейтенант.

МАСЛИН Василий Алексеевич, род. 15.09.1923 г., Рязанская обл., Чучковский р-н, с. Мелехово, политрук, умер в 2002 г.

МАСЛОВ Андрей Сергеевич, род. в 1923 г., умер 29.12.1996 г.

МАСЛОВ Михаил Сергеевич, род. 02.11.1923 г., Рязанская обл., Клепиковский р-н, д. Кондаково, ранен, умер 26.03.2002 г.

МАСЛОВ Сергей Тимофеевич, род. в 1899 г., Рязанская обл., Рязанский р-н, д. Лужки, умер в 1983 г.

МАСЛЯЕВ Василий Михайлович, род. в 1922 г.

МАСЛЯЕВ Кузьма Акимович, род. в 1899 г., Рязанская обл., Рязанский р-н, с. Шумашь.

МАСЛЯЕВ Николай Николаевич,



род. 09.11.1926 г., Рязанская обл., Рязанский р-н, с. Шумашь, рядовой, орудийный номер, разведчик, радиотелеграфист, умер 25.06.2005 г.

МАСЛЯЕВ Петр Анисимович, род. в 1919 г.

МАСЛЯЕВА Анна Кузьминична,



род. в 1925 г., Рязанская обл., Рязанский р-н, с. Шумашь, рядовой, шофер, воевала на Белорусском фронте. После войны работала в совхозе «Варские-Шумашь», продавец.

МАТВЕЕВ Иван Яковлевич, род. в 1925 г., Рязанская обл., Клепиковский р-н, д. Сосы, рядовой.

МАТВЕЕВ Николай Иванович, род. в 1923 г.

МАТВЕЕВ Сергей Петрович, род. в 1923 г., Рязанская обл., Рязанский р-н, д. Ульяновка.

МАТВЕЕВА Мария Савельевна, род. 10.07.1921 г., Рязанская обл., Рязанский р-н, с. Поляны, ефрейтор, санитарка. Воевала на 1-м Украинском фронте, участвовала в битве на Курской дуге.

МАТЕРУХИН Александр Федорович, род. в 1918 г.

МАТЮХИН Александр Семенович, род. в 1903 г., Рязанская обл., Рязанский р-н, д. Земенки.

МАТЮХИН Алексей Алексеевич, род. 14.03.1905 г., г. Москва, гв. рядовой.

МАТЮХИН Василий Нестерович, род. в 1918 г.

МАТЮХИН Василий Павлович, род. 20.03.1926 г., Рязанская обл., Рязанский р-н, д. Земенки.

МАТЮХИН Василий Семенович, род. в 1920 г.

МАТЮХИН Виктор Андреевич, род. в 1894 г., Рязанская обл., Букринский р-н, д. Шевцово.

МАТЮХИН Григорий Алексеевич, род. в 1926 г., Рязанская обл., Старожиловский р-н, с. Ивановское, умер 28.07.1992 г.

МАТЮХИН Сергей Васильевич, род. в 1925 г.

МАУРИН Михаил Иванович, род. в 1925 г., Рязанская обл., Ерахтурский р-н, рядовой.

МАШКОВ Василий Петрович,

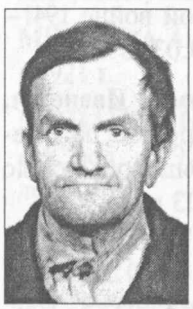

род. 26.09.1923 года, Рязанская обл., Сараевский р-н, д. Озериха, ст. сержант, стрелок, пулеметчик, ком. пулеметного отделения. Воевал на Дальневосточном фронте. Умер 25.04.2006 г.

МАШКОВ Иван Михайлович, род. 29.09.1924 г., рядовой.

МАШКОВ Павел Петрович, род. в 1910 г., Рязанская обл., Рязанский р-н, с. Новинское, ком. отделения, дважды ранен.

МЕДВЕДЕВ Александр Михайлович, род. в 1926 г., Рязанская обл., Рязанский р-н, с. Кораблино, сержант, минометчик, умер 05.06.1988 г.

МЕДВЕДЕВ Егор Андреевич, род. в 1910 г., Рязанская обл., Букринский р-н, с. Букрино.

МЕДВЕДЕВ Иван Фролович, род. в 1909 г., Ивановская обл., г. Владимир, рядовой, стрелок, контужен.

МЕДВЕДЕВ Николай Петрович, род. в 1926 г., Рязанская обл., Букринский р-н, с. Букрино.

МЕДВЕДЕВ Федор Андреевич, род. 20.02.1919 г., Рязанская обл., Рязанский р-н, д. Хамбушево, сержант, пехотинец, ранен, умер 16.12.2002 г.

МЕДИН Михаил Васильевич, род. в 1918 г.

Герой Советского Союза

МЕДИН Николай Михайлович, род. 07.08.1924 г., Рязанская обл., Рязанский р-н, д. Зеленево, лейтенант, командир стрелковой роты, трижды ранен. Умер 05.02.2007 г.

МЕДИН Сергей Иванович, род. в 1918 г.

МЕДИНА Вера Ефимовна, род. в 1924 г., связист.

МЕЛАМЕД Бруха Нутовна, род. в 1919 г., Житомирская обл., г. Бердичев, умерла в 1990 г.

МЕЛЕНТЬЕВ Егор Степанович, род. 28.07.1921 г., Мордовская АССР, Атюрьевский р-н, д. Морд-Козловка, умер 25.03.1998 года.

МЕЛЕХИН Иван Борисович, род. в 1924 г.

МЕЛЕХОВ Василий Андреевич, род. 17.01.1923 г., Рязанская обл., Рязанский р-н, д. Юрасово, рядовой.

МЕЛЕШИН Николай Иванович, род. 11.04.1915 г., Рязанская обл., Путятинский р-н, с. Большая Екатериновка, ефрейтор.

МЕЛЕШКИН Григорий Максимович, род. в 1913 г., Рязанская обл., Рязанский р-н, с. Заборье, контужен, умер в 1975 г.

МЕЛЕШКИН Иван Михайлович, род. в 1924 г., Рязанская обл., Рязанский р-н, с. Заборье, умер в 2002 г.

МЕЛЕШКИН Матвей Степанович, род. в 1918 г., Рязанская обл., Рязанский р-н, с. Заборье, умер в 1968 г.

МЕЛЕШКИН Петр Максимович, род. в 1906 г., Рязанская обл., Рязанский р-н, с. Заборье, умер в 1968 г.

МЕЛЕШНИКОВ Александр Сергеевич, род. в 1923 г.

МЕЛЕШНИКОВ Дмитрий Павлович, род. 21.10.1914 г., старшина, стрелок, умер 12.06.1996 г.

МЕЛИХОВ Александр Андреевич, род. в 1914 г., Рязанская обл., Рязанский р-н, с. Казарь, рядовой, минометчик, трижды ранен, контужен, умер 28.07.1994 г.

МЕЛИХОВ Дмитрий Васильевич,



род. 24.09.1914 года, Рязанская обл., Рязанский р-н, с. Казарь, рядовой, санитар, дважды ранен. Воевал на Ленинградском, Волховском фронтах. Награжден орденом Отечественной войны 2-й степени, медалью «За победу над Германией в Великой Отечественной войне 1941–1945 гг.». Умер 15.04.1990 г.

МЕЛЬНИК Степан Филиппович,



род. в 1925 г., ефрейтор, пулеметчик, ранен. Награжден медалью «За победу над Германией в Великой Отечественной войне 1941–1945 гг.». После войны работал в совхозе «Овощевод» Рязанского района. Умер 09.02.2005 года.

МЕЛЬНИКОВ Егор Егорович,

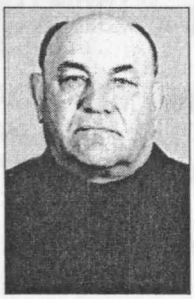

род. 17.08.1915 года, Рязанская обл., Рязанский р-н, с. Вышетравино, ст. сержант, ком. отделения, минометчик, 137-й стрелковый полк, ранен. Награжден орденом Отечественной войны 1-й степени, медалями «За отвагу», «За победу над Германией в Великой Отечественной войне 1941–1945 гг.». Умер 19.02.1995 г.

МЕЛЬНИКОВ Илья Васильевич, род. в 1922 г.

МЕНЬШОВ Петр Иванович, род. в 1904 г.

МЕРЗЛИКИН Федор Михайлович, род. 21.01.1924 г., Рязанская обл., Рязанский р-н, с. Вышгород, рядовой, сапер, ранен, умер 29.10.1999 г.

МЕРКУЛОВ Василий Сергеевич, род. в 1923 г.

МЕРКУШКИН Иван Николаевич, род. в 1907 г., Рязанская обл., Рязанский р-н, с. Шумашь.

МЕРКУШКИН Михаил Ефимович, род. в 1908 г., Рязанская обл., Рязанский р-н, д. Рубцево.

МЕРКУШКИН Николай Михайлович, род. в 1917 г.

МЕРТЕШЕВ Василий Иванович, род. в 1913 г., Рязанская обл., Рязанский р-н, с. Заборье, сержант, ком. минометного отделения, ранен, умер 22.06.1974 г.

МЕРТЕШЕВ Владимир Ильич, род. в 1926 г., Рязанская обл., Рязанский р-н, с. Заборье, мл. лейтенант, ком. пулеметного взвода, умер в 1999 г.

МЕРТЕШЕВ Дмитрий Иванович.

МЕРТЕШЕВ Егор Герасимович, род. в 1900 г., Рязанская обл., Рязанский р-н, с. Заборье, умер в 1959 г.

МЕРТЕШЕВ Иван Иванович, род. 23.09.1917 г., лейтенант, ком. взвода, ранен, контужен, умер 28.03.1988 г.

МЕРТЕШЕВ Михаил Павлович, род. в 1907 г.

МЕРТЕШЕВ Николай Никитович.

МЕРТЕШЕВ Петр Зиновьевич.

МЕРТЕШЕВА Анна Васильевна, род. 29.01.1924 г., Рязанская обл., Рязанский р-н, с. Заборье, сержант, медсестра, умерла 17.10.2005 года.

МЕРТЕШОВА Мария Егоровна, род. в 1924 г.

МЕШКОВ Петр Александрович,



род. 12.02.1926 года. Воевал на 2-м Дальневосточном фронте. Награжден орденом Отечественной войны 2-й степени. После демобилизации работал зам. генерального директора объединения «Искра» Рязанского района. Умер 20.10.1998 г.

МЕШКОВ Петр Иванович, род. в 1925 г., ефрейтор.

МЕЩЕРЯКОВ Борис Петрович, род. в 1926 г., Башкирия, г. Бирск, сержант, стрелок, ком. отделения, ранен, умер 14.07.1994 г.

МЕЩЕРЯКОВ Иван Федорович, род. в 1926 г., Рязанская обл., Рязанский р-н, с. Долгинино.

МИЛЕШКИН Иван Михайлович, умер 11.02.1997 г.

МИНАЕВ Алексей Иванович, род. в 1922 г., Рязанская обл., Рязанский р-н, д. Зеленево.

МИНАЕВ Василий Петрович, род. в 1925 г., Рязанская обл., Рязанский р-н, д. Секиотово, ст. сержант, пулеметчик, ком. расчета, ранен. Награжден орденом Отечественной войны 1-й степени, медалями «За отвагу», «За победу над Германией в Великой Отечественной войне 1941–1945 гг.». Умер 09.03.1995 г.

МИНАЕВ Владимир Иванович, род. в 1920 г., Липецкая обл, Лебедянский р-н, рядовой, тяжело ранен, умер в 2003 г.

МИНАЕВ Дмитрий Иванович, род. в 1919 г.

МИНАЕВ Дмитрий Петрович, род. в 1905 г., Рязанская обл., Рязанский р-н, с. Шумашь.

МИНАЕВ Иван Яковлевич, род. в 1911 г., Рязанская обл., Рязанский р-н, с. Заборье, рядовой, шофер, умер в 1994 г.

МИНАЕВ Николай Сергеевич, род. 13.12.1924 г., Рязанская обл., Рязанский р-н, с. Заборье, мл. сержант, снайпер, дважды ранен, воевал на 2-м Белорусском фрон-

те, 380-й стрелковой Орловской дивизии, 1260-го стрелкового полка, участвовал в освобождении Орла, форсировании Днепра. В военно-историческом музее артиллерии, инженерных войск и войск связи в Санкт-Петербурге находится снайперская винтовка № НГ 2492, принадлежавшая рядовому Н.С. Минаеву. Н.С. Минаев в боях за г. Орел уничтожил из этой винтовки 20 солдат и офицеров немецко-фашистской армии. Награжден орденами Славы, Отечественной войны 1-й степени, тремя медалями «За отвагу».

МИНАЕВ Петр Васильевич, род. в 1903 г., Рязанская обл., Рязанский р-н, д. Большое Шапово.

МИНАЕВ Петр Степанович, род. 26.04.1920 г., Иркутская обл., Зиминский р-н, с. Кимильтей.

МИНАЕВ Степан Яковлевич, род. в 1915 г., ст. лейтенант, танкист, контужен, умер в 1950 г.

МИНАЕВА Анна Ивановна, род. в 1921 г.

МИНАЙКИН Павел Степанович, род. в 1925 г., рядовой, пулеметчик.

МИНАКОВ Николай Васильевич, род. 02.04.1923 г., Рязанская обл., Рязанский р-н, с. Долгинино, рядовой, стрелок, дважды ранен, участник Сталинградской битвы, воевал в составе 23-й стрелковой бригады. Награжден орденом Отечественной войны 2-й степени, медалями «За отвагу», Жукова. В мирное время присвоено звание «Лучший тракторист Рязанской области». Умер 14.06.2003 г.

МИНАКОВ Сергей Васильевич, род. в 1920 г., Рязанская обл., Рязанский р-н, с. Долгинино, рядовой, ранен, умер в 1986 г.

МИНАКОВА Мария Андреевна, род. 10.09.1922 г., Рязанская обл., Рязанский р-н, с. Дубровичи, зенитчица, умерла в 1999 г.

МИНАШКИН Василий Семенович, род. в 1921 г., Рязанская обл., Букринский р-н, д. Рождество.

МИНЕЕВ Петр Степанович, род. в 1920 г.

МИНЬШОВ Михаил Сергеевич.

МИРОНОВ Василий Дмитриевич, род. 08.01.1924 г., Рязанская обл., Рязанский р-н, с. Алеканово, рядовой, пом. начальника гарнизона, умер в 1995 г.

МИРОНОВ Владимир Иванович, род. 28.07.1924 г., Рязанская обл., Рязанский р-н, с. Алеканово, сержант, контужен, умер 02.07.2003 г.

МИРОНОВ Иван Гаврилович, род. 03.03.1925 г., Рязанская обл., Пителинский р-н, д. Андреевка, ефрейтор, пулеметчик, умер в 2002 году.

МИРОНОВ Иван Егорович, род. в 1924 г.

МИРОНОВ Максим Антонович, род. в 1901 г., Рязанская обл., Рязанский р-н, с. Мурмино, рядовой, тяжело ранен.

МИРОНОВ Михаил Егорович, род. в 1926 г..

МИРОНОВ Петр Владимирович, род. в 1923 г., Рязанская обл., Букринский р-н, с. Дятлово.

МИРОНОВ Степан Григорьевич, род. в 1909 г., Рязанская обл., Рязанский р-н, с. Казарь, рядовой, ранен.

МИРОНОВ Тимофей Михайлович, род. в 1910 г.

МИРОНОВ Федор Михайлович, род. в 1913 г.

МИРОХИН Егор Прокопьевич, род. в 1910 г.

МИТИН Алексей Николаевич, род. в 1926 г., Рязанская обл., Рязанский р-н, с. Семкино.

МИТИН Василий Петрович, род.



02.02.1925 г., Рязанская обл., Ермишинский р-н, с. Савватьма, мл. сержант, штабной работник. Служил в конвойных войсках МВД. Награжден орденом Отечественной войны 2-й степени, медалью «За победу над Германией в Великой Отечественной войне 1941–1945 гг.».

МИТИН Григорий Андреевич, род. в 1901 г., Рязанская обл., Рязанский р-н, с. Вышетравино.

МИТИН Данил Максимович, род. в 1911 г.

МИТИН Федор Андреевич, род. 02.01.1915 г., Рязанская обл., Рязанский р-н, с. Тюшево, рядовой.

МИТИН Федор Иванович, род. в 1901 г., Рязанская обл., Рязанский р-н, с. Коростово, умер в 1973 г.

МИТРОНИН Дмитрий Кириллович, род. в 1926 г., Рязанская обл., Рязанский р-н, д. Калетинка, рядовой, ранен, умер 04.02.2002 г.

МИТРОФАНОВ Николай Михайлович, род. 17.08.1923 г., Рязанская обл., Михайловский р-н, с. Попадьино.

МИТЬКОВ Владимир Трофимович, род. в 1909 г., Рязанская обл., Ухоловский р-н, д. Княжевские-Выселки.

МИТЯЕВ Василий Ильич, род. в 1926 г., рядовой, сапер, умер 04.06.1998 г.

МИХАЙЛОВ Иван Семенович, род. в 1923 г., рядовой.

МИХАЙЛОВ Михаил Алексеевич, род. в 1924 г., Рязанская обл., Букринский р-н, с. Букрино.

МИХАЛЕВ Алексей Ильич, род. 21.12.1918 г., Рязанская обл., Рязанский р-н, с. Поляны, рядовой, стрелок, ранен. Награжден медалями «За победу над Германией в Великой Отечественной войне 1941–1945 гг.», «За отвагу», Жукова. Умер 02.08.2004 г.



МИХАЛЕВ Иван Васильевич, род. 02.01.1926 г., Рязанская обл., Рязанский р-н, с. Алеканово, рядовой.

МИХАЛЕВ Семен Иванович, род. 13.07.1903 г., Рязанская обл., Рязанский р-н, с. Алеканово, рядовой, ранен.

МИХАЛЕВА Лидия Сергеевна, род. 23.10.1926 года. На фронте с 1941 по 1945 г. Работала учителем в Полянской школе. Умерла 11.04.2008 г.



МИХАЛЧЕВ Андрей Сергеевич, род. 17.10.1915 г., Рязанская обл., Рязанский р-н, с. Подвязье.

МИХАЛЧЕВ Николай Сергеевич, род. 31.05.1925 г., Рязанская обл., Рязанский р-н, с. Подвязье, ст. сержант.

МИХЕЕВ Алексей Павлович, род. в 1927 г., Рязанская обл., Рязанский р-н, с. Пальное, матрос, ранен, умер в 1993 г.

МИХЕЕВ Андрей Иванович, род. в 1910 г., Рязанская обл., Рязанский р-н, с. Дядьково, рядовой. Воевал в составе 97-го отдельного восстановительного батальона 45-го ж.-д. полка. Награжден медалью «За победу над Германией в Великой Отечественной войне 1941–1945 гг.». Умер 20.06.1995 года.



МИХЕЕВ Иван Иванович, род. в 1905 г.

МИХЕЕВ Михаил Васильевич, род. в 1919 г., Рязанская обл., Рязанский р-н, д. Плахино.

МИХЕЕВ Семен Григорьевич, род. в 1926 г., Рязанская обл., Рязанский р-н, с. Дядьково.

МИХЕЕВ Федор Григорьевич, род. в 1898 г.

МИХЕЕВ Федор Иванович, род. в 1914 г.

МИХЕЕВА Зинаида Константиновна, род. 20.08.1921 г., Рязанская обл., Рязанский р-н, с. Дудкино, повар, умерла 27.02.1992 г.

МИХЕЙКИН Егор Андреевич, род. в 1921 г., Рязанская обл., Рязанский р-н, с. Заокское, ефрейтор, разведчик, топограф, умер 19.01.1988 г.

МИХЕЙКИН Павел Андреевич, род. в 1917 г., ст. сержант. Награжден орденом Славы 3-й степени, медалями «За отвагу», «За боевые заслуги». Умер в 2006 году.

МИХИН Павел Ермилович, род. в 1907 г., умер в 1978 г.

МИШИН Иван Иванович, род. в 1925 г., Рязанская обл., Рязанский р-н, с. Гавердово, ранен. Награжден орденами Отечественной войны 1-й степени, Красной Звезды, медалями «За отвагу», «За боевые заслуги», «За взятие Кенигсберга», «За победу над Германией в Великой Отечественной войне 1941–1945 гг.». Умер 16.11.2001 г.

МИШИН Михаил Яковлевич, род. в 1902 г., Рязанская обл., Рязанский р-н, с. Бахмачеево, рядовой, стрелок, умер 09.02.1983 г.

МИШИН Николай Иванович, род. в 1917 г.

МИШИН Николай Константинович, род. в 1913 г., Рязанская обл., Рязанский р-н, с. Бахмачеево, рядовой, стрелок, ранен, контужен, умер 14.06.1990 г.

МИШКИН Алексей Васильевич, род. в 1907 г., умер в 1948 г.

МОЖАРИКОВ Николай Григорьевич, род. в 1923 г.

МОЖАРОВ Александр Григорьевич, род. в 1926 г., Рязанская обл., Рязанский р-н, с. Заокское, лейтенант.

МОЖАРОВ Николай Григорьевич, род. в 1923 г., Рязанская обл., Рязанский р-н, с. Заокское, сержант, пулеметчик, разведчик, трижды ранен, умер 20.08.1988 г.

МОИСЕЕВ Василий Иванович, род. в 1923 г., Рязанская обл., Рязанский р-н, с. Борисково, умер в 1963 г.

МОИСЕЕВ Дмитрий Захарович, род. в 1903 г., Рязанская обл., Рязанский р-н, с. Борисково, умер в 1956 г.

МОИСЕЕВ Марк Иванович, род. в 1905 г., Рязанская обл., Рязанский р-н, с. Борисково, умер в 1969 году.

МОИСЕЕВ Петр Егорович, род. в 1920 г., сержант, умер 14.02.2001 года.

МОКРИНСКИЙ Александр Терентьевич, род. 20.03.1910 г., Рязанская обл., Ухоловский р-н, д. Кобылинские Выселки, рядовой, шофер, умер 22.07.2001 г.

МОЛОДЦОВ Павел Алексеевич, род. в 1916 г., Рязанская обл., Рязанский р-н, с. Высокое, умер в 1947 г.

МОЛОКАНОВ Иван Иванович, род. 24.09.1907 г., Рязанская обл., Сараевский р-н, д. Федоровка.

МОЛОФЕЕВ Емельян Петрович, род. в 1904 г., Рязанская обл., Ермишинский р-н, д. Степановка, рядовой, стрелок, умер 12.11.1998 года.

МОЛЧАНОВ Иван Владимирович, род. в 1920 г.

МОЛЧАНОВ Сергей Иванович, род. 03.10.1926 г., рядовой.

МОЛЧАНОВА Анастасия Андриановна, род. в 1921 г., Рязанская обл., Рязанский р-н, с. Заборье, рядовой, умерла в 1990 г.

МОЛЬКОВ Иван Михайлович.

МОНАХОВ Алексей Павлович, род. в 1912 г.

МОРГУНОВ Александр Афанасьевич, род. в 1924 г., Рязанская обл., Рязанский р-н, д. Рубцево.

★ **Участник Парада Победы 24.06.1945 г.**

МОРГУНОВ Иван Иванович,



род. 09.10.1914 года, Рязанская обл., Рязанский р-н, с. Бежтвино, майор, тяжело ранен. Умер 25.09.1974 г.

МОРДВИНОВ Иван Макарович, род. в 1921 г.

МОРОЗОВ Алексей Васильевич, род. в 1926 г.

МОРОЗОВ Андрей Григорьевич, род. 28.07.1910 г., Рязанская обл., Рязанский р-н, д. Казначеево.

МОРОЗОВ Андрей Иванович, род. в 1925 г., Рязанская обл., Рязанский р-н, с. Долгинино, рядовой, тяжело ранен.

МОРОЗОВ Василий Федорович, род. в 1907 г., Рязанская обл., Букринский р-н, с. Дятлово.

МОРОЗОВ Василий Фролович, род. в 1913 г., Рязанская обл., Рязанский р-н, с. Дубровичи, телеграфист.

МОРОЗОВ Владимир Александрович, род. 03.03.1927 г., Рязанская обл., Рязанский р-н, д. Казначеево.

МОРОЗОВ Григорий Иванович, род. в 1912 г., Рязанская обл., Рязанский р-н, с. Мурмино, лейтенант, ранен.

МОРОЗОВ Дмитрий Васильевич, род. в 1927 г.

МОРОЗОВ Дмитрий Дмитриевич, род. в 1903 г.

МОРОЗОВ Иван Аверьянович, род. в 1922 г., Рязанская обл., Рязанский р-н, с. Дубровичи, умер в 1989 г.

МОРОЗОВ Иван Егорович, род. в 1914 г., Рязанская обл., Рязанский р-н, д. Соколовка, ранен, умер 19.07.1996 г.

МОРОЗОВ Иван Федорович, род. в 1903 г., Рязанская обл., Рязанский р-н, с. Заборье, лейтенант, умер 05.06.1982 г.

МОРОЗОВ Иван Филимонович, род. в 1911 г., Рязанская обл., Рязанский р-н, д. Лысцево.

МОРОЗОВ Михаил Александрович, род. в 1911 г., Рязанская обл., Рязанский р-н, д. Ласково.

МОРОЗОВ Михаил Яковлевич, род. 26.10.1918 г., Рязанская обл., Рязанский р-н, с. Заборье, сержант, ком. гаубичного орудия, воевал в составе 438-го арт. полка. Награжден орденом Отечественной войны 2-й степени, медалями «За отвагу», «За взятие Берлина», «За победу над Германией в Великой Отечественной войне 1941—1945 гг.».

МОРОЗОВ Павел Петрович, род. в 1923 г.

МОРОЗОВ Павел Романович, род. в 1906 г., Рязанская обл., Рязанский р-н, с. Агро-Пустынь.

МОРОЗОВ Сергей Павлович, род. 18.09.1925 г., Рязанская обл., Рязанский р-н, с. Б. Казначеево, рядовой, десантник-пулеметчик, ранен, умер 22.02.1996 г.

МОРОЗОВ Филипп Семенович, род. в 1926 г.

МОРОЗОВ Яков Федорович, род. в 1899 г., Рязанская обл., Рязанский р-н, с. Заборье, рядовой, ранен, умер в 1959 г.

МОРОЗОВА Зинаида Никаноровна.

МОРЯКОВ Иван Владимирович, род. в 1918 г., Рязанская обл., Рязанский р-н, с. Дубровичи, рядовой.

МОСКАЛЕНКО Михаил Федотович, род. в 1925 г.

МОТИН Василий Андреевич, род. в 1904 г., Рязанская обл., Рязанский р-н, д. Секиотово, ранен.

МОТИН Василий Федорович,



род. 01.01.1926 года, Рязанская обл., Клепиковский р-н, с. Ветчаны, рядовой, шофер, стрелок. Воевал на 1-м Белорусском фронте. Награжден орденом Отечественной войны, медалями «За боевые заслуги», «За освобождение Варшавы», «За взятие Берлина», «За победу над Германией в Великой Отечественной войне 1941–1945 гг.».

МОХОВ Дмитрий Иванович, род. в 1907 г., Рязанская обл., Рязанский р-н, с. Долгинино.

МОХОВ Сергей Егорович, род. в 1925 г., рядовой, 27.12.1997 г.

МОХОВИКОВ Михаил Яковлевич, род. 01.01.1927 г.

МУРАВЬЕВ Владимир Степанович, род. в 1922 г., Рязанская обл., Шацкий р-н, д. Шарик.

МУРАВЬЕВ Михаил Семенович.

МУРАТОВ Николай Митрофанович, род. 20.03.1925 г., Рязанская обл., Пителинский р-н, с. Потапьево, мл. сержант, танкист.

МУРАЧЕНКОВА Нина Мефодьевна, род. в 1924 г.

МУРАШОВ Иван Васильевич, род. 15.01.1922 г., Рязанская обл., Рыбновский р-н, д. Алешково, мл. сержант, стрелок, минометчик, воевал в составе 675-го стрелкового полка, стрелок, 22-го мотострелкового полка, минометчик. Награжден орденом Красной Звезды, двумя орденами Отечественной войны 2-й степени, медалями «За отвагу», «За боевые заслуги», «За освобождение Праги», «За взятие Берлина». Умер 03.01.2002 г.

МУРЗИН Василий Ермолаевич, род. в 1908 г., Рязанская обл., Рязанский р-н, с. Агро-Пустынь, ранен, умер в 1984 г.

МУРЫСОВ Иван Сергеевич, род. в 1921 г., Рязанская обл., Рязанский р-н, с. Агро-Пустынь, ранен.

МУРЫСОВ Михаил Сергеевич, род. в 1926 г., Рязанская обл., Рязанский р-н, с. Агро-Пустынь.

МУРЫСОВА Анна Ивановна, род. в 1923 г., Рязанская обл., Рязанский р-н, с. Агро-Пустынь, связист, умерла в 1998 г.

МУСЛАЕВА-АКЕНТЬЕВА Зинаида Кузьминична, род. в 1924 г.

МУХИН Алексей Григорьевич, род. в 1915 г., Рязанская обл., Рязанский р-н, с. Кораблино, тяжело ранен, похоронен в г. Москве.

МУХИН Андрей Романович, род. в 1920 г., Рязанская обл., Рязанский р-н, с. Высокое, умер в 1981 году.

МУХИН Василий Григорьевич, род. в 1917 г., Рязанская обл., Рязанский р-н, с. Кораблино, офицер.

МУХИН Владимир Григорьевич, род. в 1921 г., Рязанская обл., Рязанский р-н, с. Кораблино, разведчик, ранен. Умер в 2010 г. Похоронен в г. Харькове.

МУХИН Иван Григорьевич, род. в 1904 г., Рязанская обл., Рязанский р-н, с. Кораблино, рядовой. Похоронен в г. Москве.

МУХИН Иван Тимофеевич, род. в 1898 г., Рязанская обл., Рязанский р-н, с. Высокое, умер в 1988 году.

МУХИН Николай Тихонович, род. 24.05.1924 г., Воронежская обл., Бобровский р-н, с. Числинка, рядовой.

МУШАНОВ Глеб Фомич, род. в 1902 г., Рязанская обл., Рязанский р-н, д. Наумово, умер 10.03.1985 г.

МУШАНОВ Григорий Антонович, род. в 1897 г., Рязанская обл., Рязанский р-н, д. Наумово.

МУШАНОВ Николай Гаврилович, род. в 1923 г., Рязанская обл., Рязанский р-н, д. Наумово.

МУШАНОВ Николай Григорьевич, род. в 1926 г., Рязанская обл., Рязанский р-н, д. Наумово.

МУШАНОВ Николай Дмитриевич, род. в 1924 г., Рязанская обл., Рязанский р-н, д. Наумово.

МУШАНОВ Степан Афиногенович, род. в 1907 г., Рязанская обл., Рязанский р-н, д. Наумово, умер в 1980 г.

МУШАНОВ Яков Семенович, род. в 1909 г., Рязанская обл., Рязанский р-н, д. Наумово, умер 20.10.1986 г.

МУШАНОВА Евдокия Семеновна, род. в 1920 г., Рязанская обл., Рязанский р-н, д. Наумово.

МЫСЯКИН Иван Антонович, род. в 1898 г., Рязанская обл., Рязанский р-н, с. Мурмино, ранен, умер 06.07.1976 г.

МЫШЛЕЦОВ Иван Федотович, род. в 1925 г., Рязанская обл., Рязанский р-н, с. Мурмино, рядовой.

МЯГКОВ Василий Степанович, род. в 1920 г., Рязанская обл., Рязанский р-н, с. Алеканово, рядовой.

МЯГКОВ Михаил Матвеевич, род. в 1909 г., танкист, умер в 1982 году.

МЯКИШЕВ Петр Федорович, род. в 1915 г.

МЯСИН Иван Иванович, род. 19.06.1918 г., Рязанская обл., Рязанский р-н, с. Долгинино, рядовой, ранен, участник обороны Москвы. Награжден орденом Славы 3-й степени, умер 13.01.2002 г.

МЯСИН Федор Иванович, род. в 1895 г., Рязанская обл., Рязанский р-н, с. Мурмино, рядовой.

МЯСНИКОВ Григорий Леонтьевич, род. в 1904 г.

МЯЧИН Василий Андреевич, род. в 1919 г.

Н

НАВОЗНИКОВ Иван Гаврилович, род. в 1904 г., Рязанская обл., Рязанский р-н, д. Писцово.

НАЗАРИКОВ Аким Федорович, род. в 1920 г., сержант, стрелок-пулеметчик, ранен, умер 30.05.2001 г.

НАЗАРКИН Гаврил Евдокимович, род. в 1924 г.

НАЗАРКИН Иван Иванович, род. в 1906 г., Рязанская обл., Рязанский р-н, д. Нашатыркино.

НАЗАРКИН Петр Александрович, род. в 1900 г., Рязанская обл., Рязанский р-н, д. Нашатыркино.

НАЗАРОВ Александр Васильевич, род. в 1914 г.

НАЗАРОВ Алексей Васильевич, род. в 1920 г.

НАЗАРОВ Алексей Иванович, род. в 1925 г.

НАЗАРОВ Борис Федорович, род. в 1926 г., Рязанская обл., Рязанский р-н, с. Мурмино, рядовой.

НАЗАРОВ Василий Васильевич, род. в 1922 г., Рязанская обл., Рязанский р-н, д. Радюкино, умер в 2003 г.

НАЗАРОВ Василий Иванович, род. 22.04.1907 г., Рязанская обл., Рязанский р-н, с. Тюшево.

НАЗАРОВ Иван Егорович, род. в 1923 г., сержант, дважды ранен.

НАЗАРОВ Иван Иванович, род. в 1920 г., Рязанская обл., Рязанский р-н, д. Радюкино, умер в 2001 году.

НАЗАРОВ Николай Васильевич, род. 19.04.1910 г., Рязанская обл., Клепиковский р-н, д. Ахматово, рядовой, контужен, умер 14.03.1995 г.

НАЗАРОВ Сергей Иванович, род. 04.07.1921 г., Рязанская обл., Рязанский р-н, с. Подзязье, ранен, умер 14.08.1991 г.

НАЗИН Алексей Сергеевич, род. в 1925 г.

НАЙДА Николай Михайлович, род. 13.01.1927 г., сержант, сапер.

НАЛИВАЙКО Леонид Дмитриевич, род. в 1925 г.

НАСЕКИН Василий Алексеевич, род. в 1903 г., Рязанская обл., Букринский р-н, с. Дятлово.

НАСОНОВ Александр Никитович, род. в 1916 г., Рязанская обл., Рязанский р-н, с. Мурмино, старшина.

НАСОНОВ Александр Гаврилович, род. 20.02.1906 г., Рязанская обл., Рязанский р-н, с. Вышгород, рядовой, пулеметчик, ранен, умер 20.07.1984 г.

НАСТОПЫРЕВ Иван Григорьевич, род. в 1914 г., Рязанская обл., Рязанский р-н, д. Секиотово.

НАУМОВ Андрей Павлович, род. в 1913 г.

НАУМОВ Николай Степанович, род. в 1913 г., Рязанская обл., Рязанский р-н, с. Поляны, умер в 2002 г.

НАУМОЧКИН Петр Иванович, род. в 1925 г., Рязанская обл., Путятинский р-н, с. Песочня, умер 02.04.2001 г.

НЕДОРЕЗОВ Михаил Акимович, род. в 1921 г., Рязанская обл., Пителинский р-н, рядовой, умер 29.04.1995 г.

НЕЗНАНОВ Михаил Федорович.

НЕЛИДКИН Алексей Гаврилович, род. в 1924 г.

НЕЛИДКИН Григорий Михайлович, род. в 1912 г.

НЕЛИДКИН Сергей Иванович, род. в 1921 г.

НЕМОВ Михаил Дмитриевич, род. в 1915 г., Рязанская обл., Рязанский р-н, с. Льгово.

НЕСТЕРКИН Александр Николаевич, род. в 1914 г., Рязанская обл., Рязанский р-н, с. Агро-Пустынь, ранен, контужен, умер в 1997 г.

НЕСТЕРКИН Климентий Абрамович, род. в 1902 г., Рязанская обл., Рязанский р-н, с. Агро-Пустынь, умер в 1953 г.

НЕСТЕРОВ Владимир Васильевич, род. в 1926 г., Рязанская обл., Рязанский р-н, с. Мурмино, рядовой.

НЕСТЕРОВ Григорий Васильевич, род. в 1910 г., Рязанская обл., Рязанский р-н, с. Казарь.

НЕСТЕРОВ Иван Тимофеевич, род. в 1905 г., Рязанская обл., Рязанский р-н, с. Мурмино, рядовой, танкист, ранен, умер в 1984 году.

НЕСТЕРОВ Федор Васильевич, род. 05.02.1904 г.

НЕФЕДОВ Алексей Николаевич, род. в 1920 г., Рязанская обл., Букринский р-н, д. Рождество.

НЕФЕДОВ Василий Викторович, род. в 1905 г.

НЕФЕДОВ Василий Николаевич, род. в 1920 г., Рязанская обл., Букринский р-н, д. Рождество.

НЕФЕДОВ Владимир Яковлевич, род. в 1926 г.

НЕФЕДОВ Иван Иванович, род. 26.09.1921 г., ефрейтор, стрелок.

НЕФЕДОВ Николай Яковлевич, род. в 1926 г.

НЕФОДИН Георгий Анисимович, род. 01.11.1916 г., Рязанская обл., Рязанский р-н, с. Красное, умер в 2008 г.

НЕЧЕСОВ Евгений Иванович, род. 08.12.1918 г., Воронежская обл., Бутурлиновский р-н, г. Бутурлиновка, политрук, умер 02.06.2000 г.

НЕШУМОВ Алексей Иванович, род. в 1922 г.

НИКИТИН Александр Семенович,



род. 14.11.1926 г., Рязанская обл., Рязанский р-н, с. Реткино, рядовой, пулеметчик, ранен, контужен, умер 27.11.1993 г.

НИКИТИН Алексей Иванович, род. 10.02.1910 г., Рязанская обл., Рязанский р-н, д. Шахманово.

НИКИТИН Алексей Николаевич, род. 16.03.1915 г., Рязанская обл., Рязанский р-н, д. Шахманово.

НИКИТИН Андрей Владимирович, род. в 1912 г., Рязанская обл., Рязанский р-н, д. Алтухово, старшина.

НИКИТИН Василий Леонтьевич, род. в 1897 г., Рязанская обл., Рязанский р-н, с. Вышетравино.

НИКИТИН Владимир Семенович, род. в 1922 г.

НИКИТИН Дмитрий Федорович, род. в 1910 г., Рязанская обл., Рязанский р-н, с. Мурмино, рядовой, шофер, ранен.

НИКИТИН Иван Александрович, род. в 1923 г., Рязанская обл., Букринский р-н, д. Шевцово.

НИКИТИН Иван Алексеевич, род. в 1926 г.

НИКИТИН Иван Григорьевич,



род. 27.11.1908 года, Рязанская обл., Рязанский р-н, с. Бахмачеево, сержант, наводчик арт. орудия, дважды ранен. Участник битвы на Курской дуге. Воевал в составе 225-го сп. Награжден медалями «За отвагу», «За боевые заслуги», «За оборону Москвы», «За взятие Кенигсберга», «За победу над Германией в Великой Отечественной войне 1941–1945 гг.». Умер 30.12.1988 г.

НИКИТИН Иван Захарович, род. в 1919 г., Рязанская обл., Рязанский р-н, с. Коростово, умер в 1973 г.

НИКИТИН Константин Романович, род. в 1913 г.

НИКИТИН Михаил Матвеевич, род. в 1915 г.

НИКИТИН Михаил Николаевич,



род. 18.11.1925 года, Рязанская обл., Рязанский р-н, д. Шахманово, рядовой, трижды ранен. Воевал на 1-м Украинском, 1-м Прибалтийском фронтах в составе 421-го снайперского полка 119-й сд, 335-го сп, участвовал в битвах за Витебск, Полоцк. Награжден орденами Славы, Отечественной войны 1-й степени, медалью «За победу над Германией в Великой Отечественной войне 1941–1945 гг.».

НИКИТИН Николай Иванович, род. в 1923 г., Рязанская обл., Рязанский р-н, д. Шахманово.

НИКИТИН Петр Иванович, род.



09.08.1924 г., Рязанская обл., Рязанский р-н, д. Маточкино, старшина, наводчик зенитной установки, танкист, тяжело ранен. Воевал на 2-м Украинском, 3-м Белорусском фронтах. Награжден орденами Отечественной войны 1-й и 2-й степеней, медалью «За победу над Германией в Великой Отечественной войне 1941–1945 гг.».

НИКИТИН Сергей Павлович, род. в 1925 г., Рязанская обл.,

Ухоловский р-н, д. Сухарево, умер 01.09.2000 г.

НИКИТИН Федор Иванович, род. в 1919 г.

НИКИТИН Федор Степанович, род. в 1925 г.

НИКИТИН Федор Федорович, род. в 1922 г., Рязанская обл., Рязанский р-н, с. Мурмино, рядовой, ранен.

НИКИТИН Федор Яковлевич, род. в 1900 г., Рязанская обл., Рязанский р-н, д. Маточкино, рядовой, стрелок, умер 13.04.1984 г.

НИКИТИНА Зинаида Степановна, род. в 1924 г.

НИКИТИНА Мария Ивановна, род. в 1925 г., Рязанская обл., Рязанский р-н, с. Вышетравино.

НИКИТОВ Григорий Сергеевич, род. 08.03.1908 г., Рязанская обл., Чучковский р-н, д. Деревягино, рядовой, умер в 1991 г.

НИКИФОРОВ Иван Матвеевич, род. в 1923 г., Рязанская обл., Рязанский р-н, д. Писцово.

НИКИШИН Николай Сергеевич, род. в 1913 г.

НИКИШОВ Иван Васильевич, род. в 1924 г.

НИКОЛАЕВ Виктор Петрович, род. в 1927 г.

НИКОЛАЕВ Иван Егорович, род. в 1920 г., Рязанская обл., Рязанский р-н, д. Турлатово, мл. лейтенант, инженер, ранен, умер в 1986 году.

НИКОЛАЕВ Николай Тихонович, род. в 1920 г.

НИКОЛАЕВ Николай Федосеевич, род. в 1924 г., Рязанская обл., Рязанский р-н, с. Мурмино, сержант.

НИКОЛАЕВ Сергей Васильевич, род. в 1911 г., умер в 1986 г.

НИКОЛАЕВА Антонина Петровна, род. в 1922 г., Калужская обл., Юхновский р-н, д. Кувшиново, медсестра, умерла в 1998 г.

НИКОЛАШКИН Сергей Емельянович, род. 08.10.1923 г., Рязанская обл., Рязанский р-н, с. Красное, умер 18.01.1999 г.

НИКОЛИН Михаил Андреевич, род. в 1902 г.

НИКОНОВ Александр Павлович, род. в 1920 г.

НИКУЛИН Иван Николаевич,

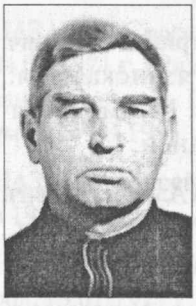

род. 14.02.1928 года, Рязанская обл., Путятинский р-н, с. Песочня, рядовой, начальник радиостанции. Награжден орденом Отечественной войны 2-й степени, медалью «За победу над Германией в Великой Отечественной войне 1941–1945 гг.». Умер 23.12.2008 г.

НИКУЛИН Николай Павлович, род. 16.12.1921 г., Рязанская обл., Рязанский р-н, с. Алеканово, мл. сержант, наводчик зенитного орудия, умер в 1993 г.

НИКУЛИН Семен Николаевич, род. в 1912 г., ст. сержант, ранен.

НИКУХИН Иван Федорович, род. в 1911 г., Рязанская обл., Рязанский р-н, с. Борисково, умер в 1991 г.

НИКУХИН Николай Федорович, род. в 1895 г., Рязанская обл., Рязанский р-н, с. Борисково, умер в 1974 г.

НИКУШИН Василий Платонович,

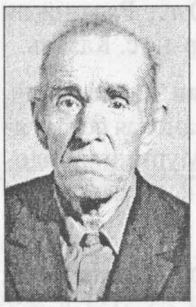

род. 28.03.1904 г., Рязанская обл., Рязанский р-н, с. Дудкино, рядовой, стрелочник. Служил в составе 736-го ж.-д. полка. Демобилизовался в январе 1946 г. После войны работал путевым обходчиком на Рязанской железной дороге. Награжден медалью «За победу над Германией в Великой Отечественной войне 1941–1945 гг.». Умер 16.07.1993 г.

НИКУШИН Дмитрий Платонович, род. в 1921 г., Рязанская обл., Рязанский р-н, с. Вышгород, ранен, умер 17.10.1954 г.

НИСТРАТОВ Алексей Савельевич, род. в 1923 г., Рязанская обл., Рязанский р-н, с. Агро-Пустынь, ранен, умер в 1990 г.

НИСТРАТОВ Андрей Ильич, род. в 1904 г., Рязанская обл., Рязанский р-н, д. Семено-Оленинское, ранен.

НИСТРАТОВ Иван Степанович, род. в 1926 г., Рязанская обл., Спасский р-н, с. Бельское , ст. сержант, водитель-механик танка, орудийный номер, умер 19.02.1997 года.

НОВИКОВ Алексей Иванович, род. в 1908 г., Рязанская обл., Рязанский р-н, с. Заборье.

НОВИКОВ Василий Васильевич, род. в 1924 г.

НОВИКОВ Василий Кириллович, род. в 1903 г., г. Тула, умер в 1984 г.

НОВИКОВ Иван Егорович, род. в 1919 г.

НОВИКОВ Иван Трофимович, род. в 1917 г., Рязанская обл., Рязанский р-н, д. Дмитриевка.

НОВИКОВ Константин Тимофеевич, род. в 1927 г.

НОВИКОВ Матвей Егорович, род. в 1922 г., Рязанская обл., Рязанский р-н, с. Заборье, сержант, разведчик, ранен, умер в 1992 г.

НОВИКОВ Михаил Иванович, род. в 1914 г.

НОВИКОВ Михаил Иванович, род. в 1926 г.

НОВИЧКОВ Александр Иванович, род. в 1913 г., Рязанская обл., Рязанский р-н, д. Калетинка, умер в 1960 г.

НОВИЧКОВ Алексей Иванович, род. в 1924 г., Рязанская обл., Букринский р-н, с. Дятлово.

НОВИЧКОВ Владимир Степанович, род. в 1904 г., Рязанская обл., Букринский р-н, с. Дятлово.

НОВИЧКОВ Григорий Васильевич, род. в 1903 г., Рязанская обл., Рязанский р-н, с. Мурмино, ст. сержант.

НОВИЧКОВ Иван Николаевич, род. в 1908 г., Рязанская обл., Рязанский р-н, д. Хирино.

НОВИЧКОВ Михаил Васильевич, род. в 1920 г., Рязанская обл., Рязанский р-н, д. Хирино.

НОВИЧКОВ Николай Васильевич, род. в 1928 г., Рязанская обл., Рязанский р-н, д. Хирино.

НОВИЧКОВА Мария, род. в 1921 году, Рязанская обл., Букринский р-н, с. Дятлово.

НОВОСЕЛЬЦЕВ Степан Тимофеевич, род. 01.05.1915 г., Курская обл., Шебекинский р-н, с. Волково, рядовой, умер 02.09.1989 г.

НОСКОВ Михаил Петрович, род. 30.03.1899 г., Рязанская обл., Рязанский р-н, с. Вышгород, ст. сержант, умер 01.10.1987 г.

НОСОВ Василий Андрианович, род. 15.12.1926 г., Рязанская обл., Рязанский р-н, с. Вышгород, рядовой, линейный надсмотрщик, умер 03.10.1995 г.

НОСОВ Иван Егорович, род. 23.02.1907 г., Рязанская обл., р.п. Старожилово, рядовой, умер 14.07.1980 г.

НОСОНОВ Александр Андреевич, род. в 1925 году, Рязанская обл., Рязанский р-н, с. Вышгород, ст. сержант, связист, ком. отделения, ранен. Воевал на 1-м Украинском, 1-м Белорусском фронтах. Награжден орденами Отечественной войны 2-й степени, Красной Звезды, медалями «За отвагу», «За боевые заслуги», «За освобождение Варшавы», «За взятие Берлина», «За победу над Германией в Великой Отечественной войне 1941–1945 гг.». Умер 22.08.1988 г.



НУТРЕЦОВ Николай Владимирович, род. 13.09.1926 г., Рязанская обл., Пронский р-н, д. Кулаково, старшина 2-й статьи, моторист, умер в 2005 г.

НЫРКОВ Алексей Иванович, род. в 1926 г.

О

ОБИНЯКИН Ефим Васильевич, род. в 1902 г., Рязанская обл., Рязанский р-н, с. Дубровичи, рядовой.

ОБУХОВ Василий Григорьевич, род. в 1923 г., Рязанская обл., Рязанский р-н, с. Дубровичи.

ОБЫДЕНКИН Иван Фролович, род. в 1914 г.

ОБЫДЕННОВ Петр Тихонович, род. 02.06.1923 г., Рязанская обл., Рязанский р-н, д. Киселево.

ОВЕЧКИН Александр Степанович, род. в 1917 г., умер в 1994 г.

ОВЕЧКИН Николай Лукич, род. в 1914 г., ст. сержант.

ОВСЯННИКОВ Владимир Николаевич, род. в 1926 г., Рязанская обл., Рязанский р-н, д. Климантино.

ОВСЯННИКОВ Иван Афанасьевич, род. в 1924 г., Рязанская обл., Рязанский р-н, д. Березники.

ОВСЯННИКОВА Ольга Ивановна, род. в 1904 г., Сумская обл., Ульяновский р-н, д. Николаевка.

ОВЧИННИКОВ Александр Васильевич, род. в 1923 г.

ОВЧИННИКОВ Алексей Семенович, род. в 1904 г.

ОВЧИННИКОВ Дмитрий Ильич, род. в 1926 г.

ОВЧИННИКОВ Михаил Ефремович, род. 21.11.1926 г., Рязанская обл., Горловский р-н, с. Березняги, гв. мл. сержант, стрелок, автоматчик, пулеметчик, умер 09.12.1978 г.

ОДНОРУКОВ Николай Павлович, род. в 1922 г., Рязанская обл., Пронский р-н, д. Рюмки, сержант, ранен, умер 09.06.1997 г.

ОЗЕРСКИЙ М.Е., умер 18.04.1984 г.

ОКОРОЧКОВ Александр Иванович, род. 15.07.1911 г., Рязанская обл., Путятинский р-н, д. Никитино.

ОКУНЬКОВ Александр Ильич, род. в 1916 г.

ОКУНЬКОВ Иван Петрович,



род. 28.08.1909 года, Рязанская обл., Рязанский р-н, д. Путково. Окончил два класса Юрасовской школы. В апреле 1941 г. призван Рязанским военкоматом в Красную Армию, 472-й автополк. Война началась для него на Северном фронте. В августе 1941 года рядовой Окуньков получил первое ранение. Воевал на Центральном, 3-м Украинском фронтах. После 3-го тяжелого ранения вернулся в строй в 4-ю отдельную механизированную бригаду, 1163-й стрелковый полк телефонистом. Обеспечивал надежную связь между штабами воинских подразделений. Долгожданный День Победы встретил в Германии. Боевой путь рязанца отмечен достойными наградами: орденами Отечественной войны 1-й и 2-й степеней, медалями «За отвагу» (дважды), « За боевые заслуги», «За освобождение Белграда», «За Победу над Германией в Великой Отечественной войне 1941–1945 гг.». После демобилизации И.П. Окуньков связал свою судьбу с Рязанским отделением Московской ордена Ленина железной дороги. Бывший воин стал путевым рабочим. В 1956 году назначен бригадиром пути. Умер 19.07.1989 г. Похоронен в селе Кораблино Рязанского р-на. Его внучки бережно хранят документы и фотографии, рассказывающие о боевом и трудовом пути Солдата Победы – мужественного, честного и доброго человека Окунькова Ивана Петровича.

ОКУНЬКОВ Пантелеймон Николаевич, род. в 1905 г., Рязанская обл., Букринский р-н, с. Дятлово.

ОРЕХОВ Алексей Андреевич, род. 09.10.1910 г., Рязанская обл., Путятинский р-н, д. Васино, ст. сержант, танкист, дважды ранен, умер 25.04.1980 г.

ОРЕХОВ Василий Андреевич, род.



23.12.1919 года, Рязанская обл., Рязанский р-н, с. Долгинино, рядовой, шофер, умер 01.12.1990 г.

ОРЕХОВ Иван Андреевич, род. в 1926 г., Рязанская обл., Рязанский р-н, с. Мурмино, рядовой, тяжело ранен, умер в 2005 г.

ОРЕХОВ Кирилл Федорович, род. в 1907 г., Рязанская обл., Рязанский р-н, с. Борисково, умер в 1993 г.

ОРЕШИН Дмитрий Калинович, род. в 1924 г.

ОРЕШИН Николай Иванович, род. 25.10.1923 г., Рязанская обл., Рыбновский р-н, д. Крупники.

ОРЕШКИН Алексей Петрович, род. в 1906 г., Рязанская обл., Рязанский р-н, с. Новинское, рядовой, стрелок, умер в 1978 г.

ОРЕШКИН Алексей Сергеевич, род. в 1924 г., Рязанская обл., Рязанский р-н, с. Казарь.

ОРЕШКИН Василий Семенович, род. в 1909 г.

ОРЕШКИН Михаил Фролович, род. в 1922 г.

ОРЛОВ Алексей Васильевич, род. в 1905 г., Рязанская обл., Рязанский р-н, д. Климантино.

ОРЛОВ Григорий Васильевич, род. в 1900 г., Рязанская обл., Рязанский р-н, д. Климантино.

ОРЛОВ Иван Васильевич, род. в 1914 г., Рязанская обл., Сараевский р-н, д. Орловка, рядовой, артиллерист, орудийный номер, тяжело ранен, умер в 1993 г.

ОРЛОВ Павел Иванович, род. в 1910 г., Рязанская обл., Рязанский р-н, с. Льгово.

ОСИКОВ Федор Борисович, род. в 1912 г.

ОСИН Александр Егорович, род. в 1906 г.

ОСИН Василий Иванович, род. в 1918 г., Рязанская обл., Рязанский р-н, с. Льгово, санинструктор, умер 15.10.1998 г.

ОСИН Николай Иванович, род. 07.03.1915 г., Рязанская обл., Рыбновский р-н, д. Шапово, сержант, трижды ранен.

ОСИН Павел Степанович, род. в 1914 г., Рязанская обл., Букринский р-н, д. Шевцово.

ОСИПОВ Алексей Иванович, род. 05.03.1922 г., Рязанская обл., Букринский р-н, д. Шевцово.

С первых дней Великой Отечественной войны участвовал в военных действиях.

С войны Алексей Иванович привез две мечты: учить ребятишек добру и писать книги. Вся его жизнь была посвящена исполнению этих замыслов. Из села пролег его путь на исторический факультет Рязанского педагогического института и обратно в родное село Аксиньино. Более 30 лет проработал он учителем истории, а позже директором Заборьевской школы. Серьезно занимался литературной деятельностью.

В жизненном выборе многих ребят из села Заборье (многие выпускники охотно оставались работать в родном хозяйстве) определенную роль сыграли не только уроки Осипова, но и его книги: и самые первые – о детях и для детей: «Как Володя стал охотником», «Веселая поляна», и взрослые: «Слепая любовь», «Я люблю Кольку».

В 1961 г. была опубликована первая книга рассказов Алексея Осипова «Как Володя стал охотником». Герои его книг – его земляки: школьники, сельские интеллигенты, труженики полей. В произведениях писателя зрелой поры его творчества заметно стремление к осмыслению сложных проблем села начала 30-х годов и послевоенных лет (повесть «Когда не пели соловьи»).

Добрый от природы, Алексей Иванович и героев своих рассказов наделял добротой. Душевная чистота – вот главное для героев его рассказов, хотя нигде ни одним словом автор об этом напрямую не говорил. В этом высшее мастерство и писателя, и воспитателя – без нажима, без нравоучений. В книге о детях «В пургу» – семь рассказов, каждый из них чем-то похож на урок, урок умный, увлекательный и, конечно же, полезный. Отрадно, что среди множества книг для детей и о детях, схожих с забавами на переменах, есть эта книга А. Осипова, книга мудрого педагога и совестливого, глубокого писателя.

Его учителями в писательском деле были Л. Толстой, А. Чехов, А. Куприн, И. Бунин. Он стремился к простоте стиля. Не любил вычурности, не терпел блатного языка, развязности, лавины, хлынувшей на страницы книг и газет в годы перестройки.

В течение ряда лет А.И. Осипов работал над биографией художника Филиппа Андреевича Малявина, долгие годы жившего и работавшего в Аксиньине. Повесть о нем была опубликована в год смерти писателя.

Всего хлебнул на долгом веку Алексей Осипов: и крестьянского труда, и лихой солдатской доли в Отечественную, и послевоенных бесконечных учительских забот и тревог. Этот бога-

тейший и труднейший опыт человека и педагога позволил ему в своих книгах говорить с читателями с теми интонациями открытости, доверительности, которые являются определяющими его творчества.

Алексей Иванович умер 1 октября 1994 года.

ОСИПОВ Борис Александрович, род. в 1923 г.

ОСИПОВ Иван Иванович, род. в 1918 г.

ОСКАРЕВ Вячеслав Игнатьевич, род. 28.09.1923 г., Казахская ССР, г. Гурьев.

ОСОКИН Виктор Федорович, род. в 1924 г., Рязанская обл., Сараевский р-н, д. Тяпкино, умер в 1987 г.

ОСОКИН Дмитрий Иванович, род. 07.11.1923 г., Рязанская обл., Сараевский р-н, д. Тяпкино, ефрейтор, сапер, минер, ранен.

ОСОКИН Иван Иванович, род. в 1924 г., мл. сержант, огнеметчик, ранен. Умер 19.02.2000 г.

ОСПЕННИКОВ Василий Николаевич, род. в 1917 г.

ОСТРОВСКИЙ Константин Александрович, род. в 1921 г.

ОСТРОВСКИЙ Николай Адамович, род. 06.15.1912 г., Витебская обл., Чашникский р-н, с. Вятеро.

ОСЬКИН Александр Федорович, род. в 1904 г., Рязанская обл., Рязанский р-н, с. Агро-Пустынь, умер в 1975 г.

ОСЬКИН Иван Гаврилович, род. в 1923 г., Рязанская обл., Рязанский р-н, с. Агро-Пустынь, ранен, умер в 1980 г.

ОСЬКИН Иван Федорович, род. в 1905 г., Рязанская обл., Рязанский р-н, с. Агро-Пустынь, умер в 2004 г.

ОСЬКИН Петр Федорович, род. в 1907 г., Рязанская обл., Рязанский р-н, с. Агро-Пустынь.

ОТЛИПАЕВ Алексей Петрович, род. в 1921 г.

ОХОТНИКОВ Борис Иванович, род. в 1925 г.

П

ПАВЛОВ Алексей Иванович, род. в 1923 г.

ПАВЛОВ Алексей Степанович, род. в 1906 г.

ПАВЛОВ Алексей Трофимович, род. в 1910 г., Московская обл., г. Ногинск, умер 15.05.1992 г.

ПАВЛОВ Василий Федорович, род. 29.04.1902 г., Рязанская обл., Рязанский р-н, с. Подвязье.

ПАВЛОВ Иван Михайлович, род. в 1910 г.

ПАВЛОВ Михаил Михайлович, род. в 1898 г.

ПАВЛОВ Николай Яковлевич, род. в 1923 г.

ПАНИКОВ Александр Сергеевич, род. в 1923 г.

ПАНИН Александр Иванович, род. 22.01.1925 г., Рязанская обл., Рязанский р-н, д. Большое Шапово.

ПАНИН Василий Иванович, род. 18.07.1924 г., Рязанская обл., Рязанский р-н, д. Батьково, ефрейтор, водитель «СУ-76», ранен.

ПАНИН Василий Степанович, род. 13.01.1923 г., Рязанская обл., Рязанский р-н, д. Турлатово, мл. сержант, разведчик, служил в составе 203-го арт. полка.

ПАНИН Василий Федорович, род. в 1924 г., рядовой.

ПАНИН Павел Степанович, род. в 1906 г., Рязанская обл., Рязанский р-н, с. Агро-Пустынь, умер в 1949 г.

ПАНИН Петр Андреевич, род. в 1915 г., умер в 1996 г.

ПАНИН Петр Григорьевич, род. в 1913 г.

ПАНИН Петр Макарович, род. в 1913 г., Рязанская обл., Рязанский р-н, с. Борисково, рядовой, разведчик-наблюдатель, тяжело ранен, умер 24.05.1997 г.

ПАНИН Семен Васильевич, род. в 1915 г.

ПАНИН Степан Петрович, род. в 1912 г., Рязанская обл., Рязанский р-н, с. Высокое, умер в 1965 г.

ПАНКИН Павел Николаевич, род. в 1923 г.

ПАНКРАТОВ Александр Андреевич, род. в 1926 г.

ПАНКРАТОВ Александр Трофимович, род. в 1925 г., Рязанская обл., Рязанский р-н, с. Заборье, умер в 1989 г.

ПАНКРАТОВ Алексей Иванович, род. 20.06.1926 г., Рязанская обл., Рязанский р-н, д. Хирино.

ПАНКРАТОВ Дмитрий Федорович, род. 26.10.1912 г., Рязанская обл., Рязанский р-н, д. Подымово.

ПАНКРАТОВ Иван Агапович, род. 30.09.1920 г., Рязанская обл., Спасский р-н, с. Бельское, матрос, артиллерист, 42-я бригада



береговой батареи, ранен. Воевал на Ленинградском фронте. Награжден орденом Отечественной войны 2-й степени, медалями «За оборону Ленинграда», «За победу над Германией в Великой Отечественной войне 1941–1945 гг.». Умер 14.12.1999 г.

ПАНКРАТОВ Иван Яковлевич, род. в 1920 г., Рязанская обл., Рязанский р-н, д. Зеленево.

ПАНКРАТОВ Константин Афанасьевич, род. в 1906 г.

ПАНКРАТОВ Николай Алексеевич, род. в 1926 г., Рязанская обл., Рязанский р-н, д. Хирино.

ПАНКРАТОВ Николай Иванович, род. 02.10.1920 г., Рязанская обл., Рязанский р-н, д. Хирино.

ПАНКРАТОВ Николай Тимофеевич, род. 21.11.1914 г., Рязанская обл., Рязанский р-н, с. Пущино, лейтенант, дважды ранен, умер 22.03.1991 г.

ПАНКРАТОВ Николай Трофимович, род. 20.05.1920 г., Рязанская обл., Рязанский р-н, с. Заборье, лейтенант медицинской службы, контужен, умер 15.11.1987 г.

ПАНКРАШИН Алексей Тихонович, род. в 1899 г., Рязанская обл., Рязанский р-н, д. Матвеевка.

ПАНКРАШКИН Трофим Кириллович, род. в 1910 г., Рязанская обл., Шацкий р-н, с. Тюрино, сержант, стрелок, умер 29.12.1996 года.

ПАНОВ Алексей Кузьмич, род. 03.05.1926 г., Рязанская обл., Рязанский р-н, с. Ласково, старшина, радиотелеграфист, ком. отделения, служил в составе команды радиотелеграфистов на сторожевом корабле. После войны работал электромехаником в Вышгородском радиоузле. Награжден медалью «За победу над Германией в Великой Отечественной войне 1941–1945 гг.». Умер 07.12.2008 г.



ПАНОВ Иван Михайлович, род. в 1919 г.

ПАНТЕЛЕЕВ Алексей Ильич, род. в 1925 г.

ПАНТЮХИН Алексей Васильевич, род. в 1922 г., Рязанская обл., Рязанский р-н, с. Заборье, шофер.

ПАНТЮХИН Василий Петрович, род. в 1903 г., Рязанская обл., Рязанский р-н, с. Заборье, умер в 1973 г.

ПАНТЮХИН Иван Матвеевич, род. в 1910 г.

ПАНТЮХИН Николай Андрианович, род. в 1924 г., Рязанская обл., Рязанский р-н, с. Заборье, старшина НКВД, умер в 2006 г.

ПАНТЮХИН Федор Егорович, род. в 1901 г., Рязанская обл., Рязанский р-н, с. Заборье, умер в 1955 г.

ПАНТЮХИНА Анастасия Андреевна, род. в 1920 г.

ПАНТЮШИН Иван Васильевич, род. в 1911 г., рядовой.

ПАНТЮШИНА Татьяна Ивановна, род. 06.01.1923 г., рядовая, ст. кондуктор, ранена, умерла 05.12.2008 г.

ПАНФЕРОВ Василий Трофимович, род. в 1911 г., Рязанская обл., Рязанский р-н, с. Высокое, шофер, умер 06.05.1985 г.

ПАНФИЛОВ Владимир Александрович, род. в 1925 г., Рязанская обл., Букринский р-н, с. Букрино.

ПАНФИЛОВ Михаил Иванович, род. в 1918 г., Рязанская обл., Букринский р-н, д. Шевцово.

ПАНЬКОВ Василий Михайлович, род. в 1919 г., Рязанская обл., Рязанский р-н, с. Долгинино.

ПАНЬШЕВ Алексей Павлович, род. в 1918 г.

ПАНЬШЕВ Иван Сергеевич, род. в 1925 г., Рязанская обл., Рязанский р-н, с. Заборье, рядовой, ранен, умер в 1997 г.

ПАПКОВА (ПОПКОВА) Прасковья Васильевна, род. в 1916 г., Рязанская обл., Рязанский р-н, д. Наумово, ефрейтор, зенитчица, умерла 21.08.2007 г.

ПАРАМОНОВ Владимир Алексеевич, род. в 1923 г., Рязанская обл., Рязанский р-н, с. Мурмино, сержант, тяжело ранен.

ПАРАМОНОВ Михаил Григорьевич, род. 16.12.1926 г., Рязанская обл., Рязанский р-н, с. Стафурлово, ранен, умер 01.10.1993 г.

ПАРШИКОВ Степан Андреевич, род. в 1918 г., Рязанская обл., Касимовский р-н, с. Лубяники, рядовой, стрелок, умер в 1990 г.

ПАРШУНИН Иван Васильевич, род. в 1911 г.

ПАРШУТИН Григорий Антонович, род. в 1913 г., Рязанская обл., Спасский р-н, с. Дорофеево, умер в 1988 г.

ПАРШУТИН Федор Назарович, род. в 1910 г., Рязанская обл., Рязанский р-н, д. Дорофеево.

ПАТРИКЕЕВ Василий Дмитриевич, род. в 1914 г., Рязанская обл., Рязанский р-н, д. Насурово, сержант, минометчик, ком. отделения, умер 03.02.1984 г.

ПАТРИКЕЕВ Дмитрий Алексеевич, род. в 1919 г., Рязанская обл., Рязанский р-н, д. Насурово, сержант, артиллерист, ком. орудия, умер 20.05.2006 г.

ПАТРИКЕЕВ Иван Николаевич, род. в 1913 г.

ПАТРУШЕВ Анатолий Викторович, род. 10.04.1922 г., Новосибирская обл., Каргатский р-н, с. Каргат.

ПАХАНОВ Николай Алексеевич, род. в 1924 г., Рязанская обл., Букринский р-н, с. Букрино.

ПАХОМКИН Сергей Михайлович, род. в 1926 г., Рязанская обл., Спасский р-н, с. Петровичи, сержант, ранен, умер 15.11.1983 г.

ПАХОМОВ Николай Дмитриевич, род. в 1924 г., Рязанская обл., Рязанский р-н, с. Агро-Пустынь, ранен, умер в 2001 г.

ПАХОМОВ Сергей Михайлович, род. 1923 г., Рязанская обл., Рязанский р-н, с. Агро-Пустынь.

ПАШКИН Абрам Григорьевич, род. в 1898 г., Рязанская обл., Рязанский р-н, с. Агро-Пустынь, контужен, умер в 1988 г.

ПАШКИН Алексей Михайлович, род. в 1923 г., Рязанская обл.,

Рязанский р-н, с. Мурмино, старшина, ранен.

ПАШКИН Иван Гордеевич, род. в 1925 г., Рязанская обл., Рязанский р-н, с. Агро-Пустынь, ст. сержант, разведчик, ранен, умер в 1976 г.

ПАШКИНА Евдокия Игнатьевна, род. в 1913 г.

ПЕГУШИН Семен Григорьевич, род. в 1927 г., Рязанская обл., Рязанский р-н, с. Льгово.

ПЕНЯЗЬ Василий Максимович, род. 25.12.1924 г., Брянская обл., Клинцовский р-н, пос. Шкредово, рядовой, минометчик, тяжело ранен.

ПЕРЕГУДОВ Аркадий Васильевич,



род. 22.01.1919 г., Рязанская обл., Рязанский р-н, с. Вышгород, ст. сержант, артиллерист. Награжден орденом Отечественной войны 2-й степени, медалью «За победу над Германией в Великой Отечественной войне 1941–1945 гг.». Умер 05.03.1996 г.

ПЕРЕГУДОВ Василий Васильевич, род. 1926 г.

ПЕРЕПЕЛИЦЫН Павел Иванович, род. в 1917 г., Воронежская обл., умер в 1981 г.

ПЕРЕПЕЛКИН Петр Федорович, род. в 1916 г., Рязанская обл., Букринский р-н, д. Шевцово.

ПЕРЕХОДОВ Иван Васильевич, род. в 1916 г.

ПЕРМИНОВ Василий Федорович, род. в 1920 г., Кировская обл., д. Малое Терехово, ст. лейтенант, связист, умер 06.03.1999 г.

ПЕРФИШКИН Алексей Трофимович, род. в 1911 г.

ПЕРШИКОВ Андрей Иванович, род. в 1918 г., Рязанская обл., Чучковский р-н, с. Ольховка, умер в 1984 г.

ПЕРШИН Егор Иванович, род. 17.07.1925 г., Рязанская обл., Шиловский р-н, с. Чембар, сержант, стрелок, ранен, умер 24.08.2009 г.

ПЕСКОВ Валентин Ильич, род. в 1924 г., Рязанская обл., Рязанский р-н, с. Бахмачеево, рядовой, стрелок, тяжело ранен, умер 12.03.1996 г.

ПЕТИН Петр Федорович, род. в 1913 г., Рязанская обл., Рязанский р-н, с. Мурмино, рядовой, ранен.

ПЕТИН Тимофей Васильевич, род. 08.02.1911 г., Рязанская обл., Сараевский р-н, с. Сысои.

ПЕТРАКОВ Павел Иванович, род. 1913 г., Мордовская АССР, Атюрьевский р-н, с. Оброчное, ст. сержант, заряжающий, ком. орудия, ранен, умер 26.08.1987 г.

ПЕТРАКОВ Петр Иванович, род. в 1925 г., Рязанская обл., Путятинский р-н, с. Карабухино, стрелок, умер 25.10.2003 г.

ПЕТРИКОВ Василий Иванович, род. в 1920 г.

ПЕТРОВ Александр Иванович, род. в 1894 г., Рязанская обл., Букринский р-н, с. Дятлово.

ПЕТРОВ Анатолий Александрович, род. в 1925 г., Рязанская обл., Букринский р-н, с. Дятлово.

ПЕТРОВ Андрей Иванович, род. в 1908 г., Рязанская обл., Букринский р-н, д. Шевцово.

ПЕТРОВ Василий Иванович, род. 20.09.1930 г.

ПЕТРОВ Григорий Степанович, род. в 1914 г.

ПЕТРОВ Дмитрий Михайлович, род. в 1905 г., ранен, умер в 1965 году.

ПЕТРОВ Егор Петрович, род. в 1906 г., Рязанская обл., Букринский р-н, с. Дятлово.

ПЕТРОВ Михаил Петрович, род. 13.02.1925 г., Рязанская обл., Рязанский р-н, с. Подвязье.

ПЕТРОВ Михаил Степанович, род. в 1923 г., Рязанская обл., Спасский р-н, с. Кутуково.

ПЕТРОВ Михаил Федорович, род. в 1925 г.

ПЕТРОВ Николай Дмитриевич, род. в 1926 г., Рязанская обл., Рязанский р-н, с. Борисково, ранен, умер в 1993 г.

ПЕТРОВА Надежда Антоновна, род. в 1907 г., г. Казань.

ПЕТРУХИН Андрей Антонович, род. в 1919 г., Рязанская обл., Рязанский р-н, с. Долгинино.

ПЕТРУХИН Иван Егорович, род. в 1913 г.

ПЕТРУХИН Николай Гаврилович, род. в 1918 г., умер в 2008 г.

ПЕТРУХИН Николай Дмитриевич, род. в 1914 г.

ПЕТРУШКИН Александр Трофимович, род. в 1919 г.

ПЕТУХОВ Алексей Михайлович, род. в 1910 г.

ПЕТУХОВ Григорий Макарович, род. в 1912 г.

ПЕХОРКИН Николай Иванович, род. 09.12.1923 г., Рязанская обл., Рязанский р-н, с. Коростово, ст. сержант, артиллерист, дважды ранен, контужен, умер 23.01.1997 года.

ПИВКИН Иван Андреевич, род. в 1926 г., Мордовская АССР, Большеберезниковский р-н, д. Шегурово, мл. сержант, стрелок, ком. отделения, умер 18.06.2001 г.

ПИВУНОВ Василий Андреевич, род. в 1923 г.

ПИКОВ Алексей Петрович, род. в 1920 г.

ПИРОЖКОВ Илья Сергеевич, род. в 1917 г.

ПИЧУГИН Алексей Васильевич, род. в 1911 г., сержант.

ПИЧУГИН Алексей Степанович, род. в 1922 г., Рязанская обл., Рязанский р-н, с. Алеканово, мл. лейтенант.

ПИЧУЖКИН Иван Андреевич, род. в 1926 г., Рязанская обл., Рязанский р-н, с. Льгово.

ПЛАКСИН Алексей Максимович, род. 25.03.1924 г., Рязанская обл., Рязанский р-н, с. Красное, умер в 2007 г.

ПЛАКСИН Алексей Прокофьевич.

ПЛАКСИН Василий Григорьевич, род. 08.06.1926 г., Рязанская обл., Рязанский р-н, д. Полково, мл. сержант, артиллерист, ком. орудия, ранен.

ПЛАКСИН Петр Иванович, род. в 1920 г., умер в 1976 г.

ПЛАСТИКОВ Алексей Дмитриевич, род. 23.12.1922 г., Рязанская обл., Шацкий р-н, д. Новинка.

ПЛАТОНОВ Алексей Иванович, род. 27.09.1919 г., Рязанская обл., Рязанский р-н, с. Стафурлово, ранен.

ПЛАТОНОВ Григорий Андреевич, род. в 1910 г., Рязанская обл., Рязанский р-н, с. Мурмино, сержант, дважды ранен.

ПЛАТОНОВ Егор Яковлевич, род. в 1914 г., Рязанская обл., Рязанский р-н, с. Долгинино.

ПЛАТОНОВ Иван Иванович, род. в 1914 г.

ПЛАТОНОВ Николай Тимофеевич, род. в 1923 г., Рязанская обл., Рязанский р-н, с. Мурмино, лейтенант.

ПЛАТОНОВ Николай Яковлевич, род. в 1925 г., Рязанская обл., Рязанский р-н, с. Мурмино, рядовой, разведчик, умер в 1986 г.

ПЛАТОШИН Василий Васильевич, род. 02.11.1919 г., лейтенант, артиллерист.

ПЛЕШАКОВ Григорий Иванович, род. в 1916 г.

ПЛОНИН Иван Михайлович, род. в 1915 г.

ПЛОТНИКОВ Петр Петрович, род. в 1915 г., Рязанская обл., Михайловский р-н, с. Раненбургское, умер в 1999 г.

ПЛУЖНИКОВ Василий Федорович, род. в 1911 г., Тамбовская обл., д. Вишневка.

ПОБОРУЕВ Федор Васильевич, род. в 1922 г.

ПОЗДНИКИН Владимир Иосифович, род. 10.07.1915 г., Рязанская обл., Михайловский р-н, с. Троицкое, ст. сержант, специалист по колесным машинам, ранен, умер 07.04.1990 г.

ПОЗДНЯКОВ Илья Михайлович, род. в 1923 г., Рязанская обл., Сапожковский р-н, лейтенант, артиллерист, дважды ранен, умер в 1996 г.

ПОКЛОНОВА Евдокия Трофимовна, род. в 1923 г., Рязанская обл., Рязанский р-н, с. Агро-Пустынь.

ПОЛЕВ Василий Дмитриевич, род. в 1905 г., Рязанская обл., Рязанский р-н, с. Агро-Пустынь, умер в 1978 г.

ПОЛЕГАЕВ Василий Михайлович, род. в 1914 г., Рязанская обл., Рязанский р-н, д. Демкино, умер в 1983 г.

ПОЛЕЖАЕВ Алексей Иванович, род. 28.03.1926 г., Рязанская обл., Рязанский р-н, с. Заборье, рядовой, умер 30.07.1998 г.

ПОЛЕЖАЕВ Яков Иванович.

ПОЛЕЖАЕВА Анастасия Николаевна, род. в 1915 г., Рязанская обл., Рязанский р-н, с. Льгово, санитарка.

ПОЛЕТАЕВ Михаил Архипович, род. в 1915 г.

ПОЛИКАНИНА Анастасия Павловна, род. в 1922 г.

ПОЛИКАНОВ Василий Владимирович, род. в 1924 г., Рязанская обл., Рязанский р-н, с. Дубровичи, сержант.

ПОЛИКАРПОВ Анатолий Егорович, род. в 1921 г.

Герой Советского Союза
ПОЛИН Александр Семенович, род. 15.07.1917 г., Рязанская обл., Рязанский р-н, с. Бахмачеево, гв. сержант, артиллерист, ком. орудия, ранен. 20.11.1974 г.

ПОЛНЫХ Аркадий Иванович, род. в 1920 г.

ПОЛОВНЕВ Виктор Прокопьевич, род. в 1923 г., лейтенант, умер в 1981 г.

ПОЛОВНЕВ Сергей Николаевич, род. в 1910 г., рядовой.

ПОЛОЗКОВА Александра Федоровна, род. 14.05.1922 г., Рязанская обл., Шацкий р-н, с. Борки, медсестра, умерла 16.12.2003 г.

ПОЛУЭКТОВ Александр Васильевич, род. в 1913 г.

ПОЛУЭКТОВ Сергей Иванович, род. в 1911 г., Рязанская обл., Рязанский р-н, д. Астромино.

ПОЛУЭКТОВ Сергей Семенович, род. в 1927 г.

ПОЛЫНКИН Петр Иванович,



род. в 1909 г., Рязанская обл., Рязанский р-н, с. Пальное, сержант, автоматчик, ком. отделения, ранен. Награжден орденом Отечественной войны 2-й степени, двумя медалями «За отвагу», медалями «За освобождение Варшавы», «За победу над Германией в Великой Отечественной войне 1941–1945 гг.». Умер 05.11.1998 г.

ПОЛЯКОВ Василий Кириллович, род. в 1911 г., Рязанская обл., Рязанский р-н, с. Льгово.

ПОЛЯКОВ Григорий Васильевич, род. в 1913 г.

ПОЛЯКОВ Илья Кириллович, род. 17.07.1907 г., Рязанская обл., Рязанский р-н, с. Льгово, рядовой, ранен, умер 15.08.1989 г.

ПОНКРАТОВ Николай Федорович, род. 11.04.1927 г., Рязанская обл., Рязанский р-н, д. Даниловка.

ПОНОМАРЕВ Василий Антонович, род. 24.04.1909 г., старшина, автоматчик, пулеметчик, дважды ранен, умер 08.03.1985 г.

ПОНОМАРЕВ Федор Петрович, род. в 1908 г.

ПОНОМАРЕВ Федор Степанович, род. в 1896 г., Рязанская обл., Рязанский р-н, с. Мурмино, рядовой.

ПОПЕЛУХОВ Кузьма Дмитриевич, род. в 1911 г., Рязанская обл., Рязанский р-н, с. Льгово.

ПОПКОВ Александр Дмитриевич, род. в 1908 г., Рязанская обл., Рязанский р-н, с. Гавердово, сержант, танкист, ранен, умер в 1975 г.

ПОПКОВ Василий Николаевич, род. в 1925 г., Рязанская обл., Рязанский р-н, д. Наумово.

ПОПКОВ Иван Иванович, род. в 1900 г., умер в 1987 г.

ПОПКОВ Иван Николаевич, род. в 1922 г., Рязанская обл., Рязанский р-н, д. Наумово.

ПОПКОВ Иван Терентьевич, род. в 1924 г., Рязанская обл., Рязанский р-н, с. Борисково, умер в 2007 г.

ПОПКОВ Николай Терентьевич, род. в 1921 г., Рязанская обл., Рязанский р-н, с. Борисково, сержант.

ПОПКОВ Федор Васильевич, род. 14.03.1924 г., сержант, пулеметчик, ранен, умер в 1984 г.

ПОПКОВА Прасковья Васильевна,



род. в 1917 году, Рязанская обл., Рязанский р-н, д. Наумово, рядовой.

ПОПОВ Александр Иванович, род. 05.05.1924 г., Тамбовская обл., Сосновский р-н, с. Зеленое, дважды ранен.

ПОПОВ Александр Иванович, род. 15.12.1925 г.

ПОПОВ Алексей Алексеевич, род. в 1915 г.

ПОПОВ Василий Иванович, род. 17.02.1921 г., Рязанская обл., Рязанский р-н, д. Деулино.

ПОПОВ Григорий Максимович, род. в 1916 г.

ПОПОВ Иван, род. в 1905 г., Рязанская обл., Рязанский р-н, с. Поляны, ранен, контужен, умер в 1946 г.

ПОПОВ Иван Евстигнеевич, род. в 1905 г.

ПОПОВ Иван Матвеевич, род. 09.10.1921 г., Алма-Атинская обл., Саркандский р-н, с. Соколовка, мл. лейтенант, сапер, ранен. Участвовал в освобождении Белоруссии, форсировании Днепра. Награжден орденами Отечественной войны 1-й и 2-й степеней, Александра Невского. Трудовая награда – медаль «За освоение целинных земель». Умер 10.12.1993 г.

ПОПОВ Николай Данилович.

ПОПОВ Сергей Федорович, род. 17.08.1921 г., Саратовская обл., Питерский р-н, с. Маршановка, старшина, ранен. Воевал на Белорусском, Украинском фронтах, участвовал в битве на Курской дуге. Награжден двумя орденами Отечественной войны 2-й степени, двумя орденами Красной Звезды, двумя медалями «За боевые заслуги», двумя медалями «За отвагу».

ПОПОВ Федор Корнеевич, род. в 1907 г.

ПОРНЯКОВ Владимир Максимович, род. в 1912 г., Рязанская обл., Рязанский р-н, с. Кораблино, сержант, водитель, ком. отделения, умер 24.02.2007 г.

ПОРТНОВ Александр Михайлович, род. в 1925 г., Рязанская обл., Рязанский р-н, с. Тарасово, сержант, автоматчик, разведчик, умер 18.12.1996 г.

ПОРТНОВ Александр Федорович,



род. 08.09.1926 г., Рязанская обл., Рязанский р-н, д. Павловка, рядовой, стрелок. Воевал на Калининском фронте в составе 391-й стрелковой бригады. Умер 18.08.1997 г.

ПОРТНОВ Алексей Иванович, род. в 1911 г., Рязанская обл., Рязанский р-н, д. Павловка.

ПОРТНОВ Григорий Иванович, род. в 1890 г., Рязанская обл., Рязанский р-н, д. Павловка.

ПОРЯДИН Александр Дмитриевич, род. в 1920 г.

ПОСЕЛЕНЦЕВ Михаил Илларионович, род. в 1921 г., Рязанская обл., Рязанский р-н, д. Березовка, рядовой, ранен, умер 15.10.2006 г.

ПОСТНОВ Петр Васильевич, род. в 1927 г., Рязанская обл., Спасский р-н, д. Кучино, умер 29.04.2006 г.

ПОТАПКИН Иван Денисович, род. 20.07.1911 г., Рязанская обл., Рязанский р-н, с. Бежтвино, рядовой, шофер, контужен, умер 24.01.1988 г.

ПОТАПКИНА Мария Александровна, род. в 1923 г.

ПОТАПОВ Александр Иванович.

ПОТАПОВ Алексей Федорович, род. в 1916 г.

ПОТАПОВ Василий Терентьевич, род. в 1913 г., Рязанская обл., Рязанский р-н, с. Вышетравино.

ПОТАПОВ Иван Федорович, род. в 1924 г.

ПОТАПОВ Михаил Иванович,



род. 10.12.1916 года, Рязанская обл., Рязанский р-н, с. Долгинино, майор, ком. роты, танкист, тяжело ранен, контужен. Воевал на Северо-Западном, Украинском фронтах. Награжден двумя орденами Отечественной войны 2-й степени, двумя орденами Красной Звезды, медалями «За боевые заслуги», «За победу над Германией в Великой Отечественной войне 1941–1945 гг.», «За победу над Японией». Умер в 1992 году.

ПОТАПОВ Федор Андреевич, род. 26.11.1921 г., Рязанская обл., Сапожковский р-н, с. Кривель, рядовой, стрелок.

ПОТАПОВА Екатерина Сергеевна,



род. Рязанская обл., Рязанский р-н, с. Вышгород, сопроводитель. Участвовала в обороне Москвы, Тулы, Минска. Воевала на 1-м и 3-м Белорусских фронтах, служила в составе 29-го отдельного зенитно-прожекторного батальона 4-й роты. Умерла в сентябре 1979 г.

ПОТРЕБУХИН Иван Николаевич, род. 06.08.1917 г., Московская обл., Луховицкий р-н, г. Белоомут, рядовой, ранен, умер 04.04.1995 г.

ПОЧТОВИХИН Николай Федорович, род. в 1922 г.

ПРАВЕНТЬЕВ Трофим Алексеевич, род. 16.09.1914 г., Рязанская обл., Рязанский р-н, с. Заборье, рядовой, контужен, умер 12.11.2001 г.

ПРИБЫЛОВ Иван Ильич, род. 12.01.1902 г., Рязанская обл., Рязанский р-н, с. Вышгород, рядовой, стрелок, умер 21.04.1979 г.

ПРИБЫЛЬНОЙ Максим Трофимович, род. в 1902 г.

ПРИВЕЗЕНОВ Дмитрий Феоктистович, род. в 1913 г., мл. лейтенант.

ПРИВЕЗЕНЦЕВА Мария Акимовна,

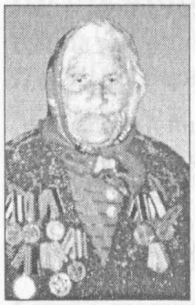

род. в 1922 г., Рязанская обл., Рязанский р-н, д. Левашовка, рядовой, сапер, ранена. Воевала на Центральном, Белорусском фронтах. Награждена медалью «За победу над Германией в Великой Отечественной войне 1941–1945 гг.».

ПРИЕЗЖЕВ Василий Дмитриевич, род. 14.01.1916 г., Республика Коми, Сысольский р-н, д. Панево, старшина, зенитчик, умер 18.01.1998 г.



ПРИЕЗЖЕВА Мария Ивановна, род. в 1920 году, медсестра, умерла в 1992 году. Награждена орденом Отечественной

войны 2-й степени. После демобилизации работала медицинской сестрой в Мурминской больнице.

ПРИЮТИН Иван Иванович, умер 24.09.1999 г.

ПРИЮТИН Николай Николаевич, род. в 1924 г., Смоленская обл., с. Кеново, умер в 1999 г.

ПРОВЕНТЬЕВ Андрей Иванович, род. в 1907 г.

ПРОВОТОРОВ Сергей Тарасович, род. 10.09.1912 г., Липецкая обл., Задонский р-н, с. Репец, мл. лейтенант, танкист, ранен, умер 13.06.2005 г.

ПРОКЛАШКИН Петр Данилович, род. в 1914 г.

ПРОКОФЬЕВ Вадим Александрович, род. в 1915 г., Рязанская обл., Букринский р-н, с. Букрино.

ПРОКОФЬЕВ Василий Михайлович, род. в 1905 г.

ПРОКОФЬЕВ Василий Павлович, род. в 1907 г.

ПРОЛЫГИН Иван Демьянович, род. в 1921 г., рядовой, умер 01.05.2003 г.

ПРОНИКОВ Василий Миронович, род. в 1924 г., Рязанская обл., Рязанский р-н, с. Долгинино.

ПРОНИКОВ Сергей Яковлевич, род. в 1923 г., Рязанская обл., Рязанский р-н, с. Долгинино.

ПРОНИН Алексей Петрович, род. в 1907 г.

ПРОНИН Василий Михайлович, род. в 1900 г., Рязанская обл., Букринский р-н, с. Букрино.

ПРОНИН Иван Лаврентьевич, род. в 1923 г., Алтайский край, г. Рубцовск, мл. сержант, артиллерист, ком. орудия, умер 23.04.1990 года.

ПРОНИН Михаил Николаевич, род. в 1924 г.

ПРОНИН Михаил Павлович, род. 31.12.1926 г., Рязанская обл., Рязанский р-н, с. Дашки, рядовой, контузия.

ПРОНИН Николай Григорьевич, род. в 1918 г.

ПРОНИН Николай Степанович, род. в 1925 г.

ПРОНИН Сергей Иванович, род. в 1915 г.

ПРОНКИН Михаил Николаевич, род. в 1910 г.

ПРОНЯКИН Петр Селиверстович, род. в 1904 г.

ПРОПИСНОВ Федор Максимович.

ПРОСЕКОВ Алексей Филиппович, род. в 1923 г., Рязанская обл., Шацкий р-н, д. Петровка, рядовой, стрелок, умер 16.09.1994 г.

ПРОСКОВИН Владимир Николаевич, род. в 1926 г.

ПРОФАТЕЛЮК Михаил Григорьевич,



родился 3 сентября 1914 года в г. Пятихатка Днепропетровской области в многодетной семье рабочего-путейца. После окончания Ейского военно-морского авиаучилища в 1939 году стал кадровым офицером Военно-воздушных сил СССР.

Во время Великой Отечественной войны воевал на Западном, Северо-Западном фронтах, возглавлял отдел летной полковой разведки. С ноября 1943 года был переведен на должность заместителя начальника штаба по оперативной части в русско-французский авиационный полк «Нормандия-Неман», в рядах которого прошел боевой путь вплоть до капитуляции фашистской Германии.

С мая 1945 года продолжил военную службу в авиагарнизоне г. Липецка, а затем, после окончания Военно-воздушной академии в Монино, в 43-м Центре боевого применения и переучивания летного состава Дальней авиации г. Рязани. Награжден орденами и медалями. Уволен в запас в звании полковника ВВС в 1964 году.

В последующие годы активно занимался военно-патриотическим воспитанием молодежи, выступал в рязанских школах, библиотеках, а также публиковал документальные очерки о героизме воинов, защищавших Родину от фашистских захватчиков. Подготовил к публикации рукопись книги «Сердца и крылья» о подвигах и буднях русских и французских летчиков авиаполка «Нормандия-Неман».

Ушел из жизни 6 октября 1997 года, похоронен на военном кладбище п. Дягилево.

ПРОХИН Иван Иванович, род. в 1922 г.

ПРОХИНА Анастасия Филимоновна, род. в 1924 г.

ПРОЦЕНКО Галина Сергеевна, род. в 1920 г., Московская обл., г. Загорск, медсестра, умерла 13.02.2000 г.

ПРОШИН Петр Иванович, род. в 1913 г., Рязанская обл., Рязан-

ский р-н, д. Насурово, гв. старшина, старший моторист-регулировщик, ранен, контужен, умер 11.11.1994 г.

ПРОШКОВ Иван Иванович, род. в 1910 г., Рязанская обл., Ухоловский р-н, с. Покровское, ст. сержант, танкист, шофер, ранен. Участвовал в освобождении Польши. Демобилизовался в 1945 г. После войны работал в колхозе им. XXII съезда. Награжден орденами Отечественной войны 2-й степени, Красной Звезды, медалью «За отвагу». Умер 03.09.1994 г.



ПРОШЛЯКОВ Александр Николаевич, род. в 1926 г.

ПРОШЛЯКОВ Александр Петрович, род. в 1920 г.

ПРОШЛЯКОВ Виктор Николаевич, род. в 1918 г.

ПРОШЛЯКОВ Николай Васильевич, род. в 1925 г.

ПРУДНИКОВ Денис Никитович, род. 04.06.1914 г., Витебская обл., Дубровенский р-н, д. Ляди, мл. сержант.

ПРЯХИН Алексей Васильевич, род. 25.07.1921 г., Рязанская обл., Рязанский р-н, с. Тюшево, сержант, тяжело ранен, воевал в составе 7-й бригады морской пехоты. Награжден орденом Отечественной войны 2-й степени, медалями «За оборону Ленинграда», «За победу над Германией в Великой Отечественной войне 1941–1945 гг.». Умер 05.07.2001 года.

ПУГАЧ Егор Борисович, род. в 1921 г., Украинская ССР, Луганская обл., Статывчино, рядовой, контужен, умер 25.09.1993 г.

ПУГАЧЕВ Петр Иванович, род. в 1904 г., Рязанская обл., Букринский р-н, с. Букрино.

ПУЗАНСКИЙ Петр Степанович, род. в 1923 г., Витебская обл., д. Городилович, умер в 1990 г.

ПУЗЫНЯ Иван Михайлович, род. в 1918 г., Рязанская обл., Рязанский р-н, д. Ульяновка.

ПУЗЫНЯ Татьяна Даниловна, род. в 1918 г., Рязанская обл., Рязанский р-н, д. Ульяновка.

ПУЗЫРЕВ Константин Данилович, род. в 1922 г.

ПУКИН Дмитрий Сергеевич, род. 17.05.1915 г., Рязанская обл., Букринский р-н, д. Семеновское, рядовой, контужен, умер 22.12.1978 г.

ПУКИН Федор Сергеевич, род. в 1906 г., Рязанская обл., Рязанский р-н, с. Семеновское, рядовой.

ПУПКОВ Петр Афанасьевич, род. 25.05.1908 г., Рязанская обл., Рязанский р-н, д. Радюкино.

ПУРГИН Василий Владимирович, род. 08.01.1926 г., Костромская обл., г. Макаров, сержант, связист, контужен.

ПУЧКОВ Дмитрий Родионович, род. в 1914 г., Рязанская обл., Рязанский р-н, с. Агро-Пустынь, зенитчик, умер в 1985 г.

ПУЧКОВ Павел Родионович, род. Рязанская обл., Рязанский р-н, с. Агро-Пустынь.

ПУЧКОВА Анастасия Михайловна, род. в 1920 г., Рязанская обл., Рязанский р-н, с. Шумашь.

ПУШКИН Сергей Степанович, род. в 1913 г., Рязанская обл., Рязанский р-н, с. Вышгород, рядовой, артиллерист, ранен, умер 02.07.1982 г.

ПЧЕЛКИН Иван Петрович, род. в 1924 г.

ПЧЕЛКИН Максим Андреевич, род. 28.01.1923 г., Рязанская обл., Спасский р-н, д. Малино, рядовой, артиллерист.

ПЧЕЛКИН Николай Николаевич, род. 05.06.1925 г., Рязанская обл., Рязанский р-н, д. Шадеевка, мл. сержант.

ПЧЕЛКИН Сергей Семенович, род. 06.05.1923 г., Рязанская обл., Рязанский р-н, д. Б.-Шадеево.

ПШЕНИЧКИН Егор Федорович, род. 05.04.1908 г., Рязанская обл., Новодеревенский р-н, с. Боровок, гв. лейтенант, артиллерист, ком. батареи, умер 13.03.1988 г.

ПШЕНИЧНИКОВ Василий Никифорович, род. в 1915 г., Рязанская обл., Старожиловский р-н, с. Рождество Лесное, рядовой, умер 12.05.1961 г.

ПШЕННИКОВ Николай Алексеевич, род. 25.05.1924 г., Рязанская обл., Рязанский р-н, д. Рубцево, рядовой, зенитчик, ранен, умер 17.10.1992 г.

ПЫЛИН Иван Лаврентьевич, род. в 1926 г., Рязанская обл., Рязанский р-н, д. Лужки.

ПЯТЫШЕВ Александр Никитович, род. в 1925 г.

Р

РАДУГИН Дмитрий Андреевич, род. в 1925 г., рядовой, умер 01.05.1998 г.

РАДЮХИН Иван Иванович, род. в 1908 г., Рязанская обл., Спасский р-н, с. Ухорское, рядовой, тяжело ранен.

РАЕВ Иван Иванович, род. в 1923 году.

РАЗГИЛЬДЕЕВ Николай Иванович, род. в 1903 г.

РАЗОРЁНОВ Андрей Яковлевич, род. 10.09.1918 г., Рязанская обл., Сараевский р-н, с. Кутловы-Борки, старшина, механик-водитель, ранен, умер 05.04.1996 г.

РАЗУМКИН Алексей Петрович, род. в 1926 г., Рязанская обл., Рязанский р-н, д. Гнетово, матрос.

РАЗУМКИН Петр Павлович, род. в 1905 г., Рязанская обл., Рязанский р-н, д. Гнетово, рядовой, ранен.

РАЙКОВ Иван Зотович.

РАЙКОВ Павел Антонович.

РАКИТИН Илья Семенович, род. 28.11.1922 г., Орловская обл., Болховский р-н, д. Хожайново, гв. мл. сержант, умер 13.10.1991 г.

РАССКАЗОВ Дмитрий Петрович, род. в 1912 г., Рязанская обл., Рязанский р-н, с. Мурмино, рядовой, тяжело ранен, умер в 1984 г.

РАССКАЗОВ Сергей Петрович, род. в 1905 г., Рязанская обл., Рязанский р-н, с. Мурмино, рядовой, контужен.

РАССКАЗОВ Федор Ильич, род. в 1914 г., Рязанская обл., Букринский р-н, с. Букрино.

РАССОХИН Александр Григорьевич,

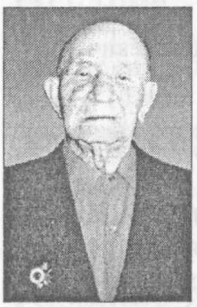

род. 05.08.1918 г., Рязанская обл., Сапожковский р-н, д. Ряжские Выселки, рядовой, пулеметчик, тяжело ранен. Воевал на Северо-Западном фронте в составе 9-й воздушно-десантной бригады. Награжден орденом Отечественной войны 2-й степени, медалью «За отвагу». Демобилизовался в 1943 г. Работал гл. зоотехником в Сапожковском р-не.

РАТНИКОВ Василий Дмитриевич, род. 21.04.1911 г., Рязанская обл., Рязанский р-н, д. Дедюхино, умер в 1998 г.

РАТНИКОВ Иван Егорович, род. в 1905 г., Рязанская обл., Рязанский р-н, с. Стенькино, умер в 1980 г.

РАТНИКОВ Михаил Иванович, род. в 1918 г.

РАТНИКОВ Степан Дмитриевич, род. 02.08.1917 г., Рязанская обл., Рязанский р-н, д. Дедюхино, умер в 1996 г.

РАХМАНИН Леонтий Федорович, род. в 1909 г., Рязанская обл., Сараевский р-н, с. Мордово.

РЕБРОВ Иван Филиппович, род. в 1912 г., Рязанская обл., Рязанский р-н, с. Заборье.

РЕДЬКИНА Екатерина Ильинична, род. 11.11.1920 г., Костромская обл., Островский р-н, д. Починок, мл. сержант, ком. отделения ПВО. Участвовала в обороне Москвы. Награждена орденом Отечественной войны 2-й степени, медалью «За победу над Германией в Великой Отечественной войне 1941–1945 гг.». Умерла 18.04.1988 г.

РЕПИН Иван Сергеевич, род. в 1909 г., Рязанская обл., Михайловский р-н, д. Красное Городище, рядовой, сапер, тяжело ранен, умер 26.02.1994 г.

РЕПИН Николай Васильевич, род. в 1919 г., Рязанская обл., Рязанский р-н, с. Дубровичи, рядовой.

РЕПЬЕВ Иван Максимович, род. 12.09.1925 г., Пензенская обл., Сердобский р-н, умер в 1994 г.

РЕШЕТИН Иван Иванович, род. в 1925 г., Рязанская обл., Рязанский р-н, с. Дубровичи, рядовой, умер 02.02.2001 г.

РЕШЕТКИН Иосиф Борисович, род. в 1907 г., сержант, артиллерист.

РИМЕР Александр Давыдович, род. в 1918 г., Целиноградская обл., с. Рождественка, умер в 1994 году.

РОГАЧЕВ Алексей Иванович, род. 05.05.1918 г., Рязанская обл., Рязанский р-н, д. Хирино, сержант.

РОГАЧЕВ Иван Сергеевич, род. в 1915 г.

РОГАЧЕВ Михаил Иванович, род. 13.06.1908 г., Рязанская обл., Рязанский р-н, д. Хирино.

РОГАЧЕВ Николай Васильевич, род. в 1913 г., Рязанская обл., Рязанский р-н, с. Дубровичи, рядовой, тяжело ранен.

РОГАЧЕВ Сергей Алексеевич, род. в 1919 г., Рязанская обл., Рязанский р-н, д. Ульяновка.

РОГАЧИКОВ Иван Ермилович, род. в 1922 г.

РОГОЖИН Николай Сергеевич, род. 07.11.1921 г., Рязанская обл., Рыбновский р-н, д. Шапово, старшина, умер 29.03.2005 г.

РОГОЛЕВ Иван Филиппович, род. в 1926 г., Рязанская обл., Спасский р-н, д. Дорофеево, ком. роты, умер 21.01.2007 г.

РОДИН Антон Иванович, род. в 1904 г., Рязанская обл., Рязанский р-н, д. Писцово, умер 16.06.1975 г.

РОДИН Василий Федорович, род. в 1923 г.

РОДИН Григорий Лукич, род. в 1892 г., Рязанская обл., Рязанский р-н, с. Высокое, умер в 1964 году.

РОДИН Иван Александрович, род. в 1906 г.

РОДИН Иван Савельевич, род. в 1907 г., Рязанская обл., Рязанский р-н, с. Агро-Пустынь, умер в 1973 г.

РОДИН Иван Федорович, род. в 1926 г.

РОДИН Максим Родионович, род. в 1906 г., Рязанская обл., Рязанский р-н, с. Агро-Пустынь, сапер-мостовик, умер в 1973 г.

РОДИН Никита Семенович, род. в 1900 г., Рязанская обл., Михайловский р-н, с. Марьино, рядовой, стрелок, умер 30.05.1992 г.

РОДИН Николай Васильевич, род. в 1918 г.

РОДИН Петр Алексеевич, род. в 1926 г.

РОДИНА Александра Ивановна, род. в 1922 г.

РОДИОНОВ Алексей Ильич, род. в 1924 г., Рязанская обл., Сараевский р-н, с. Новобокино, умер в 1979 г.

РОДИОНОВ Валентин Александрович, род. в 1924 г.

РОДИОНОВ Василий Федорович, род. в 1923 г.

РОЕНКО Кирилл Михайлович, род. в 1920 г., Рязанская обл., Рязанский р-н, с. Стенькино, умер 30.03.1983 г.

РОЖДЕСТВЕНСКАЯ Анна Сергеевна, род. в 1919 г., Рязанская обл., Рязанский р-н, с. Льгово.

РОЖДЕСТВЕНСКИЙ Дмитрий Петрович, род. в 1908 г., Рязанская обл., Рязанский р-н, д. Деулино, умер в 1996 г.

РОЖДЕСТВЕНСКИЙ Николай Николаевич, род. в 1916 г., Рязанская обл., Рязанский р-н, с. Льгово.

РОЖКОВ Василий Иванович, род. в 1894 г., умер в 1960 г.

РОЖКОВ Василий Иванович, род. в 1916 г., Рязанская обл., Спасский р-н, д. Малево, рядовой, стрелок, ранен, умер 28.11.1983 г.

РОЖКОВ Григорий Иванович, род. 24.03.1924 г., Рязанская обл., Рязанский р-н, д. Сергеевка, ранен, умер в 1997 г.

РОЖКОВ Григорий Иванович, род. 20.11.1913 г., Брянская обл., Суражский р-н, с. Нивное, рядовой, умер 08.05.1992 г.

РОЖКОВ Иван Петрович, род. 09.03.1921 г., Рязанская обл., Захаровский р-н, с. Федоровское, ефрейтор, артиллерист, наводчик, умер 12.07.1982 г.

РОЖКОВ Иван Федорович, род. в 1906 г., Рязанская обл., Букринский р-н, с. Букрино.

РОЖКОВ Михаил Матвеевич, род. в 1904 г., Рязанская обл., Букринский р-н, с. Букрино.

РОЖКОВ Федор Иванович, род. в 1910 г., Рязанская обл., Рязанский р-н, д. Калетинка.

РОЖКОВ Федор Михайлович, род. в 1908 г., Владимирская обл., Меленковский р-н, д. Кузьмино, разведчик войск НКВД, контужен, умер 15.09.1988 г.

РОЖНИКОВА Анна Ивановна,



род. в 1920 г., Рязанская обл., Скопинский р-н, с. Дымово.

РОМАДИН Михаил Максимович, род. в 1925 г., Рязанская обл., Рязанский р-н, д. Красный Восход, умер в 1995 г.

РОМАДИН Сергей Григорьевич, род. в 1924 г., Рязанская обл., Рязанский р-н, д. Красный Восход, умер в 1978 г.

РОМАНИХИН Иван Прокопьевич, род. в 1918 г., артиллерист, умер в 1989 г.

РОМАНИХИН Иван Яковлевич, род. 22.12.1925 г., Рязанская обл., Рязанский р-н, д. Полково, офицерский состав, ранен, контужен, умер 01.03.1989 г.

РОМАНОВ Александр Андреевич, род. в 1920 г., Рязанская обл., Букринский р-н, с. Букрино.

РОМАНОВ Александр Ефимович, род. в 1909 г.

РОМАНОВ Алексей Федорович, род. в 1920 г., рядовой, пулеметчик, ранен.

РОМАНОВ Василий Иванович, род. в 1925 г.

РОМАНОВ Виктор Кузьмич, род. в 1922 г., Рязанская обл., Букринский р-н, с. Букрино.

РОМАНОВ Гаврил Алексеевич, род. 12.06.1916 г., Мордовия, Зубово-Полянский р-н, с. Старая-Бадиково, старшина.

РОМАНОВ Григорий Иванович, род. в 1912 г., Рязанская обл., Рязанский р-н, с. Борисково.

РОМАНОВ Егор Васильевич, род. в 1909 г.

РОМАНОВ Иван Сергеевич, род. 20.03.1914 г., Рязанская обл., Рязанский р-н, с. Высокое, умер 01.02.1982 г.

РОМАНОВ Иван Федорович, род. в 1906 г., Рязанская обл., Рязанский р-н, с. Мурмино, рядовой, сапер, тяжело ранен.

РОМАНОВ Матвей Иванович, род. в 1915 г.

РОМАНОВ Николай Кузьмич, род. в 1925 г., Рязанская обл., Букринский р-н, с. Букрино.

РОМАНОВ Николай Сергеевич, род. в 1920 г., Рязанская обл., Рязанский р-н, с. Борисково, умер в 1990 г.

РОМАНОВ Петр Акимович.

РОМАНОВ Петр Федорович, род. 30.01.1924 г., Тульская обл., Воловский р-н, с. Истленьево, сержант, тракторный механик, ранен, умер 01.05.2003 г.

РОМАНОВ Сергей Сергеевич, род. в 1923 г., Рязанская обл., Рязанский р-н, с. Борисково, умер в 1974 г.

РОМАНОВ Федор Михайлович, род. в 1902 г., Рязанская обл., Рязанский р-н, с. Борисково, умер в 1974 г.

РОМАНОВ Яков Семенович, род. в 1914 г.

РОМАНЧИКОВ Сергей Степанович, род. в 1924 г.

РОМАШИН Сергей Егорович, род. 05.10.1926 г., Рязанская обл., Рязанский р-н, д. Ялтуново.

РОМАШКИН Сергей Антонович, род. в 1916 г.

РОМАШОВ Иван.

РОМАШОВ Константин.

РОСЛОВ Михаил Васильевич, род. 15.09.1922 г., Оренбургская обл., г. Орск, рядовой, ранен.

РОЩИН Алексей Иванович, род. в 1926 г., Рязанская обл., Рязанский р-н, с. Подвязье, сержант.

РОЩИН Валентин Иванович, род. 19.11.1925 г., Рязанская обл., Рязанский р-н, с. Гавердово, мл. сержант, ком. расчета, пулеметчик, ранен, умер 05.12.1991 г.

РОЩИН Михаил Федорович, род. 10.02.1898 г., Рязанская обл., Рязанский р-н, с. Подвязье, ст. сержант.

РОЩИН Николай Федорович, род. 13.05.1909 г., Рязанская обл., Рязанский р-н, с. Подвязье.

РУБИН Семен Васильевич, род. в 1920 г., Рязанская обл., Чучковский р-н, д. Матчино, умер 28.07.1990 г.

РУБЦОВ Александр Петрович, род. 28.06.1924 г., Рязанская обл., Рязанский р-н, д. Рожок, умер в 1998 г.

РУБЦОВ Алексей Васильевич, род. в 1918 г.

РУБЦОВ Василий Леонтьевич, род. в 1908 г.

РУДНЕВ Алексей Викторович, род. в 1923 г.

РУМЯНЦЕВ Иван Сергеевич, род. 05.09.1907 г., Рязанская обл., Рыбновский р-н, д. Алешково, ранен.

РУНКИН Филипп Иванович, род. 11.10.1908 г., Рязанская обл., Сасовский р-н, с. Мокрое, рядовой, стрелок, умер 22.11.1982 г.

РУСАКОВ Алексей Кузьмич, род. в 1907 г., Рязанская обл., Рязанский р-н, с. Высокое, умер в 1985 году.

РУСАКОВ Василий Кузьмич, род. в 1904 г., Рязанская обл., Рязанский р-н, с. Высокое, умер в 1987 году.

РУСАКОВ Иван Борисович, род. в 1903 г., Рязанская обл., Рязанский р-н, с. Высокое, умер в 1963 году.

РУСАКОВ Иван Иванович, род. в 1920 г., Рязанская обл., Рязанский р-н, с. Высокое, умер в 1981 году.

РУСАКОВ Нил Моисеевич, род. в 1896 г., Рязанская обл., Рязанский р-н, с. Высокое, контужен, умер в 1964 г.

РУСАКОВ Федор Григорьевич, род. в 1913 г.

РУСАКОВ Яков Нилович, род. в 1916 г., Рязанская обл., Рязанский р-н, с. Высокое, умер в 1960 году.

РУСАКОВА Надежда Васильевна, род. в 1920 г.

РУСАНОВ Петр Тихонович, род. 27.02.1926 г., Рязанская обл., Сараевский р-н, с. Боголюбовка, наводчик орудий, пулеметчик, стрелок.

РЫБАКОВ Дмитрий Григорьевич,

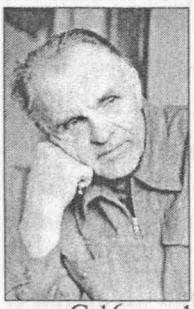

род. 12.10.1918 года, Рязанская обл., Рязанский р-н, с. Пальное. Разведчик-подрывник, сержант, командир взвода, дважды был ранен. С 16 мая 1942 г. по 20 июля 1944 г. был командиром диверсионной группы, а затем командиром взвода партизанского отряда «Боевой», действовавшего в тылу противника на территории Белорусской ССР. С 21 июля 1944 г. по 28 февраля 1945 г. находился в распоряжении НКГБ БССР. Под руководством Д.Г. Рыбакова и его личном участии было пущено под откос 11 вражеских эшелонов с живой силой и техникой противника, взорвано 3 автомашины, 5 мостов. Показал себя смелым и волевым командиром. В одной из схваток с врагом 23 июля 1943 г. был ранен и находился на излечении в отрядном госпитале. Длительное время являлся заместителем редактора отрядной газеты «Детонатор».

После войны, в 1947 г., защитил экстерном диплом в Рязанском художественном училище. Заочно окончил Рязанский государственный педагогический институт, факультет истории. С 1968 г. состоял членом Союза художников СССР, членом Союза художников России, являлся участником областных, зональных и республиканских выставок с 1946 г. На его родине в здании Гавердовской школы создана картинная галерея из 50 полотен. Репродукции картин художника использованы при издании областной Книги Памяти и книги Рязанской области «Солдаты Победы 1941–1945 гг.». Умер 25 августа 2004 г. Похоронен в селе Пальное Рязанского района.

РЫБАКОВ Михаил Иванович, род. в 1920 г., рядовой, парашютист, ранен.

РЫБАЧКОВ Иван Степанович, род. в 1913 г., Рязанская обл., Ермишинский р-н, д. Алексеевка, сержант, ком. взвода, транспортировщик боеприпасов, ранен, умер 12.03.2006 г.

РЫЖКОВ Прокопий Михайлович, род. в 1915 г., Рязанская обл., Рязанский р-н, с. Алеканово, старшина. Награжден орденами Отечественной войны 1-й степ., Славы 3-й степ., медалями «За отвагу», «За боевые заслуги», «За взятие Будапешта», «Взятие Вены», «Освобождение Праги».

РЫЖОВ Владимир Александрович, род. в 1926 г.

РЫЖОВ Михаил Матвеевич, род. 18.10.1918 г., Рязанская обл., Рязанский р-н, с. Гавердово, умер 17.02.2000 г.

РЫЖОВ Николай Трофимович, род. 07.12.1925 г., Рязанская обл., Спасский р-н, д. Хрипенки, сержант, артиллерист, умер 31.07.2001 г.

РЫЖОВ Петр Андреевич, род. в 1925 г., г. Ташкент, ранен, умер 31.05.1999 г.

РЫКОВ Владимир Александрович, род. 06.08.1926 г., Рязанская обл., Рязанский р-н, с. Пальное, пехотинец, разведчик, ранен, умер 29.07.2002 г.

РЫЧКОВ Иван Николаевич, род. в 1925 г.

РЮМИН Александр Семенович, род. в 1918 г.

РЮМИН Михаил Алексеевич, род. 22.01.1916 г., Рязанская обл., Рязанский р-н, с. Дубровичи, умер 07.04.1947 г.

РЯБОВИЧ Филипп Акимович, род. в 1923 г.

РЯБЧИКОВ Василий Петрович, род. в 1904 г., Рязанская обл., Рязанский р-н, с. Подлесное, рядовой, огнеметчик, ранен, умер 21.09.1969 г.

РЯЗАНОВ Иван Михайлович, род. 17.11.1919 г., г. Николаевск, разведчик.

РЯЗАНОВ Константин Федорович, род. 03.06.1922 г., Рязанская обл., р.п. Чучково.

РЯЗАНОВ Феофан Михайлович, род. в 1898 г.

РЯШЕНЦЕВ Александр Ильич, род. 06.09.1920 г., рядовой, ранен.

С

СААКЯН Григорий Рустамович, род. в 1916 г.

САБЕТОВА Александра Антоновна, род. в 1924 г., рядовой.

САБЛИН Николай Васильевич, род. в 1909 г.

САБЛИН Николай Максимович, род. в 1909 г.

САБОНОВ Владимир Кузьмич, род. в 1913 г.

САВЕНКОВ Петр Иванович, род. 12.06.1922 г., Воронежская обл., Аннинский р-н, с. Ростогин, рядовой, сапер, умер 22.12.2001 г.

САВИН Георгий Артемович, род. в 1915 г.

САВИН Иван Кузьмич, род. 02.05.1924 г., Рязанская обл., р.п. Чучково, рядовой, снайпер, ранен.

САВИН Иван Николаевич, род. в 1922 г.

САВИН Иван Петрович, род. в 1922 г.

САВИН Иван Петрович, род. в 1908 г., Рязанская обл., Букринский р-н, с. Букрино.

САВИН Николай Иванович, род. в 1918 г., Рязанская обл., Букринский р-н, с. Букрино.

САВИН Степан Фатеевич, род. в 1925 г., Рязанская обл., Рязанский р-н, с. Борисково, ранен, умер в 1979 г.

САВИНА Мария Сергеевна, род. 25.03.1912 г., Рязанская обл., Спасский р-н, с. Новики, умерла 14.02.2007 г.

САВИНА Мария Яковлевна, род. в 1923 г.

САВИНОВ Виктор Петрович, род. в 1925 г., Рязанская обл., Букринский р-н, с. Букрино.

САВИЧЕВ Иван Антонович, род. в 1896 г., Рязанская обл., Букринский р-н, с. Букрино.

САВИЧЕВ Михаил Васильевич, род. в 1920 г., Рязанская обл., Букринский р-н, с. Букрино.

САВКИН Алексей Павлович, род. в 1922 г., Рязанская обл., Рязанский р-н, д. Гнетово, рядовой.

САВКИН Василий Феоктистович, род. в 1925 г., Рязанская обл., Рязанский р-н, с. Дубровичи, рядовой.

САВКИН Иван Емельянович, род. в 1925 г., Рязанская обл., Рязанский р-н, с. Алеканово, рядовой, ранен.

САВКИН Иван Михайлович, род.



в 1918 г., Рязанская обл., Рязанский р-н, с. Дядьково, сержант, на фронте с 1942 по 1945 г., воевал в составе 720-го стрелкового полка, в кавалерийском полку мотострелковой дивизии войск НКВД. После войны работал в совхозе «Овощевод» Рязанского р-на. Награжден медалью «За победу над Германией в Великой Отечественной войне 1941–1945 гг.». Умер 09.05.1999 г.

САВКИН Петр Емельянович, род. в 1923 г.

САВКИНА (РОЖКОВА) Мария Сергеевна, род. 10.08.1918 г., Рязанская обл., Рязанский р-н, с. Недостоево, телеграфистка, умерла 24.12.1997.

САВОСТИН Евгений Владимирович, род. 23.02.1915 г., Рязанская обл., Сасовский р-н, с. Сотницыно.

САВОСТЬЯНОВ Дмитрий Степанович, род. 06.11.1924 г., Рязанская обл., Рязанский р-н, д. Киселево, матрос, артиллерист береговой охраны БФ.

САВОСТЬЯНОВ Никифор Петрович, род. в 1899 г.

САВОСЬКИН Василий Иванович, род. в 1925 г., Рязанская обл., Рязанский р-н, д. Наумово.

САВОСЬКИН Дмитрий Васильевич, род. в 1921 г., Рязанская обл., Рязанский р-н, с. Казарь.

САВОСЬКИН Иван Ефимович, род. в 1899 г., Рязанская обл., Рязанский р-н, д. Наумово.

САВОСЬКИН Николай Галактионович, род. в 1909 г., Рязанская обл., Рязанский р-н, д. Наумово.

САВОСЬКИН Николай Григорьевич, род. в 1924 г., Рязанская обл., Рязанский р-н, д. Наумово.

САВОСЬКИН Николай Иванович, род. в 1920 г., Рязанская обл., Рязанский р-н, д. Наумово.

САВУШКИН Василий Афанасьевич, род. в 1917 г., Рязанская обл., Рязанский р-н, с. Дубровичи, рядовой.

САВУШКИН Данила, род. в 1915 году, Рязанская обл., Рязанский р-н, с. Заборье, лейтенант, умер в 1976 г.

САВУШКИН Иван Николаевич, род. в 1923 г.

САДОВНИКОВ Петр Иванович, род. в 1908 г., Рязанская обл., Рязанский р-н, с. Астромино, рядовой, связист. Награжден двумя орденами Отечественной войны, орденом Красной Звезды, медалью «За победу над Германией в Великой Отечественной войне 1941–1945 гг.». Умер в 1988 г.

САЗИКОВ Андрей Васильевич, род. в 1905 г., Рязанская обл., Рязанский р-н, с. Заборье, рядовой, умер в 1956 г.

САЗИКОВ Василий Иванович, род. в 1927 г., Рязанская обл., Рязанский р-н, с. Заборье, сержант, телефонист, умер 29.12.1991 г.

САЗИКОВ Иван Иванович, род. в 1892 г., ранен, умер в 1962 г.

САЗИКОВ Кузьма Иванович, род. в 1911 г., Рязанская обл., Рязанский р-н, с. Заборье, лейтенант, умер в 1947 г.

САЗИКОВ Николай Федорович, род. в 1926 г., Рязанская обл., Рязанский р-н, с. Заборье.

САЗОНОВ Виктор Павлович, род. в 1922 г., Рязанская обл., Чучковский р-н, д. Пертово, мл. сержант, разведчик, умер 18.08.1987 года.

САЗОНОВ Владимир Кузьмич, род. в 1913 г., Рязанская обл., Рязанский р-н, с. Мурмино, рядовой, ранен.

САЗОНОВ Дмитрий Павлович, род. в 1901 г., Рязанская обл., Рязанский р-н, д. Шелудино.

САЗОНОВ Николай Васильевич,



род. 27.01.1924 года, Рязанская обл., Рязанский р-н, д. Шелудино, ефрейтор, морской пехотинец, Балтийский флот. Награжден медалью «За отвагу».

САЗОНОВ Николай Дмитриевич, род. в 1925 г., Рязанская обл., Рязанский р-н, д. Шелудино.

САЗОНОВ Сергей Дмитриевич, род. в 1915 г., г. Рязань, рядовой, дважды ранен, умер 22.07.1990 г.

САЗОНОВ Сергей Павлович, род. 06.10.1920 г., Горьковская обл., Лысковский р-н, с. Казнево, матрос, штурвальный линкора «Октябрьская революция», умер 17.01.1990 г.

САЗОНОВА Екатерина Федоровна, род. 16.10.1923 г., Ленинградская обл., Средкинский р-н, д. Крутик.

САЗОНОВА Зинаида Всеволодовна, род. в 1924 г., Рязанская обл., Рязанский р-н, д. Шелудино.

САЗОНОВА Татьяна Павловна, род. в 1923 г., Рязанская обл., Чучковский р-н, д. Пертово, сержант, телеграфистка, умерла 20.06.1995 г.

САКУНЦ Сергей Джамалович, род. 31.12.1922 г., Азербайджанская АССР, Шаумяновский р-н, пос. Верхний Аджакенд, ранен, контужен, воевал на 1-м Белорусском фронте.

САЛАЗКИН Аркадий Иванович, род. в 1910 г., ст. лейтенант, писарь.

САЛИКОВ Николай Иванович, род. в 1913 г., Рязанская обл., Ухоловский р-н, умер в 1972 г.

САЛОМАТИН Ефим Семенович, род. 25.09.1914 г., Рязанская обл., Рязанский р-н, д. Киселево.

САЛЬНИКОВ Николай Федорович, род. в 1906 г., Вологодская обл., д. Рогачеха, умер в 1959 г.

САМАРИН Андрей Михайлович, род. в 1903 г.

САМАРИН Серафим Филиппович, род. в 1922 г.

САМАТОВ Тавап Сулейманович, род. в 1908 г.

САМБУРИН Василий Петрович, род. в 1923 г.

САМКИН Петр Сергеевич, род. 21.09.1912 г., Рязанская обл., Сасовский р-н, с. Салтыково, рядовой, шофер.

САМОДЕЛОВ Иван Егорович, род. 25.12.1922 г., Рязанская обл., Рязанский р-н, д. Полково, сержант, связист, ком. отделения, контужен, умер 30.01.2003 г.

САМОРУКОВ Иван Иванович, род. в 1915 г., Рязанская обл., Сараевский р-н, с. Телятники, рядовой, специалист колесных машин, умер 08.05.1995 г.

САМОСУДОВ Андрей Григорьевич, рядовой, умер в 2002 г.

САМОХИН Илья Павлович, род. в 1915 г., Рязанская обл., Заха-

ровский р-н, сержант, ранен, умер в 1991 г.

САМОХИН Михаил Ефимович, род. в 1909 г.

САМОХИН Николай Егорович, род. в 1924 г., Рязанская обл., Рязанский р-н, д. Березовка, ефрейтор, умер 08.08.1991 г.

САМОХИН Николай Максимович, род. в 1925 г., Рязанская обл., Рязанский р-н, с. Агро-Пустынь, умер в 2008 г.

САМОШИН Иван Иванович, род. в 1915 г., шофер.

САМОШКИН Василий Касьянович, род. в 1919 г.

САМОШКИН Григорий Андрианович, род. в 1917 г.

САМСОНКИН Степан Дорофеевич, род. в 1909 г., Рязанская обл., Спасский р-н, с. Дорофеево, рядовой, умер в 1980 г.

САМСОНОВ Алексей Дмитриевич, умер 06.06.1998 г.

САМСОНОВ Арсений Михайлович, род. в 1913 г., Рязанская обл., Рязанский р-н, с. Мурмино, рядовой.

САМСОНОВ Иван Степанович, род. в 1915 г.

САМСОНОВ Николай Иванович, род. в 1924 г.

САМЫЛКИН Петр Михайлович, род. в 1922 г., Рязанская обл., Рязанский р-н, д. Рубцево.

САПРОНОВ Михаил Сергеевич, род. 15.11.1919 г., Воронежская обл., Аннинский р-н, с. Рамонье, рядовой, умер в 2009 г.

САПУНОВ Григорий Васильевич, род. 04.02.1913 г., Рязанская обл., Рязанский р-н, д. Абрютинские Выселки, умер в 1998 г.

САРАЕВ Александр Александрович, род. в 1924 г.

САРАЕВ Петр Алексеевич, род. 03.08.1924 г., Вологодская обл., Усть-Кубинский р-н, д. Кожухово, ранен, умер 03.12.1995 г.

САУЛИН Владимир Константинович, род. 12.03.1923 г., Рязанская обл., Старожиловский р-н, д. Саха, ефрейтор.

САУТИН Василий Иванович, род. в 1917 г., Рязанская обл., Рязанский р-н, с. Мурмино, сержант, танкист.

САУТКИН Анатолий Иванович, род. в 1923 г.

САУТКИН Яков Алексеевич, род. в 1912 г., Рязанская обл., Шацкий р-н, с. Купля, стрелок, дважды ранен, умер 23.11.1998 г.

САФОНКИН Иван Ефимович, род. в 1923 г.

САФОНОВ Василий Иванович, род. 12.01.1921 г., Рязанская обл., Рязанский р-н, с. Долгинино, ефрейтор, шофер.

САФОНОВ Григорий Сергеевич, род. в 1910 г., Рязанская обл., Рязанский р-н, д. Климантино, рядовой, стрелок, тяжело ранен, воевал в составе 61-го гв. стрелкового полка. Умер в 1996 г.

САФРОНОВ Василий Емельянович, род. в 1925 г.

САФРОНОВ Иван Николаевич, род. в 1919 г., Рязанская обл., Букринский р-н, с. Дятлово.

САФРОНОВ Михаил Николаевич, род. в 1919 г., Рязанская обл., Букринский р-н, с. Дятлово.

САФРОНОВ Николай Андреевич, род. 08.11.1918 г., Брянская обл., Комаричский р-н, д. Лагиревка.

САФРОШКИН Николай Петрович, род. в 1915 г.

СБРОДОВ Николай Васильевич, род. в 1924 г.

СВАТИКОВ Иван Иванович, род. в 1906 г., Рязанская обл., Рязанский р-н, д. Березники.

СВЕТУШКИН Алексей Васильевич, род. в 1918 г., Рязанская обл., Пронский р-н, с. Пахомово, минометчик, ранен, умер 30.12.2000 г.

СВЕТУШКИНА Валентина Николаевна, род. 29.06.1925 г.

СВИРЕПОВ Иван Васильевич, род. в 1924 г.

СВИРИДОВ Василий Кузьмич, род. в 1907 г.

СВИРИН Василий Иванович, род. в 1922 г., ранен, умер в 1966 г.

СВИРИН Василий Иванович, род. 28.03.1925 г., стрелок, тяжело ранен, умер 04.04.2008 г.

СВИРИН Василий Тимофеевич, род. в 1921 г.

СВИРИН Дмитрий Яковлевич, род. в 1922 г., Рязанская обл., Сараевский р-н, д. Ивановка, ст. сержант, ком. орудия, умер 12.05.1995 г.

СВИРИН Иван Иванович, род. в 1919 г. (или 1914 г.) , Рязанская обл., Рязанский р-н, с. Заборье, умер 03.12.1992 г.

СВИРИН Иван Филиппович, род. в 1912 г. (или 1909 г.), Рязанская обл., Рязанский р-н, с. Заборье.

СВИРИН Иван Яковлевич, род. в 1915 г.

СВИРИН Михаил Васильевич, род. в 1925 г., Рязанская обл., Рязанский р-н, с. Долгинино.

СВИРИН Николай Егорович, род. в 1926 г., рядовой, контужен.

СВИРИН Николай Иванович, род. в 1923 г., Рязанская обл., Рязанский р-н, с. Борисково, умер в 2003 г.

СВИРИН Николай Михайлович, род. в 1907 г., сержант, снайпер, ком. отделения, ранен, умер 05.04.1977 г.

СВИРИН Николай Яковлевич, род. в 1923 г., Рязанская обл., Рязанский р-н, с. Борисково, умер в 1986 г.

СВИРИНА Анна Яковлевна, род. в 1923 г., Рязанская обл., Рязанский р-н, с. Болошнево, умерла 24.07.2001 г.

СВИРОВ Александр Панкратьевич, род. в 1918 г., Рязанская обл., Рязанский р-н, с. Льгово.

СВИЩЕВ Сергей Владимирович, род. в 1926 г., Рязанская обл., Рыбновский р-н, д. Алешково, рядовой, стрелок, ранен, умер 19.11.1991 г.

СВИЩЕВА Александра Сергеевна, род. 14.05.1923 г., Рязанская обл., Рыбновский р-н, д. Мощены, рядовой, прожектористка, умерла 24.09.2008 г.

СВЯТЫХ Андрей Иванович, род. в 1908 г., Рязанская обл., Рязанский р-н, с. Борисково, умер в 1993 году.

СЕВАСТЬЯНОВ Дмитрий Тимофеевич, род. в 1910 г., Рязанская обл., Рязанский р-н, д. Киселево.

СЕВЕРИН Николай Петрович, род. в 1904 г.

СЕВОСТЬЯНОВ Александр Егорович, род. в 1918 г.

СЕВРИГИН Алексей Степанович, род. в 1902 г.

СЕДАЧЕВ Василий Михайлович, род. в 1923 г., Рязанская обл., Рязанский р-н, с. Долгинино, рядовой, умер 14.06.1991 г.

СЕДАЧЕВ Михаил Андреевич, род. 02.02.1925 г., рядовой, ранен.

СЕКАЧЕВ Иван Петрович, род. 25.09.1911 г., Рязанская обл., Рязанский р-н, с. Вышгород, рядовой, разведчик, умер 17.01.1975 г.

СЕКИН Владимир Павлович, род. в 1914 г., Рязанская обл., Рязанский р-н, д. Наумово.

СЕКИН Иван Сергеевич, род. в 1918 г., Рязанская обл., Рязанский р-н, д. Наумово. После войны работал в колхозе «Серп и молот» Рязанского района. Умер в 1995 году.



СЕКИН Игнат Емельянович, род. в 1904 г., Рязанская обл., Рязанский р-н, д. Наумово.

СЕКИН Михаил Гаврилович, род. в 1923 г., Рязанская обл., Рязанский р-н, д. Наумово.

СЕКИН Сергей Гаврилович, род. в 1913 г., Рязанская обл., Рязанский р-н, д. Наумово.

СЕЛЕВА Мария Павловна, род. 17.07.1922 г., Рязанская обл., Сасовский р-н, с. Новое Березово.

СЕЛЕДКОВ Павел Михайлович, род. в 1913 г.

Герой Советского Союза
СЕЛИВАНОВ Петр Дмитриевич, род. 11.07.1922 г., Рязанская обл., Рязанский р-н, с. Мурмино, лейтенант, танкист, ком. роты, дважды ранен.

СЕЛИВАНОВ Петр Матвеевич, род. в 1904 г., Рязанская обл., Рязанский р-н, с. Бахмачеево, рядовой, кузнец, умер 08.05.1988 года.

СЕЛИВАНОВА Анастасия Сергеевна, род. в 1924 г.

СЕЛИВЕРСТОВ Иван Семенович, род. в 1924 г., тяжело ранен.

СЕМЕНКИН Иван Семенович, род. в 1920 г., Рязанская обл., Рязанский р-н, д. Гавердово, майор, зам. политрука, артиллерист. В 1940 г. был призван в ряды Красной Армии. Окончил полковую школу, на фронте сражался в артиллерийских частях, занимая должности от заместителя политрука батареи до начальника штаба дивизиона. После войны работал зам. начальника политчасти Управления милиции Рязанской области, майор милиции. В 1953 г. мужественно и самоотверженно выполняя служебный долг, Семенкин И.С. погиб в борьбе с преступниками. Награжден орденами Отечественной войны 1-й и 2-й степ., Красной Звезды, медалью «За победу над Германией в Великой Отечественной войне 1941–1945 гг.».



СЕМЕНКИН Николай Федорович, род. в 1913 г., Рязанская обл., Рязанский р-н, с. Мурмино, рядовой.

СЕМЕНКОВ Василий Ефимович, род. в 1916 г., Рязанская обл., Рязанский р-н, с. Борисково, умер в 1985 г.

СЕМЕНКОВ Николай Егорович, род. в 1922 г., Рязанская обл.,

Рязанский р-н, с. Борисково, умер в 1994 г.

СЕМЕНОВ Алексей Васильевич, род. в 1906 г., рядовой.

СЕМЕНОВ Василий Павлович, род. 24.02.1915 г., Рязанская обл., Рязанский р-н, д. Шахманово.

СЕМЕНОВ Василий Федорович, род. в 1918 г.

СЕМЕНОВ Владимир Сергеевич, род. в 1920 г.

СЕМЕНОВ Дмитрий Дмитриевич

СЕМЕНОВ Иван Ильич, род. в 1914 г., Рязанская обл., Рязанский р-н, с. Дубровичи, рядовой, железнодорожник-путеец, контужен, умер в 1975 г.

СЕМЕНОВ Михаил.

Герой Советского Союза
СЕМЕНОВ Степан Васильевич, род. 09.09.1914 г., Рязанская обл., Рязанский р-н, с. Бежтвино, майор, инженер-сапер, умер 25.07.1997 г.

СЕМЕНОВ Федор Дмитриевич, род. 18.07.1920 г., Рязанская обл., р.п. Пронск, сержант.

СЕМЕНОВА Анна Федоровна, род. в 1921 г.

СЕМЕНОВА Евдокия Ивановна, род. 09.03.1920 г., Рязанская обл., р.п. Пронск.

СЕМЕРЮК Сергей Дмитриевич, род. в 1919 г.

СЕМЕЧЕВ Александр Иванович, род. в 1919 г.

СЕМИЛЕТОВ Василий Сергеевич, род. 16.03.1925 г., Рязанская обл., Сапожковский р-н, с. Екатериновка, рядовой, пулеметчик, умер 04.04.1989 г. Участвовал в войне с Японией в составе



621-го стр. полка. Награжден орденом Отечественной войны 1-й степ., медалями «За победу над Японией», «За освобождение Кореи».

СЕМИН Александр Давыдович, род. 02.12.1926 г., Рязанская обл., Шацкий р-н, д. Алексеевка, гв. мл. сержант.

СЕМИН Александр Сергеевич, род. в 1904 г., Рязанская обл., Шиловский р-н, умер в 1978 г.

СЕМИН Андрей Григорьевич,



род. 09.10.1906 года, Рязанская обл., Рязанский р-н, с. Дубровичи, мл. сержант, артиллерист, ком. орудия, трижды ранен. Участвовал в битвах под Москвой, на Курской дуге. Воевал в составе 329-го и 82-го зенитно-артиллерийских полков, 1867-го минометно-зенитного артиллерийского полка. Награжден медалями «За оборону Москвы», «За победу над Германией в Великой Отечественной войне 1941–1945 гг.». Умер 09.06.1973 г.

СЕМИН Артем Федосеевич, род. в 1895 г., контужен, умер в 1966 г.

СЕМИН Дмитрий Егорович, род. 28.05.1910 г., Рязанская обл., Рязанский р-н, с. Красное.

СЕМИН Иван Иванович, род. в 1909 г., Рязанская обл., Рязанский р-н, д. Ульяновка.

СЕМИН Иван Игнатьевич, род. в 1906 г., Рязанская обл., Рязанский р-н, с. Дубровичи, рядовой, ранен.

СЕМИН Иван Кузьмич, род. в 1916 г., Рязанская обл., Спасский р-н, с. Бельское, мл. сержант, ранен, умер в 1998 г.

СЕМИН Лука Федосеевич, род. в 1902 г., Рязанская обл., Рязанский р-н, с. Агро-Пустынь, ранен, умер в 1975 г.

СЕМИН Михаил Михайлович, род. в 1924 г., Рязанская обл., Рязанский р-н, с. Дядьково, рядовой, разведчик-стрелок, ранен.

СЕМИН Михаил Терентьевич, род. в 1916 г., Рязанская обл., Рязанский р-н, д. Шевердиновка.

СЕМИН Михаил Яковлевич,



род. 24.11.1926 года, Рязанская обл., Рязанский р-н, с. Долгинино, ст. сержант, пулеметчик, ком. расчета, тяжело ранен.

СЕМИНА Мария Борисовна, род. в 1924 г., сержант, контужена.

СЕМИЯКИН Иван Трофимович, род. 26.09.1916 г., Брянская обл., Рогнединский р-н, с. Малышевка.

СЕМКИН Иван Григорьевич, род. в 1919 г.

СЕМКИН Павел Петрович, род. в 1925 г., Рязанская обл., Рязанский р-н, с. Коростово, умер 07.01.1997 г.

СЕНИН Иван Игнатьевич, род. в 1906 г., рядовой, ранен.

СЕНИН Николай Васильевич, род. в 1910 г.

СЕНИН Яков Дмитриевич, род. в 1905 г., Рязанская обл., Рязанский р-н, д. Деулино.

СЕНКЕВИЧ Георгий Петрович, род. в 1925 г.

СЕНЦОВ Иван Иванович, род. в 1924 г., Рязанская обл., Рязанский р-н, с. Дядьково, сержант, ранен. Воевал в составе 97-го отд. гв. минометного полка. Награжден медалью «За победу над Германией в Великой Отечественной войне 1941–1945 гг.». Умер 02.05.1997 г.



СЕНЬКИН Андрей Иванович, род. в 1908 г., Рязанская обл., Рязанский р-н, д. Наумово.

СЕНЬКИН Василий Федорович, род. в 1922 г.

СЕНЬКИН Николай Петрович, род. в 1924 г., рядовой, ранен.

СЕНЮШКИН Александр Федорович, род. 24.12.1927 г., Рязанская обл., р.п. Чучково.

СЕРГЕЕВА Анастасия Потаповна, род. 17.12.1916 г., Рязанская обл., Рязанский р-н, с. Красное.

СЕРГУНИН Иван Ефимович, род. 16.09.1922 г., Рязанская обл., Рязанский р-н, с. Заокское.

СЕРГУНЬКИН Иосиф Алексеевич, род. в 1913 г.

СЕРЕГИН Алексей Федорович, род. 25.03.1918 г., Рязанская обл., Рязанский р-н, д. В-Выселки.

СЕРЕГИН Алексей Яковлевич, род. в 1924 г.

СЕРЕГИН Василий Николаевич, род. в 1905 г., Рязанская обл., Рязанский р-н, д. Березовка, умер в 1977 г.

СЕРЕГИН Гаврил Максимович, род. в 1913 г.

СЕРЕГИН Иван Архипович, род. в 1910 г., Рязанская обл., Рязанский р-н, с. Мурмино, рядовой.

СЕРЕГИН Иван Емельянович, род. 27.05.1924 г., Рязанская обл., Рязанский р-н, с. Высокое, ранен, контужен, умер 01.03.1989 г.

СЕРЕГИН Михаил Архипович, род. в 1907 г., Рязанская обл., Рязанский р-н, с. Мурмино, рядовой, ранен.

СЕРЕГИН Павел Федорович, род. в 1906 г.

СЕРИН Илья Трофимович, род. 02.08.1910 г., Рязанская обл., Рязанский р-н, с. Бахмачеево, сержант, наводчик гаубичного орудия, ранен, умер 07.01.1976 г.

СЕРОВ Иван Максимович, род. в 1913 г., Рязанская обл., Рязанский р-н, с. Семкино.

СИДОРЕНКО Григорий Леонтьевич, род. 27.09.1913 г., Брянская обл., Клинцовский р-н, д. Чертовая Ольховка, мл. сержант, артиллерист, ком. орудия, контужен, умер 03.04.1991 г.

СИДОРИН Алексей Федорович, род. в 1920 г.

СИДОРИН Дмитрий Моисеевич, род. в 1914 г., Рязанская обл., Рязанский р-н, д. Богданово, сержант, сапер, умер 03.06.1992 г.

СИДОРИН Николай Матвеевич, род. 13.12.1919 г., Рязанская обл., Пронский р-н, с. Пахомово, артиллерист.

СИДОРОВ Василий Михайлович, род. 21.06.1926 г., сержант, стрелок, контужен.

СИДОРОВ Григорий Александрович, род. в 1914 г., умер 14.10.1998 г.

СИДОРОВ Григорий Иванович, род. в 1915 г., Рязанская обл., Рязанский р-н, с. Заборье, матрос, кок, ранен, умер 15.07.1967 г.

СИДОРОВ Дмитрий Ксенофонтович, род. 02.11.1910 г., Рязанская обл., Ухоловский р-н, с. Волынщино, рядовой, автомеханик, ранен, умер 12.02.1999 г.

СИДОРОВ Дмитрий Михайлович, род. в 1924 г., Рязанская обл., Захаровский р-н, с. Плахино.

СИДОРОВ Иван Федорович, род. в 1921 г., Рязанская обл., Рязанский р-н, с. Глебово, рядовой, умер 22.10.1959 г.

СИДОРОВ Михаил Васильевич, род. в 1904 г., рядовой, умер 26.06.1993 г.

СИДОРОВ Михаил Петрович, род. в 1926 г., Рязанская обл., Рязанский р-н, с. Мурмино, рядовой, ранен.

СИДОРОВ Николай Андреевич, род. в 1926 г., Рязанская обл., Букринский р-н, с. Букрино.

СИДОРОВ Петр Павлович, род. в 1903 г., Рязанская обл., Рязанский р-н, с. Мурмино, рядовой, тяжело ранен.

СИДОРОВ Федор Семенович, род. в 1922 г., Рязанская обл., Рязанский р-н, с. Дубровичи, рядовой, ранен.

СИЗОВ Алексей Петрович, род. 28.02.1921 г., Западно-Казахстанская обл., г. Уральск.

СИЗОВ Виктор Иванович, род. в 1924 г., Рязанская обл., Старожиловский р-н, с. Рождество-Лесное, сержант, артиллерист, ранен, умер 25.07.2002 г.

СИЗОВ Петр Никифорович, род. в 1898 г., Рязанская обл., Рязанский р-н, с. Подвязье.

СИКАЧЕВ Павел Кузьмич, род. в 1909 г., Рязанская обл., Букринский р-н, с. Букрино.

СИЛАКОВ Иван Никитович, род. в 1926 г.

СИЛКИН Алексей Игнатьевич, род. в 1926 г., Рязанская обл., Рязанский р-н, с. Агро-Пустынь, ранен.

СИЛКИН Андрей Дмитриевич, род. в 1907 г., Рязанская обл., Рязанский р-н, с. Агро-Пустынь, умер в 1988 г.

СИЛКИН Владимир Иванович, род. в 1923 г., Рязанская обл., Спасский р-н, д. Старо-Стеклянное, рядовой, ранен, умер 04.05.2004 г.

СИЛКИН Григорий Поликарпович, род. в 1913 г., Рязанская обл., Рязанский р-н, с. Казарь.

СИЛКИН Егор Иванович, род. Рязанская обл., Рязанский р-н, с. Заборье.

СИЛКИН Иван Иванович, род. Рязанская обл., Рязанский р-н, с. Заборье.

СИЛКИН Иван Николаевич, род. в 1915 г.

СИЛКИН Михаил Игнатьевич, род. в 1900 г., Рязанская обл., Рязанский р-н, с. Агро-Пустынь, ранен, умер в 1952 г.

СИЛКИН Николай Трофимович, род. в 1920 г., Рязанская обл., Рязанский р-н, с. Мурмино, рядовой, тяжело ранен.

СИЛКИН Николай Федорович, род. в 1923 г., Рязанская обл., Рязанский р-н, с. Агро-Пустынь, ранен, умер в 1944 г.

СИЛКИНА Татьяна Тихоновна, род. 07.02.1920 г.

СИЛУШКИН Алексей Иванович, род. Рязанская обл., Рязанский р-н, с. Заборье.

СИЛУШКИН Герасим Иванович, род. в 1908 г., Рязанская обл., Рязанский р-н, с. Заборье, умер в 1986 г.

СИМАКОВ Алексей Сергеевич, род. 14.10.1921 г., Рязанская обл., Рязанский р-н, с. Долгинино, сержант, артиллерист, наводчик, умер 03.06.2002 г.

СИМАКОВ Дмитрий Васильевич, род. в 1906 г., Рязанская обл., Рязанский р-н, с. Долгинино, рядовой, тяжело ранен, умер 07.12.1992 г.

СИМАКОВ Дмитрий Иванович, род. в 1901 г., Рязанская обл., Рязанский р-н, с. Долгинино.

СИМАКОВ Николай Васильевич, ранен, умер в 1987 г.

СИМАКОВ Сергей Иванович, род. в 1898 г.

СИМАКОВА Вера Васильевна, род. в 1897 г., Рязанская обл., Букринский р-н, с. Букрино.

СИМКИН Дмитрий Федорович, род. в 1918 г., ст. лейтенант, фельдшер, умер 12.10.1997 г.

СИМКИН Иван Игнатьевич, род. в 1907 г.

СИМКИН Иван Максимович, род. в 1927 г., Рязанская обл., Рязанский р-н, с. Заборье, умер в 1996 г.

СИМКИН Иван Яковлевич, род. в 1924 г., рядовой, наводчик, ком. орудия, ранен, умер в 1993 г.

СИМКИН Николай Иосифович, род. в 1926 г., Рязанская обл., Рязанский р-н, с. Агро-Пустынь, ранен, умер в 1991 г.

СИМОНОВ Алексей Ильич, род. 29.03.1917 г., Рязанская обл., Рязанский р-н, д. Большое Шапово, гв. лейтенант, летчик, ранен, умер в 1996 г.

СИМОНОВ Иван Павлович, род.



23.05.1926 г., г. Рязань, рядовой, артиллерист. Участник войны с Японией. Награжден орденом Отечественной войны 2-й степ., медалью «За победу над Японией».

СИМОНОВ Николай Васильевич, род. в 1923 г.

СИМОНОВ Николай Ильич, род. 14.05.1925 г., Рязанская обл., Рязанский р-н, с. Большое Шапово, сержант, пулеметчик, контужен, умер в 1995 г.

СИМОНОВ Петр Ильич, род. в 1923 г., лейтенант, летчик-истребитель, умер в 1996 г.

СИМОЯНОВ Дмитрий Иванович, род. в 1895 г., Рязанская обл., Рязанский р-н, д. Наумово, умер 20.03.1985 г.

СИМОЯНОВ Иван Дмитриевич, род. в 1922 г., Рязанская обл., Рязанский р-н, д. Наумово.

СИМОЯНОВ Петр Тимофеевич, род. в 1890 г., Рязанская обл., Рязанский р-н, д. Наумово.

СИМОЯНОВ Сергей Петрович, род. в 1923 г., Рязанская обл., Рязанский р-н, д. Наумово.

СИНДЕЕВ Александр Дмитриевич, род. 22.03.1912 г., Краснодарский край, Пластуновский р-н.

СИНЕВ Василий Никифорович, род. в 1923 г., Рязанская обл., Рязанский р-н, с. Агро-Пустынь, сержант, контужен, умер в 1987 г.

СИНЕВ Семен Павлович, род. в 1902 г., Рязанская обл., Рязанский р-н, с. Агро-Пустынь, рядовой, трижды ранен, умер в 1971 году.

СИНЕЛЬНИКОВ Николай Иванович, род. 29.04.1910 г., Саратовская обл., Базарно-Карабулакский р-н, с. Садом, рядовой, шофер, умер 14.10.1999 г.

СИНЕЛЬЩИКОВ Сергей Ефимович, род. в 1917 г., старшина, связист, ранен.

СИНЕЦКИЙ Тимофей Владимирович, род. 12.06.1924 г., Рязанская обл., Рязанский р-н, д. Радюкино, умер 09.05.1967 г.

СИНИЦЫН Дмитрий Петрович, род. в 1909 г., Рязанская обл., Рязанский р-н, с. Борки, рядовой, орудийный номер, умер 12.04.1988 г.

СИНИЦЫН Николай Андреевич, род. в 1911 г., Рязанская обл., Рязанский р-н, с. Мурмино, рядовой, ранен.

СИНЬКО Дмитрий Тимофеевич, род. в 1914 г.

СИНЬКО Емельян Тимофеевич, род. в 1912 г.

СИНЯВКИН Иван Васильевич, род. в 1913 г., Рязанская обл., Рязанский р-н, с. Мурмино, рядовой.

СИНЯЕВ Михаил Ефимович.

СИНЯКОВ Егор Ильич, род. в 1923 г., Рязанская обл., Рязанский р-н, с. Дубровичи, рядовой.

СИНЯКОВ Николай Сергеевич, род. в 1924 г., Рязанская обл., Рязанский р-н, с. Дубровичи, рядовой.

СИНЯКОВ Петр Семенович, род. в 1922 г.

СИРОТИН Илья Фролович, род. в 1927 г.

СКАТЬКОВ Василий Михайлович, род. 25.09.1925 г., Рязанская обл., Спасский р-н, с. Бельское, рядовой, зенитчик, ранен, умер 06.10.2002 г.

СКАТЬКОВ Иван Акимович, род. в 1920 г., сержант, связист.

СКАЧКОВ Афанасий Степанович, род. в 1899 г., Рязанская обл., Рязанский р-н, с. Шумашь.

СКАЧКОВ Василий Иосифович, род. 22.10.1925 г., Рязанская обл., Рязанский р-н, с. Шумашь, артиллерист.

СКАЧКОВ Григорий Николаевич, род. в 1914 г., Рязанская обл., Рязанский р-н, с. Шумашь.

СКАЧКОВ Иван Петрович, род. в 1904 г., Рязанская обл., Рязанский р-н, с. Шумашь.

СКАЧКОВ Михаил Иосифович, род. 21.05.1922 г., Рязанская обл., Рязанский р-н, с. Шумашь. Окончил военно-морское училище им. Леваневского в г. Николаеве. Служил в минно-торпедной морской авиации на Тихоокеанском и Балтийском флотах. Награжден орденом Отечественной войны, двумя орденами Красной Звезды, орденом Красного Знамени и множеством медалей.

Демобилизовался в звании майора, вернулся в Рязань и работал на заводе «Красное Знамя». С будущей супругой Марией Степановной, блокадницей Ленинграда, познакомился в годы войны.

СКАЧКОВА Мария Степановна, род. в 1923 г., ст. матрос войск ПВО, награждена орденом Отечественной войны.

СКАЧКОВ Михаил Яковлевич, род. в 1919 г.

СКАЧКОВ Николай Афанасьевич, род. в 1924 г., Рязанская обл., Рязанский р-н, с. Шумашь.

СКАЧКОВ Николай Иосифович, род. в 1919 г., Рязанская обл., Рязанский р-н, с. Шумашь, рядовой, артиллерист, ранен, умер 17.07.2006 г.

СКАЧКОВ Николай Степанович, род. в 1911 г., Рязанская обл., Рязанский р-н, с. Шумашь.

СКАЧКОВ Сергей, род. в 1922 г.

СКВОРЦОВ Владимир Константинович, род. в 1904 г.

СКВОРЦОВ Михаил Филиппович, род. в 1909 г.

СКВОРЦОВ Федор Семенович, род. в 1915 г.

СКВОРЦОВА Мария Александровна, род. в 1924 г.

СКОПИН Алексей Михайлович, род. в 1911 г., Рязанская обл., г. Сасово, умер в 1981 г.

СКОПЦОВ Иван Васильевич, род. в 1926 г., старшина 1-й статьи.

СКОРОПЛЕТОВ Иван Федорович, род. 24.08.1923 г., Семипалатинская обл., Маканченский р-н, с. Благодарное.

СКОРОЧКИН Петр Федорович, род. в 1922 г., Рязанская обл., Рязанский р-н, с. Агро-Пустынь, ст. сержант, контужен, умер в 1999 г.

СКРИПКИН Михаил Трофимович, род. 1922 г.

СЛАБОВ Николай Дмитриевич,

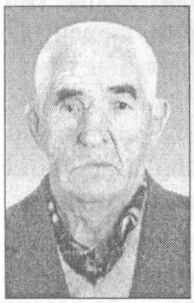

род. 27.12.1927 года, Рязанская обл., Рязанский р-н, с. Вышгород, рядовой, стрелок, ранен, воевал в составе 264-го стрелкового полка 7-й мсд войск НКВД. Участвовал в ликвидации бандитских формирований на Западной Украине, в Литве. Награжден орденом Отечественной войны 1-й степ., медалью «За победу над Германией в Великой Отечественной войне 1941–1945 гг.». Умер 18.06.2008 г.

СЛЕЗИН Михаил Иванович, род. в 1914 г., Рязанская обл., п. Чучково, ст. лейтенант, интендант, умер в 2004 г.

СЛЕЗИНА Серафима Сергеевна, род. в 1919 г., Московская обл., с. Ярополец, ст. лейтенант, ст. операционная сестра, умерла в 2006 г.

СЛЕЗКИН Иван Яковлевич, род. в 1923 г.

СЛЕЗКИН Михаил Яковлевич, род. в 1921 г., рядовой, тяжело ранен.

СЛЕСАРЕВ Иван Дмитриевич, род. в 1893 г.

СЛЕСАРЕВ Михаил Иванович, род. 26.10.1917 г., Рязанская обл., Рязанский р-н, с. Шумашь, рядовой, шофер, ранен, умер 20.12.1996 г.

СЛЕСАРЕВ Семен Иванович, род. в 1914 г., Рязанская обл., Рязанский р-н, с. Шумашь.

СЛИВКОВ Иван Михайлович, умер 08.01.2000 г.

СЛОБОДЕНЮК Степан Васильевич, род. в 1917 г.

СЛЮНКИН Владимир Борисович, род. в 1926 г., Коми АССР, умер 03.01.2000 г.

СМИРНОВ Аким Прокопович, род. в 1913 г., Рязанская обл., Рязанский р-н, д. Рубцево, ст. сержант, огнеметчик, ранен.

СМИРНОВ Александр Егорович,



род. в 1919 г., матрос, ком. башенного орудия, ранен, участвовал в битвах за Краснодар, Новороссийск. Воевал на линкоре «Октябрьская революция» на Балтийском флоте. Начало войны встретил на Дунае в Дунайской флотилии, затем на Кубани защищал г. Краснодар. Принимал участие в морском десанте под Новороссийском за Малую землю. Служил в составе 164-го отдельного арт. дивизиона. Награжден орденом Отечественной войны, медалями «За отвагу», «За победу над Германией в Великой Отечественной войне 1941–1945 гг.». Умер 29.01.2004 г.

СМИРНОВ Дмитрий Абакумович, род. в 1915 г., Рязанская обл., Рязанский р-н, д. Писцово.

СМИРНОВ Дмитрий Петрович, род. в 1915 г., Рязанская обл., Рязанский р-н, д. Ситники, рядовой, умер 17.10.1974 г.

СМИРНОВ Егор Макарович, род. в 1912 г.

СМИРНОВ Иван Дмитриевич, род. в 1897 г., Рязанская обл., Рязанский р-н, с. Поляны, умер в 1966 г.

СМИРНОВ Иван Иванович, род. 10.11.1905 г., Рязанская обл., Клепиковский р-н, д. Большое Жабье, ст. сержант.

СМИРНОВ Иван Михайлович, род. в 1911 г.

СМИРНОВ Никита Захарович, род. в 1902 г., Рязанская обл., Рязанский р-н, с. Мурмино, рядовой, ранен.

СМИРНОВ Сергей Иванович, род. в 1926 г., Рязанская обл., Букринский р-н, с. Букрино.

СМИРНОВА Нина Сергеевна, род. в 1923 г.

СМОЛЕНЦЕВ Василий Александрович, род. в 1923 г.

СМОЛОВ Виктор Михайлович, род. 30.01.1928 г., Саратовская обл., с. Золотое, матрос, рулевой.

СМОЛЬДОВСКИЙ Георгий Павлович, род. в 1916 г., Рязанская обл., Можарский р-н, с. Апушка, стрелок, тяжело ранен, умер 08.05.1987 г.

СМОЛЯНОВ Иван Борисович, род. в 1919 г., Рязанская обл., Рязанский р-н, с. Агро-Пустынь, ранен, умер в 1949 г.

СМОЛЯНОВА Анастасия Родионовна, род. 10.07.1924 г., Рязанская обл., Рязанский р-н, с. Агро-Пустынь, сержант, телефонистка, ранена.

СМОЛЯНЫХ Василий Иванович, род. в 1919 г., Рязанская обл., Рязанский р-н, с. Агро-Пустынь, ст. сержант, умер в 1978 г.

СМОЛЯНЫХ Дина Владимировна, род. 31.12.1929 г., Краснодарский край, г. Туапсе, ст. сержант, радист.

СМЫЧНИКОВ Моисей Яковлевич, род. в 1919 г., Рязанская обл., Рязанский р-н, д. Лужки.

СНИМЩИКОВА Вера Дмитриевна, род. в 1918 г.

СОБАКИНА Надежда Федоровна,



родилась 12.11.1924 г., Воронежская обл., Буденовский р-н, с. Земьянчино. В июне 1941 г. добровольно ушла на фронт. В действующей армии с июня 1941 г. до мая 1945-го. Артиллерист-зенитчик, мичман запаса. Воевала на Ленинградском фронте, защищала блокадный Ленинград. Участвовала в Кронштадтской операции. Демобилизовалась в мае 1945 г. После войны переехала в Рязанскую область, работала на Мурминской суконной фабрике. Награждена 22 правительственными наградами, в том числе орденом Отечественной войны, медалями «За победу над Германией в Великой Отечественной войне 1941–1945 гг.», «За оборону Ленинграда», «За взятие Кенигсберга», «За отвагу», «За боевые заслуги».

СОБАНОВ Владимир Кузьмич, род. в 1913 г., рядовой, ранен.

СОБОЛЕВ Иван Антонович, род. в 1922 г.

СОКОЛОВ Александр Павлович, род. 09.10.1909 г., Рязанская обл., Сасовский р-н, д. Елизаветовка, рядовой, связист, дважды ранен, умер 11.09.1995 г.

СОКОЛОВ Алексей Семенович, род. в 1920 г.

СОКОЛОВ Василий Иванович, род. в 1921 г., Калужская обл., Спас-Деменский р-н, д. Крисилино, ст. лейтенант, минометчик, ком. взвода, ранен, умер 26.08.1998 г.

СОКОЛОВ Иван Васильевич, род. в 1926 г., ефрейтор.

СОКОЛОВ Иван Иванович, род. 04.01.1909 г., умер 26.10.1973 г.

СОКУРОВ Алексей Григорьевич, род. 07.04.1924 г., Рязанская обл., Скопинский р-н, д. Перики, рядовой, корректировщик, умер 15.01.2009 г.

СОЛДАТОВ Алексей Александрович, род. в 1921 г., Рязанская обл., Рязанский р-н, д. Березовка.

СОЛДАТОВ Максим Иванович, род. в 1896 г.

СОЛДАТОВ Михаил Петрович, род. в 1926 г., Рязанская обл., Рязанский р-н, д. Березовка, рядовой, умер 21.08.1996 г.

СОЛДАТОВ Николай Алексеевич, род. 04.05.1926 г.

СОЛДАТОВ Сергей Григорьевич, род. в 1902 г.

СОЛЕНОВ Семен Федорович, род. в 1923 г., Рязанская обл., Рязанский р-н, д. Ивкино, тяжело ранен, умер 18.08.2000 г.

СОЛОВЕЙКИН Никита Андреевич, род. в 1914 г., Рязанская обл., Рязанский р-н, д. Наумово.

СОЛОВКИН Андрей Павлович, род. в 1916 г., Рязанская обл., Рязанский р-н, с. Мурмино, мл. сержант, ранен.

СОЛОВКИН Иван Кузьмич, род. в 1927 г., Рязанская обл., Рязанский р-н, д. Лысцево.

СОЛОВКИН Иван Моисеевич,

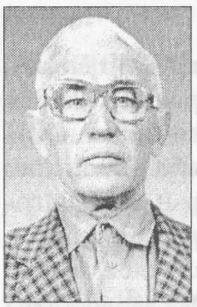

род. 20.08.1919 года, Рязанская обл., Спасский р-н, ефрейтор, минометчик, 48-й мин. полк, 366-я стр. дивизия, 239-й полк связи, ранен, умер 08.08.2005 г. Награжден медалями «За боевые заслуги», «За взятие Будапешта», «За взятие Берлина».

СОЛОВЬЕВ Александр Михайлович, род. в 1923 г.

СОЛОВЬЕВ Иван Васильевич, род. в 1912 г.

СОЛОВЬЕВ Иван Филиппович, род. в 1912 г., Рязанская обл., Рязанский р-н, с. Мурмино, мл. сержант, умер 03.05.1983 г.

СОЛОВЬЕВ Николай Николаевич.

СОЛОВЬЕВ Петр Васильевич, род. в 1915 г.

СОЛОВЬЕВ Семен Трифонович, род. в 1920 г., Рязанская обл., Рязанский р-н, с. Льгово.

СОЛОВЬЕВ Яков Иванович, род. в 1910 г., Рязанская обл., Рязанский р-н, д. Левашовка.

СОЛОВЬЕВА Клавдия Ивановна, род. в 1921 г., Рязанская обл., Рязанский р-н, с. Льгово.

СОЛОДКОВ Николай Николаевич, род. 23.11.1919 г., Рязанская обл., Сараевский р-н, матрос.

СОЛОДЯНКИН Семен Константинович, род. в 1915 г., матрос, ранен, умер в 1989 г.



СОЛОДЯНКИНА Евгения Николаевна, род. в 1926 г.

СОЛОМАТИН Александр Дмитриевич, род. в 1924 г., Рязанская обл., Рязанский р-н, с. Вышгород, старшина, артиллерист, умер в 1972 г.

СОЛОМАТИН Василий Васильевич, род. в 1922 г., Рязанская обл., Рязанский р-н, с. Долгинино.

СОЛОМАТИН Василий Никифорович, род. в 1920 г.

СОЛОМАТИН Владимир Михайлович, род. в 1925 г., г. Москва, сержант, разведчик, ранен, умер 17.02.2006 г.

СОЛОМАТИН Иван Васильевич, род. в 1923 г.

СОЛОМАТИН Иван Яковлевич, род. 19.06.1924 г., Рязанская обл., Рязанский р-н, с. Красное.

СОЛОМАТИН Михаил Павлович, умер 24.02.1995 г.

СОЛОМАТИН Петр Григорьевич, род. 23.08.1918 г., Рязанская обл., Чучковский р-н, с. Остро-Пластиково, тяжело ранен.

СОЛОМАТИН Сергей Федорович (или Феофанович), род. в 1926 году, Рязанская обл., Рязанский р-н, д. Наумово.

СОЛОМАТИНА Любовь Ивановна, род. 16.06.1924 г., Рязанская обл., Рязанский р-н, пос. учхоза «Стенькино», ранена, умерла 16.10.2001 г.

СОЛОМОНОВ Василий Петрович, род. в 1907 г., Рязанская обл., Рязанский р-н, с. Мушковатово.

СОЛОНИН Василий Михайлович, род. в 1922 г., Рязанская обл., Рязанский р-н, с. Долгинино, ефрейтор, умер 09.08.1993 г.

СОЛОНИН Иван Дмитриевич, род. 16.05.1922 г., Рязанская обл., Рязанский р-н, с. Заборье, рядовой, станковый пулеметчик, разведчик, умер 30.05.1997 г.

СОЛОНИН Николай Прокопьевич, род. 12.12.1921 г., Рязанская обл., Рязанский р-н, с. Заборье, рядовой, стрелок, ранен, умер 23.02.2007 г.

СОЛОНИН Прокопий Егорович, род. в 1905 г., Рязанская обл., Рязанский р-н, с. Заборье.

СОЛОНКИН Василий Тимофеевич, род. в 1907 г.

СОЛОНКИН Федор Васильевич, род. 05.04.1926 г., ранен, умер 03.05.1999 г.

СОЛОХИН Егор Егорович, род. в 1910 г., Рязанская обл., Рязанский р-н, д. Березники.

СОМОВА Мария Ивановна, род. в 1923 г., Рязанская обл., Рязанский р-н, с. Вышгород.

СОНЧЕВ Василий Михайлович.

СОНЧЕВ Михаил Яковлевич.

СОПОВ Александр Иванович, род. в 1900 г., Владимирская обл., умер в 1989 г.

СОРОКИН Василий Николаевич, род. 05.05.1916 г., Рязанская обл., Рязанский р-н, д. Радюкино, рядовой, тяжело ранен, умер 03.04.1990 г.

СОРОКИН Вячеслав Александрович, род. в 1927 г., умер в 1992 году.

СОРОКИН Михаил Павлович, род. 18.09.1927 г.

СОРОКОУМОВ Константин Николаевич, род. в 1919 г., Рязанская обл., Рязанский р-н, с. Заборье, рядовой.

СОСКОВА Мария Дмитриевна, род. 10.08.1924 г., Рязанская обл., Ухоловский р-н, с. Пушкино, мл. сержант, радист.

СОСНОВ Михаил Николаевич, род. в 1905 г., Рязанская обл., Рязанский р-н, д. Оленинское, капитан.

СОСУЛИН Иван Петрович, род. в 1920 г., Рязанская обл., Рязанский р-н, с. Дубровичи, рядовой.

СОСУЛИН Иван Тимофеевич, род. в 1904 г., рядовой, ранен.

СОСУЛИН Иван Филимонович, род. в 1912 г., рядовой.

СОСУЛИН Сергей Алексеевич, род. в 1921 г., Рязанская обл., Рязанский р-н, с. Мурмино, ст. сержант.

СОСУНОВ Василий Петрович, род. в 1914 г.

СОТСКОВ Алексей Степанович, род. в 1920 г.

СОФРИН Семен Федотович, род. в 1907 г.

СОХРАНЕВ Алексей Антонович, род. в 1913 г.

СОЧНОВА Александра Федоровна, род. в 1923 г., Казахская ССР, медсестра, умерла 17.07.1993 г.

СПИРИДОНОВ Михаил Ильич, род. 07.10.1910 г., Рязанская обл., Рязанский р-н, д. Секиотово,

рядовой, наблюдатель, дважды ранен, умер 29.06.1985 г.

СПИРИН Семен Иванович, род. в 1921 г.

СТАЗАЕВ Тихон Константинович, род. в 1920 г., умер в 1999 г.

СТАНИЧЕВА Александра Сергеевна, род. в 1920 г., Рязанская обл., Рязанский р-н, д. Астромино.

СТАНОВОВ Петр Алексеевич.

СТАРОСТИН Михаил Андреевич, род. в 1923 г.

СТАРОСТИН Петр Андреевич, род. 20.06.1921 г., Рязанская обл., Касимовский р-н, с. Симякино, разведчик, ранен, умер 03.06.1993 г.

СТАРОСТИНА Галина Сергеевна, род. 08.10.1923 г., Рязанская обл., г. Касимов, медсестра, умерла 05.02.1994 г.

СТАРШИНОВ Василий Петрович, род. в 1923 г., Рязанская обл., Рязанский р-н, с. Высокое, умер в 2007 г.

СТАРШИНОВ Иван Григорьевич, род. в 1910 г., Рязанская обл., Рязанский р-н, с. Высокое, умер в 1982 г.

СТАРШИНОВ Петр Степанович, род. в 1916 г., Рязанская обл., Рязанский р-н, с. Высокое, умер в 1995 г.

СТЕНИН Егор Яковлевич, род. в 1905 г., Рязанская обл., Рязанский р-н, с. Мушковатово.

СТЕНИН Иван Николаевич, род. в 1899 г., Рязанская обл., Рязанский р-н, с. Мушковатово.

СТЕПАНОВ Александр Николаевич, род. в 1918 г., Рязанская обл., Рязанский р-н, д. Ульяновка.

СТЕПАНОВ Василий Сергеевич, род. в 1916 г.

СТЕПАНОВ Василий Тимофеевич, род. в 1925 г.

СТЕПАНОВ Иван Федорович, род. 14.06.1910 г., Рязанская обл., Рязанский р-н, д. Шахманово, рядовой.

СТЕПАНОВ Федор Андреевич, род. Рязанская обл., Букринский р-н, с. Дятлово.

СТЕПАНОВА Антонина Ивановна, род. в 1920 г.

СТЕПАНЦЕВ Алексей Дмитриевич, род. 20.04.1920 г., Рязанская обл., Новодеревенский р-н, с. Канищево, рядовой.

СТЕПИЧЕВ Василий Петрович, род. в 1918 г., Рязанская обл., Рязанский р-н, с. Льгово.

СТИХЕЕВ Николай Иванович, род. в 1922 г., Рязанская обл., Рязанский р-н, с. Мурмино, рядовой, тяжело ранен, умер 02.05.1990 г.

СТОЛЯРОВ Виктор Петрович, род. в 1921 г.

СТОЛЯРОВ Николай Андреевич,



род. 08.12.1922 года, Рязанская обл., Рязанский р-н, д. Куркино, сержант, наводчик зенитной установки, тяжело ранен. Воевал на Прибалтийском фронте в составе 49-го гв. минометного Феодосийского полка. Награжден орденами Отечественной войны 1-й степ., Славы 3-й степ., медалями «За оборону Кавказа», «За победу над Германией в Великой Отечественной войне 1941–1945 гг.». Умер 29.11.2004 г.

СТРАХОВА А.С., Рязанская обл., Рязанский р-н, с. Дубровичи, снайпер.

СТРЕЛКОВ Николай Дмитриевич, род. в 1926 г.

СТРОЙКОВ Иван Павлович, род. в 1897 г., Рязанская обл., Рязанский р-н, с. Новинское.

СТРУЧКОВ Денис Степанович, род. 21.10.1910 г., Рязанская обл., Можарский р-н, с. Красное.

СТУПИН Василий Андреевич, род. 23.02.1926 г., Рязанская обл., Рязанский р-н, д. Киселево, рядовой.

Герой Советского Союза

СУВИРОВ Виктор Иванович, род. 29.04.1919 г., Рязанская обл., Рязанский р-н, с. Мурмино, капитан, летчик-истребитель, ком. эскадрильи. Умер 18.12.1988 г.

СУВОРОВ Михаил Яковлевич, род. в 1925 г., Рязанская обл., Букринский р-н, д. Рождество.

СУВОРОВ Сергей Яковлевич, род. в 1913 г., Рязанская обл., Букринский р-н, д. Шевцово.

СУДАКОВ Дмитрий Васильевич, род. 07.12.1910 г., Рязанская обл., Рязанский р-н, д. Сергеевка, умер 07.07.1992 г.

СУДАКОВ Михаил Алексеевич, род. в 1915 г.

СУДАКОВ Петр Дмитриевич, род. в 1915 г., Рязанская обл., Рязанский р-н, д. Сергеевка, умер в 1995 году.

СУЛЯГИН Илья Дмитриевич, род. в 1923 г.

СУПОНИН Алексей Петрович, род. в 1911 г., Алтайский край, умер в 1997 г.

СУРИКОВ Иван Иванович, род. 12.10.1923 г., Рязанская обл., Рязанский р-н, с. Гавердово, лейтенант, ком. взвода.

СУРКОВ Владимир Иванович, род. в 1905 г., Рязанская обл., Рязанский р-н, д. Ульяновка.

СУРКОВ Иван Александрович, род. в 1923 г.

СУРКОВ Петр Иванович, род. 30.04.1925 г., Рязанская обл., Шацкий р-н, с. Ржавец.

СУРКОВА Надежда Семеновна, род. 02.06.1922 г., ефрейтор, умерла 05.10.2004 г.

СУРОВ Павел Иванович, род. в 1911 г.

СУСАРИН Василий Андреевич, род. в 1925 г.

СУСКИН Константин Ефимович, род. в 1904 г., Рязанская обл., Рязанский р-н, с. Агро-Пустынь, артиллерист, ранен, умер в 1986 г.

СУСКИН Петр Дмитриевич, род. в 1919 г., Рязанская обл., Рязанский р-н, с. Агро-Пустынь, умер в 1985 г.

СУСКИН Яков Семенович, род. в 1900 г., Рязанская обл., Рязанский р-н, с. Агро-Пустынь, ранен, умер в 1985 г.

СУСЛИН Алексей Андреевич, род. в 1915 г.

СУСЛИН Михаил Андреевич, род. в 1913 г.

СУСЛИН Семен Федорович, род. в 1918 г., сержант, связист, умер в 1993 г.

СУСЛЯКОВ Гавриил Яковлевич, род. в 1910 г., Рязанская обл., Шацкий р-н, д. Выша, умер в 1983 г.

СУСОВ Михаил Емельянович, род. 24.09.1925 г., Рязанская обл., Рязанский р-н, с. Заборье, сержант, пулеметчик, ком. отделения, умер 09.07.1997 г.

СУХАРНИКОВ Василий Максимович, род. в 1922 г.

СУХОВ Александр Алексеевич, род. в 1912 г., Сталинградская обл., Ждановский р-н, д. Н-Коробки, умер 03.07.1989 г.

СУХОВ Александр Арефьевич, род. в 1925 г.

СУХОВСКИЙ Михаил Сергеевич, род. 06.11.1911 г., Рязанская обл., Шиловский р-н, с. Боровое.

СУХОРУТЧЕНКОВ Петр Иванович, умер 20.07.2007 г.

СУХОРУЧЕНКОВ Михаил Иванович, род. в 1917 г.

СУХОСТАВСКИЙ Петр Александрович, род. в 1914 г., старшина.

СУЧКОВ Андрей Прокопьевич, род. 23.11.1925 г., Рязанская обл., Спасский р-н, с. Бельское, ефрейтор, телефонист, стрелок, ранен, умер 18.09.1997 г.

СЧАСТЛИВОВ Иван Федорович, род. в 1926 г.

СЫЧЕВ Семен Сергеевич, род. в 1906 г., Рязанская обл., Рязанский р-н, д. Слободка.

СЫЧЕВ Степан Конович, род. 20.05.1919 г., Пензенская обл., Салтыковского р-н, с. Михайловка.

СЫЧУК Михаил Самсонович, род. в 1923 г.

Т

ТАМОНКИН Василий Федорович, род. 07.03.1915 г., Рязанская обл., Чучковский р-н, д. Деревягино.

ТАНЧУХИН Петр Петрович, род. 06.01.1930 г., Рязанская обл., Чучковский р-н, с. Антоново.

ТАРАКАНОВ Алексей Васильевич, род. 12.03.1924 г., Московская обл., д. Леоново, ранен.

ТАРАКАНОВ Василий Петрович, род. в 1914 г., умер в 1994 г.

ТАРАКАНОВ Дмитрий Егорович, род. 19.09.1909 г., Рязанская обл., Рязанский р-н, д. Новоселки, рядовой, огнеметчик, ранен, умер 01.11.1991 г.

ТАРАКАНОВ Николай Александрович, род. 05.01.1925 г., Рязанская обл., Рязанский р-н, д. Новоселки, сержант, умер 31.01.1992 г.

ТАРАКАНОВ Николай Степанович, род. 02.12.1912 г., Рязанская обл., Рязанский р-н, д. Новоселки, рядовой, стрелок, телефонист, ранен, контужен, умер 27.08.1997 г.

ТАРАКАНОВ Петр Павлович, род. 13.01.1913 г., Рязанская обл., Рязанский р-н, д. Новоселки, сержант, огнеметчик, шофер, ком. взвода, умер 15.11.1992 г.

ТАРАКАНОВ Сергей Павлович, род. 01.07.1915 г., Рязанская обл., Рязанский р-н, д. Новоселки, рядовой, прожектор ист, умер 18.05.2001 г.

ТАРАСОВ Александр Дмитриевич, род. в 1924 г.

ТАРАСОВ Александр Иванович, род. в 1922 г., ст. лейтенант, дважды ранен.

ТАРАСОВ Александр Михайлович, род. в 1910 г.

ТАРАСОВ Анатолий Иванович, род. в 1924 г., Рязанская обл., Рязанский р-н, с. Екимовка.

ТАРАСОВ Василий Андреевич, род. в 1926 г.

ТАРАСОВ Василий Леонтьевич, род. в 1918 г., Рязанская обл., Рязанский р-н, с. Мурмино, рядовой, кузнец.

ТАРАСОВ Василий Федорович,



род. 10.06.1927 года, Рязанская обл., Сараевский р-н, с. Телятники, матрос, на фронте с 1944 г. Демобилизовался в 1948 г., работал в Рязанской электросети шофером. Награжден медалью «За победу над Германией в Великой Отечественной войне 1941–1945 гг.». Трудовая награда – орден Красного Знамени.

ТАРАСОВ Иван Васильевич, род. 19.06.1912 г., Рязанская обл., Рязанский р-н, д. Деулино, рядовой, связист, тяжело ранен, умер 22.05.1989 г.

ТАРАСОВ Иван Дмитриевич, род. в 1924 г., рядовой.

ТАРАСОВ Иван Ильич, род. в 1927 г., умер 07.11.1981 г.

ТАРАСОВ Иван Павлович, род. в 1923 г., Рязанская обл., Шиловский р-н, умер в 2000 г.

ТАРАСОВ Михаил Федорович, род. 21.11.1907 г., Рязанская обл., Шиловский р-н, с. Елизаветинка, рядовой, умер 06.06.2002 г.

ТАРАСОВ Никифор Акимович, род. в 1908 г., Рязанская обл., Рязанский р-н, д. Секиотово.

ТАРАСОВ Николай Дмитриевич, род. в 1923 г., Рязанская обл., Рязанский р-н, с. Мушковатово.

ТАРАСОВ Николай Иванович, род. в 1924 г., Рязанская обл., Рязанский р-н, с. Алеканово, рядовой.

ТАРАСОВ Павел Григорьевич, род. в 1911 г.

ТАРАСОВ Петр Иванович, род. в 1911 г., Рязанская обл., Рязанский р-н, с. Екимовка, ст. сержант, трижды ранен, умер 15.08.1978 г.

ТАРАСОВ Степан Иванович, род. в 1913 г.

ТАРАСОВ Федор Васильевич, род. в 1917 г., Рязанская обл., Рязанский р-н, д. Лужки.

ТАРАСОВА Мария Николаевна, род. 02.02.1925 г.

ТАШКОВ Николай Лаврентьевич, род. в 1918 г., Рязанская

обл., Рязанский р-н, с. Поляны, умер в 1998 г.

ТАШНОВ Петр Михайлович, род. в 1907 г.

ТВЕРСКИХ Сергей Сидорович, род. в 1909 г., Рязанская обл., Спасский р-н, д. Кутуково, умер в 1979 г.

ТЕЛИЦИН Василий Васильевич, род. в 1925 г.

ТЕЛИЦИН Василий Семенович, род. в 1906 г., Рязанская обл., Рязанский р-н, с. Заборье, ранен.

ТЕЛИЦИН Илья Ефимович, род. в 1916 г.

ТЕЛИЦИН Николай Никитович, род. в 1907 г., Рязанская обл., Рязанский р-н, с. Заборье, рядовой, пехотинец, умер в 1985 г.

ТЕЛИЦЫН Дмитрий Иосифович, род. в 1906 г.

ТЕЛКИН Николай Петрович, род. 08.03.1919 г., Пензенская обл., Мокшанский р-н, с. Мокшан.

ТЕЛКОВ Владимир Иванович, род. 28.08.1922 г.

ТЕЛУХИН Сергей Иванович, род. в 1917 г.

ТЕНЯКОВ Сергей Акимович, род. Рязанская обл., Рязанский р-н, с. Агро-Пустынь.

ТЕПКОВ Владимир Иванович, род. в 1922 г., Рязанская обл., Рязанский р-н, с. Долгинино.

ТЕПЛОВ Иван Александрович, род. 02.05.1924 г., Рязанская обл., Рязанский р-н, с. Пальное, ранен, умер 04.02.2005 г.

ТЕПЛОВ Сергей Петрович, род. в 1916 г., Рязанская обл., Рязанский р-н, д. Семено-Оленинское.

ТЕРЕХИН Василий Егорович, род. в 1922 г.

ТЕРЕХИН Иван Иосифович, род. в 1923 г.

ТЕРЕХИН Иван Прокофьевич, род. в 1922 г., Рязанская обл., Ермишинский р-н, д. Алехино, ефрейтор, умер 04.11.2001 г.

ТЕРЕХИН Иван Сергеевич, род. 05.01.1924 г., Рязанская обл., Рязанский р-н, д. Полково, рядовой, умер 26.09.1985 г.

ТЕРЕХИН Иосиф Степанович, род. 14.01.1898 г., Рязанская обл., Рязанский р-н, д. Полково, рядовой, умер в 1976 г.

Герой Советского Союза

ТЕРЕХИН Макар Фомич, род. 17.03.1896 г., Рязанская обл., Рязанский р-н, с. Поляны, генерал-лейтенант танковых войск, умер 30.03.1967 г.

ТЕРЕХИН Николай Григорьевич, род. 13.05.1926 г., Рязанская обл., Рязанский р-н, с. Красное, умер 05.08.1998 г.

ТЕРЕХИН Николай Ильич, род. 16.10.1923 г., Рязанская обл., Рязанский р-н, д. Полково, пулеметчик, ранен, умер 06.04.1990 г.

ТЕРЕХИН Николай Максимович, род. в 1924 г.

ТЕРЕХИНА Татьяна Павловна, род. в 1923 г., Рязанская обл., Рязанский р-н, д. Полково.

ТЕРЕХОВ Александр Алексеевич, род. в 1924 г., Рязанская обл., Рязанский р-н, с. Агро-Пустынь, рядовой, шофер, контужен, умер в 1983 г.

ТЕРЕХОВ Александр Иванович, род. в 1907 г., Рязанская обл., Рязанский р-н, д. Ульяновка.

ТЕРЕХОВ Иван Дмитриевич, род. в 1921 г., Рязанская обл., Букринский р-н, с. Дятлово.

ТЕРЕХОВ Михаил Васильевич, род. в 1926 г., Рязанская обл., Букринский р-н, с. Дятлово.

ТЕРЕХОВ Михаил Данилович, род. в 1919 г.

ТЕРЕХОВ Николай Михайлович, род. в 1894 г., Рязанская обл., Букринский р-н, с. Букрино.

ТЕРЕХОВ Николай Семенович, род. в 1923 г., Рязанская обл., Рязанский р-н, с. Долгинино.

ТЕРЕХОВ Федор Захарович, род. в 1908 г., Рязанская обл., Букринский р-н, д. Шевцово.

ТЕРЕХОВ Федор Иванович, род. в 1920 г., Рязанская обл., Рязанский р-н, с. Мурмино, рядовой, ранен.

ТЕРЕШИН Василий Федотович, род. в 1909 г., рядовой.

ТЕРЕШИН Иван Максимович, род. в 1919 г.

ТЕРСКИЙ Андрей Филиппович, род. в 1919 г.

ТЕТЕРИН Николай Алексеевич, род. 03.06.1919 г., Рязанская обл., Рязанский р-н, д. Хирино.

ТИМАКОВА Полина Артемовна, род. 12.12.1923 г., Винницкая обл., г. Подольск, ефрейтор, телеграфист, контужена.

ТИМОКОВ Александр Семенович, род. в 1913 г., Рязанская обл., Рязанский р-н, д. Рубцево.

ТИМОНИН Иван Никанорович, род. 16.07.1924 г., Рязанская обл., Рязанский р-н, с. Мурмино, рядовой, артиллерист.

ТИМОНИН Николай Лаврентьевич, род. в 1926 г.

ТИМОНЬКИН Николай Федорович, род. в 1925 г.

ТИМОФЕЕВ Дмитрий Петрович, род. в 1917 г., Рязанская обл., Рязанский р-н, с. Мушковатово.

ТИМОФЕЕВ Иван Васильевич, род. в 1911 г., Рязанская обл., Рязанский р-н, с. Стафурлово, умер в 1985 г.

ТИМОФЕЕВ Федор Ильич, род. 08.02.1915 г., Рязанская обл., Рязанский р-н, д. Трубниково, умер 09.07.1993 г.

ТИМОХИН Алексей Яковлевич, род. в 1915 г., Рязанская обл., Рязанский р-н, д. Шелудино.

ТИМОХИН Василий Сергеевич, род. в 1926 г., Рязанская обл., Рязанский р-н, д. Шелудино.

ТИМОХИН Иван Степанович, род. в 1924 г., Рязанская обл., Рязанский р-н, д. Шелудино.

ТИМОХИН Иван Тимофеевич, род. в 1898 г., Рязанская обл., Рязанский р-н, д. Шелудино.

ТИМОХИН Николай Галактионович, род. в 1908 г., Рязанская обл., Рязанский р-н, д. Шелудино.

ТИМОХИН Петр Ильич, род.



в 1925 г., Рязанская обл., Рязанский р-н, д. Шелудино, стрелок, автоматчик, 1-я мотострелковая рота, 9-я механизированная бригада, 5-й мех. корпус, ранен. Награжден орденом Отечественной войны 1-й степ. Умер 31.07.1988 г.

ТИМОХИН Сергей Галактионович, род. в 1898 г., Рязанская обл., Рязанский р-н, д. Шелудино.

ТИМОХИН Сергей Ильич, род.



в 1923 г., Рязанская обл., Рязанский р-н, д. Шелудино, умер 23.08.2002 года.

ТИМОШКИН Николай Алексеевич, род. в 1923 г.

ТИТЕНКО Мария Ивановна, род. в 1925 г.

ТИТКИН Николай Петрович, род. в 1923 г., Рязанская обл., Рязанский р-н, д. Секиотово.

ТИТКОВ Алексей Романович, род. в 1905 г., умер в 1956 г.

ТИТКОВ Егор Яковлевич, род. в 1902 г., Рязанская обл., Рязанский р-н, с. Борисково, умер в 1981 г.

ТИТКОВ Николай Михайлович, род. в 1918 г., Рязанская обл., Сараевский р-н, с. Кутловы-Борки, гв. лейтенант, ком. взвода, умер 25.07.2002 г.

ТИТОВ Александр Никифорович, род. в 1904 г.

ТИТОВ Алексей Иванович, род. в 1915 г.

ТИТОВ Василий Степанович, род. в 1923 г.

ТИТОВ Иван Егорович, род. 15.08.1924 г., Рязанская обл., Рязанский р-н, с. Высокое, ранен, умер 04.11.1999 г.

ТИТОВ Иван Иванович, род. 20.04.1924 г., Рязанская обл., Рязанский р-н, с. Высокое, ранен, умер 05.01.1999 г.

ТИТОВ Михаил Сергеевич, род. в 1926 г., Рязанская обл., Рязанский р-н, с. Агро-Пустынь, старшина, автоматчик, санинструктор.

ТИТОВ Петр Арефьевич, род. в 1904 г., Рязанская обл., Рязанский р-н, с. Высокое, умер в 1994 году.

ТИТОВ Петр Сергеевич, род. в 1924 г., Рязанская обл., Рязанский р-н, с. Агро-Пустынь, сержант, ком. танка «Т-34», умер в 2005 г.

ТИТОВ Сергей Иосифович, род. в 1925 г., Рязанская обл., Букринский р-н, с. Дятлово.

ТИТОВА Екатерина Яковлевна, род. 02.12.1923 г., Рязанская обл., Рыбновский р-н, с. Федякино, сержант, медсестра, ранена.

ТИХОМИРОВ Николай Иванович, род. в 1913 г., Рязанская обл., Рязанский р-н, д. Недостоево, старшина, артиллерист, умер в 1981 г.

ТИХОНОВ Иван Андреевич, род. 24.07.1913 г., Рязанская обл., Сараевский р-н, с. Боголюбово, умер 25.01.1994 г.

ТИХОНОВ Иван Прокопьевич, род. в 1921 г., Рязанская обл., Рыбновский р-н, с. Городище, рядовой, дважды ранен, контужен.

ТИХОНОВ Михаил Константинович, род. в 1915 г., Рязанская обл., Рязанский р-н, д. Большое Шапово.

ТИШИН Петр Павлович, род. в 1904 г.

ТИШКИН Михаил Андреевич, род. в 1919 г., Рязанская обл., Рязанский р-н, с. Долгинино.

ТИШКОВ Василий Павлович, род. в 1924 г.

ТИШКОВ Егор Иванович, род. в 1896 г., Рязанская обл., Букринский р-н, д. Алехино.

ТИШКОВ Иван Георгиевич, род. в 1914 г., Рязанская обл., Букринский р-н, д. Шевцово.

ТИШКОВ Илья Семенович, род. в 1911 г., Рязанская обл., Рязанский р-н, с. Мурмино, рядовой, ранен.

ТИЩЕНКО Зинаида Михайловна, род. в 1922 г.

ТКАЧЕВ Николай Иванович, род. в 1895 г., Рязанская обл., Букринский р-н, с. Дятлово.

ТОКАРЕВ Иван Антонович, род. 05.07.1924 г., Воронежская обл., Аннинский р-н, с. Рамонье, стрелок, зенитчик, контужен.

ТОЛКАЧЕВ Федор Евдокимович, род. в 1917 г.

ТОЛМАЧЕВ Алексей Глебович, род. 28.09.1922 г., Якутская АССР, г. Олекминск, подполковник, танкист, наводчик, ранен.

ТОЛПЫГИН Алексей Сергеевич, род. в 1901 г., Рязанская обл., Рязанский р-н, д. Плахино.

ТОМИН Александр Васильевич, род. 30.07.1927 г., Рязанская обл., Ряжский р-н, с. Дегтяное, ефрейтор, артиллерист, умер 17.05.2009 года.

ТРАШКОВ Алексей Никитович, род. в 1926 г.

ТРЕБУХИН Григорий Федорович, род. в 1911 г., рядовой, пехотинец, ранен, умер в 1983 г.

ТРЕБУХИН Иван Ильич, род. в 1924 г.

ТРЕБУХИН Илья.

ТРЕПАЛИН Андрей Ефремович, род. в 1900 г.

ТРЕПАЧЕВ Виктор Филиппович, род. 03.10.1927 г.

ТРЕЦИН Петр Семенович, род. 09.03.1924 г., Рязанская обл., Рязанский р-н, с. Вышгород, рядовой, автоматчик, стрелок, огнеметчик, связист, дважды ранен, умер 17.01.1984 г.

ТРЕЦИНА (ЛЕБЕДЕВА) Анастасия Гавриловна, род. 08.11.1920 года, Рязанская обл., Касимовский р-н, с. Лашма, рядовой, прожектористка, умерла 09.10.1986 г.

ТРЕЩЕВ Кузьма Максимович, род. в 1921 г., Воронежская обл.

ТРИФОНОВ Александр Егорович, род. в 1914 г., умер 02.08.1995 года.

ТРИФОНОВ Тимофей Андреевич, род. в 1908 г.

ТРОЙНИКОВ Иван Федорович, род. в 1924 г.

ТРОФИМОВ Николай Владимирович, род. в 1918 г., Рязанская обл., Рязанский р-н, д. Березники.

ТРОШИН Алексей Александрович, род. 27.12.1924 г., Ярославская обл., Брейтовский р-н, д. Федорково, рядовой, стрелок, контужен, умер 17.04.2008 г.

ТРОШИН Иван Никитович, род. в 1922 г.

ТРУСОВ Василий Михеевич, род. в 1908 г., Рязанская обл., Рязанский р-н, д. Семено-Оленинское, мл. сержант.

ТРУСОВ Матвей Васильевич, род. в 1926 г., Рязанская обл., Путятинский р-н, д. Александровка, умер в 1988 г.

ТРУХАЧЕВ Владимир Ефимович, род. 04.04.1917 г., Воронежская обл., Новохоперский р-н, д. Русаново.

ТРУХАЧЕВ Николай Андреевич,

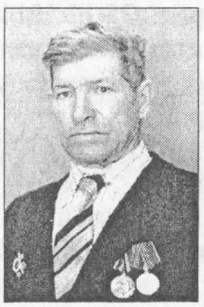

род. в 1926 г., Тамбовская обл., Алгасовский р-н, с. Ваново, рядовой, ранен, умер 12.03.2002 г. Награжден орденом Отечественной войны.

ТРУХИН Григорий Михайлович, род. в 1907 г., сержант, ком. зенитного орудия, умер в 1990 г.

ТРУХИН Иван Петрович, род. в 1910 г., Рязанская обл., Рязанский р-н, с. Заборье, рядовой, стрелок, умер 09.11.1969 г.

ТРУХИН Михаил Иванович, род. 05.09.1918 г., гв. сержант, стрелок-радист, ранен, дважды контужен, умер 07.02.1982 г.

ТРУХИН Петр Григорьевич, род. в 1926 г., Рязанская обл., Рязанский р-н, с. Заборье, сержант, ранен, умер 20.02.2006 г.

ТРУХИН Семен Яковлевич, род. в 1915 г., Рязанская обл., Рязанский р-н, с. Заборье, сержант, танкист.

ТРУХИН Федор Михайлович, род. в 1906 г.

ТРУХИН Яков Михайлович, род. в 1911 г.

ТРУШИН Алексей Иванович, род. в 1924 г.

ТРУШИН Василий Андреевич, род. в 1924 г., Рязанская обл., Рязанский р-н, с. Заокское, мл. сержант.

★ Участник Парада Победы 24.06.1945 г.



ТРУШИН Василий Иванович, род. 25.12.1914 года, Рязанская обл., Рязанский р-н, с. Астромино, лейтенант, техник. В Красной Армии с 1939 г. Участвовал в обороне Москвы.

ТРУШИН Иван Иванович, род. в 1922 г.

ТРУШИН Иван Яковлевич, род. в 1918 г.

ТРУШКИН Дмитрий Кузьмич, род. в 1919 г., Рязанская обл., Рязанский р-н, с. Долгинино.

ТРЫКАНОВ Василий Никифорович, род. в 1908 г.

ТРЫКИН Василий Васильевич, род. 05.07.1925 г., Рязанская обл., Шиловский р-н, с. Дубровка, рядовой, стрелок, тяжело ранен, умер 24.06.1997 г.

ТРЫХАНКИН Василий Денисович, род. 24.04.1918 г., Рязанская обл., Рязанский р-н, с. Кораблино, мл. сержант, механик-водитель «Т-34», ранен, умер 14.08.1988 года.

ТРЫХАНКИН Николай Сергеевич, род. в 1896 г., рядовой, электрик, умер в 1968 г.

ТРЫХАНКИНА Евдокия Семеновна, род. 14.03.1922 г.

ТРЯПИЧКИН Петр Тимофеевич, род. в 1911 г., Рязанская обл., Рязанский р-н, д. Картаносово, умер в 1993 г.

ТУЗОВ Николай Дмитриевич, род. в 1923 г.

ТУМАСОВ Алексей Сергеевич, род. в 1905 г.

ТУМАСОВ Петр Алексеевич, род. 24.06.1925 г., Рязанская обл., Рязанский р-н, с. Вышгород, ефрейтор, стрелок, ранен, умер 10.08.1985 г.

ТУМАСОВА Зинаида Федоровна,



род. 29.06.1927 года. Участвовала в битвах за оборону Ленинграда, жила в блокадном городе. Окончила ремесленное училище, днем работала в стройконторе, а ночью дежурила в госпитале. От голода умерли все ее близкие: отец, мать, брат, сестра. Чудом выжила одна Зинаида Федоровна.

ТУРКОВ Николай Степанович, род. 13.01.1913 г., Рязанская обл., Рязанский р-н, с. Семкино, сержант, сапер, ранен, умер в 2001 г.

ТУРУХИН Егор Васильевич, род. в 1914 г.

ТЫРНОВ Василий Павлович, род. в 1925 г.

ТЮКОВ Алексей Дмитриевич, род. в 1924 г., Рязанская обл., Рязанский р-н, с. Болошнево, сержант, артиллерист, умер 23.09.1988 г.

ТЮЛЕНЕВ Алексей Григорьевич,



род. 17.03.1926 года, Воронежская обл., Мамоновский р-н, с. В.-Момон, рядовой, орудийный номер, шофер. Участвовал в войне с Японией, 49-й стр. полк, 547-й отд. автобатальон. Награжден орденом Отечественной войны 2-й степ., медалью «За победу над Японией». Умер 01.08.2006 г.

ТЮЛЮПА Федор Трофимович, род. 08.08.1902 г., Краснодарский край, Лабинский р-н, г. Вознесенск.

ТЮРИН Алексей Григорьевич, род. в 1911 г., рядовой, умер в 1985 г.

ТЮРИН Иван Иванович, род. в 1910 г., Рязанская обл., Рязанский р-н, д. Большое Шапово.

ТЮРИН Леонтий Тимофеевич, род. в 1913 г., Рязанская обл., Рязанский р-н, с. Мурмино, рядовой, ранен, умер в 1984 г.

ТЮРИН Павел Иванович, род. в 1918 г., рядовой, умер в 1997 г.

ТЯЖЕВ Михаил Тимофеевич, род. в 1916 г.

У

УВАРОВ Александр Филиппович, род. в 1912 г.

УВАРОВ Петр Яковлевич, род. в 1927 г.

УГАРОВ Леонид Борисович, род. 14.10.1923 г., Рязанская обл., Рязанский р-н, с. Дудкино, рядовой.

УКЛЕЙКИН Иван Иванович, род. в 1926 г.

УЛЬЯНКИН Яков Иванович, род. в 1906 г.

УЛЬЯНОВ Василий Петрович, род. 09.04.1926 г., Рязанская обл., Сасовский р-н, с. Верхнее Мальцево, сержант, артиллерист наводчик, ранен, умер 19.01.2009 г.

УРУСКИН Василий Андреевич, род. в 1925 г., Рязанская обл., Рязанский р-н, д. Деулино.

УРУСКИН Петр Андреевич, род. в 1922 г., Рязанская обл., Рязанский р-н, д. Деулино.

УСАЧЕВ Александр Алексеевич, род. в 1926 г., Липецкая обл., Березовский р-н, с. Раевщино, ефрейтор, танкист, умер 30.12.2001 г.

УСАЧЕВ Дмитрий Павлович, род. в 1902 г., Рязанская обл., Рязанский р-н, д. Секиотово.

УСЕНКОВ Степан Андреевич, род. в 1918 г., Белгородская обл., Краснинский р-н, с. Хмелевое, стрелок, ранен, умер 24.06.1986 г.

УСТИНКИН Алексей Евстафьевич, род. в 1910 г.

УСТИНКИН Василий Степанович, род. в 1909 г., Рязанская обл., Рязанский р-н, с. Дубровичи, сержант.

УСТИНКИН Георгий Петрович, род. в 1906 г., Рязанская обл., Рязанский р-н, с. Дубровичи, рядовой.

УСТИНКИН Иван Васильевич, род. в 1916 г.

УСТИНКИН Иван Петрович, род. в 1899 г.

УСТИНОВ Дмитрий.

УСТЯКОВ Василий Дмитриевич, род. в 1922 г.

УСЮКИН Семен Степанович, род. 25.07.1923 г., Рязанская обл., Рязанский р-н, с. Красное.

УТКИН Алексей Алексеевич, род. в 1927 г., умер 07.11.1981 г.

УТКИН Василий Николаевич, род. в 1922 г.

УТКИН Иван Степанович, род. в 1905 г., Рязанская обл., Рязанский р-н, д. Рубцево.

УТЮГОВ Евдоким Павлович, род. Рязанская обл., Рязанский р-н, с. Агро-Пустынь.

УТЮГОВ Иван Матвеевич, род. в 1904 г., Рязанская обл., Рязанский р-н, с. Агро-Пустынь, ранен, умер в 1947 г.

УТЮГОВ Иван Филиппович, род. в 1911 г., Рязанская обл., Рязанский р-н, с. Агро-Пустынь, сержант, автоматчик, ранен, умер в 1988 г.

УТЮГОВ Сергей Филиппович, род. в 1905 г., Рязанская обл., Рязанский р-н, с. Агро-Пустынь, ранен.

УХАНОВ Дмитрий Егорович, род. в 1904 г., Рязанская обл., Рязанский р-н, д. Секиотово.

УХЛОВСКИЙ Иван Алексеевич, род. 24.04.1926 г., Рязанская обл., Рязанский р-н, с. Поляны, рядовой, ранен.

УХНИН Иван Николаевич, род. в 1916 г., Рязанская обл., Рязанский р-н, с. Дубровичи, рядовой.

УХНИН Николай Макарович, род. в 1921 г., Рязанская обл., Рязанский р-н, с. Дубровичи, рядовой, ранен, умер 26.06.2003 года.

УХОЛОВ Вениамин Николаевич, умер 06.06.1996 г.

УШАКОВ Иван Васильевич, род. в 1922 г., рядовой, ранен.

УШАНОВ Григорий Семенович, род. 15.01.1927 г., Рязанская обл., Касимовский р-н, с. Савостьяново, ст. лейтенант, умер 03.01.2009 г.

УШАТИКОВ Алексей Андреевич, род. в 1925 г.

УШАТИКОВ Иван Иванович, род. 06.03.1921 г., Рязанская обл., Рязанский р-н, с. Дубровичи, рядовой.



ФАДЕЕВ Василий Егорович, род. в 1913 г.

ФАДЕЕВ Николай Кириллович, род. в 1918 г.

ФАДИН Александр Михайлович, род. в 1920 г., Рязанская обл., Путятинский р-н, с. Глебово.

ФАДИН Иван Кириллович, род. 20.05.1924 г., Рязанская обл., Сараевский р-н, с. Красные Борки, рядовой, танкист, умер в 1978 г.

ФАДЮШКИН Василий Николаевич, род. в 1908 г., Рязанская обл., Рязанский р-н, с. Долгинино.

ФАТИН Никандр Андреевич, род. в 1904 г.

ФАТКИН Алексей Степанович, род. в 1912 г., Рязанская обл., Рязанский р-н, д. Даниловка.

ФАТЬЯНОВ Михаил Андреевич, род. в 1921 г.

ФАТЮХИН Иван Николаевич, род. в 1926 г., Рязанская обл., Шацкий р-н, с. Кривая Лука, умер 18.02.1996 г.

ФЕДИН Алексей Ильич, род. в 1904 г., рядовой, ранен, контужен, умер в 1995 г.

ФЕДИН Алексей Тимофеевич, род. 17.02.1913 г., Рязанская обл., Рязанский р-н, с. Алеканово, танкист, ранен, умер 21.10.1992 года.

ФЕДИН Андрей Николаевич, род. в 1921 г., Рязанская обл., Рязанский р-н, с. Мурмино, рядовой, ранен.

ФЕДИН Николай Степанович, род. в 1923 г., Рязанская обл., Рязанский р-н, с. Льгово.

ФЕДИН Семен Никитович, род. в 1907 г., Рязанская обл., Рязанский р-н, с. Мурмино, мл. сержант, ранен.

ФЕДОРОВ Александр Иванович, род. 09.09.1923 г., Рязанская обл., Сараевский р-н, д. Пристань, рядовой, ранен.

ФЕДОРОВ Григорий Иванович, род. 28.11.1900 г., Рязанская обл., Рязанский р-н, с. Пальное, ефрейтор, сапер, умер 09.09.1985 г.

ФЕДОРОВ Григорий Моисеевич, род. 1905 г., Рязанская обл., Рязанский р-н, с. Бахмачеево, рядовой, шофер, умер 16.02.1987 г.

ФЕДОРОВ Иван Иванович, род. 25.11.1919 г., Рязанская обл., Рязанский р-н, д. Павловка, сержант, танкист, ранен, умер в 2008 году.

ФЕДОРОВ Петр Николаевич, род. в 1921 г.

ФЕДОРОВ Степан Алексеевич, род. в 1909 г.

ФЕДОРОВА Анастасия Никаноровна, род. в 1921 г., Рязанская обл., Рязанский р-н, д. Горетово, ефрейтор, ст. прожектористка.

ФЕДОСЕЕВ Егор Иванович, род. в 1909 г., Рязанская обл., Рязанский р-н, д. Писцово, умер 13.02.1976 г.

ФЕДОСЕЕВ Михаил Александрович, род. в 1923 г., Рязанская обл., Старожиловский р-н, д. Фролово, рядовой, разведчик, ранен, умер 31.10.2001 г.

ФЕДОСЕЕВА Татьяна Васильевна, род. в 1924 г., Рязанская обл., Рязанский р-н, д. Гнетово, рядовой, зенитчица.

ФЕДОСЕЕНКО Михаил Иванович, род. 03.11.1926 г.

ФЕДОСОВ Анатолий Алексеевич, род. 15.03.1924 г., Рязанская обл., Рязанский р-н, д. Затишье, умер 22.12.2000 г.

ФЕДОСОВ Василий Борисович, род. в 1925 г.

ФЕДОСОВ Евгений Сергеевич, род. в 1926 г.

ФЕДОСОВ Иван Борисович, род. в 1919 г.

ФЕДОСОВ Иван Константинович, род. в 1896 г., Рязанская обл., Рязанский р-н, д. Шелудино.

ФЕДОТОВ Анатолий Васильевич.

ФЕДОТОВ Дмитрий Захарович, род. в 1923 г., Рязанская обл., Рязанский р-н, с. Абрютино, сержант, ранен, умер в 1978 г.

ФЕДОТОВ Иван Алексеевич, род. в 1904 г., Рязанская обл., Рязанский р-н, д. Писцово, умер в 2000 г.

ФЕДОТОВ Иван Иванович, род. в 1919 г., сержант, ранен.

ФЕДОТОВ Петр Федорович, род. в 1925 г., Рязанская обл., Рязанский р-н, с. Вышгород, рядовой, танкист, ранен, умер в 1979 г.

ФЕДОТОВ Степан Васильевич, род. в 1903 г., Рязанская обл., Букринский р-н, д. Шевцово.

ФЕДОТОВ Тимофей Сергеевич, род. в 1915 г., Рязанская обл., Клепиковский р-н, д. Захарово.

ФЕДОТОВА Мария Дмитриевна, род. в 1920 г., умерла в 1989 г.

ФЕДУЛОВ Александр Михайлович, род. в 1923 г.

ФЕДУЛОВ Владимир Кириллович, род. в 1924 г., Рязанская обл., Рязанский р-н, с. Болошнево, стрелок, умер 10.01.2002 г.

ФЕДУЛОВ Егор Сергеевич, род. в 1895 г., Рязанская обл., Рязанский р-н, д. Шелудино.

ФЕДУЛОВ Михаил Васильевич, род. в 1914 г., Рязанская обл., Рязанский р-н, с. Болошнево, умер 02.08.1990 г.

ФЕДУЛОВ Михаил Иванович, род. в 1902 г.

ФЕДУЛОВ Николай Евсеевич, род. в 1919 г.

ФЕДУЛОВА Елизавета Ильинична, род. в 1920 г.

ФЕДУЛОВА Мария Ивановна.

ФЕДЮКОВ Василий Васильевич, род. в 1924 г., Рязанская обл., Рязанский р-н, с. Казарь.

ФЕДЮНИНА Мария Алексеевна, род. 08.12.1924 г.

ФЕДЮШКИН Иван Тимофеевич, род. в 1924 г., гв. мл. сержант.

ФЕДЯЕВ Василий Павлович, род. в 1907 г., Рязанская обл., Рязанский р-н, с. Льгово.

ФЕОКТИСТОВ Василий Дмитриевич, род. в 1911 г.

ФЕОКТИСТОВ Иван Иванович, род. в 1920 г., Рязанская обл., Букринский р-н, с. Букрино.

ФЕОКТИСТОВ Михаил Александрович, род. в 1900 г.

ФЕОКТИСТОВ Николай Александрович, род. в 1917 г.

ФЕОКТИСТОВ Николай Дмитриевич, род. в 1915 г.

ФЕОКТИСТОВ Павел Дмитриевич, род. в 1920 г.

ФЕОКТИСТОВ Петр Андреевич, род. 15.01.1900 г., ранен, умер 18.09.1975 г.

ФЕОФАНОВ Александр Родионович, род. 18.09.1923 г., Рязанская обл., Рязанский р-н, д. Секиотово, ст. сержант, ком. разв. отделения, умер 13.10.2001 г.

ФЕОФАНОВ Николай Иванович, род. в 1920 г., Рязанская обл., Рязанский р-н, д. Секиотово, ранен.

ФЕТИСКИН Егор Матвеевич, род. в 1915 г., Рязанская обл., Рязанский р-н, с. Агро-Пустынь, капитан, ранен, умер в 1985 г.

ФЕТИСКИН Иван Матвеевич, род. в 1913 г., Рязанская обл., Рязанский р-н, с. Агро-Пустынь.

ФЕТИСКИН Петр Игнатьевич, род. 12.07.1899 г., Рязанская обл., Рязанский р-н, с. Гавердово, умер в 1981 г.

ФЕТИСКИН Петр Петрович, род. в 1923 г., Рязанская обл., Рязанский р-н, с. Гавердово, рядовой, ранен.

ФЕТИСОВ Владимир Степанович, род. 14.07.1927 г., Рязанская обл., Рязанский р-н, с. Льгово.

ФЕТИСОВ Григорий Дмитриевич, род. в 1916 г., гв. сержант, ранен.

ФЕТИСОВ Ефим Егорович, род. в 1913 г., Рязанская обл., Рязанский р-н, с. Борисково, умер в 1961 году.

ФЕТИСОВ Иван Михайлович, род. в 1924 г.

ФЕТИСОВ Константин Егорович, род. в 1922 г., рядовой.

ФИЛАТИКОВ Дмитрий Дмитриевич, род. в 1913 г., Рязанская обл., Рязанский р-н, с. Долгинино.

ФИЛАТИКОВ Иван Андреевич, род. в 1904 г., Рязанская обл., Рязанский р-н, с. Долгинино.

ФИЛАТИКОВ Петр Иванович, род. в 1926 г., мл. сержант, ранен.

ФИЛАТКИН Николай Павлович, род. 18.05.1924 г., Рязанская обл., Чучковский р-н, с. Пертово, сержант, артиллерист, минометчик.

ФИЛАТОВ Александр Дмитриевич, род. в 1922 г., Рязанская обл., Рязанский р-н, с. Агро-Пустынь, моряк, умер в 1993 г.

ФИЛАТОВ Вениамин Дмитриевич, род. в 1925 г., Рязанская обл., Рязанский р-н, с. Агро-Пустынь, связист, делопроизводитель, контужен, умер в 1993 г.

ФИЛАТОВ Егор Андреевич, род. в 1915 г., Рязанская обл., Рязанский р-н, с. Заборье, тяжело ранен, умер в 1961 г.

ФИЛАТОВ Никита Филиппович, род. в 1902 г., Рязанская обл., Рязанский р-н, д. Новоселки, рядовой, сапер, умер 09.10.1987 г.

ФИЛАТОВ Николай Васильевич, род. в 1907 г., Рязанская обл., Рязанский р-н, с. Заборье, рядовой, стрелок, умер в 1993 г.

ФИЛАТОВ Николай Иванович, род. в 1920 г., Рязанская обл., Букринский р-н, д. Шевцово.

ФИЛАТОВ Николай Иванович,



род. 14.07.1922 года, Рязанская обл., Рязанский р-н, с. Кораблино, полковник, летчик-истребитель, умер 27.04.2008 г.

ФИЛАТОВА Надежда Петровна,



род. 11.08.1923 года, Рязанская обл., Рыбновский р-н, д. Мантурово, мл. сержант, медсестра, воевала на 2-м Белорусском фронте. После войны работала в Тюшевской сельской больнице. Награждена медалями «За отвагу», «За победу над Германией в Великой Отечественной войне 1941–1945 гг.». Умерла в 2008 г.

ФИЛИМОНОВ Алексей Тихонович, род. в 1905 г., Рязанская обл., Рязанский р-н, с. Поляны, умер в 1949 г.

ФИЛИМОНОВ Василий Максимович, род. в 1922 г., Рязанская обл., Рязанский р-н, с. Пальное, мл. сержант, связист, ком. отделения, контужен, умер 25.02.1999 года.

ФИЛИМОНОВ Владимир Григорьевич, род. в 1925 г., Рязанская обл., Рязанский р-н, д. Наумово.

ФИЛИМОНОВ Георгий Константинович, род. в 1924 г., лейтенант, тяжело ранен.

ФИЛИМОНОВ Иван Фролович, род. в 1916 г.

ФИЛИМОНОВ Николай Иванович, род. 07.12.1920 г., Рязанская обл., Рязанский р-н, с. Заборье, рядовой, артиллерист.

ФИЛИМОНОВ Николай Тихонович, род. в 1921 г., Рязанская обл., Рязанский р-н, с. Поляны, умер в 1982 г.

ФИЛИМОНОВ Сергей Кузьмич, род. в 1893 г., Рязанская обл., Рязанский р-н, д. Наумово.

ФИЛИМОНОВ Сергей Сергеевич, род. в 1924 г., Рязанская обл., Рязанский р-н, д. Наумово.

ФИЛИМОНОВ Спиридон Антонович, род. в 1900 г., Рязанская обл., Рязанский р-н, д. Наумово.

ФИЛИМОНОВ Степан Терентьевич, род. в 1901 г., Рязанская обл., Рязанский р-н, д. Наумово.

ФИЛИМОШКИН Василий Сергеевич, род. в 1922 г., Рязанская обл., Рязанский р-н, с. Агро-Пустынь, ранен, умер в 1979 г.

ФИЛИМОШКИН Дмитрий Николаевич, род. в 1927 г., ранен, умер в 1972 г.

ФИЛИМОШКИНА Анна Ивановна, род. в 1924 г., Рязанская обл., Рязанский р-н, с. Агро-Пустынь, умерла в 2004 г.

ФИЛИН Иван Матвеевич, род. в 1924 г., Рязанская обл., Рязанский р-н, с. Заокское, мл. лейтенант, пулеметчик, ком. взвода, ранен, умер в 1992 г.

ФИЛИН Семен Федорович, род. в 1909 г.

ФИЛИПКИН Макар Захарович, род. в 1898 г., Рязанская обл., Рязанский р-н, с. Мурмино, рядовой.

ФИЛИППОВ Александр Николаевич, род. в 1925 г.

ФИЛОНОВ Николай Федорович, род. в 1920 г., Рязанская обл., Букринский р-н, д. Шевцово.

ФИЛЬ Георгий Семенович, род. 14.11.1913 г., Башкирская АССР, ст. Алкино, рядовой, водитель, ранен, умер 31.12.2008 г.

ФИЛЬКИН Борис Ильич, род. в 1907 г., рядовой, контужен, умер в 1981 г.

ФИЛЬКИН Яков Михайлович, род. в 1908 г., Рязанская обл., Рязанский р-н, с. Заборье, сержант, артиллерист, ком. орудия, ранен, умер 22.06.1993 г.

ФИНАШОВ Иван Семенович, род. 20.02.1914 г., Рязанская обл., Рязанский р-н, с. Бельское, старшина, минер, умер в 1998 г.

ФИРСАЕВ Михаил Никитович, род. в 1904 г., Рязанская обл., Рязанский р-н, с. Агро-Пустынь, умер в 1976 г.

ФИРСАЕВ Николай Михайлович, род. в 1927 г., Рязанская обл., Рязанский р-н, с. Агро-Пустынь, сержант, умер в 1987 г.

ФИРСОВ Александр Иванович, род. в 1910 г., Рязанская обл., Рязанский р-н, д. Чичкино.

ФИРСОВ Иван Петрович, род. в 1925 г., Рязанская обл., Букринский р-н, д. Шевцово.

ФИРСОВ Николай Дмитриевич, род. в 1924 г.

ФИРСОВ Николай Иванович, род. в 1901 г., Рязанская обл.,

Рязанский р-н, д. Чичкино, рядовой, связист.

ФИРСОВ Николай Максимович, род. в 1925 г., телефонист, ранен.

ФИРСОВ Федор Семенович, род. 02.08.1923 г., Алтайский край, с. Борок, артиллерист, умер 28.12.1998 г.

ФОКИН Василий Сергеевич, род.



31.01.1925 г., Рязанская обл., Рязанский р-н, д. Серьгово, гв. старшина, пулеметчик, ком. отделения. Участвовал в боях на Курской дуге, в Белорусской операции 1944 г. (Багратион), освобождении Прибалтики, Кенигсберга. После войны работал в Рязани прорабом, принимал участие в строительстве домов на Первомайском проспекте, в Москве был начальником строительных объектов, гл. технологом Министерства строительства СССР. Награжден орденом Отечественной войны, медалями «За отвагу», «За боевые заслуги».

ФОКИН Григорий Арсентьевич, род. в 1923 г., Рязанская обл., Рязанский р-н, д. Наумово.

ФОКИН Григорий Михайлович, род. 15.02.1925 г., Рязанская обл., Сараевский р-н, д. Бокино, рядовой, ранен, умер 28.09.2008 г.

ФОКИН Кузьма Герасимович, род. в 1907 г., Рязанская обл., Рязанский р-н, д. Наумово, рядовой, ездовой, тяжело ранен.

ФОКИН Михаил Алексеевич, род. в 1910 г., Рязанская обл., Букринский р-н, с. Дятлово.

ФОКИН Михаил Егорович, род. в 1924 г., Рязанская обл., Рязанский р-н, с. Заокское, рядовой, стрелок, умер 21.10.1998 г.

ФОКИН Николай Васильевич, род. 20.03.1926 г., Рязанская обл., Сараевский р-н, д. Бокино, рядовой, радиотелеграфист, умер 11.08.1992 г.

ФОКИН Петр Иванович, род. в 1913 г., Рязанская обл., Рязанский р-н, д. Полково, ефрейтор, санитар, умер 11.09.1974 г.

ФОКИН Сергей Платонович, род. в 1896 г., Рязанская обл., Рязанский р-н, д. Наумово.

ФОКИН Сергей Филиппович, род. в 1908 г., Рязанская обл., Рязанский р-н, с. Мурмино, рядовой.

ФОКИЧЕВ Николай Иванович, род. 28.11.1921 г., Владимирская обл., Муромский р-н, с. Панфилово, подполковник мед. службы, врач. Воевал в 5-й отд. арт. дивизии I Польской армии, на 1-м и 2-м Белорусском фронтах, участник обороны Ленинграда, битв за Одер, Нису, Балтику. Награжден медалями «За боевые заслуги», «За взятие Берлина», «За оборону Ленинграда», «За взятие Варшавы», «За победу над Германией в Великой Отечественной войне 1941–1945 гг.» и другими. Демобилизован в 1973 г. Работал нач. мед. службы Рязанского автомобильного училища. Умер в 1991 г., похоронен в Рязани.

ФОЛОМЕЕВ Федор Иванович, Рязанская обл., Рязанский р-н, с. Заборье.

ФОЛОМКИН Александр Федорович, род. 04.02.1921 г., Рязанская обл., Рязанский р-н, с. Заборье, умер 12.06.1983 г.

ФОЛОМКИН Амос Андреевич, род. в 1910 г., Рязанская обл., Рязанский р-н, д. Шелудино-2.

ФОЛОМКИН Герасим Васильевич, Рязанская обл., Рязанский р-н, с. Заборье.

ФОЛОМКИН Михаил Андреевич, род. в 1905 г., Рязанская обл., Рязанский р-н, д. Шелудино-2.

ФОЛОМКИН Николай Яковлевич, род. в 1924 г., Рязанская обл., Рязанский р-н, с. Заборье.

ФОЛОМКИНА Анна Федоровна, род. 26.11.1923 г., Рязанская обл., Рязанский р-н, с. Заборье, рядовой, прожектористка.

ФОМИН Александр Александрович, род. в 1915 г.

ФОМИН Александр Георгиевич, род. в 1922 г., Рязанская обл., Спасский р-н, с. Панино, сержант, стрелок минометчик, умер 10.01.2004 г.

ФОМИН Алексей Семенович, род. 05.03.1912 г., Рязанская обл., Михайловский р-н, д. Козловка.

ФОМИН Андрей Филиппович, род. в 1911 г., Калужская обл., Бабынинский р-н, ст. сержант, инструктор по вождению автомобилей, ранен, умер 04.06.1992 года.

ФОМИН Василий Михайлович, род. в 1901 г., умер в 1978 г.

ФОМИН Владимир Кузьмич, род. 15.11.1925 г.

ФОМИН Иван Тимофеевич, род. в 1920 г., Рязанская обл., Рязанский р-н, с. Борисково, умер в 1970 г.

ФОМИЧЕВ Григорий Прокофьевич, род. в 1916 г., Рязанская обл., Рязанский р-н, д. Глядково.

ФОРОФОНОВ Емельян, Рязанская обл., Рязанский р-н, с. Высокое.

ФОЧКИН Михаил Петрович, род. в 1926 г.

ФРОЛИКОВ Павел Максимович, род. 12.07.1912 г., Рязанская обл., Рязанский р-н, с. Заокское, рядовой, умер в 2001 г.

ФРОЛИКОВА Александра Ивановна, род. в 1920 г., Рязанская обл., Рязанский р-н, с. Заокское, ефрейтор, зенитчица.

ФРОЛОВ Андрей Иванович, род. в 1901 г., Рязанская обл., Букринский р-н, д. Рождество.

ФРОЛОВ Дмитрий Иванович, род. в 1906 г., Рязанская обл., Рязанский р-н, д. Семено-Никольское, ранен.

ФРОЛОВ Иван Дмитриевич, род. в 1906 г., Куйбышевская обл., Тереньгульский р-н, с. Гладчина.

ФРОЛОВ Михаил Егорович, род. в 1921 г., г. Омск, умер в 1971 г.

ФРОЛОВ Николай Алексеевич, род. 16.11.1914 г., Рязанская обл., Рязанский р-н, д. Трубниково, рядовой, умер 16.01.1990 г.

ФРОЛОВ Николай Сергеевич, род. 19.12.1922 г., Рязанская обл., Рязанский р-н, с. Шереметьево, ранен.

ФРОЛОВ Петр Павлович, род. в 1919 г., Рязанская обл., Рязанский р-н, д. Климантино, рядовой, стрелок, зенитчик, контужен.

ФРОЛОВ Сергей Устинович, род. в 1911 г., Рязанская обл., Рязанский р-н, с. Алеканово, рядовой.

ФРОЛОВ Федор Иванович, род. в 1916 г.

ФРОЛОВ Яков Егорович, род. в 1918 г., Рязанская обл., Рязанский р-н, с. Заборье, умер в 1993 году.

ФРОЛОВСКИЙ Сергей Михайлович, род. в 1910 г., рядовой, снайпер, ранен.

Х

ХАЛАМЦЕВ Дмитрий Федотович, род. 07.11.1910 г., Рязанская обл., Рязанский р-н, с. Заборье, рядовой, артиллерист, умер в 1996 году.

ХАЛИЗОВ Алексей Иванович, род. в 1921 г.

ХАЛИЗОВ Иван Степанович, род. в 1915 г.

ХАНОВ Григорий Егорович, род. в 1915 г., Рязанская обл., Сараевский р-н, д. Боголюбовка, рядовой, умер 06.02.1994 г.

ХАРИТОНОВ Григорий Григорьевич, род. в 1926 г., Рязанская обл., Шацкий р-н, д. Сново-Здорово, артиллерист, умер в 1988 г.

ХАРИТОНОВ Иван Григорьевич, род. 06.08.1920 г., Рязанская обл., Шацкий р-н, с. Кермись.

ХАРИТОНОВ Николай Егорович, род. в 1920 г., гв. ефрейтор, умер 30.09.1981 г.

ХАРИТОНОВ Петр Степанович, род. в 1911 г., Рязанская обл., Рязанский р-н, д. Рубцево.

ХАРЛАМОВ Михаил Дмитриевич, род. в 1925 г., рядовой, водитель, ранен, контужен, умер в 1984 г.

ХАРЧЕВИН Сергей Ермолаевич, род. 17.10.1914 г., Рязанская обл., Сасовский р-н, д. Старое Тонино, сержант, водитель.

ХАРЬКИН Василий Иванович, род. в 1910 г.

ХАРЬКИН Василий Кондратьевич, род. в 1926 г.

ХАРЬКИН Василий Федорович, род. 24.08.1926 г.

ХАРЬКИН Иван Алексеевич, род. в 1898 г., Рязанская обл., Рязанский р-н, с. Заборье, рядовой, сапер, умер в 1952 г.

ХАРЬКИН Иван Никитович, род. в 1925 г., Рязанская обл., Рязанский р-н, с. Заборье, старшина, разведчик, множественные ранения. Умер 30.12.1998 г.

ХАРЬКИН Иван Сергеевич, род. 28.07.1923 г., Рязанская обл., Рязанский р-н, с. Заборье, сержант, ком. пулеметного отделения, воевал в составе 3-го отд. зенитно-пулеметного батальона 74-й отд. танковой бригады – начальник связи. Награжден медалью «За победу над Японией». Умер 06.08.1992 г.



ХАРЬКИН Павел Иванович, род. 28.12.1919 г., Рязанская обл., Рязанский р-н, с. Заборье, лейтенант. Демобилизовался в 1946 г. Работал директором школы г. Сызрани. В 1961 г. награжден знаком «Отличник народного просвещения», в 1963 г. присвоено звание «Заслуженный учитель РСФСР».



ХАРЬКИН Федор Иванович, род. в 1912 г.

ХАРЬКОВ Дмитрий Васильевич, род. в 1907 г.

ХАРЬКОВ Федор Михайлович, род. в 1920 г.

ХВОСТОВ Алексей Петрович, род. в 1924 г.

ХИМЧЕНКО Георгий Порфирьевич, род. 04.04.1913 г., Украинская ССР, Киевская обл., г. Умань, капитан, связист, контужен, умер 29.09.1990 г.

ХИТРОВ Иван Дмитриевич, род. в 1906 г.

ХИТРОВ Николай Павлович, род. в 1915 г.

ХЛАМЦОВ Василий Егорович, род. Рязанская обл., Рязанский р-н, с. Агро-Пустынь.

ХЛАМЦОВ Иван Ильич, род. в 1918 г., Рязанская обл., Рязанский р-н, с. Агро-Пустынь, умер в 1981 г.

ХЛАМЦОВ Николай Дмитриевич, род. в 1917 г., Рязанская обл., Рязанский р-н, с. Агро-Пустынь, умер в 1976 г.

ХЛАМЦОВ Николай Тихонович, род. в 1924 г., Рязанская обл., Рязанский р-н, с. Агро-Пустынь, ранен, умер в 1977 г.

ХЛАМЦОВА Анна Степановна, род. в 1919 г., Московская обл., г. Шатура, зенитчица, умерла в 1992 г.

ХЛАПОВ Алексей Николаевич, род. в 1915 г., Рязанская обл., Рязанский р-н, с. Заокское, старшина, умер в 1996 г.

ХЛЕВТОВ Аким Евстигнеевич, род. 17.01.1915 г., Рязанская обл., Рязанский р-н, с. Дубровичи, рядовой, пехотинец, контужен, умер 11.06.1985 г.

ХЛЕВТОВ Иван Иванович, род. 08.03.1925 г., Рязанская обл., Рязанский р-н, с. Дубровичи, рядовой, умер в 1959 г.

ХОБОТОВ Иван Михайлович, род. в 1925 г.

ХОДИН Федор Иванович, род. в 1920 г., Рязанская обл., Рязанский р-н, с. Дубровичи, мл. лейтенант.

ХОЛОПОВ Иван Галактионович, род. в 1900 г., Рязанская обл., Рязанский р-н, с. Болошнево, умер 01.06.1983 г.

ХОЛОПОВ Иван Игнатьевич, род. в 1908 г., Рязанская обл., Рязанский р-н, д. Наумово.

ХОЛОПОВ Семен Гаврилович, род. в 1898 г., Рязанская обл., Рязанский р-н, д. Наумово.

ХОЛОПОВ Тимофей Тимофеевич, род. в 1909 г., Рязанская обл., Рязанский р-н, д. Наумово.

ХОМЯКОВ Михаил Иванович, род. в 1928 г.

ХОМЯЧКОВ Василий Тимофеевич, род. в 1924 г., Рязанская обл., Рязанский р-н, с. Долгинино.

ХОМЯЧКОВ Иван Михайлович, род. в 1916 г., Рязанская обл., Рязанский р-н, с. Долгинино.

ХОРЕВ Василий Семенович, род. в 1922 г.

ХОРИКОВ Григорий Григорьевич, род. в 1912 г., Рязанская обл., Рязанский р-н, с. Дядьково, рядовой, стрелок-пулеметчик, ранен, умер 26.05.1986 г.

ХОРИКОВ Николай Васильевич, род. в 1923 г.

ХОРИН Иван Васильевич, род. в 1917 г., Рязанская обл., Спасский р-н, с. Огородниково, умер в 1997 г.

ХОРОШИХ Иван Васильевич, род. в 1922 г., Рязанская обл., Рязанский р-н, д. Даниловка.

ХОХЛОВ Василий Никитович, род. в 1907 г., Рязанская обл., Рязанский р-н, с. Льгово, ефрейтор, разведчик-наблюдатель, ранен, умер 17.03.1991 г.

ХОХЛОВ Василий Петрович, род. в 1924 г., Рязанская обл., Рязанский р-н, с. Пальное, артиллерист, умер 24.01.1960 г.

ХОХЛОВ Иван Галактионович, род. в 1900 г., Рязанская обл., Рязанский р-н, д. Наумово.

ХОХЛОВ Иван Данилович, род. 08.02.1911 г., рядовой.

ХОХЛОВ Иван Николаевич, род. в 1913 г., Рязанская обл., Рязанский р-н, с. Пальное, ранен, умер 15.04.2003 г.

ХОХЛОВ Сергей Данилович, род. в 1905 г., Рязанская обл., Рязанский р-н, с. Льгово.

ХОХЛОВ Сергей Николаевич, род. в 1915 г.

ХОХЛОВ Сергей Федорович, род. в 1926 г., Рязанская обл., Букринский р-н, с. Букрино.

ХОХЛОВ Федор Михайлович, род. в 1927 г., Рязанская обл., Касимовский р-н, с. Лубяники, ефрейтор, санитар, умер в 1975 г.

ХРАМОВ Иван Григорьевич, род. в 1899 г., Рязанская обл., Рязанский р-н, с. Подвязье.

ХРАМОВ Павел Васильевич, род. в 1922 г., Пензенская обл., д. Свищевка, рядовой, минометчик, ранен, умер 13.02.1995 г.

ХРАПОВ Федор Дмитриевич, род. в 1912 г., Рязанская обл., Рязанский р-н, д. Астромино.

ХРЕНОВ Николай Григорьевич, род. 18.08.1913 г., Московская обл., Кривандинский р-н, с. Пожинское.

ХРЕСКИН Федор Минаевич, род. 17.09.1918 г., Рязанская обл., Новодеревенский р-н, д. Потелицино, ст. сержант, умер 08.05.1990 г.

ХРОМОВ Иван Николаевич, род. в 1924 г.

ХРОМОВ Никита Илларионович, род. 04.04.1914 г., Рязанская обл., Сасовский р-н, с. Андреевка.

ХРОМОВ Петр Минаевич, род. 25.04.1923 г., Рязанская обл., Спасский р-н, снайпер.

ХРУЛЕВ Давид Пантелеймонович, род. в 1903 г., Рязанская обл., Рязанский р-н, д. Наумово.

Герой Советского Союза
ХРЮКИН Сергей Кузьмич, род. 08.04.1915 г., Рязанская обл., Рязанский р-н, с. Канищево, капитан, ком. эскадрильи, летчик, тяжело ранен, умер 23.12.1970 г.

ХРЮКОВ Николай Максимович, род. в 1921 г.

ХРЯКОВ Николай Иванович, род. в 1921 г.

ХУДЯКОВА Александра Сергеевна, род. в 1912 г., Рязанская обл., Рязанский р-н, д. Секиотово, умерла 01.08.1997 г.

Ц

ЦАНСКИХ Сергей Николаевич, род. в 1901 г., Рязанская обл., Рязанский р-н, с. Дубровичи.

ЦАПЦОВ Николай Кузьмич, род. 20.04.1927 г.

ЦАРЕВ Александр Васильевич, род. 04.12.1909 г., Рязанская обл., Рязанский р-н, д. Божатково, рядовой, механик, умер 11.04.1983 года.

ЦАРЕВ Василий Яковлевич, род. 26.12.1917 г., Рязанская обл., Рязанский р-н, с. Вышгород, старшина, артиллерист, контужен, умер 18.05.1990 г.

ЦАРЕВ Владимир Васильевич, род. в 1926 г., Рязанская обл., Рязанский р-н, с. Божатково, сержант, ком. отделения, стрелок, умер в 2001 г.

ЦАРЕВ Григорий Карпович, род. в 1908 г., умер в 1988 г.

ЦАРЕВ Дмитрий Иванович, род. 20.10.1905 г., Рязанская обл., Рязанский р-н, с. Вышгород, гв. сержант, ком. отделения, стрелок, пулеметчик, контужен, умер 14.12.1989 г.

ЦАРЕВ Иван Дмитриевич, род. 06.01.1926 г., Рязанская обл., Спасский р-н, с. Петровичи, ефрейтор, ком. орудия.

ЦАРЕВ Михаил Васильевич, род. в 1924 г., Рязанская обл., Рязанский р-н, с. Божатково, мл. сержант, артиллерист, умер 04.09.1996 г.

ЦАРЕВ Михаил Иванович, род. в 1920 г., Рязанская обл., Рязанский р-н, с. Дубровичи, матрос.

ЦАРЕВ Федор Андреевич, род. 04.08.1926 г., Рязанская обл., Спасский р-н, с. Новики, мл. сержант, стрелок, умер 02.12.1994 г.

ЦАРЬКОВ Николай Николаевич, род. 05.12.1908 г., Пензенская обл., Земетчинский р-н, с. Гоголь-бор.

ЦВЕТКОВА Александра Петровна,



род. 14.11.1923 г. В июне 1941 г. окончила курсы Рязанской фармацевтической школы, затем – на фронте. После войны с 1963 по1979 г. работала в Дядьковской библиотеке.

ЦЕПЛЯЕВ Алексей Поликарпович, род. в 1918 г., Рязанская обл., Рязанский р-н, с. Агро-Пустынь, умер в 1980 г.

ЦЕПЛЯЕВ Николай Семенович, род. в 1924 г., Рязанская обл., Букринский р-н, с. Букрино.

ЦЕПЛЯЕВ Сергей Семенович, род. в 1926 г., Рязанская обл., Букринский р-н, с. Букрино.

ЦЕПЛЯЕВ Тимофей Кузьмич, род. в 1910 г., Рязанская обл., Букринский р-н, с. Букрино.

ЦИФИРЕВ Алексей Карпович, род. в 1923 г., Рязанская обл., Шиловский р-н, с. Пустополье, умер в 1976 г.

ЦУКАНОВ Александр Васильевич, род. 28.08.1902 г., Рязанская обл., Рязанский р-н, с. Раки.

ЦУКАНОВ Николай Степанович, род. в 1918 г.

ЦУКИН Иван Иванович, род. в 1917 г., Рязанская обл., Рязанский р-н, с. Заборье, лейтенант, умер в 1964 г.

ЦУКИН Михаил Иванович, род. в 1914 г., Рязанская обл., Рязанский р-н, с. Заборье, мл. лейтенант, танкист, ранен, умер в 1971 году.

ЦЫГАНОВ Александр Дмитриевич, род. в 1923 г.

ЦЫПЛАКОВ Александр Михайлович, род. в 1923 г.

ЦЫПЛАКОВ Василий Петрович, род. в 1923 г.

Ч

ЧАБРИКОВ Иван Константинович, род. в 1913 г., Рязанская обл., Рязанский р-н, с. Поляны, умер в 1995 г.

ЧАЛЫЙ Павел Федорович, род. в 1913 г.

ЧАНКИН Федор Васильевич, род. 15.02.1920 г.

ЧАПЛЫГИН Алексей Петрович, род. в 1925 г.

ЧЕКАНОВ Максим Федорович, ефрейтор, умер 25.11.2000 г.

ЧЕКМАРЕВ Василий Андреевич, род. в 1921 г.

ЧЕКОВ Николай Федорович, род. 20.12.1923 г., Рязанская обл., Рязанский р-н, с. Дубровичи, рядовой, механик, тяжело ранен, умер 24.01.2007 г.

ЧЕКОРЕНКОВ Владимир Петрович, род. в 1925 г.

ЧЕКУШКИН Иван Иванович, род. в 1913 г.

ЧЕКУШКИН Николай Кузьмич, род. в 1923 г.

ЧЕЛЬЦОВ Иван Николаевич, род. в 1897 г., Рязанская обл., Рязанский р-н, с. Льгово.

ЧЕМБУЛАТКИН Валентин Михайлович, род. в 1926 г., Чувашская АССР, с. Алатырь, ефрейтор, связист.

ЧЕМЛЕВ Николай Васильевич, род. в 1927 г., Тамбовская обл., Пичаевский р-н, с. Коршуново, рядовой, шофер, умер 12.06.1982 года.

ЧЕРВАКОВ Василий Григорьевич, род. 10.08.1923 г., Рязанская обл., Щацкий р-н, с. Ольхи, лейтенант.

ЧЕРВОННЫЙ Семен Елизарович, род. в 1922 г.

ЧЕРЕВАНОВА Вера Михайловна, род. 15.09.1921 г.

ЧЕРЕМУШКИН Василий Степанович, род. в 1918 г.

ЧЕРЕМУШКИН Илья Афанасьевич, род. в 1894 г., Рязанская обл., Рязанский р-н, с. Подвязье.

ЧЕРЕМУШКИН Михаил Иванович, род. в 1892 г., Рязанская обл., Рязанский р-н, с. Подвязье.

ЧЕРЕНКОВ Иван Дмитриевич, род. в 1918 г., Рязанская обл., Рязанский р-н, д. Насурово, сержант, связист, ком. отделения, ранен, умер 19.02.1995 г.

ЧЕРЕПАНОВ Николай Прокопьевич, род. 19.12.1910 г., Рязанская обл., Рязанский р-н, с. Юрасово.

ЧЕРЕПНЕВ Михаил Алексеевич, род. 20.10.1902 г., Рязанская обл., Путятинский р-н, д. Мощеновка.

ЧЕРКАСОВ Андрей Фомич, род. в 1906 г., Рязанская обл., Рязанский р-н, с. Агро-Пустынь, ранен, умер в 1979 г.

ЧЕРКАСОВ Василий Сергеевич, род. в 1921 г.

ЧЕРКАСОВ Николай Александрович, род. в 1920 г.



ЧЕРНИКОВ Алексей Михайлович, род. в 1924 г., Рязанская обл., Рязанский р-н, с. Агро-Пустынь, умер в 1986 г.

ЧЕРНИКОВ Антон Павлович, род. в 1907 г., Рязанская обл., Рязанский р-н, с. Агро-Пустынь, умер в 1946 г.

ЧЕРНИКОВ Василий Михайлович, род. в 1923 г., Рязанская обл., Рязанский р-н, с. Агро-Пустынь.

ЧЕРНИКОВ Дмитрий Павлович, род. в 1909 г., Рязанская обл., Рязанский р-н, с. Агро-Пустынь, умер в 1949 г.

ЧЕРНИКОВ Егор Михайлович, род. Рязанская обл., Рязанский р-н, с. Заборье.

ЧЕРНИКОВ Егор Федорович, ранен.

ЧЕРНИКОВ Иван Дмитриевич, род. в 1926 г., Рязанская обл., Рязанский р-н, с. Агро-Пустынь.

ЧЕРНИКОВ Иван Зотович, род. Рязанская обл., Рязанский р-н, с. Агро-Пустынь, умер в 1961 г.

ЧЕРНИКОВ Михаил Михайлович, род. в 1908 г., Рязанская обл., Рязанский р-н, с. Заборье.

ЧЕРНИКОВ Николай Васильевич, род. в 1922 г., Рязанская обл., Рязанский р-н, с. Агро-Пустынь, дважды ранен, умер в 2003 г.

ЧЕРНИКОВ Николай Михайлович, род. в 1922 г., Рязанская обл., Рязанский р-н, с. Агро-Пустынь.

ЧЕРНИКОВ Петр Фирсович, род. в 1897 г., Рязанская обл., Рязанский р-н, с. Агро-Пустынь, ранен.

ЧЕРНИЧКИН Иван Иванович, Рязанская обл., Рязанский р-н, с. Семкино.

ЧЕРНОБРОВКИН Владимир Павлович, род. 01.02.1925 г., Рязанская обл., Рязанский р-н, д. Шахманово.

ЧЕРНОБРОВКИН Иван Дмитриевич, род. в 1914 г., Рязанская обл., Рязанский р-н, д. Бородатово.

ЧЕРНОВ Иван Афанасьевич, род. в 1920 г., старшина, ком. взвода, артиллерист, дважды ранен, контужен, умер 25.05.1994 года.

ЧЕРНОВ Николай Данилович, род. 03.12.1926 г., Рязанская обл., Сасовский р-н, с. Старое Амесьево, рядовой, наводчик орудия.

ЧЕРНОВ Сергей Акимович, род. в 1905 г., Рязанская обл., Рязанский р-н, д. Алексеевка.

★ Участник Парада Победы 24.06.1945 г.

ЧЕРНОУСОВ Василий Прокофьевич, род. 10.02.1914 г., Рязанская обл., Рязанский р-н, с. Подвязье, рядовой, шофер, ра-



нен, контужен, воевал на Западном фронте, участвовал в обороне Москвы, освобождении Ржева, взятии Берлина. После войны работал шофером «скорой помощи» в г. Рязани. Участник Парада Победы в Москве 24 июня 1945 г. Награжден медалями «За боевые заслуги». Умер 15.07.1991 года.

ЧЕРНОУСОВ Иван Степанович, род. 01.08.1915 г., Рязанская обл., Рязанский р-н, с. Подвязье, рядовой.

ЧЕРНУШКИН Иван Матвеевич, род. в 1923 г.

ЧЕРНЫХ Сергей Павлович, род. в 1909 г.

ЧЕРНЫШОВ Егор Петрович, род. в 1903 г., Рязанская обл., Рязанский р-н, д. Секиотово, ранен, умер 21.08.1986 г.

ЧЕРНЫШОВ Иван Ефимович, род. 11.06.1915 г., Рязанская обл., Рязанский р-н, с. Долгинино, рядовой.

ЧЕРНЯК Иван Васильевич, род. 12.08.1906 г., Московская обл., Орехово-Зуевский р-н, д. Федотово.

ЧЕСНОКОВ Василий Яковлевич, род. 29.11.1913 г., Рязанская обл., Рязанский р-н, с. Подвязье.

ЧЕЧИХИН Никифор Павлович, род. в 1905 г., Рязанская обл., Рязанский р-н, д. Наумово.

ЧИБИЗКОВ Николай Иванович, род. в 1918 г., Рязанская обл., Пронский р-н, д. Марфино.

ЧИЖКОВ Михаил Васильевич, род. в 1920 г.

ЧИКИН Владимир Иванович, род. в 1920 г.

ЧИКИН Егор Степанович, род. в 1921 г., Рязанская обл., Рязанский р-н, с. Долгинино.

ЧИЛИКИН Павел Петрович, род. в 1915 г., Рязанская обл., Букринский р-н, с. Букрино.

ЧИМИРЕВА Мария Ивановна, род. в 1924 г.

ЧИНЕНОВ Иван Иванович, род. в 1917 г.

ЧИРИКОВ Петр Степанович, род. 24.06.1907 г.

ЧИРКОВ Гавриил Максимович, род. в 1913 г., Рязанская обл., Рязанский р-н, с. Агро-Пустынь.

ЧИРКОВ Емельян Афанасьевич, род. в 1901 г., Рязанская обл., Рязанский р-н, с. Агро-Пустынь, ранен, умер в 1983 г.

ЧИРКОВ Степан Васильевич, род. в 1905 г.

ЧИРКОВ Степан Семенович, род. в 1916 г.

ЧИРКОВ Федор Платонович, род. в 1914 г.

ЧИРКОВ Филипп Игнатьевич, род. в 1916 г., Рязанская обл., Рязанский р-н, с. Заборье.

ЧИРОВ Илья Константинович, род. в 1908 г., Рязанская обл., Букринский р-н, с. Дятлово.

ЧИСТОХВАЛОВ Иван Иванович, род. в 1923 г., Рязанская обл., Букринский р-н, с. Дятлово.

ЧИСТОХВАЛОВ Иван Михайлович, род. в 1923 г., Рязанская обл., Букринский р-н, с. Дятлово.

ЧИСТЯКОВ Василий Иванович, род. в 1895 г., Рязанская обл., Букринский р-н, с. Букрино.

ЧИСТЯКОВ Петр Николаевич, род. в 1913 г., Рязанская обл., Спасский р-н, с. Добрый Сот, старшина, умер в 2002 г.

ЧИЧЕВ Станислав Михайлович, род. в 1925 г.

ЧИЧКОВ Василий Алексеевич, род. в 1919 г., Рязанская обл., Рязанский р-н, с. Болошнево, ефрейтор, ранен, умер 15.11.2005 г.

ЧИЧКОВ Михаил Павлович, род. в 1905 г.

ЧУБАРЫКИН Алексей, род. Рязанская обл., Рязанский р-н, с. Шумашь.

ЧУБАРЫКИН Василий Григорьевич, род. в 1902 г.

ЧУБАРЫКИН Василий Петрович, род. 27.11.1923 г., Рязанская обл., Рязанский р-н, с. Шумашь, рядовой, пехотинец, ранен, умер 08.09.1988 г.

ЧУБАРЫКИН Иван, род. Рязанская обл., Рязанский р-н, с. Шумашь.

ЧУБАРЫКИН Михаил Николаевич, род. в 1914 г.

ЧУБАРЫКИН Николай Васильевич, род. в 1922 г., Рязанская обл., Рязанский р-н, с. Шумашь.

ЧУБАРЫКИН Сергей Петрович, род. в 1926 г.

ЧУБАРЫКИНА Екатерина Ивановна, род. в 1926 г., Рязанская обл., Рязанский р-н, с. Шумашь.

ЧУГУНОВ Дмитрий Ефимович, род. в 1922 г., Рязанская обл., Рязанский р-н, д. Полково, рядовой, наводчик, ранен, умер 31.10.2007 г.

ЧУГУНОВ Иван Григорьевич, род. в 1923 г.

ЧУГУНОВ Иван Захарович, род. в 1913 г., Рязанская обл., Рязанский р-н, д. Полково, рядовой, артиллерист-повар, дважды ранен, умер в 1979 г.

ЧУГУНОВ Николай Иванович, род. в 1921 г., Рязанская обл., Букринский р-н, с. Дятлово.

ЧУГУНОВ Николай Яковлевич, род. в 1920 г., Рязанская обл., Букринский р-н, д. Фролово.

ЧУГУНОВ Семен Иванович, род. 15.02.1913 г., Рязанская обл., Рязанский р-н, д. Полково, мл. лейтенант, сапер, тяжело ранен, умер 12.08.1991 г.

ЧУДИН Василий Васильевич, род. в 1926 г.

ЧУДИНИН Иван Васильевич, род. в 1924 г., рядовой.

ЧУДИНИН Михаил Алексеевич, род. в 1918 г.

ЧУКАЛИН Дмитрий Семенович, род. в 1910 г., Рязанская обл., Рязанский р-н, с. Заборье.

ЧУКАЛИН Егор Петрович, род. в 1919 г., мл. лейтенант, морской пехотинец, ранен, умер в 2005 г.

ЧУКАЛИН Иван Григорьевич, род. в 1912 г., Рязанская обл., Рязанский р-н, с. Заборье, рядовой, пехотинец, ранен, умер в 1991 г.

ЧУКАЛИН Максим Петрович, род. в 1905 г., рядовой, имел множественные ранения, умер в 1966 году.

ЧУКАЛИН Михаил Михайлович, род. в 1924 г., Рязанская обл., Рязанский р-н, с. Заборье, капитан, замполит.

ЧУКОВ Василий Степанович, род. 07.01.1912 г., Рязанская обл., Рыбновский р-н, с. Новоселки, рядовой, умер 13.10.1990 г.

ЧУЛКОВ Александр Иванович, род. 01.03.1926 г., Рязанская обл., Рязанский р-н, с. Льгово, рядовой, ранен, контужен, умер в 1996 году.

ЧУЛКОВ Александр Петрович, род. в 1922 г.

ЧУЛКОВ Александр Федорович, род. в 1923 г., Рязанская обл., Рязанский р-н, с. Льгово.

ЧУЛКОВ Алексей Семенович, род. в 1912 г., Рязанская обл., Рязанский р-н, с. Льгово.

ЧУЛЮКОВ Тихон Михайлович, род. в 1911 г.

ЧУМАКОВА Татьяна Фирсовна, род. в 1922 г., Рязанская обл., Рязанский р-н, с. Агро-Пустынь, ефрейтор, зенитчица, умерла в 1999 г.

ЧУРБАКОВ Иван Михайлович, род. в 1918 г.

ЧУТКОВ Абрам Яковлевич, род. 01.01.1921 г., Днепропетровская обл., Сталинский р-н, с. Н.-Ковно.

ЧУХИН Александр Михайлович, род. в 1920 г.

ЧУХОВ Владимир Никифорович, род. в 1925 г.

ЧУЧКОВ Василий Алексеевич, род. в 1919 г.

Ш

ШАБАЕВ Александр Максимович, род. в 1925 г., Рязанская обл., Рязанский р-н, с. Агро-Пустынь, рядовой, кавалерист, ранен, умер в 1992 г.

ШАБАЕВ Виктор Зотович, род. в 1918 г., Рязанская обл., Рязанский р-н, с. Агро-Пустынь, кок, умер в 1989 г.

ШАБАЕВ Николай Григорьевич, род. в 1926 г., Рязанская обл., Рязанский р-н, с. Агро-Пустынь, умер в 1996 г.

ШАБАЕВ Николай Зотович, род. в 1925 г., Рязанская обл., Рязанский р-н, с. Агро-Пустынь, разведчик.

ШАБАНОВ Павел Федорович, род. в 1907 г.

ШАБАШОВ Иван Дмитриевич, род. 18.06.1922 г., Рязанская обл., Рязанский р-н, с. Заокское, сержант, артиллерист, ком. реактивной установки, умер 10.05.1993 г.

ШАБРОВ Михаил Сергеевич, род. в 1917 г.

ШАБУЛИН Анатолий Александрович, род. в 1925 г., Рязанская обл., Новодеревенский р-н, д. Михалково, умер в 2000 г.

ШАБУРОВ Иван Алексеевич, род. в 1926 г., Рязанская обл., Клепиковский р-н, д. Кобылинка, рядовой, разведчик, ранен, умер 28.05.1986 г.

ШАГОВА Пелагея Иосифовна, род. в 1922 г.



ШАДРИН Дмитрий Александрович, род. в 1920 г., Читинская обл., Оловяннинский р-н, с. Шаранай, рядовой, стрелок, умер в 1997.

ШАЛАПАЕВ Иван Васильевич, род. 10.09.1925 г., Московская обл., Луховицкий р-н, д. Поляны.

ШАМЕНКОВ Иван Васильевич, род. 17.01.1922 г., Рязанская обл., Ермишинский р-н, ст. лейтенант, трижды ранен.

ШАМПАНОВ Василий Алексеевич, род. в 1915 г.

ШАНДАРИН Григорий Петрович, род. в 1912 г., ранен, умер в 1992 г.

ШАНДАРИН Максим Климентьевич, род. в 1905 г., Рязанская обл., Рязанский р-н, с. Агро-Пустынь, умер в 1966 г.

ШАНДАРИН Михаил Петрович, род. в 1902 г., Рязанская обл., Рязанский р-н, с. Агро-Пустынь, умер в 1970 г.

ШАНИН Василий Иванович, род. 03.03.1918 г., Тамбовская обл., Первомайский р-н, с. Новоселявино.

ШАПОВСКИЙ Иван Павлович, род. в 1924 г.

ШАПОШНИКОВ Александр Васильевич,



род. 15.03.1921 года, Рязанская обл., Рязанский р-н, д. Мордвиново-Поливаново, летчик. Принял присягу 18 августа 1940 г. В 1941 г. окончил Балтийскую военную авиационную школу пилотов им. Серова. Воевал на 2-м Белорусском, Северо-Кавказском фронтах в составе 979-го истребительного авиац. полка с октября 1943 г. по май 1945 г. После войны служил заместителем командира полка по летной подготовке. Был демобилизован в марте 1958 г. в звании подполковника. В апреле 2000 г. ему присвоено звание полковника. За мужество и героизм, проявленные в годы Великой Отечественной войны, награжден орденами Александра Невского, двумя орденами Красного Знамени, тремя орденами Красной Звезды, орденами Отечественной войны 1-й и 2-й степ., медалями «За победу над Германией в Великой Отечественной войне 1941–1945 гг.», «За оборону Кавказа», «За взятие Кенигсберга».

За труд в послевоенный период удостоен звания «Ветеран труда».

ШАПОШНИКОВ Иван Васильевич, род. в 1915 г.

ШАПРАН Федор Иванович, род. 30.03.1924 г., Новосибирская обл., Карасукский р-н, с. Белое, рядовой, стрелок, автоматчик, дважды ранен.

ШАРАПОВ Владимир Прокофьевич, род. 12.11.1923 г., г. Тамбов, железнодорожник, пом. машиниста, контужен.



ШАРАПОВ Михаил Никитович, род. в 1915 г.

ШАРАПОВ Сергей Иванович, род. в 1910 г.

ШАРОВ Алексей Михайлович, род. в 1915 г., Рязанская обл., Рязанский р-н, с. Шумашь.

ШАРОВ Николай Иванович, род. в 1924 г.

ШАРОНИН Иван Ефимович, род. в 1913 г.

ШАРШАВОВ Сергей Ефимович, род. в 1904 г., Рязанская обл., Рязанский р-н, с. Льгово, ефрейтор, наводчик орудия, ранен, умер в 1981 г.

ШАТИЛОВ Михаил Михайлович, род. в 1919 г., Рязанская обл., Сараевский р-н, сержант, связист, ранен, контужен, умер 28.09.1992 г.

ШАТИЛОВА Анна Дмитриевна, род. в 1922 г., Рязанская обл., Сараевский р-н, медсестра.

ШАТРОВ Петр Андреевич, род. в 1911 г., рядовой, санинструктор, тяжело ранен.

ШАХОВ Иван Яковлевич, род. в 1897 г.

ШАХОВ Павел Акимович, род. в 1923 г., Рязанская обл., Рязанский р-н, с. Стенькино, умер в 2003 г.

ШАХОВ Петр Акимович, род. 20.07.1919 г., Рязанская обл., Рязанский р-н, с. Стенькино, рядовой, водитель, умер 05.07.1993 г.

ШАХОВ Петр Алексеевич, умер 07.07.1993 г.

ШАШКОВ Василий Семенович, род. в 1923 г.

ШВАБРИН Николай Степанович, род. 26.12.1923 г., Рязанская обл., Шацкий р-н, с. Юрино, конный связной, умер 20.11.2005 года.

ШВЕДКОВ Иван Ефремович, род. 06.01.1917 г., Мордовская АССР, Кочкуровский р-н, с. Энтурдаки, рядовой, телефонист, ранен, умер 26.09.2007 г.

ШЕВАРЕВ Петр Александрович, род. в 1916 г.

ШЕВЕРДОВ Петр Игнатьевич, род. в 1923 г., Смоленская обл., Жарковский р-н, с. Михалево, умер 18.10.1994 г.

ШЕИН Василий Александрович, род. 22.02.1926 г., Рязанская обл., Шиловский р-н, д. Мордасово, рядовой, разведчик, стрелок, контужен, умер 23.07.1994 г.

ШЕЛЕСТ Федор Терентьевич, род. в 1924 г.

ШЕЛКОВ Сергей Михайлович, род. в 1926 г.

ШЕПЕЛЕВ Василий Васильевич, род. в 1910 г., Рязанская обл., Рязанский р-н, д. Алексеевка, рядовой, минометчик, тяжело ранен.

ШЕРЕМЕТЬЕВ Михаил Алексеевич, род. 21.11.1916 г., Рязанская обл., Рязанский р-н, с. Канищево.

ШЕРШЕНЕВ Владимир Семенович, род. в 1902 г., Рязанская обл., Рязанский р-н, с. Борисково, рядовой, зенитчик, умер в 1976 г.

ШЕРШЕНЕВ Иван Семенович, род. в 1904 г., Рязанская обл., Рязанский р-н, с. Борисково, рядовой, ранен, умер в 1978 г.

ШЕРШНЕВ Алексей Ильич, род. в 1918 г., ефрейтор, умер в 1975 году.

ШЕРШНЕВ Григорий Лазаревич, род. в 1918 г.

ШЕРШНЕВ Иван Лазаревич, род. в 1926 г., Рязанская обл., Рязанский р-н, с. Борисково, умер в 1993 г.

ШЕРШНЕВ Михаил Филиппович, род. в 1918 г., Рязанская обл., Рязанский р-н, с. Борисково, умер в 1979 г.

ШЕСТАКОВ Иван Емельянович, род. в 1919 г.

ШЕСТАКОВ Петр Егорович, род. 27.06.1916 г., Рязанская обл., Сараевский р-н, с. Одоевщина.

ШЕСТАКОВА Надежда Петровна, род. в 1923 г.

ШИБАНКОВ Илья Иванович, род. 05.08.1911 г., Рязанская обл., Рязанский р-н, д. В-Выселки, сержант.

ШИБОКАЕВ Иван Петрович, род. в 1913 г., Рязанская обл.,

Рязанский р-н, с. Никольское, рядовой, ранен, умер 31.03.1988 года.

ШИДЕЙКИН Петр Степанович, род. 25.11.1921 г., умер 07.06.2008 года.

ШИЛИН Александр Васильевич, род. 18.08.1922 г., Рязанская обл., Рязанский р-н, с. Казарь, ст. сержант, механик авиац. полка, умер 01.03.1989 г.

ШИЛИН Александр Яковлевич, род. в 1923 г., Рязанская обл., Старожиловский р-н, д. Ефремово.

ШИЛКИН Михаил Егорович, род. в 1910 г.

ШИЛОВ Степан Андреевич, род. 21.11.1905 г., Рязанская обл., Рязанский р-н, с. Шумашь, минометчик, дважды ранен, умер в 1963 г.



ШИЛОВА Ольга Филимоновна, род. в 1927 г., Рязанская обл., Рязанский р-н, с. Шумашь, рядовой, прожектористка, умерла 13.11.2004 г.

ШИПИЛОВ Николай Трофимович, род. в 1925 году, Тамбовская обл., Первомайский р-н, с. Ново-Сеславино, ст. сержант.



«Очень нужно изучать военный опыт, собирать документы, создавать музеи и сооружать монументы, не забывать памятные даты и славные имена».

Г.К. Жуков

После войны не в каждый дом возвратился солдат и не каждый потомок сможет рассказать о подвиге своего деда или бабушки. Семье Шипиловых повезло, потому что Николай Трофимович возвратился с фронта живым и смог поделиться с семьей своими воспоминаниями.

В феврале 1943 г. в возрасте 17 лет Николай стал курсантом 3-го Орджоникидзевского военно-пехотного училища, по окончании которого в составе 2-й гвардейской воздушно-десантной бригады участвовал в сражении на Курской дуге.

Битва на Курской дуге (немецкая версия – операция «Цитадель) по своему размаху, привлекаемым силам и средствам, напряженности, результатам и военно-политическим последствиям является одним из ключевых сражений. Именно поэтому она занимает в Великой Отечественной войне особое место. Битва на Курской дуге продолжалась 49 дней и ночей, с 5 июля по 23 августа 1943 г. Именно в это время повзрослел Николай, именно эта жестокая битва осталась в его памяти на всю жизнь.

Позже Николай Шипилов воевал в составе 53-го гвардейского стрелкового полка 18-й гвардейской Краснознаменной дивизии, он был уже заместителем командира отряда первой стрелковой роты 3-го батальона. В одном из ожесточенных боев Николай Трофимович получил ранение в ногу.

Из воспоминаний ветерана:

Сразу после боя командир приказал мне доставить пакет документов в штаб другого подразделения. Я взял пакет и направился к выходу, но командир остановил меня словами: «Шипилов, стой, тебе нельзя идти, у тебя кровь из сапога течет!». Но после боя осталось мало бойцов, и те все раненые... Николай, понимая, что идти некому, пошел сам.

Приказ был выполнен – пакет доставлен.

Когда водружали Красное Знамя в Берлине, Николай стоял в оцеплении, и сам Жуков, проходя мимо, пожал ему руку. Эту встречу ветеран будет помнить всю жизнь. Будет помнить слезы счастья и переполнявшее чувство гордости за своих соотечественников, за тех, кто смог выстоять в боях и за тех, кого уже нет в живых, но их подвиг бессмертен. А еще он будет помнить, как командир сказал тогда: «Шипилов, а тебе надо бы пушок со щек сбрить». Да, мальчишка, ни разу не бривший, а вся грудь в орденах и медалях. И таких мальчишек было много, их детство кончилось с наступлением войны, она стала их воспитателем, она сделала их мужчинами.

Воевал в составе Белорусского фронта, участвовал в освобождении Белоруссии, Польши, взятии Берлина. Награжден орденами Славы 3-й степ., Красной Звезды, Отечественной войны 1-й степ., медалями «За взятие Берлина», «За освобождение Варшавы», «За победу над Германией в Великой Отечественной войне 1941–1945 гг.» и удостоен благодарностей Верховного Главнокомандующего.

По окончании войны Николай Трофимович Шипилов продолжил службу в освобожденной Германии.

В марте 50-го года он был уволен в запас в звании старшего сержанта. Окончил Мичуринский сельскохозяйственный

институт, работал главным агрономом Рязанского совхоза-техникума п. Варские, заведующим агрономическим отделением Рязанского совхоза-техникума. Умер в 2004 году.

ШИПОВ Дмитрий Григорьевич, род. в 1901 г., умер в 1983 г.

ШИРНИН Гаврил Федорович, род. 24.03.1914 г., Рязанская обл., Рязанский р-н, с. Вышгород, ст. сержант, минометчик, контужен, умер 25.01.1990 г.

ШИРОКОВ Николай Дмитриевич, род. в 1910 г., Рязанская обл., Рязанский р-н, д. Калетинка.

ШИТОВ Николай Савельевич, род. в 1908 г., Рязанская обл., Рязанский р-н, с. Мурмино, рядовой, ранен, умер 20.11.1989 г.

ШИШКИН Алексей Григорьевич, род. 08.03.1926 г., Рязанская обл., Пронский р-н, с. Котовка, старшина, моторист, умер 13.03.1985 г.

ШИШКИН Макар Трофимович, род. в 1893 г., Рязанская обл., Рязанский р-н, с. Агро-Пустынь, умер в 1963 г.

ШИШОВ Николай Петрович, род. 23.10.1925 г., Воронежская обл., Бутурлинский р-н, с. Козловка, ст. сержант, десантник, умер 02.09.2008 г.

ШКАБИН Тимофей Степанович.

ШКАЛИКОВ Михаил Семенович, род. в 1915 г., Рязанская обл., Рязанский р-н, с. Казарь, рядовой, ранен.

ШКАПОВ Петр Васильевич, род. в 1923 г.

ШКУРОВ Михаил Никифорович, род. в 1922 г.

ШЛЕИН Алексей Дмитриевич, род. 09.10.1923 г.

ШЛОМА Демьян Власович, род. в 1911 г., сержант, умер в 1998 г.

ШЛЫКОВ Михаил Григорьевич, род. 20.11.1929 г.

ШЛЫКОВ Михаил Леонтьевич.

ШЛЫКОВ Сергей Леонтьевич, род. в 1922 г.

ШЛЫКОВА Клавдия Петровна,



род. 01.04.1923 года, Рязанская обл., Рязанский р-н, д. Ялтуново, ефрейтор, прожектористка, шофер. Участвовала в битвах за Тулу, Минск. Награждена орденом Отечественной войны 2-й степ. Трудовая награда – медаль «За трудовое отличие».

ШМЕЛЕВ Виктор Михайлович, род. в 1927 г., Рязанская обл., Рязанский р-н, с. Агро-Пустынь, умер в 1995 г.

ШМЕЛЕВ Егор Павлович, род. в 1904 г., Рязанская обл., Рязанский р-н, с. Агро-Пустынь, ранен, умер в 1978 г.

ШМЕЛЕВ Иван Александрович, род. в 1896 г., Рязанская обл., Рязанский р-н, с. Агро-Пустынь, умер в 1969 г.

ШМЕЛЕВ Михаил Васильевич, род. в 1917 г.

ШМЕЛЕВ Михаил Сергеевич, род. в 1900 г., Рязанская обл., Рязанский р-н, с. Агро-Пустынь, умер в 1969 г.

ШМЕЛЕВ Сергей Иванович, род. в 1916 г.

ШОКИН Яков Петрович, умер 16.03.2000 г.

ШОРИКОВ Степан Терентьевич, род. в 1924 г., Московская обл., Куровской р-н, д. Чигево, радист, тяжело ранен, умер 25.04.2005 г.

ШОРСТКИН Николай Иванович, род. в 1924 г., Рязанская обл., Рязанский р-н, с. Дядьково, умер 17.06.2007 г.

ШПИГАЛЕВ Василий Никитович, род. в 1921 г., Рязанская обл., Черная Речка, умер 15.08.1991 г.

ШТАБЕЕВА Надежда Григорьевна, род. в 1924 г.

ШТАТНЫХ Николай Филиппович, род. в 1923 г., Рязанская обл., Рязанский р-н, с. Агро-Пустынь, умер в 1982 г.

ШТАТНЫХ Степан Михайлович, род. в 1905 г., Рязанская обл., Рязанский р-н, с. Агро-Пустынь, умер в 1994 г.

ШТАТНЫХ Филипп Игнатьевич, род. в 1896 г., Рязанская обл., Рязанский р-н, с. Агро-Пустынь, умер в 1978 г.

ШТОНДА Василий Павлович, род. в 1926 г.

ШТРЯКИНА Наталья Ефимовна, род. 15.07.1915 г., Рязанская обл., Рязанский р-н, с. Дубровичи, рядовая, санитарка.

ШТУКАТУРОВ Николай Федорович, род. в 1907 г., Рязанская обл., Букринский р-н, с. Букрино.

ШТУКИН Иван Алексеевич, род. 23.08.1925 г.

ШТЫРЕВ Иван Максимович, род. в 1922 г.

ШУБАРКИН Николай Сергеевич, род. в 1923 г.

ШУБИН Алексей Иванович, род. в 1915 г., Рязанская обл., Рязанский р-н, с. Коростово, умер 16.05.2007 г.

ШУБИН Василий Иванович, род. в 1909 г.

ШУБИН Семен Иванович, род. в 1904 г., Рязанская обл., Рязанский р-н, с. Льгово.

ШУВАЕВ Дмитрий Иванович, род. в 1907 г.

ШУВАЕВ Михаил Николаевич,



род. 06.11.1918 года, Рязанская обл., Рязанский р-н, с. Дядьково, сержант, нач. прожекторной станции, тяжело ранен, служил в составе 385-го и 415-го зенитных артиллерийских полков. Награжден орденом Отечественной войны, медалями «За победу над Германией в Великой Отечественной войне 1941–1945 гг.», «За оборону Кавказа». Умер 20.07.1990 г.

ШУВАЛОВ Василий Матвеевич, род. в 1921 г., Рязанская обл., Рязанский р-н, с. Заокское, старшина 2-й статьи, механик-моторист, дважды ранен, умер 16.05.1999 г.

ШУВАЛОВ Иосиф Игнатьевич, род. в 1906 г., Рязанская обл., Рязанский р-н, с. Заборье, умер в 1972 г.

ШУВАЛОВ Михаил Борисович, род. в 1910 г., Рязанская обл., Рязанский р-н, с. Екимовка, гв. младший сержант, умер 06.02.1994 г.

ШУВАЛОВ Николай Васильевич, род. в 1926 г., рядовой, стрелок, тяжело ранен, умер в 1995 г.

ШУВАРИКОВ Иван Иванович, род. в 1906 г., Рязанская обл., Рязанский р-н, с. Мушковатово.

ШУМАРОВ Константин Владимирович, род. в 1917 г., сержант, ранен.

ШУМИЛИН Иван Гаврилович, род. в 1914 г., Рязанская обл., Рязанский р-н, с. Семеновское, ранен.

ШУМИЛИН Иван Степанович, род. в 1911 г., Рязанская обл., Рязанский р-н, д. Семено-Никольское.

ШУМИЛИН Сергей Иванович, род. в 1910 г., Рязанская обл., Рязанский р-н, д. Семено-Никольское, ефрейтор, умер 04.06.1996 г.

ШУРАНОВ Василий Платонович, род. 30.01.1922 г., Рязанская обл., Рязанский р-н, д. Наумово, сержант, минометчик, пулеметчик, трижды ранен, дважды контужен, умер в 1978 г.

ШУРАНОВ Виктор Платонович, род. в 1925 г., Рязанская обл., Рязанский р-н, д. Наумово.

ШУРАНОВ Михаил Платонович, род. в 1917 г., Рязанская обл., Рязанский р-н, д. Наумово, умер в 1974 г.

Кавалер ордена Славы 3 степеней
ШУРАНОВ Николай Платонович,



род. 24.07.1924 года, Рязанская обл., Рязанский р-н, д. Наумово, старшина, артиллерист, умер 17.08.1971 г.

ШУРИКОВ Иван Иванович, род. в 1925 г., Рязанская обл., Рязанский р-н, с. Льгово.

ШУРМИН Дмитрий Владимирович, род. в 1908 г., Рязанская обл., Рязанский р-н, с. Борисково, умер в 1961 г.

ШУРМИН Иван Михайлович, род. в 1908 г., Рязанская обл., Рязанский р-н, с. Борисково, умер в 1961 г.

ШУРМИН Михаил Павлович, род. в 1909 г.

ШУЯВКИН Николай Павлович, род. в 1925 г., Рязанская обл., Рязанский р-н, с. Мурмино, мл. сержант.

Щ

ЩЕГОЛЬКОВ Захар Евдокимович, род. в 1895 г., Рязанская обл., Рязанский р-н, д. Радюкино, умер в 1952 г.

ЩЕГОЛЬКОВ Иван Захарович, род. 01.05.1923 г., Рязанская обл., Рязанский р-н, д. Радюкино, умер в 2000 г.

ЩЕГОЛЬКОВ Павел Иванович, род. 08.06.1907 г., Рязанская обл., Рязанский р-н, д. Радюкино, рядовой, ранен, умер 02.10.1986 г.

ЩЕДРИНОВ Егор Егорович, род. в 1909 г., Рязанская обл., Рязанский р-н, с. Высокое, умер 04.04.1984 г.

ЩЕДРИНОВ Иван Егорович, род. в 1917 г., Рязанская обл., Рязанский р-н, с. Высокое.

ЩЕЛКАЧЕВ Ксенофонт Варламович, род. в 1892 г., рядовой, ранен.

ЩЕЛКИН Савелий Сергеевич, род. в 1902 г., Рязанская обл., Рязанский р-н, с. Агро-Пустынь, ранен, умер в 1978 г.

ЩЕЛКУШКИН Василий Сергеевич, Рязанская обл., Рязанский р-н, с. Льгово, сержант, ранен, умер 14.04.1998 г.

ЩЕЛКУШКИН Иван Иванович, род. в 1926 г., Рязанская обл., Рязанский р-н, с. Льгово.

ЩЕНДРИН И., умер 01.12.1986 г.

ЩЕНИН Арсентий Иванович, род. в 1925 г., Удмуртская АССР, Глазовский р-н, д. Шудзя, механик, умер в 1974 г.

ЩЕРБАКОВ Алексей Алексеевич, род. в 1923 г.

ЩЕРБАКОВ Михаил Иванович, род. в 1914 г., Новосибирская обл., Усть-Таркский р-н, с. Щербаки, старшина, разведчик, тяжело ранен, умер в 1980 г.

ЩЕТИНИН Александр Гаврилович, род. в 1905 г., Рязанская обл., Рязанский р-н, с. Заборье.

ЩЕТИНИН Иван Трофимович, род. в 1911 г.

ЩЕТИНИН Николай Гаврилович, род. в 1912 г., Рязанская обл., Рязанский р-н, с. Заборье, рядовой, санинструктор, ранен, умер в 1996 г.

ЩЕТИНИН Николай Григорьевич, род. в 1906 г., Рязанская обл., Рязанский р-н, с. Льгово.

ЩУКИН Григорий Михайлович, род. 10.04.1915 г., Рязанская обл., Рязанский р-н, с. Божатково, сержант, пом. ком. взвода, разведчик, дважды ранен, умер 21.01.1975 г.

ЩУКИН Егор Андреевич, род. в 1920 г., Мордовская АССР, Зубово-Полянский р-н, с. Подлесово, умер 25.05.1997 г.

ЩУКИН Николай Иванович, род. в 1926 г.

ЩУРОВ Петр Федорович, род. в 1926 г., Курская обл., с. Камышное, ефрейтор, сапер, разведчик.

ЩУЧКИН Виктор Васильевич, род. 01.05.1923 г., Рязанская обл., Рязанский р-н, с. Вышгород, рядовой, понтонер, моторист, ранен.

ЩУЧКИН Михаил Николаевич, род. в 1916 г., Рязанская обл., Рязанский р-н, с. Льгово.

Ю

ЮДАЕВ Иван Иванович, род. в 1924 г.

ЮДИН Александр Егорович, род. в 1911 г., умер в 1986 г.

ЮДИН Алексей Семенович, род.



28.03.1924 г., Рязанская обл., Кораблинский р-н, д. Дроково, рядовой, стрелок, автоматчик, 36-я особая стрелковая бригада, 1266-й стрелковый полк, трижды ранен. Награжден орденами Славы 2-й и 3-й степ., Отечественной войны 1-й степ., Красной Звезды, медалью «За победу над Германией в Великой Отечественной войне 1941–1945 гг.». Трудовые награды – медаль «За трудовое отличие». Умер 13.07.2005 г.

ЮДИН Василий Иванович, род. 08.12.1913 г., Рязанская обл., Рязанский р-н, с. Подвязье.

ЮДИН Василий Максимович, род. в 1926 г., Рязанская обл., Рязанский р-н, с. Льгово.

ЮДИН Дмитрий Андреевич, род. в 1927 г., мл. сержант, стрелок.

ЮДИН Иван Васильевич, род. в 1922 г., Рязанская обл., Рязанский р-н, с. Мурмино, сержант, ранен, умер в 1994 г.

ЮДИН Иван Семенович, род. 10.10.1922 г., Рязанская обл., Рязанский р-н, с. Подвязье.

ЮДИН Иван Федорович, род. в 1909 г.

ЮДИН Михаил Андреевич, род. в 1921 г., Куйбышевская обл., д. Безштановка, рядовой, минометчик, умер 31.07.1994 г.

ЮДИН Николай Кузьмич, род. в 1925 г., Рязанская обл., Рязанский р-н, с. Борисково, умер в 1974 г.

ЮДИН Николай Матвеевич, род. в 1913 г.

ЮДИН Николай Михайлович, род. в 1923 г.

ЮДИН Николай Федорович, род. в 1918 г., Рязанская обл., Рязанский р-н, с. Подвязье.

ЮДИН Петр Кузьмич, род. в 1915 году, Рязанская обл., Рязанский р-н, с. Агро-Пустынь, дважды ранен, умер в 1967 г.

ЮДИН Семен Иванович, род. в 1913 г., Рязанская обл., Рязанский р-н, с. Борисково, умер в 1987 г.

ЮДИН Сергей Кириллович, род. в 1907 г., Рязанская обл., Рязанский р-н, с. Борисково, умер в 1983 г.

ЮДИН Федор Афанасьевич, род. в 1915 г., Рязанская обл., Рязанский р-н, с. Борисково, умер в 1966 г.

ЮДИН Федор Сафронович, род. в 1904 г., Рязанская обл., Рязанский р-н, с. Агро-Пустынь, умер в 1976 г.

ЮРИКОВ Николай Петрович, род. в 1915 г., рядовой, умер в 1981 г.

ЮРИЧЕВ Григорий Иванович, род. в 1900 г., Рязанская обл., Рязанский р-н, д. Чичкино.

ЮРКОВ Алексей Фролович, род. в 1917 г., Рязанская обл., Рязанский р-н, с. Высокое, умер в 1977 году.

ЮРОВ Кузьма Сергеевич, род. 14.11.1924 г., г. Рязань, ефрейтор, ранен.

ЮХИН Василий Михайлович, род. в 1918 г.

ЮШИН Петр Фатьянович, род. в 1905 г., Рязанская обл., Рязанский р-н, с. Высокое, минометчик, умер в 1970 г.

Я

ЯВУРЕК Юрий Иосифович, род. в 1923 г., Рязанская обл., Рязанский р-н, д. Оленинское.

ЯГОДИН Василий Дмитриевич, род. 01.01.1916 г., г. Улан-Удэ, ст. лейтенант, авиационный техник, ранен.

ЯКОВЛЕВ Василий Григорьевич, род. 08.03.1907 г., Рязанская обл., Рязанский р-н, д. Большое Шапово.

ЯКОНЮК Степан Петрович, род. 11.11.1911 г., Белорусская ССР, Гродненская обл., с. Козин.

ЯКУТИН Константин Николаевич, род. в 1902 г.

ЯКУТИН Михаил Николаевич, род. в 1919 г., Рязанская обл., Рязанский р-н, д. Глядково, капитан.

ЯКУШИН Федор Семенович, род. в 1915 г., Орловская обл., Хвастовичский р-н, с. Стайки, ефрейтор, орудийный стрелок, ранен, умер в 1985 г.

ЯЛЬЦЕВ Николай Федорович, род. 19.10.1922 г., Рязанская обл., Рязанский р-н, с. Тюшево, сержант, дважды тяжело ранен.

ЯНИН Василий Иванович, род. 16.05.1913 г., Рязанская обл., Рязанский р-н, с. Тюшево.

ЯНИН Дмитрий Федорович, род. Рязанская обл., Рязанский р-н, с. Агро-Пустынь.

ЯНИН Иван Дмитриевич, род. в 1920 г., Рязанская обл., Рязанский р-н, с. Агро-Пустынь, умер в 1982 г.

ЯНИНА Мария Андреевна, род. в 1924 г., Рязанская обл., Рязанский р-н, с. Агро-Пустынь, зенитчица, умерла в 2001 г.

ЯНКОВ Афанасий Иванович, умер 20.01.2000 г.

ЯНОВ Иван Иванович, род. в 1924 году.

ЯНОВ Федор Петрович, род. в 1914 г., рядовой, умер 22.07.1974 г.

ЯНОВА Анна Федоровна, род.



14.11.1922 г., Рязанская обл., Пронский р-н, с. Маклаково, рядовой, зенитчица, шофер. Воевала на 2-м Украинском и Западном фронтах, в составе 732-го зенитно-арт. полка, участвовала в обороне Тулы, освобождении Киева. Награждена орденом Отечественной войны 2-й степ. После войны работала в швейном ателье г. Ряжска.

ЯНЧИКОВ Степан Тихонович, род. в 1917 г.

ЯНЬКОВ Александр Михайлович, род. 28.01.1925 г., Рязанская обл., Рязанский р-н, с. Долгинино, сержант, механик-водитель.

ЯНЬКОВ Яков Александрович, род. в 1908 г., Рязанская обл., Рязанский р-н, с. Долгинино.

ЯНЮШКИН Василий Сергеевич, род. в 1924 г., Рязанская обл., Рязанский р-н, с. Казарь.

ЯСТРЕБЦЕВ Константин Аркадьевич,



род. 30.10.1927 г., Рязанская обл., Путятинский р-н, с. Путятино, старшина, Черноморский флот, 2-я бригада, 22-я дивизия, пулеметчик. Награжден медалью «За победу над Германией в Великой Отечественной войне 1941–1945 гг.». Умер 27.09.2007 г.

ЯЦЕНКО Сергей Андреевич, род. в 1926 г.

ЯШИН Захар Алексеевич, род. в 1899 г., Рязанская обл., Рязанский р-н, д. Ульяновка.

ЯШИН Иван Андреевич, род. 12.09.1913 г., Рязанская обл., Сараевский р-н, с. Одоевщина, рядовой, минер-разведчик, ранен, умер 03.12.1998 г.

ЯШИН Кузьма Иванович.

ЯШКИН Василий Андреевич, род. в 1926 г., рядовой, тяжело ранен.

ЯШКИН Василий Григорьевич, род. в 1925 г.

ЯШКИН Петр Иванович, род. в 1926 г.

ЯШКОВ Иван Васильевич, род. Рязанская обл., Рязанский р-н, с. Мурмино, рядовой, пулеметчик, ранен.

ЯШКОВ Иван Михеевич, род. в 1922 г., ефрейтор, разведчик, контужен, умер в 1982 г.

ЯШКОВ Николай Дмитриевич,



род. в 1925 г., Рязанская обл., Рязанский р-н, д. Шелудино, старшина, радист, нач. радиостанции, 21-й отдельный полк связи, 36-я стрелковая дивизия. Воевал на Дальневосточном фронте. Награжден медалью «За победу над Японией», нагрудным знаком «Отличный связист». Трудовая награда – орден «Знак Почета». Умер 26.02.1963 г.


1941
1945

ЕРМИШИНСКИЙ РАЙОН



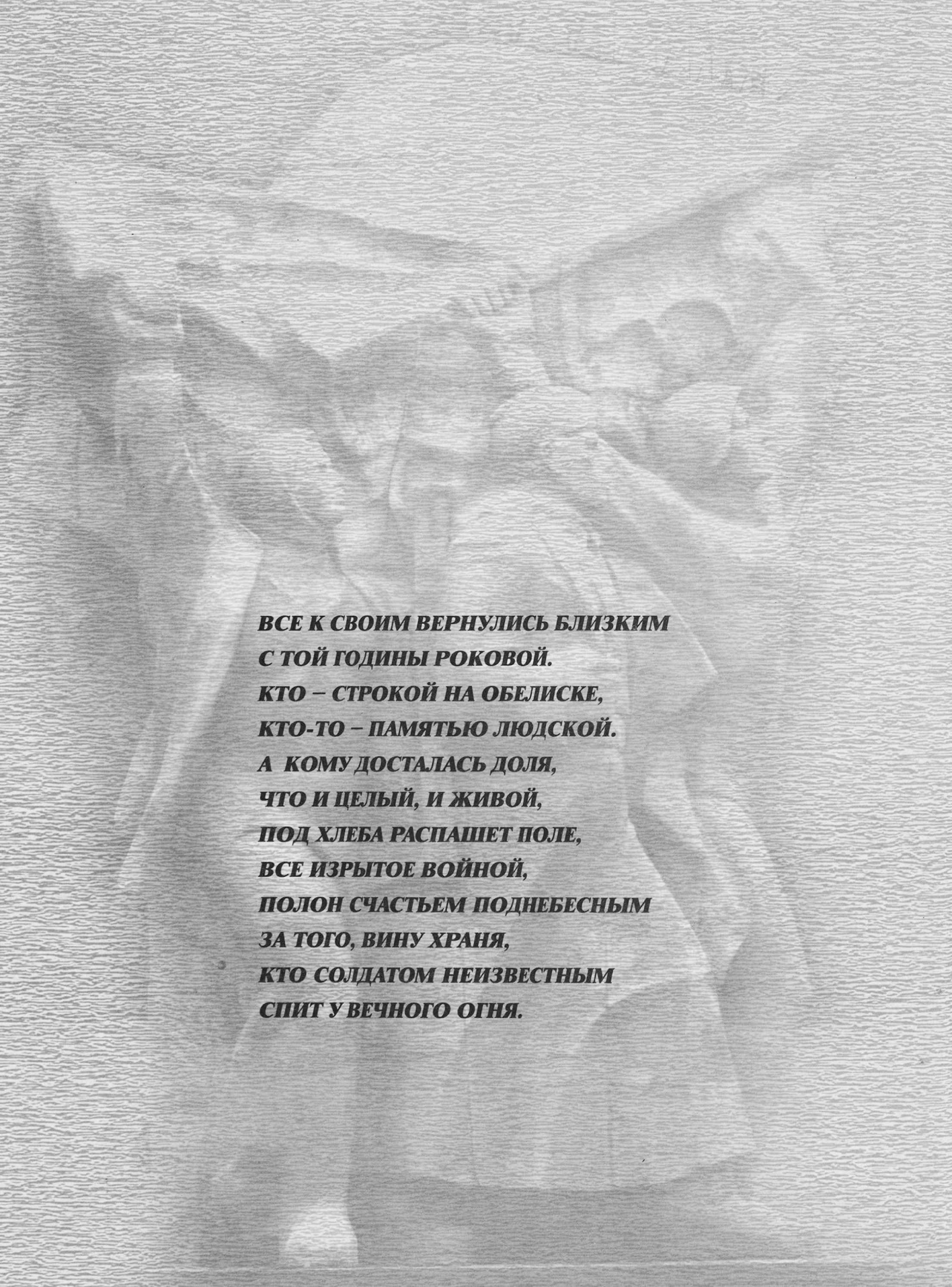

ВСЕ К СВОИМ ВЕРНУЛИСЬ БЛИЗКИМ
С ТОЙ ГОДИНЫ РОКОВОЙ.
КТО – СТРОКОЙ НА ОБЕЛИСКЕ,
КТО-ТО – ПАМЯТЬЮ ЛЮДСКОЙ.
А КОМУ ДОСТАЛАСЬ ДОЛЯ,
ЧТО И ЦЕЛЫЙ, И ЖИВОЙ,
ПОД ХЛЕБА РАСПАШЕТ ПОЛЕ,
ВСЕ ИЗРЫТОЕ ВОЙНОЙ,
ПОЛОН СЧАСТЬЕМ ПОДНЕБЕСНЫМ
ЗА ТОГО, ВИНУ ХРАНЯ,
КТО СОЛДАТОМ НЕИЗВЕСТНЫМ
СПИТ У ВЕЧНОГО ОГНЯ.

ОТ РАБОЧЕЙ ГРУППЫ

Эта книга о тех, кто прошел полями сражений в годы Великой Отечественной войны и восстанавливал разрушенное войной хозяйство страны, трудился после войны в колхозах и совхозах, в организациях, на предприятиях. К сожалению, многих уже нет среди нас, но мы, благодарные потомки, должны знать и помнить их великий подвиг во имя Родины и своей родной Ермишинской земли.

В подготовке районной книги «Солдаты Победы. 1941–1945. Рязанская область» принимал участие большой авторский коллектив: районная администрация, работники военного комиссариата, культуры, социальной и пенсионной служб, сельские администрации, учащиеся школ, сотрудники редакции районной газеты «Ермишинский вестник», а также многие жители района. От имени авторской группы хочется сказать большое спасибо всем, кто оказал помощь в создании книги «Солдаты Победы. 1941–1945. Рязанская область» о наших земляках, которые отстояли мир на планете, а затем восстанавливали разрушенное войной хозяйство, честно трудились на полях, фермах, в школах, социальной и культурной сфере района и других регионах страны.

На протяжении последних лет велась кропотливая поисковая работа, были использованы материалы областного, районного архивов, архива Министерства обороны РФ, данные, хранящиеся в районном военном комиссариате, в школьных музеях, сельских администрациях, библиотеках, организациях района. В работе над списками фронтовиков использовались различные методы: опросы родственников ветеранов, сверялись данные, предоставленные районным военкоматом, с теми, что поступили от сельских библиотек-филиалов. Весомую помощь в формировании списков оказала районная газета за 1980–2000 гг. Некоторые очерки о пришедших с войны ветеранах были взяты с ее страниц.

Таким образом, было найдено 1647 имен ветеранов вернувшихся с войны. К большому сожалению, восстановить какие-либо биографические сведения о многих из них оказалось невозможным, известны лишь фамилия, имя, отчество.

Победа досталась дорогой ценой, она потребовала огромного напряжения сил от советского народа, в том числе и жителей Ермишинского района. Оставшиеся в тылу самоотверженным трудом приближали день долгожданной Победы.

Да будет вечной благодарность всех поколений тем, кто защитил Родину нашу от фашистской чумы!

П.В. АКУЛЬШИН
доктор исторических наук,
профессор РГУ им. С.А. Есенина

ФРОНТОВИКИ ЕРМИШИНСКОГО РАЙОНА В ГОДЫ ВЕЛИКОЙ ОТЕЧЕСТВЕННОЙ ВОЙНЫ И В ПОСЛЕВОЕННЫЙ ПЕРИОД

На северо-востоке Рязанской области расположено одно из входящих в ее состав муниципальных образований – Ермишинский район. Он расположен на берегах реки Ермиши, правого притока реки Мокши.

На протяжении ряда столетий этот край являлся пограничной территорией между Русью и Золотой Ордой. Свидетельством этого являются как многие названия населенных пунктов и других географических объектов, которые восходят к финно-угорским корням, так и компактное проживание на территории района татарского населения.

К началу XVI столетия он стал быстро заселяться русскими людьми. В начале следующего столетия земли по берегам реки Еремши стали владениями дворянского рода Аносовых. Под 1628 г. упоминается поселение Аносово Темниковского уезда, в котором насчитывалось 170 дворов. В нем находилась деревянная церковь Михаила Архангела, в связи с чем его также называли Архангельским.

Судьба этого населенного пункта была тесно связана с развитием металлургической промышленности России. В 1755 г. на его землях, принадлежащих тогда князю Репину, началась постройка «доменного и молотового завода». В 1787 г. он начал действовать и просуществовал на протяжении 125 лет. Это предприятие принадлежало знаменитым предпринимателям Баташевым, создавшим в XVIII в. на смежных территориях Нижегородской, Владимирской, Тамбовской и Рязанской губерний целую промышленную империю, основанную на крепостном труде. В период расцвета заводского поселка в нем насчитывалось около 4,6 тыс. жителей обоего пола.

После проведения губернской реформы в эпоху правления Екатерины II Ермишь и прилегающие земли вошли в состав Елатомского уезда Тамбовской губернии. После отмены крепо-

стного права село Ермишь стало центром Ермишинской волости. К концу этого столетия в нем имелось 695 дворов и 5,7 тыс. жителей, размещались почтово-телеграфная станция и больница, действовали две начальные школы: церковно-приходская и министерства народного просвещения.

В 1923 г. часть Тамбовской губернии была включена в состав Рязанской губернии, а уездный центр в 1925 г. из Елатьмы перенесен в Сасово. Ермишинский район был образован 12 июля 1929 г. – в году проведения административно-территориальной реформы в РСФСР. В него вошли территория Ермишинской волости и с. Азеево Сасовской волости. Ранее его территория входила в состав Сасовского уезда.

В годы Великой Отечественной войны в ряды Вооруженных сил были призваны свыше 9 тыс. жителей и уроженцев Ермишинского района, в том числе более 400 женщин. В годы Великой Отечественной войны 1941–1945 гг. и советско-японской войны 1945 г. погиб 4091 уроженец и житель Ермишинского района, из них 1813 пали в боях, 269 умерли от ран, 1906 пропали без вести[1]. Вернулись к мирному труду около 2200 человек, в том числе 500 инвалидов войны.

Свыше 5 тыс. ермишинцев были награждены орденами и медалями, четверо из них посмертно были удостоены звания Героя Советского Союза. Первым из ермишинцев это высокое звание получил в феврале 1943 г. уроженец деревни Мухины Поляны механик-водитель Михаил Павлович Чарыков. В ноябре 1943 г. Героем Советского Союза стал родившийся в с. Власово мотострелок сержант Александр Сергеевич Мясников. В тех же боях при форсировании Днепра погиб младший лейтенант Сергей Федорович Козырев, который родился и жил на Некрасовском торфяном участке. В июне 1945 г. посмертно звание Героя Советского Союза было присвоено танкисту старшему лейтенанту Михаилу Степановичу Ванюшину, погибшему в феврале 1945 г. в Восточной Пруссии.

Фронт не дошел до территории Ермишинского района. Но для оказания отпора врагу на его территории в 1941 г. были созданы истребительный батальон и партизанский отряд.

Большой вклад в достижение победы внесли труженики сельского хозяйства Ермишинской земли. Около 8 тыс. из них были награждены медалью «За доблестный труд в годы Великой Отечественной войны 1941–1945 гг.». Большинство из них составляли женщины, они выполняли многие работы, которые в мирное время считались мужским делом. Так, в с. Власово и д. Кулаково были организованы женские тракторные бригады.

Послевоенные десятилетия стали временем устойчивого и стабильного развития Ермишинского района. В 1960 г. его административный центр получил статус поселка городского типа. В 1963–1964 гг. в связи с попыткой реформирования административно-территориального деления Ермишинский район был упразднен, а его территория была включена в состав Кадомского сельского района.

Восстановленный в 1965 г. Ермишинский район включал помимо районного центра 12 сельских Советов. Основой экономики района было сельское хозяйство, которое вели 13 колхозов, часть из них была затем преобразована в совхозы. На протяжении 1960–1980-х гг. шло строительство объектов образования, культуры и социальной инфраструктуры. В Ермиши работала музыкальная школа, в 1981 г. было открыто сельское профессионально-техническое училище. Важную роль сыграла в развитии отечественного спорта Ермишинская детско-юношеская спортивная школа, которая выпустила начиная с 1961 г. 635 мастера спорта, около 400 кандидатов в мастера спорта и перворазрядников.

Большой вклад в развитие Ермишинского района в послевоенный период внесло поколение фронтовиков и их сверстников. К середине 1946 г. из рядов Советской Армии были демобилизованы и вернулись в Ермишинский район 1345 человек, из которых 26 человек стали председателями колхозов, 13 – председателями сельских Советов, 98 – бригадирами, 39 – специалистами МТС и совхозов, 59 – ответственными работниками на предприятиях и в учреждениях, 110 – служащими советских, партийных и кооперативных органов, 15 – учителями

в школах, 39 работали на промышленных предприятиях, 945 – в колхозах[2]. К началу 1946 г. на территории Ермишинского района проживали 621 инвалид войны, в том числе 13 – первой группы, 145 – второй и 450 – третьей[3].

Всего на сегодняшний день учтено 1647 вернувшихся с фронта уроженцев и жителей Ермишинского района. Большинство ветеранов войны трудились в эти годы в сельском хозяйстве района. Среди них участники Московской битвы: Н.Т. Колюшев, Н.Ф. Янин, С.Н. Табачников, П.Ф. Феоктистов из Ермиши, М.В. Коноплев из с. Нарма, П.Г. Горетов и Ф.М. Макаров из с. Савватьма. Уроженец д. Вышуры старшина 1-й статьи Н.Г. Строкин защищал Севастополь, дважды был ранен, награжден орденами Красной Звезды и Отечественной войны 2-й степени, в послевоенный период трудился сварщиком в родной деревне. В совхозе «Труд» парторгом был участник Сталинградской битвы В.А. Панферов, уроженец д. Узково. В этих же боях на Волге участвовал кавалер двух орденов Славы П.И. Черенков из села Власово. На протяжении 34 лет трудился в районной сельхозтехнике участник войны Иван Михайлович Шулайкин. Многие ветераны войны работали в системе образования Ермишинского района: Ч.С. Абаев, В.Г. Бияков, С.В. Власов, П.Н. Генерозов, П.Г. Горетов, М.Д. Дазарев, Н.П. Мерионков, М.Е. Пименов, К.И. Скиридонов, Г.И. Федулин, Н.П. Шембаков. Долгие годы после войны в районе трудились женщины-участницы войны: Н.З. Борискова, А.В. Волкова, Н.И. Жиганова, В.В. Феоктистова.

Многие ермишинцы – участники войны проживали за пределами родного района. Алексей Иванович Лапшинов, сын участника Первой мировой войны, полного Георгиевского кавалера, родился в 1922 г. в деревне Узково. Оттуда был призван в армию, награжден двумя орденами Славы, участвовал в Параде Победы в 1945 г. После войны он жил в Москве, за доблестный труд награжден орденом Трудовой Славы 3-й степени, орденом Октябрьской Революции, медалями. Участвовал в Параде Победы в 1995 г. Ушел из жизни в 1996 г.

Продолжил службу в армии в послевоенные годы уроженец села Азеево генерал-майор Сергей Тимофеевич Бияков. Он родился в 1900 г., с мая 1919 г. служил в Красной Армии, окончил Тульские пехотные курсы и Высшую стрелковую школу комсостава РККА «Выстрел». Его дальнейшая служба была связана с Объединенной военной школой имени ВЦИК, одним из самых лучших военно-учебных заведений Советского государства. В 1936 г. он занимал должность помощника начальника военной школы и был награжден орденом «Знак Почета». В начале 1938 г. С.Т. Биякова уволили из армии с формулировкой «работа в подчинении врага народа», но через 10 месяцев вновь призвали на военную службу.

Войну он начал в должности начальника штаба стрелковой дивизии. В июле 1941 г. полковник С.Т. Бияков был назначен командиром стрелковой дивизии, участвовал в декабре 1941 г. в Тихвинской наступательной операции Ленинградского фронта. Летом 1942 г. он в звании генерал-майора командовал 6-м гвардейским стрелковым корпусом, войска которого принимали участие в Синявинской наступательной операции 2-й ударной армии Волховского фронта.

После ранения С.Т. Бияков был направлен в Высшую военную академию имени К.Е. Ворошилова, после окончания обучения оставлен в качестве преподавателя. Его служба в этом военно-учебном заведении продолжалась вплоть до увольнения в отставку в 1960 г. За это время был награжден орденом Ленина, тремя орденами Красного Знамени, орденом Отечественной войны 1-й степени и югославским орденом «Братство и единство» 1-й степени. Скончался Сергей Тимофеевич Бияков в Москве в 1981 г.

Жители Ермишинского района помнят и уважают своих земляков, воевавших на фронте и трудившихся в тылу. Одна из улиц районного центра носит имя Героя Советского Союза старшего лейтенанта М.С. Ванюшина, уроженца д. Алехино, выпускника Ермишинской школы, работавшего в Ермиши до призыва в армию. Важным шагом в сохранении памяти об участниках Великой Отечественной войны 1941–1945 гг. стало издание в 2000 г. при поддержке

районной администрации книги «Память. 1941–1945. Жители и уроженцы Ермишинского района, погибшие на фронтах в 1941–1945 гг.», составленной П.В. Акульшиным и Г.И. Федулиным[4].

В книгу включено более 4000 имен павших воинов.

С каждым годом становится все меньше тех, кто внес свой вклад в достижение Победы в годы Великой Отечественной войны. В Ермишинском районе сейчас проживают 52 участника Великой Отечественной войны, в том числе 11 инвалидов войны и 41 участник, которые получили по состоянию здоровья группу инвалидности. Кроме этого, в районе проживают 428 человек, проходивших военную службу в 1941–1945 гг. в воинских частях, не входивших в действующую армию, и 594 труженика тыла, из которых 266 являются инвалидами[5].

---

[1] Подсчитано по материалам Книги Памяти Рязанской области (История Рязанского края. 1778–2007. Рязань, 2007. С. 260). В число 4091 человек вошли 69 погибших по неизвестным причинам и 34 человека, судьба которых неизвестна.

[2] ГАРО. Ф. П-3. Оп. 3. Д. 242. Л. 218. Информация предоставлена Е.Н. Поздняк.

[3] ГАРО. Ф. П-3. Оп. 3. Д. 243. Л. 6. Информация предоставлена Е.Н. Поздняк.

[4] Память. 1941–1945. Жители и уроженцы Ермишинского района, погибшие на фронтах в 1941–1945 гг. Рязань, 2000.

[5] Информация предоставлена администрацией Ермишинского района.

Е.А. АНДРЕЕВ
полковник в отставке

О ВОЕННОМ КОМИССАРИАТЕ ЕРМИШИНСКОГО РАЙОНА

Как самостоятельная административно-территориальная единица в составе Рязанского округа Московской области Ермишинский район был образован в 1929 г. постановлением ВЦИК.

30 июля 1930 г. Рязанский округ был упразднен, и район отошел в прямое подчинение Московскому областному исполнительному комитету.

В соответствии с Постановлением Правительства СССР от 26 сентября 1937 г. из Московской области были выделены Тульская и Рязанская области.

Ермишинский район вошел в состав вновь образованной Рязанской области.

Ермишинский районный военный комиссариат вошел в состав органов местного военного управления с момента образования Рязанского областного военного комиссариата 20 июля 1938 г.[1]

В годы Великой Отечественной войны Ермишинский РВК призвал на военную службу более 9 тысяч жителей района. Многие из них прошли боевой путь по фронтовым дорогам от Сталинграда до Берлина и Праги, от Москвы до Будапешта, Белграда и Вены. Среди них были участники штурма Берлина, оставившие свои подписи на стенах Рейхстага, участники Парада Победы.

Почти каждый второй ермишинец не вернулся с полей сражений. Погибли, пропали без вести более 4 тысяч человек[2]. Свыше 5 тысяч за храбрость и мужество в боях с немецко-фашистскими захватчиками были награждены орденами и медалями, в том числе наградами иностранных государств.

Около 8 тысяч человек награждены медалью «За доблестный труд в годы Великой Отечественной войны 1941–1945 гг.».

После окончания Великой Отечественной войны военный комиссариат района провел большую работу по встрече, постановке на воинский учет и оказанию помощи в трудоустройстве

воинам, возвратившимся в родные места из армии и флота. «В район прибыло демобилизованных из Красной Армии 1-й очереди – 440 чел., 2-й очереди – 820 чел., 3-й очереди – 244 чел., всего 1504 чел. Отделом гособеспечения и райвоенкоматом было обследовано на месте 164 семьи, им оказана необходимая помощь. Отремонтировано 18 домов, 6 квартир предоставлено вновь, выдано 843 кг хлеба, 2263 кг картофеля, 65 голов крупного и мелкого рогатого скота, 473 центнера корма для скота, подвезено 963 куб. м дров»[3].



Перед полевыми учениями

Военный комиссариат района в работе по подготовке молодежи призывного возраста к военной службе в армии и на флоте уделяет пристальное внимание методическому обеспечению военной подготовки. «С этой целью для повышения образовательного и педагогического уровня военруков в военкомате регулярно два раза в месяц проводятся двухдневные семинары, где с военруками школ изучается материальная часть оружия, проводятся практические занятия на местности по программе средней школы. Для проведения военных занятий при школах района оборудовано 8 военных кабинетов, 8 спортивных площадок»[4].

На Ермишинской земле родились и получили путевку в большую жизнь такие выдающиеся люди, как Бияков Сергей Тимофеевич, генерал-майор, в годы Великой Отечественной войны – командир 6-го гвардейского стрелкового корпуса. За подвиги, совершенные на войне, и умелое руководство войсками он был награжден орденом Ленина, двумя орденами Красного Знамени, орденом «Знак Почета» и Отечественной войны 1-й степени, многими медалями, а также югославским орденом «Братство и единство» 1-й степени. Ермишинец Есин Владимир Александрович – кандидат технических наук, лауреат Государственной премии СССР, главный конструктор передающих устройств радиосистем космического корабля «Восток».

В 1963–1964 гг. Ермишинский район, как отдельная административно-территориальная единица, был упразднен. Его территория вошла в состав Кадомского района. 2 апреля 1963 г. Ермишинский РВК был расформирован и передан на обслуживание Кадомского РВК[5].

В связи с проводимыми в Вооруженных силах СССР организационными мероприятиями Ермишинский РВК был сформирован вновь 21 января 1969 г.

В современных условиях придания армии нового перспективного облика военные комиссариаты активно работают по следующим направлениям: организация и ведение воинского учета; координация деятельности по осуществлению первичного воинского учета и контроль за реализацией переданных органам местного самоуправления муниципальных образований полномочий Российской Федерации по осуществлению первичного воинского учета на территориях, на которых отсутствуют военные комиссариаты; организация обеспечения в период мобилизации и в военное время мобилизационных потребностей Вооруженных сил Российской Федерации, других войск, воинских формирований и органов, специальных формирований; выполнение задач территориальной обороны по решению командующих

войсками военных округов; организация и проведение при участии органов исполнительной власти субъектов Российской Федерации и органов местного самоуправления муниципальных образований мероприятий по первоначальной постановке граждан на воинский учет; организация и проведение мероприятий по военно-профессиональной ориентации и профессиональному психологическому отбору граждан, подлежащих первоначальной постановке на воинский учет, и граждан, поступающих на военную службу по контракту.

[1] Исторический формуляр военного комиссариата Рязанской области. С. 3.

[2] Историческая справка военного комиссариата Ермишинского района. С. 5.

[3] ГАРО. Ф. П-3. Оп. 3. Д. 244. Л. 89.

[4] ГАРО. Ф. П-3. Оп. 3. Д. 240. Л. 80.

[5] Директива ГК СВ № ОШ/4/284447 от 11.03.1963 г. и штаба МВО№ 5/1/0492 от 13.03.1963 г.

ПОИМЕННЫЙ СПИСОК

участников
Великой
Отечественной
войны,
уроженцев и жителей
Ермишинского района,

ВЕРНУВШИХСЯ С ФРОНТА



А

АБАЕВ Азиз Мухамеджанович, призывался: Рязанская обл., Ермишинский р-н, с. Азеево.

АБАЕВ Ибрагим Шарифович, призывался: Рязанская обл., Ермишинский р-н, с. Азеево.

АБАЕВ Мухаммед Ахмеджанович, призывался: Рязанская обл., Ермишинский р-н, с. Азеево,

АБАЕВ Талаат Хусаинович, род. в 1917 г., Рязанская обл., Ермишинский р-н, с. Азеево, сержант, минометчик, ранен.

АБАЕВ Хамид Мухамеджанович, призывался: Рязанская обл., Ермишинский р-н, с. Азеево

АБАЕВ Ханиф Саитович, род. 16.02.1921 г., призывался: Рязанская обл., Ермишинский р-н, с. Азеево, гв. лейтенант, летчик. Окончил Мелитопольское военное авиационное училище. Был направлен в 122-й гвардейский бомбардировочный авиационный Краснознаменный ордена Суворова 3 степ. полк под Смоленском. Участвовал в воздушной операции под Курском, в освобождении городов: Ельни, Юхнова, Смоленска, Витебска, Орши, Минска, Кенигсберга и других. Воевал вместе с эскадрильей «Нормандия-Неман». 23 июня 1944 г. самолет Абаева был подбит, летчик получил серьезное ранение. В октябре 1945 г. демобилизовался.



Славный боевой путь Абаева был отмечен орденом Красной Звезды и пятью медалями. После войны вернулся к мирной профессии – работал учителем в школе. Умер в 1981 г.

АБАЕВ Хусаин Саитович, призывался: Рязанская обл., Ермишинский р-н, с. Азеево.

АБАЕВ Шамиль Мухамеджанович, призывался: Рязанская обл., Ермишинский р-н, с. Азеево.

АБАНИН Андрей Иванович, род. 19.08.1893 г., Рязанская обл., Ермишинский р-н, с. Ермишь, рядовой. Умер 02.09.1953 г.

АБАНИНА Вера Андреевна, род. в 1926 г., Рязанская обл., Ермишинский р-н, с. Ермишь, работник спецсвязи.

АБЛЫНИН Василий Яковлевич, род. в 1925 г., призывался: Рязанская обл., Ермишинский р-н, с. Власово, рядовой, ранен.

АБРАМКИН Василий Михайлович, род. в 1908 г., Рязанская обл., Ермишинский р-н, с. Надежка, ефрейтор.

АБРАМКИН Василий Петрович, род. в 1925 г., Рязанская обл., Ермишинский р-н, д. Сергеевка, рядовой, стрелок, ранен, контужен.

АБРАМКИН Дмитрий Михайлович, род. в 1912 г., Рязанская обл., Ермишинский р-н, д. Алехино, рядовой, пулеметчик.

АБРАМОВ Василий Михайлович, род. в 1913 г., Рязанская обл., Ермишинский р-н, д. Степановка, ст. сержант, командир орудия.

АБРОСИМОВ Петр Васильевич, Рязанская обл., Ермишинский р-н, п. Гремячий Ключ.

АБРОСИМОВА Евдокия Васильевна, призывалась: Рязанская обл., Ермишинский р-н, п. Гремячий Ключ.

АВДЕЕВ Василий Яковлевич, род. в 1926 г., Рязанская обл., Ермишинский р-н, с. Савватьма, рядовой, стрелок, тяжело ранен.

АВЕРЬЯНОВ Иван Афанасьевич, род. в 1899 г., Рязанская обл., Ермишинский р-н, с. Савватьма, рядовой, стрелок.

АВЕРЬЯНОВ Иван Федорович, род. 30.11.26 г., Рязанская обл., Ермишинский р-н, с. Савватьма, старшина, бортовой механик. 17-летним юношей ушел на фронт. Готовил боевые самолеты к вылету: заправлял их топливом, ремонтировал, подвешивал бомбы. После войны продолжил службу в армии. Демобилизовался в 1954 г. Награжден медалью «За боевые заслуги».

АГАПОВ Владимир Филиппович, род. в 1907 г., Рязанская обл., Ермишинский р-н, д. Торопово, рядовой, телефонист.

АГАПОВ Иван Петрович, род. в 1918 г., Рязанская обл., Ерми-

шинский р-н, с. Кафтейка, ст. сержант, зам. ком. взвода.

АГАПОВ Иван Степанович, род. в 1924 г., Рязанская обл., Ермишинский р-н, д. Котово, ефрейтор, орудийный номер.

АГАПОВ Петр Филиппович, призывался: Рязанская обл., Кадомский р-н, с. Торопово.

АГНЕЙКИН Яков Сидорович, род. в 1907 г., Рязанская обл., Ермишинский р-н, с. Ермишь, гв. ефрейтор, понтонер, дважды ранен.

АКИМОВ Яков Данилович, род. в 1913 г., Рязанская обл., Ермишинский р-н, с. Вышуры, рядовой, кузнец.

АКИШЕВ Владимир Данилович, род. в 1924 г., Рязанская обл., Ермишинский р-н, с. Нарма.

АКИШЕВ Дмитрий Дмитриевич, род. в 1904 г., Рязанская обл., Ермишинский р-н, д. Рязанка, сержант, минометчик, санитар.

АКИШЕВ Иван Дмитриевич, род. 26.07.22 г., Мордовская АССР, Теньгушевский р-н, с. Мельсетьево, мл. сержант, командир отделения, дважды ранен, контужен.

АКСЕНОВ Александр Егорович, род. в 1925 г., Рязанская обл., Кадомский р-н, с. Власово, ефрейтор, наблюдатель.

АКСЕНОВ Алексей Степанович, род. в 1920 г., Рязанская обл., Ермишинский р-н, с. Ермишь, гв. старшина, авиационный механик, тяжело ранен.

АКСЕНОВ Михаил Степанович, род. в 1926 г., Рязанская обл., Ермишинский р-н, с. Ермишь, гв. рядовой, стрелок.

АКСЕНОВ Петр Семенович, род. в 1911 г., Рязанская обл., Ермишинский р-н, с. Власово, рядовой, стрелок.

АКУМОВ Андрей Дмитриевич, род. в 1897 г., рядовой, призывался: Рязанская обл., Ермишинский р-н, с. Власово.

АКУМОВ Илья Данилович, род. в 1904 г., Рязанская обл., Ермишинский р-н, с. Власово, рядовой, орудийный номер, ранен.

АЛЕКСАНДРИН Григорий Афанасьевич, род. в 1915 г., Рязанская обл., Кадомский р-н, с. Вышуры, ст. сержант, шофер.

АЛЕКСАНДРИН Григорий Николаевич, род. в 1910 г., Рязанская обл., Ермишинский р-н, с. Вышуры, рядовой, слесарь-монтажник.

АЛЕКСАНДРИН Иван Афанасьевич, род. в 1903 г., Рязанская обл., Ермишинский р-н, с. Вышуры, рядовой.

АЛЕКСАНДРИН Иван Константинович, род. в 1925 г., Рязанская обл., Ермишинский р-н, с. Большое Ляхово, рядовой, стрелок.

АЛЕКСАНДРИН Илья Константинович.



АЛЕКСАНДРОВ Семен Афанасьевич, род. в 1909 г., Рязанская обл., Ермишинский р-н, с. Вышуры, рядовой, стрелок.

АЛЕКСАНДРОВ Федор Дмитриевич, род. в 1912 г., Мордовская АССР, Теньгушевский р-н, д. Шаромасово, ст. сержант.

АЛЕКСЕЕВ Василий Иванович, род. в 1925 г., Рязанская обл., Ермишинский р-н, д. Елисеевский Поселок, рядовой, шофер.

АЛЕКСЕЕВ Василий Семенович, род. в 1915 г., призывался: Рязанская обл., Ермишинский р-н, д. Елисеевский Поселок.

АЛЕКСЕЕВ Иван Семенович, род. в 1923 г., Рязанская обл., Ермишинский р-н, д. Елисеевский Поселок, сержант, ком. стр. отделения, дважды ранен.

АЛЕКСЕЕВ Иван Семенович, род. в 1912 г., Рязанская обл., Ермишинский р-н, д. Елисеевский Поселок, гв. сержант, шофер.

АЛЕНОЧКИН Иван Трофимович, род. в 1905 г., Рязанская обл., Ермишинский р-н, д. Ново-Токмаково, сержант, командир отделения, шофер.

АЛЕНОЧКИН Дмитрий Петрович, род. в 1919 году, Рязанская обл., Ермишинский р-н, п. Ново-Токмаково, старшина, ранен.



АЛЕШИН Иван Кириллович, род. в 1910 г., Рязанская обл., Касимовский р-н, д. Алешино, рядовой, стрелок.

АЛЫШЕВ Валентин Ионович, род. в 1924 г., призывался: Рязанская обл., Ермишинский р-н, с. Турмадеево.

АЛЫШЕВ Василий Александрович, призывался: Рязанская обл.,

Ермишинский р-н, с. Турмадеево.

АЛЫШЕВ Василий Васильевич, призывался: Рязанская обл., Ермишинский р-н, с. Турмадеево.

АЛЫШЕВ Егор Дмитриевич, род. в 1899 г., призывался: Рязанская обл., Ермишинский р-н, с. Турмадеево.

АЛЫШЕВ Ефим Сергеевич, род. в 1913 г., призывался: Рязанская обл., Ермишинский р-н, с. Турмадеево.

АЛЫШЕВ Ефрем Дмитриевич, род. в 1898 г., призывался: Рязанская обл., Ермишинский р-н, с. Турмадеево.

АЛЫШЕВ Константин Федорович, род. в 1921 г., призывался: Рязанская обл., Ермишинский р-н, с. Турмадеево, гв. рядовой, телефонист.

АЛЫШЕВ Михаил Васильевич, призывался: Рязанская обл., Ермишинский р-н, с. Турмадеево.

АЛЫШЕВ Николай Васильевич, призывался: Рязанская обл., Ермишинский р-н, с. Турмадеево.

АЛЫШЕВ Николай Михайлович, род. 10.05.24 г., Рязанская обл., Ермишинский р-н, с. Акаево, рядовой, стрелок, ранен.

АЛЫШЕВ Николай Федорович, род. в 1906 г., Рязанская обл., Ермишинский р-н, с. Турмадеево, ст. сержант, зав. складом.

АЛЫШЕВ Петр Васильевич, призывался: Рязанская обл., Ермишинский р-н, с. Турмадеево.

АЛЫШЕВ Тимофей Сергеевич, род. в 1908 г., Рязанская обл., Ермишинский р-н, с. Турмадеево.

АЛЯМОВСКИЙ Дмитрий Дмитриевич, призывался: Рязанская обл., Ермишинский р-н, с. Нарма.

АЛЯМОВСКИЙ Федор Егорович, род. в 1921 г., Рязанская обл., Ермишинский р-н, с. Нарма, рядовой, стрелок, ранен.

АНАШКИН Александр Павлович, род. в 1926 г., Рязанская обл., Кадомский р-н, с. Большое Лунино, ефрейтор, стрелок.

АНДРЕЕВА Мария Федоровна, род. в 1922 г., призывалась: Рязанская обл., Ермишинский р-н, с. Власово, рядовой.

АНДРОНОВ Василий Петрович, род. в 1911 г., Рязанская обл., Ермишинский р-н, с. Спасско-Раменье, рядовой, стрелок, ранен.

АНДРОНОВ Иван Егорович, род. в 1906 г., Рязанская обл., Ермишинский р-н, с. Спасско-Раменье, пулеметчик, рядовой.

АНИКИН Василий Егорович, род. в 1904 г., рядовой, минометчик.

АНИСИМОВ Андрей Иосипович, род. в 1911 г., Рязанская обл., Ермишинский р-н, с. Савватьма, рядовой, стрелок.

АНИСИМОВ Иван Васильевич, род. в 1914 г., Рязанская обл., Ермишинский р-н, с. Савватьма, рядовой, путеец.

АНИСИМОВ Иван Осипович, род. в 1914 г., Рязанская обл., Ермишинский р-н, с. Савватьма, гв. старшина, зав. складом боеприпасов.

АНИСЬКИН Василий Иванович, призывался: Рязанская обл., Ермишинский р-н, п. Гремячий Ключ.

АНИСЬКИН Михаил Николаевич, род. в 1902 г., Рязанская обл., Ермишинский р-н, д. Илемники, рядовой, стрелок, тяжело ранен.

АНИСЬКИН Николай Иванович, род. в 1910 г., Рязанская обл., Ермишинский р-н, д. Рюмино, рядовой, стрелок, ранен.

АНОШЕНКОВ Сергей Иванович, род. в 1919 г., Смоленская обл., Якимовский р-н, д. Линовка, рядовой, орудийный номер, ранен.

АНТИПОВ Василий Федорович, род. в 1912 г., Горьковская обл., Кулебакский р-н, д. Сонино, сержант, командир стрелкового отделения, дважды ранен.

АНТИПОВ Дмитрий Никитович, призывался: Рязанская обл., Ермишинский р-н, с. Торопово.

АНТИПОВ Николай Трофимович, род. в 1906 г., Рязанская обл., Елатомский р-н, д. Урдово, рядовой, шофер.

АНТИПОВ Сергей Иванович, род. в 1921 г., Рязанская обл., Ермишинский р-н, с. Торопово, рядовой, стрелок.

АНТОНОВ Григорий Григорьевич, род. в 1927 г., призывался: Рязанская обл., Ермишинский р-н, д. Узково, рядовой.

АНТОНОВ Иван Васильевич, род. в 1908 г., Рязанская обл., Ермишинский р-н, с. Данилово, рядовой, стрелок, ранен.

АНТОНОВ Павел Мирянович, род. в 1921 г., Рязанская обл., Ермишинский р-н, д. Узково, рядовой, стрелок, плотник-мостовик.

АНУРОВ Василий Иванович, род. в 1922 г., Рязанская обл., Ермишинский р-н, с. Вышуры, рядовой, мотоциклист.

Родился в крестьянской семье. Боевой путь начался в 1943 г. под Курском. Участвовал в форсировании Днепра, освобождал Бессарабию, Румынию, Венгрию, Болгарию, участвовал в Висло-Одерской операции. Дважды ранен. Из госпиталя вернулся в родную деревню Вышуры, 40 лет проработал конюхом. Награжден орденом Отечественной войны 2 степ., медалью «За отвагу».

АНУРОВ Иван Михайлович, род. в 1899 г., Рязанская обл., Ермишинский р-н, с. Вышуры, рядовой, стрелок, тяжело ранен.

АПРЯТКИН Павел Максимович, род. в 1909 г., Мордовская АССР, Теньгушевский р-н, с. Шокша, рядовой, стрелок, тяжело ранен.

АПРЯТКИН Федор Евдокимович, род. в 1908 г., Мордовская АССР, Теньгушевский р-н, с. Шокша, рядовой, топограф.

АРСЕНИН Дмитрий Евдокимович, призывался: Рязанская обл., Ермишинский р-н, с. Некрасовка.

АРСЕНИН Кузьма Егорович, род. в 1902 г., Рязанская обл., Ермишинский р-н, с. Некрасовка, рядовой, путеец.

АРСЕНИН Павел Евдокимович, призывался: Рязанская обл., Ермишинский р-н, с. Некрасовка.

АРСЕНОВ Александр Антонович, род. в 1923 г., Рязанская обл., Ермишинский р-н, с. Свестур, рядовой, кавалерист, тяжело ранен.

АРСЕНОВ Александр Егорович, род. в 1925 г., Рязанская обл., Ермишинский р-н, с. Власово, ефрейтор, наблюдатель.

АРСЕНОВ Александр Осипович, призывался: Рязанская обл., Ермишинский р-н, с. Свестур.

АРСЕНОВ Алексей Петрович, род. в 1907 г., Рязанская обл., Ермишинский р-н, с. Свестур, старшина роты, стрелок, ранен.

АРСЕНОВ Кузьма Васильевич, призывался: Рязанская обл., Ермишинский р-н, с. Нарма.

АРСЕНОВ Николай Алексеевич, род. в 1925 г., Рязанская обл., Ермишинский р-н, с. Свестур, сержант, пом. командира взвода.

АРСЕНОВ Семен Иосифович, род. в 1908 г., Рязанская обл., Ермишинский р-н, с. Свестур, рядовой, слесарь.

АРСЕНОВ Федор Павлович, род. в 1910 г., Рязанская обл., Ермишинский р-н, с. Свестур, ефрейтор, водитель.

АРТАМОНОВ Борис Евдокимович, род. в 1915 г., Калужская обл., Юхновский р-н, с. Полатки, рядовой, санитар.

АРТАМОНОВА Екатерина Федоровна, призывалась: Рязанская обл., Ермишинский р-н, с. Царево.

АРТЕМЕНКО Иван Давыдович, род. в 1910 г., Винницкая обл., Погребищенский р-н, с. Белашки, старшина, музыкант.

АРТЕМОВ Иван Иванович, род. в 1915 г., Рязанская обл., Ермишинский р-н, с. Савватьма, гв. старшина.

АРТЕМОВ Иван Федорович, род. в 1898 г., Рязанская обл., Ермишинский р-н, с. Власово, рядовой, стрелок.

АРТЕМОВ Михаил Иванович, род. 21.11.1917 г., Рязанская обл., Ермишинский р-н, с. Савватьма.

АРТЕМОВ Петр Федорович, род. в 1913 г., призывался: Рязанская обл., Ермишинский р-н, с. Власово.

АРТЕМОВА Мария Степановна, призывалась: Рязанская обл., Ермишинский р-н, д. Рязанка.



АРТЮКОВ Михаил Петрович, род. в 1910 г., Рязанская обл., Ермишинский р-н, с. Надежка, рядовой, стрелок.

АРТЮКОВ Николай Петрович, род. в 1924 г., Рязанская обл., Ермишинский р-н, с. Надежка, рядовой, стрелок.

АРТЮХИН Степан Васильевич, род. в 1911 г., Рязанская обл., Ермишинский р-н, д. Котово, сержант, командир отделения.

АРТЮШКИН Евгений Павлович, род. в 1925 г., Рязанская обл., Ермишинский р-н, д. Зыбино, рядовой.

АРТЮШКИН Иван Павлович, род. в 1923 г., Рязанская обл., Ермишинский р-н, д. Зыбино, рядовой.

АРТЮШКИНА Мария Федоровна, род. в 1925 г., Рязанская обл., Ермишинский р-н, д. Зыбино, сержант.

АРХИПОВ Василий Андреевич, род. в 1909 г., Рязанская обл., Ермишинский р-н, с. Свестур, рядовой, стрелок.

АРХИПОВ Василий Иванович, род. в 1926 г., Рязанская обл.,

Ермишинский р-н, с. Савватьма, рядовой, орудийный номер.

АРХИПОВ Егор Иванович, род. в 1900 г., Рязанская обл., Троекуровский р-н, д. Безводное, рядовой, стрелок, тяжело ранен.

АРХИПОВ Егор Иванович, род. в 1906 г., Рязанская обл., Ермишинский р-н, с. Свестур, рядовой, стрелок.

АРШИНОВ Федор Ефимович, род. в 1925 г., Рязанская обл., Сасовский р-н, с. Потапьево, рядовой, пулеметчик.

АСАНКИН Федор Алексеевич, род. в 1907 г., Рязанская обл., Ермишинский р-н, с. Ермишь, ст. сержант, мастер и механик авиавооружения.

АСТАФОРКИН Егор Алексеевич, призывался: Рязанская обл., Ермишинский р-н, с. Торопово.

АСТАФОРКИН Иван Яковлевич, род. в 1906 г., Рязанская обл., Ермишинский р-н, с. Торопово, сержант, сан. инструктор.

АСТАФОРКИН Сергей Федорович, род. в 1920 г., Рязанская обл., Ермишинский р-н, с. Торопово, ст. сержант, пом. командира взвода, ранен.

АСТАХОВ Федор Герасимович, род. в 1907 г., призывался: Рязанская обл., Ермишинский р-н, с. Азеево.

АТКИН Павел Семенович, род. в 1904 г., Мордовская АССР, Темниковский р-н, д. Песочное, рядовой, ездовой.

АФАНАСЬЕВ Иван Сергеевич, род. в 1908 г., Орловская (ныне Брянская) обл., г. Севск, рядовой, стрелок, ранен.

АФЕНИН Гавриил Ефимович, род. в 1905 г., Рязанская обл., Ермишинский р-н, с. Нарма, рядовой, пулеметчик.

АФИНОГЕНОВ Федор Васильевич, род. в 1917 г., Рязанская обл., Ермишинский р-н, с. Ермишь, рядовой, стрелок, трижды ранен.

АФИНОГЕНОВА Валентина Васильевна,



род. в 1922 г., Рязанская обл., Ермишинский р-н, с. Ермишь, связистка.

АФОНИН Александр Васильевич, призывался: Рязанская обл., Ермишинский р-н, п. Гремячий Ключ.

АФОНИН Александр Иванович, род. в 1924 г., Рязанская обл., Ермишинский р-н, д. Ново-Токмаково, рядовой, разведчик.

АФОНИН Алексей Иванович, род. в 1914 г., Рязанская обл., Ермишинский р-н, д. Ново-Токмаково, рядовой, линейный надсмотрщик, ранен.

АФОНИН Андрей Иванович, род. в 1911 г., Рязанская обл., Ермишинский р-н, с. Степановка, ефрейтор, помощник наводчика.

АФОНИН Георгий Ермолаевич, род. в 1913 г., Рязанская обл., Ермишинский р-н, д. Ново-Токмаково, рядовой, стрелок, контужен.

АФОНИН Григорий Александрович, род. в 1914 г., Рязанская обл., Кадомский р-н, с. Котово, рядовой, шофер.

АФОНИН Иван Георгиевич, род. в 1898 г., Рязанская обл., Ермишинский р-н, д. Большие Поляны, ефрейтор, старший телефонист.

АФОНИН Иван Максимович, род. в 1921 г., призывался: Рязанская обл., Кадомский р-н, д. Елисеевский Поселок, рядовой.

АФОНИН Михаил Иванович, род. в 1907 г., Рязанская обл., Ермишинский р-н, д. Степановка, рядовой, минометчик, ранен.

АФОНИН Михаил Михайлович, род. в 1924 г., Рязанская обл., Ермишинский р-н, д. Степановка, ст. сержант, зам. командира стрелкового взвода, трижды ранен.

АФОНИН Михаил Семенович,



род. в 1920 г., Рязанская обл., Ермишинский р-н, с. Ермишь, старшина 1-й ст., водитель.

АФОНИН Филипп Васильевич, род. в 1920 г., Рязанская обл., Ермишинский р-н, д. Котово, рядовой, стрелок.

АФОНЬКИН Степан Иванович, род. в 1910 г., Рязанская обл., Елатомский р-н, с. Мальцево, рядовой, стрелок.

Б

БАБАНОВ Федор Амплеевич, род. в 1910 г., Ивановская обл., Шуйский р-н, с. Пустошь, рядовой, ст. повар, тяжело ранен.

БАБИН Василий Васильевич, род. в 1922 г., Мордовская АССР, Теньгушевский р-н, с. Сакаево, рядовой, орудийный номер.

БАБИН Дмитрий Егорович, род. в 1906 г., Рязанская обл., Ермишинский р-н, д. Прундас, сержант, ком. отд. взвода управления, дважды ранен.

БАБИН Сергей Ефимович, род. в 1899 г., Рязанская обл., Ермишинский р-н, д. Прундас, рядовой, ездовой.

БАБИНА Ольга Михайловна, призывалась: Рязанская обл., Ермишинский р-н, д. Кафтейка.



БАЗДЕРОВ Михаил Михайлович, род. в 1907 г., Рязанская обл., Ермишинский р-н, с. Ермишь, рядовой, телефонист.

БАЙБЕКОВ Рашид Каримович, призывался: Рязанская обл., Ермишинский р-н, с. Азеево.

БАЙКОВ Александр Константинович, призывался: Рязанская обл., Ермишинский р-н, с. Азеево.

БАЙКОВ Василий Иванович, род. в 1921 г., Рязанская обл., Ермишинский р-н, с. Азеево, рядовой, стрелок, разведчик.

БАЙКОВ Леонид Александрович, род. в 1925 г., Рязанская обл., Ермишинский р-н, с. Азеево.

БАКАНОВ Трофим Васильевич, род. в 1912 г., Рязанская обл., Ермишинский р-н, д. Надеждино, мл. сержант, шофер, дважды ранен.

БАКЛУШИН Алексей Иванович, призывался: Рязанская обл., Ермишинский р-н, с. Нарма.

БАКЛУШИН Николай Александрович, род. в 1921 г., Рязанская обл., Ермишинский р-н, с. Торопово, рядовой, радист.

БАЛАШОВ Григорий Григорьевич, род. в 1907 г., Рязанская обл., Ермишинский р-н, с. Торопово, рядовой, стрелок.

БАЛАШОВ Николай Иванович, род. в 1925 г., Рязанская обл., Ермишинский р-н, д. Узково, лейтенант, ранен.

БАЛАШОВ Федор Калистратович, род. в 1905 г., призывался: Рязанская обл., Ермишинский р-н, д. Узково, рядовой, ранен.

БАЛАШОВ Федот Яковлевич, род. в 1908 г., Рязанская обл., Ермишинский р-н, с. Данилово, рядовой, моторист, тяжело ранен.

БАЛАШОВ Яков Федорович, род. в 1910 г., Рязанская обл., Ермишинский р-н, с. Большое Ляхово, ст. сержант, пом. ком. взвода. В войне с Японией контужен.

БАЛЯСНИКОВ Кузьма Евдокимович, призывался: Рязанская обл., Ермишинский р-н, с. Азеево.

БАЛУШОВ Василий Иванович, род. 1915 г., Рязанская обл., Ермишинский р-н, д. Протуры.

БАНЕЕВ Иван Дмитриевич, призывался: Рязанская обл., Ермишинский р-н, с. Торопово.

БАНЕЕВ Максим Иванович, призывался: Рязанская обл., Ермишинский р-н, с. Торопово.

БАРАНОВ Василий Исаевич, род. в 1907 г., Рязанская обл., Ермишинский р-н, д. Кулаково, рядовой, пулеметчик.

БАРАНОВ Василий Никитович, род. в 1923 г., Рязанская обл., Касимовский р-н, д. Чарус, ефрейтор, радиотелеграфист.

БАРАНОВ Михаил Александрович, род. в 1922 г., Рязанская обл., Ермишинский р-н, с. Царево, мл. сержант, наводчик миномета.

БАРАНОВ Николай Васильевич, род. в 1923 г., Рязанская обл., Ермишинский р-н, д. Алехино, ефрейтор, стрелок.

БАРАНОВ Петр Никитович, род. в 1904 г., Рязанская обл., Ермишинский р-н, с. Царево, рядовой, повар.

БАРАХТЯНСКИЙ Иван Тимофеевич, род. в 1918 г., Северо-Казахстанская обл., Щучинский р-н, с. Вороновка, сержант, механик-водитель.

БАРДЫШЕВ Иван Иванович, род. в 1902 г., Рязанская обл., Ермишинский р-н, д. Степановка, рядовой, стрелок, тяжело ранен.

БАРДЫШЕВ Федор Иванович, род. в 1921 г., Рязанская обл., Ермишинский р-н, д. Степановка, рядовой, минометчик, тяжело ранен.

БАРМИН Андрей Никифорович, род. в 1904 г., старшина, стрелок, тяжело ранен.

БАРМИН Василий Гаврилович, род. в 1918 г., Рязанская обл., Ермишинский р-н, с. Царево, рядовой, орудийный номер, тяжело ранен.

БАРМИН Дмитрий Николаевич, род. в 1906 г., Рязанская обл., Ермишинский р-н, с. Царево, рядовой, минометчик.

БАРСОВ Виктор Павлович, род. в 1913 г., Рязанская обл., Ермишинский р-н, с. Мердушь, старшина, ком. минометного расчета, трижды ранен.

БАТОВ Виктор Васильевич, призывался: Рязанская обл., Ермишинский р-н, с. Ермишь.



БАТОВ Федор Иванович, род. в 1919 г., Рязанская обл., Ермишинский р-н, д. Жидки, сержант, старшина, дважды ранен.

БАТРАКОВ Ахмед Шарифович, призывался: Рязанская обл., Ермишинский р-н, с. Азеево.

БАТРАКОВ Хайдар Ахмеджанович, призывался: Рязанская обл., Ермишинский р-н, с. Азеево.

БАХРОВ Дмитрий Яковлевич, род. в 1913 г., Рязанская обл., Елатомский р-н, с. Пустынь, рядовой, шофер.

БАХТИОЗИНА Роза Афиятовна, призывалась: Рязанская обл., Ермишинский р-н, д. Иванково.

БАШКИРЦЕВ Василий Федорович, род. 27.09.27 г., Рязанская обл., Ермишинский р-н, с. Токмаково, матрос ВМФ, рулевой на тральщике.

БАШЛЫКОВ Дмитрий Иванович, род. в 1899 г., Мордовская АССР, Теньгушевский р-н, с. Широмасово, рядовой, стрелок.

БЕГИШЕВ Абдулла Азизович, род. в 1903 г., Рязанская обл., Ермишинский р-н, с. Азеево, рядовой, стрелок, ранен, контужен.

БЕГИШЕВ Абдулла Сафиуллович, призывался: Рязанская обл., Ермишинский р-н, с. Азеево.



БЕГИШЕВ Абдурахман Ганиевич, род. в 1915 г., Рязанская обл., Ермишинский р-н, с. Азеево, мл. сержант, радист, трижды ранен.

БЕГИШЕВ Абдурахман Хасанович, призывался: Рязанская обл., Ермишинский р-н, с. Азеево.

БЕГИШЕВ Азиз Ибрагимович, призывался: Рязанская обл., Ермишинский р-н, с. Азеево.

БЕГИШЕВ Азиз Хасанович, призывался: Рязанская обл., Ермишинский р-н, с. Азеево.

БЕГИШЕВ Азиз Хафизович, призывался: Рязанская обл., Ермишинский р-н, с. Азеево.

БЕГИШЕВ Ариф Хусаинович, призывался: Рязанская обл., Ермишинский р-н, с. Азеево.

БЕГИШЕВ Арифулла Сайфуллович, призывался: Рязанская обл., Ермишинский р-н, с. Азеево.

БЕГИШЕВ Арифулла Хафизович, призывался: Рязанская обл., Ермишинский р-н, с. Азеево.

БЕГИШЕВ Ахмед Хасанович, призывался: Рязанская обл., Ермишинский р-н, с. Азеево.

БЕГИШЕВ Ахмеджан Мухамеджанович, призывался: Рязанская обл., Ермишинский р-н, с. Азеево.

БЕГИШЕВ Гани Ахмеджанович, род. в 1902 г., Рязанская обл., Ермишинский р-н, с. Азеево, рядовой, стрелок, трижды ранен.

БЕГИШЕВ Джавдат Ибрагимович, призывался: Рязанская обл., Ермишинский р-н, с. Азеево.

БЕГИШЕВ Джавдат Кадырович, призывался: Рязанская обл., Ермишинский р-н, с. Азеево.

БЕГИШЕВ Зайрулла Кадырович, призывался: Рязанская обл., Ермишинский р-н, с. Азеево.

БЕГИШЕВ Зариф Хусаинович, род. в 1908 г., Рязанская обл., Ермишинский р-н, с. Азеево, рядовой, кавалерист.

БЕГИШЕВ Зарифулла Сафиуллович, род. в 1906 г., Рязанская

обл., Ермишинский р-н, с. Азеево, рядовой, орудийный номер.

БЕГИШЕВ Ибрагим Ахмеджанович, призывался: Рязанская обл., Ермишинский р-н, с. Азеево.

БЕГИШЕВ Исмаил Сафиуллович, призывался: Рязанская обл., Ермишинский р-н, с. Азеево.

БЕГИШЕВ Кадыр Сафиуллович, призывался: Рязанская обл., Ермишинский р-н, с. Азеево.

БЕГИШЕВ Латиф Валеевич, род. в 1910 г., Рязанская обл., Ермишинский р-н, с. Азеево, ст. сержант, командир отделения, ранен.

БЕГИШЕВ Равиль Ганиевич, призывался: Рязанская обл., Ермишинский р-н, с. Азеево.

БЕГИШЕВ Рашид Арифович, призывался: Рязанская обл., Ермишинский р-н, с. Азеево.

БЕГИШЕВ Рашид Ганиевич, призывался: Рязанская обл., Ермишинский р-н, с. Азеево.

БЕГИШЕВ Ришад Хасанович, призывался: Рязанская обл., Ермишинский р-н, с. Азеево.

БЕГИШЕВ Файзурахман Арифович, призывался: Рязанская обл., Ермишинский р-н, с. Азеево.

БЕГИШЕВ Файзурахман Ганиевич, призывался: Рязанская обл., Ермишинский р-н, с. Азеево.

БЕГИШЕВ Хамид Мухамеджанович, призывался: Рязанская обл., Ермишинский р-н, с. Азеево.

БЕГИШЕВ Хамид Сафиуллович, призывался: Рязанская обл., Ермишинский р-н, с. Азеево.

БЕГИШЕВ Шавкат Шакирович, род. в 1925 г., Рязанская обл., Ермишинский р-н, с. Азеево, рядовой, линейный надсмотрщик.

БЕГИШЕВ Шавкет Ибрагимович, призывался: Рязанская обл., Ермишинский р-н, с. Азеево.

БЕГИШЕВ Шариф Ахмеджанович, призывался: Рязанская обл., Ермишинский р-н, с. Азеево.

БЕГЛОВ Амин Нурович, род. в 1912 г., призывался: Рязанская обл., Ермишинский р-н, с. Азеево.

БЕГЛОВ Исмаил Сабитович, призывался: Рязанская обл., Ермишинский р-н, с. Азеево.

БЕГЛОВ Яков Михайлович, род. в 1899 г., Рязанская обл., Ермишинский р-н, с. Тонкачево, мл. сержант, повар.

БЕЗРУКОВ Михаил Сергеевич, род. в 1924 г., Рязанская обл., Ермишинский р-н, с. Токмаково, ефрейтор, повозочный.

БЕКБУЛАТОВ Абдурахман Абдуллович, призывался: Рязанская обл., Ермишинский р-н, с. Азеево.

БЕКБУЛАТОВ Абдурахман Джамалетдинович, призывался: Рязанская обл., Ермишинский р-н, с. Азеево.

БЕКБУЛАТОВ Абдурахман Джамальдович, род. в 1903 г., Рязанская обл., Ермишинский р-н, с. Азеево, рядовой, ездовой.

БЕКБУЛАТОВ Абдурахман Садыкович, призывался: Рязанская обл., Ермишинский р-н, с. Азеево.

БЕКБУЛАТОВ Абдурахман Ханифович, призывался: Рязанская обл., Ермишинский р-н, с. Азеево.

БЕКБУЛАТОВ Арифулла Таирович, призывался: Рязанская обл., Ермишинский р-н, с. Азеево.

БЕКБУЛАТОВ Нюри Бурганович, призывался: Рязанская обл., Ермишинский р-н, с. Азеево.

БЕКБУЛАТОВ Умар Алиевич, призывался: Рязанская обл., Ермишинский р-н, с. Азеево.

БЕКБУЛАТОВ Хамид Азизович, род. в 1917 г., призывался: Рязанская обл., Ермишинский р-н, с. Азеево.

БЕКБУЛАТОВА Заря Ибрагимовна, Рязанская обл., Ермишинский р-н, с. Азеево.

БЕКБУЛАТОВА Заря Таировна, Рязанская обл., Ермишинский р-н, с. Азеево.

БЕКЕЛЕВ Степан Иванович, призывался: Рязанская обл., Ермишинский р-н, с. Азеево.

БЕЛОВ Василий Иванович, род. в 1924 г., Рязанская обл., Ермишинский р-н, д. Узково, капитан.

БЕЛОВ Иван Александрович, род. в 1917 г., Рязанская обл., Ермишинский р-н, д. Протуры.

БЕЛОВ Иван Степанович, род. в 1902 г., Рязанская обл., Ермишинский р-н, с. Свестур, рядовой, стрелок.

БЕЛОВ Константин Васильевич, род. в 1912 г., Рязанская обл., Ермишинский р-н, с. Свестур, ст. сержант, шофер-инструктор.

БЕЛОВ Никита Алексеевич, род. в 1912 г., Рязанская обл., Ермишинский р-н, с. Некрасовка, рядовой, ветфельдшер, ранен, контужен.

БЕЛОВ Николай Васильевич, род. в 1920 г., Рязанская обл., Ермишинский р-н, с. Мердушь, старшина, ранен.

БЕЛОВ Федор Степанович, род. в 1924 г., Рязанская обл., Ермишинский р-н, с. Свестур, рядовой, шофер.

БЕЛОВ Яков Васильевич, род. в 1919 г., Рязанская обл., Ермишинский р-н, д. Узково, ефрейтор, шофер.

БЕЛОВА Наталья Ивановна, род. в 1926 г., призывалась: Рязанская обл., Ермишинский р-н, д. Узково, ефрейтор.

БЕЛОЗЕРОВ Геннадий Петрович, род. в 1926 г., Калининская обл., Краснохолмский р-н, д. Семеновское, рядовой, сапер.

БЕЛЬЧИКОВ Алексей Федорович, род. в 1924 г., Горьковская обл., Вознесенский р-н, д. Линейка, рядовой, стрелок.

БЕЛЯЕВ Иван Васильевич, род. в 1906 г., Рязанская обл., Ермишинский р-н, п. Игошино.

БЕЛЯКОВ Иван Кузьмич, род. в 1901 г., Рязанская обл., Ермишинский р-н, д. Некрасовка, рядовой, стрелок.

БЕРЕМИН Дмитрий Фролович, род. в 1898 г., Рязанская обл., Ермишинский р-н, с. Савватьма, ефрейтор, орудийный номер.

БЕРИШЕВ Абдулла Саидович, призывался: Рязанская обл., Ермишинский р-н, с. Азеево.

БЕРИШЕВ Ахмед Саидович, призывался: Рязанская обл., Ермишинский р-н, с. Азеево.

БЕРИШЕВ Ибрагим Шарифович, род. в 1904 г., Рязанская обл., Ермишинский р-н, с. Азеево, рядовой, стрелок.

БЕРИШЕВ Исмаил Алиевич, призывался: Рязанская обл., Ермишинский р-н, с. Азеево.

БЕРИШЕВ Исмаил Хафизович, призывался: Рязанская обл., Ермишинский р-н, с. Азеево.

БЕРИШЕВ Мухамеджан Алиевич, призывался: Рязанская обл., Ермишинский р-н, с. Азеево.

БЕРИШЕВ Мухаммед Саидович, призывался: Рязанская обл., Ермишинский р-н, с. Азеево.

БИРЮКОВ Михаил Иванович, призывался: Рязанская обл., Ермишинский р-н, с. Свестур.

БИРЮКОВ Михаил Леонтьевич, род. в 1919 г., Рязанская обл., Ермишинский р-н, д. Новое Афанасьево, рядовой, заряжающий.

БИСЕРОВ Абдулла Сафиуллович, Рязанская обл., Ермишинский р-н, с. Азеево.

БИСЕРОВ Абдурахман Ахмеджанович, Рязанская обл., Ермишинский р-н, с. Азеево.

БИСЕРОВ Абдурахман Иноятович, род. в 1926 г., Рязанская обл., Ермишинский р-н, с. Азеево, ефрейтор, кавалерист.

БИСЕРОВ Азиз Люкманович, призывался: Рязанская обл., Ермишинский р-н, с. Азеево.

БИСЕРОВ Вали Шарифович, призывался: Рязанская обл., Ермишинский р-н, с. Азеево.

БИСЕРОВ Ибрагим Люкманович, призывался: Рязанская обл., Ермишинский р-н, с. Азеево.

БИСЕРОВ Нюри Шарифович, призывался: Рязанская обл., Ермишинский р-н, с. Азеево.

БИСЕРОВ Рашид Алимович, призывался: Рязанская обл., Ермишинский р-н, с. Азеево.

БИСЕРОВ Султан Шарифович, призывался: Рязанская обл., Ермишинский р-н, с. Азеево.

БИСЕРОВ Харис Исмаилович, призывался: Рязанская обл., Ермишинский р-н, с. Азеево.

БИСЕРОВ Хусаин Хафизович, призывался: Рязанская обл., Ермишинский р-н, с. Азеево.

БИСЕРОВ Шариф Мухамеджанович, род. в 1911 г., Рязанская обл., Ермишинский р-н, с. Азеево, рядовой, старший вычислитель.

БИТЕЕВ Фатек Вахитович, род. в 1903 г., Рязанская обл., Ермишинский р-н, с. Иванково, рядовой, стрелок.

БИТЕЕВ Федор Абрамович, призывался: Рязанская обл., Ермишинский р-н, д. Иванково.

БИТЕЕВ Хавзя Сябитович, призывался: Рязанская обл., Ермишинский р-н, д. Иванково.

БИЧЕРОВ Евгений Васильевич, род. в 1916 г., Рязанская обл., Кадомский р-н, с. Новоселки, ст. сержант, телеграфист.

БИЧЕРОВ Ефим Ильич, род. в 1904 г., Рязанская обл., Ермишинский р-н, д. Протуры, рядовой, автоматчик.

БИЯКОВ Владимир Георгиевич,



род. в 1920 г., Рязанская обл., Ермишинский р-н, с. Азеево. Начал войну в 1941 г. на Брянском фронте командиром минометного расчета. В этом же году в звании сержанта был выдвинут на должность командира взвода. За подавление огневых точек противника в 1943 г. награжден орденом Красной Звезды. Присвоено звание лейтенанта. Воевал в составе 1-го и 2-го Прибалтийских фронтов. В 1944 г. В.Г. Бияков назначен начальником штаба артиллерийского дивизиона. В 1945 г. ему присвоено воинское звание капитана. С первого и до последнего дня участвовал в войне с Япо-

нией. В июле 1946 г. демобилизовался. За форсирование реки Хинган награжден вторым орденом Красной Звезды. Более 40 лет работал преподавателем в школе, из них 23 года – директором.

БИЯКОВ Сергей Тимофеевич, призывался: Рязанская обл., Ермишинский р-н, с. Азеево, генерал-майор. В период Великой Отечественной войны на фронте – начальник оперативного отдела 52-й армии, затем командир 311-й Двинской Краснознаменной ордена Суворова стрелковой дивизии, которая проводила боевые операции под Ленинградом. В послевоенные годы генерал-майор С.Т. Бияков работал старшим преподавателем Военной академии Генерального штаба Вооруженных сил СССР им. К.Е. Ворошилова. Награжден двумя орденами Ленина, четырьмя орденами Красного Знамени, орденами Отечественной войны 1-й ст., Красной Звезды, «Знак Почета» и многими медалями.

БИЯКОВА Вера Ивановна, Рязанская обл., Ермишинский р-н, с. Азеево.

БИЯШЕВ Ахмед Аллаярович, призывался: Рязанская обл., Ермишинский р-н, с. Азеево.

БИЯШЕВ Мунталлаб Хусаинович, призывался: Рязанская обл., Ермишинский р-н, с. Азеево.

БЛИННИКОВ Василий Ефремович, род. в 1898 г., младший сержант, старший линейный надсмотрщик, тяжело ранен, контужен.

БОБОВ Андрей Павлович, призывался: Рязанская обл., Ермишинский р-н, с. Азеево.

БОБРОВ Алексей Иванович, род. в 1911 г., Рязанская обл., Ермишинский р-н, с. Спасско-Раменье, рядовой, повар, ранен.

БОБРОВ Василий Иванович, род. в 1925 г., Рязанская обл., Ермишинский р-н, с. Мердушь, рядовой, орудийный номер.

БОБРОВ Григорий Семенович, род. в 1909 г., Рязанская обл., Ермишинский р-н, с. Спасско-Раменье, рядовой, телефонист, дважды ранен.

БОБРОВ Иван Федорович, род. 01.08.1923 г., Рязанская обл., Ермишинский р-н, с. Спасско-Раменье, старшина, помощник командира взвода. Участвовал в войне с Японией. Демобилизовался в марте 1947 г. в звании старшины. 10 лет проработал руководителем колхоза «Вперед», затем стал председателем колхоза «Большевик». Всего же руководил различными хозяйствами 43 года. Награжден орденами Отечественной войны, Трудового Красного Знамени, Октябрьской революции, медалями «За боевые заслуги», «За победу над Германией в Великой Отечественной войне 1941–1945 гг.», «За трудовое отличие», «За доблестный труд» и другими.



БОБРОВ Прокофий Андреевич, призывался: Рязанская обл., Ермишинский р-н, с. Азеево.

БОБЫЛЕВ Федор Васильевич, род. в 1920 г., Рязанская обл., Ермишинский р-н, д. Новинки, ст. сержант, механик-водитель.

БОГАТОВ Иван Трофимович, род. в 1921 г., Рязанская обл., Ермишинский р-н, с. Надежка, рядовой, пулеметчик.

БОГАТОВ Николай Андреевич, род. в 1919 г., Рязанская обл., Ермишинский р-н, с. Надежка, рядовой, шофер.

БОГАТОВ Тимофей Константинович, род. в 1912 г., Рязанская обл., Ермишинский р-н, с. Надежка, рядовой, минометчик, тяжело ранен.

БОГДАНОВ Иван Филиппович, род. в 1901 г., Горьковская обл., г. Кулебаки, рядовой, стрелок.

БОЙНОВ Алексей Гаврилович, род. 15.03.1915 г., Мордовская АССР, д. Шаромасово, сапер-минер, рядовой.

БОЙНОВ Андрей Иванович, род. в 1912 г., Рязанская обл., Ермишинский р-н, д. Шаромасово, рядовой, путеец.

БОЙНОВ Гавриил Павлович, род. в 1911 г., Мордовская АССР, Теньгушевский р-н, д. Шаромасово, гв.сержант, командир отделения.

БОЛБЕСОВ Михаил Васильевич, род. в 1898 г., Рязанская обл., Ермишинский р-н, д. Костино, рядовой, стрелок, дважды ранен.

БОЛЬШАКОВ Алексей Павлович, род. в 1921 г., Рязанская обл., Кадомский р-н, с. Лубяники, рядовой, шофер.

БОРДАЧЕВ Анисим Петрович, род. в 1911 г., Рязанская обл., Ермишинский р-н, с. Надежка, рядовой, пекарь, тяжело ранен.

БОРДАЧЕВ Иван Данилович, род. в 1923 г., Рязанская обл., Кадомский р-н, рядовой, стрелок.

БОРИСОВ Василий Петрович, призывался: Рязанская обл., Ермишинский р-н, с. Азеево.

БОРИСОВ Виктор Васильевич, род. в 1919 г., Рязанская обл., Ермишинский р-н, с. Азеево, ст. сержант, стрелок.

БОРИСОВ Владимир Васильевич, род. в 1922 г., Рязанская обл., Ермишинский р-н, с. Азеево, рядовой, командир орудия.

БОРИСОВ Иван Петрович, род. в 1905 г., Рязанская обл., Ермишинский р-н, с. Азеево, рядовой, сапожник.

БОРИСОВ Иван Федорович, род. в 1925 г., Рязанская обл., Ермишинский р-н, с. Спасско-Раменье, ст. матрос, моторист.

БОРИСОВ Николай Михайлович, род. в 1923 г., Рязанская обл., Ермишинский р-н, с. Спасско-Раменье, ефрейтор, радиотелеграфист.

БОРИСОВА Анна Григорьевна, род. в 1918 г., Рязанская обл., Ермишинский р-н, с. Мердушь, сержант.

БОРНЫКОВ Николай Григорьевич, род. в 1923 г., призывался: Рязанская обл., Ермишинский р-н, с. Мердушь, рядовой.

БОРОДАЧЕВ Иван Федорович, род. в 1922 г., Рязанская обл., Ермишинский р-н, с. Надежка, ст. сержант, командир отделения.

БОРОНАЕВ Иван Дмитриевич, род. в 1924 г., Рязанская обл., Ермишинский р-н, с. Савватьма, сержант, ком. стрелк. отделения, трижды ранен.

БОРОНАЕВ Никифор Иванович, род. в 1905 г., Рязанская обл., Ермишинский р-н, с. Савватьма, рядовой, огнеметчик, телефонист.

БОРОНАЕВА Татьяна Васильевна, призывалась: Рязанская обл., Ермишинский р-н, с. Ермишь.



БОРТЯКОВ Серафим Васильевич, род. в 1918 г., Рязанская обл., Кадомский р-н, с. Большое Ляхово, рядовой, пулеметчик.

БОЧКОВ Иван Андреевич, род. в 1912 г., Рязанская обл., Ермишинский р-н, с. Ермишь, рядовой, стрелок, тяжело ранен.

БРАГИН Алексей Иванович, род. в 1902 г., Рязанская обл., Ермишинский р-н, с. Спасско-Раменье, рядовой, орудийный номер, ранен.

БРАГИН Валентин Алексеевич, род. в 1926 г., Рязанская обл., Ермишинский р-н, д. Пикчур, сержант, стрелок.

БРАГИН Дмитрий Прокопьевич, род. в 1905 г., Рязанская обл., Ермишинский р-н, с. Спасско-Раменье, рядовой, стрелок.

БРАГИН Никита Николаевич, род. в 1906 г., Рязанская обл., Ермишинский р-н, с. Спасско-Раменье, рядовой, телефонист.

БРУКОВ Николай Алексеевич, род. в 1920 г., Рязанская обл., Ермишинский р-н, с. Спасско-Раменье, рядовой, автоматчик, ранен.

БРУКОВ Яков Дмитриевич, род. в 1909 г., Рязанская обл., Ермишинский р-н, с. Спасско-Раменье, рядовой, сапер.

БРЫЗГАЧЕВ Николай Григорьевич, род. в 1908 г., Рязанская обл., Ермишинский р-н, д. Степановка, гв. старшина.

БУКИН Виктор Андреевич, род. в 1922 г., Рязанская обл., Ермишинский р-н, с. Турмадеево.

БУКИН Виктор Николаевич, род. в 1924 г., Рязанская обл., Ермишинский р-н, с. Турмадеево, сержант, командир бронетранспортера.

БУЛАТОВ Василий Матвеевич, род. в 1907 г., Рязанская обл., Ермишинский р-н, с. Богоявление, рядовой, повар.

БУЛХОВ Михаил Дмитриевич, род. в 1910 г., Рязанская обл., Ермишинский р-н, п. Игошино.

БУРЛАКОВ Андрей Васильевич, род. в 1925 г., Рязанская обл., Ермишинский р-н, д. Узково, рядовой, стрелок, тяжело ранен.

БУРНАШЕВ Абдулла Хафизович, призывался: Рязанская обл., Ермишинский р-н, с. Азеево.

БУРНАШЕВ Абдурахман Шарифович, призывался: Рязанская обл., Ермишинский р-н, с. Азеево.

БУРНАШЕВ Алимжан Мухамеджанович, призывался: Рязанская обл., Ермишинский р-н, с. Азеево.

БУРНАШЕВ Анас Алимович, призывался: Рязанская обл., Ермишинский р-н, с. Азеево.

БУРНАШЕВ Анвар Абдурахманович, призывался: Рязанская обл., Ермишинский р-н, с. Азеево.

БУРНАШЕВ Анвар Алимович, род. в 1919 г., Рязанская обл., Ермишинский р-н, с. Азеево, рядовой, наводчик.

БУРНАШЕВ Ариф Мухамеджанович, призывался: Рязанская обл., Ермишинский р-н, с. Азеево.

БУРНАШЕВ Вали Хусаинович, призывался: Рязанская обл., Ермишинский р-н, с. Азеево.

БУРНАШЕВ Ибрагим Алеевич, род. в 1901 г., Рязанская обл., Ермишинский р-н, с. Азеево, ефрейтор, стрелок, тяжело ранен.

БУРНАШЕВ Ибрагим Алимович, призывался: Рязанская обл., Ермишинский р-н, с. Азеево.

БУРНАШЕВ Ибрагим Валиевич, призывался: Рязанская обл., Ермишинский р-н, с. Азеево.

БУРНАШЕВ Изатулла Рахматулович, род. в 1906 г., Рязанская обл., Ермишинский р-н, с. Азеево, рядовой, стрелок.

БУРНАШЕВ Изатулла Ахматуллович, призывался: Рязанская обл., Ермишинский р-н, с. Азеево.

БУРНАШЕВ Исмаил Арифович, призывался: Рязанская обл., Ермишинский р-н, с. Азеево.

БУРНАШЕВ Мунир Валиевич, призывался: Рязанская обл., Ермишинский р-н, с. Азеево.

БУРНАШЕВ Мустафа Валиевич, род. в 1907 г., Рязанская обл., Ермишинский р-н, с. Азеево, старшина, санинструктор, ранен.

БУРНАШЕВ Мухамед Мухамеджанович, призывался: Рязанская обл., Ермишинский р-н, с. Азеево.

БУРНАШЕВ Мухамед Шарифович, род. в 1915 г., Рязанская обл., Ермишинский р-н, с. Азеево, ст. сержант, орудийный мастер, ранен.

БУРНАШЕВ Мухамеджан Садыкович, призывался: Рязанская обл., Ермишинский р-н, с. Азеево.

БУРНАШЕВ Рафат Ибрагимович, род. в 1923 г., Рязанская обл., Ермишинский р-н, с. Азеево, рядовой, минометчик, тяжело ранен.

БУРНАШЕВ Рашид Каримович, род. в 1920 г., Рязанская обл., Ермишинский р-н, с. Азеево, рядовой, шофер.

БУРНАШЕВ Салим-Гирей Арифович, призывался: Рязанская обл., Ермишинский р-н, с. Азеево.

БУРНАШЕВ Салимжан Арифович, призывался: Рязанская обл., Ермишинский р-н, с. Азеево.

БУРНАШЕВ Сафа Айнинтдинович, призывался: Рязанская обл., Ермишинский р-н, с. Азеево.

БУРНАШЕВ Таир Валеевич, призывался: Рязанская обл., Ермишинский р-н, с. Азеево.

БУРНАШЕВ Таир Мухамеджанович, призывался: Рязанская обл., Ермишинский р-н, с. Азеево.

БУРНАШЕВ Файзурахман Хафизович, род. в 1923 г., призывался: Рязанская обл., Ермишинский р-н, с. Азеево.

БУРНАШЕВ Хабиль Исмаилович, род. в 1923 г., призывался: Рязанская обл., Ермишинский р-н, с. Азеево, рядовой, стрелок.

БУРНАШЕВ Хайрулла Азизович, призывался: Рязанская обл., Ермишинский р-н, с. Азеево.

БУРНАШЕВ Хамид Валеевич, призывался: Рязанская обл., Ермишинский р-н, с. Азеево.

БУРНАШЕВ Хамид Ибрагимович, призывался: Рязанская обл., Ермишинский р-н, с. Азеево.

БУРНАШЕВА Зулфия Арифовна, Рязанская обл., Ермишинский р-н, с. Азеево.

БУРОВКИН Алексей Иванович, род. в 1918 г., Рязанская обл., Ермишинский р-н, с. Власово, сержант, ком. отделения.

БУРОВКИН Павел Иванович, род. в 1901 г., Рязанская обл., Ермишинский р-н, с. Власово, рядовой, стрелок, ранен.

БУРУКОВ Иван Александрович, род. в 1915 г., Рязанская обл., Ермишинский р-н, с. Спасско-Раменье, ефрейтор, телефонист.

БУСЛАЕВ Павел Семенович, род. 14.12.1917 г., Рязанская обл., Ермишинский р-н, с. Савватьма.

БУСЛАЕВ Яков Васильевич, род. в 1908 г., Рязанская обл., Ермишинский р-н, с. Данилово, ст. сержант, командир стр. отделения.

БУТЮНИН Михаил Иванович, род. в 1923 г., Рязанская обл., Ермишинский р-н, с. Савватьма, гв. сержант, командир расчета, трижды ранен.

БУШ Каря Жанович, род. в 1913 году, Латвийская ССР, г. Тукумс, рядовой, автоматчик, тяжело ранен.

БЫВШЕВ Иван Иванович, род. в 1924 г., призывался: Рязанская обл., Ермишинский р-н, с. Власово, рядовой.

БЫВШЕВ Иван Михайлович, род. в 1898 г., Рязанская обл., Ермишинский р-н, с. Власово, рядовой, плотник, ранен, контужен.

БЫЧКОВ Владимир Николаевич, род. в 1920 г., Рязанская обл., Ермишинский р-н, д. Липлейка, рядовой, стрелок.

В

ВАЙНЕР Яков Моисеевич, род. в 1898 г., Пинская (Брестская) обл., Лунинецкий р-н, п. Кожан-Городок, рядовой, сапер.

ВАКИН Александр Григорьевич, призывался: Рязанская обл., Ермишинский р-н, с. Азеево.

ВАНЬКИН Василий Иванович, род. в 1924 г., Рязанская обл., Ермишинский р-н, д. Николаевка, рядовой, стрелок.

ВАНЬКОВ Иван Алексеевич, род. Рязанская обл., Ермишинский р-н, д. Малахово.

ВАНЬКОВ Михаил Иванович, род. Рязанская обл., Ермишинский р-н, д. Малахово.

ВАНЬКОВ Николай Кондратьевич, род. в 1926 г., Рязанская обл., Ермишинский р-н, д. Малахово, рядовой, снайпер.

ВАНЮШКИН Алексей Иванович, род. в 1921 г., Рязанская обл., Ермишинский р-н, д. Алехино, ст. сержант, механик-водитель, ком. отделения, дважды ранен.

ВАНЮШКИН Михаил Степанович, род. в 1913 г., Рязанская обл., Ермишинский р-н, д. Алехино, ст. сержант, командир орудия.

ВАНЯКИН Александр Николаевич, род. в 1901 г., призывался: Рязанская обл., Ермишинский р-н, д. Рязанка, рядовой.

ВАНЯКИН Панфил Николаевич, род. в 1901 г., призывался: Рязанская обл., Ермишинский р-н, д. Рязанка, рядовой.

ВАРЛАМОВ Николай Григорьевич, род. в 1911 г., Рязанская обл., Ермишинский р-н, с. Власово, рядовой, стрелок, тяжело ранен.

ВАРНАВСКИЙ Иван Петрович, род. в 1921 г., Рязанская обл., с. Ермишь, старшина, ст. авиационный механик.

ВАРНАВСКИЙ Петр Иванович, род. в 1902 г., Рязанская обл., Ермишинский р-н, с. Ермишь, рядовой, стрелок.

ВАСИЛЬЕВ Василий Семенович, род. в 1904 г., Рязанская обл., Ермишинский р-н, с. Азеево.

ВАСИН Леонид Захарович, род. в 1904 г., подполковник. Награжден орденом Красной Звезды.



ВАСИН Павел Николаевич, род. в 1918 г., Рязанская обл., Ермишинский р-н, с. Савватьма, старшина, ком. транспортного автовзвода.

ВАСИН Федор Захарович, род. в 1908 г., Рязанская обл., Ермишинский р-н, д. Петино-Глинково, рядовой, сапер.

ВАСИН Федор Захарович, род. в 1908 г., Рязанская обл., Ермишинский р-н, д. Петино-Глинково, рядовой, сапер.

ВАСЬКОВ Павел Игнатьевич, род. в 1899 г., Рязанская обл., Ермишинский р-н, д. Сергеевка, рядовой, стрелок.

ВАСЬКОВ Петр Иванович, род. в 1918 г., Рязанская обл., Ермишинский р-н, д. Сергеевка, ст. сержант, наводчик.

ВАСЮКОВ Александр Григорьевич, род. в 1911 г., Рязанская обл., Михайловский р-н, с. Воскресенское, сержант, ком. отделения, тяжело ранен.

ВАСЯГИН Василий Максимович, род. в 1915 г., Рязанская обл., Ермишинский р-н, с. Некрасовка, рядовой, стрелок, контужен.

ВАСЯГИН Константин Митрофанович, род. в 1921 г., Рязанская обл., Ермишинский р-н, с. Некрасовка, ст. сержант, ком. отделения.

ВАСЯГИН Николай Никифорович, призывался: Рязанская обл., Ермишинский р-н, с. Некрасовка.

ВЕНЕДИКТОВ Василий Степанович, род. в 1923 г., Рязанская область, г. Сасово, мл. сержант, стрелок.

ВЕНЕДИКТОВ Евгений Анатольевич, род. в 1925 г., Московская обл., г. Серпухов, рядовой, разведчик, дважды ранен.

ВЕРТЯНОВ Андрей Степанович, род. в 1907 г., Рязанская обл., Ермишинский р-н, д. Липлейка.

ВЕРЯСОВ Семен Гордеевич, род. в 1907 г., Рязанская обл., Ермишинский р-н, с. Спасско-Раменье, рядовой, стрелок, тяжело ранен.

ВЕРЯСОВ Федор Семенович, род. в 1912 г., Рязанская обл., Ермишинский р-н, с. Спасско-Раменье, сержант, стрелок.

ВИЛКОВ Федор Павлович, род. в 1905 г., Горьковская обл., Выксунский р-н, д. Покровка, рядовой, кузнец.

ВИНОКУРОВ Алексей Никанорович, род. в 1902 г., Рязанская обл., Ермишинский р-н, с. Спасско-Раменье, рядовой, стрелок, тяжело ранен.

ВИНОКУРОВ Иван Александрович, род. в 1917 г., Рязанская обл., Ермишинский р-н, с. Спасско-Раменье, ефрейтор, сапер.

ВИНОКУРОВ Моисей Николаевич, род. в 1901 г., Рязанская обл., Ермишинский р-н, д. Сергеевка, ефрейтор, пулеметчик, тяжело ранен.

ВИНОКУРОВ Николай Александрович, род. в 1920 г., Рязанская обл., Ермишинский р-н, с. Спасско-Раменье, рядовой, орудийный номер.

ВИНОКУРОВ Семен Васильевич,



род. в 1921 г., Рязанская обл., Ермишинский р-н, с. Спасско-Раменье, ст. сержант, пом. ком. взвода, тяжело ранен.

ВИЧКАНКИН Виктор Николаевич, род. в 1925 г., Рязанская обл., Ермишинский р-н, с. Ермишь, шофер.

ВЛАСКИН Александр Иванович, призывался: Рязанская обл., Ермишинский р-н, с. Торопово.

ВЛАСКИН Андрей Алексеевич, род. в 1902 г., Рязанская обл., Ермишинский р-н, д. Рюмино, рядовой, стрелок.

ВЛАСКИН Виктор Матвеевич, род. в 1925 г., Рязанская обл., Ермишинский р-н, д. Рюмино, рядовой, телефонист.

ВЛАСКИН Дмитрий Федорович, род. в 1903 г., Рязанская обл., Ермишинский р-н, с. Торопово, рядовой, стрелок.

ВЛАСКИН Иван Иванович, род. в 1909 г., Рязанская обл., Ермишинский р-н, с. Царево, рядовой, стрелок, дважды ранен.

ВЛАСКИН Иван Иванович, род. в 1925 г., Рязанская обл., Ермишинский р-н, с. Торопово, рядовой, санитар, тяжело ранен.

ВЛАСКИН Иван Николаевич, род. в 1898 г., Рязанская обл., Ермишинский р-н, с. Торопово, рядовой, стрелок.

ВЛАСКИН Семен Кузьмич, призывался: Рязанская обл., Ермишинский р-н, с. Торопово.

ВЛАСКИНА Мария Григорьевна, род. 29.10.1924 г., Рязанская обл., Ермишинский р-н, д. Вороновка, телеграфистка-морзистка.

В ноябре 1944 г. получила повестку на фронт, в полк связи в городе Калинине. Окончив шестимесячные курсы, направлена в Хабаровск, в полк связи ПВО №16 при штабе армии. Демобилизовалась в декабре 1945 г. Награждена медалями «За победу над Германией в Великой Отечественной войне 1941–1945 гг.», «За победу над Японией».

ВЛАСОВ Иван Васильевич, род. в 1918 г., Рязанская обл., Ермишинский р-н, д. Николаевка, гв. сержант, пом. ком. взвода.

ВЛАСОВ Семен Васильевич, род. 03.09.1914 г., Рязанская обл., Пителинский р-н, с. Пет, ст. сержант, командир отделения разведки.

В октябре 1941 года был призван в армию. Назначен командиром отделения разведки минометной батареи в составе гвардейского минометного дивизиона («Катюши»), участвовал в обороне Москвы. Воевал на Брянском фронте. Тяжело ранен. В 1944 г. защищал Советское Заполярье, в январе 1945 г. участвовал в Висло-Одерской операции, в штурме Зееловских высот, во взятии Берлина.

Награжден орденом Красной Звезды, медалями «За оборону Москвы», «За боевые заслуги». После войны окончил Рязанский пединститут. С 1948 г. до ухода на пенсию работал учителем русского языка и литературы в Азеевской средней школе.

ВОДОПЬЯНОВ Александр Алексеевич, род. в 1911 г., Московская обл., г. Орехово-Зуево, рядовой, сапер.

ВОЗНЕСЕНСКИЙ Иван Андреевич, род. в 1923 г., Рязанская обл., Ермишинский р-н, с. Мердушь, рядовой, телефонист.

ВОЗНЕСЕНСКИЙ Иван Федорович, род. в 1904 г., Рязанская обл., Ермишинский р-н, с. Мердушь, рядовой, ездовой, ранен.

ВОЛЖАНКИН Василий Иванович, род. в 1924 г., Рязанская обл., Ермишинский р-н, д. Вышуры, сержант, командир стрелкового отделения, тяжело ранен.

ВОЛКОВ Александр Иванович, род. в 1911 г., Рязанская обл., Ермишинский р-н, с. Надежка, рядовой.

ВОЛКОВ Александр Сергеевич, род. в 1910 г., Горьковская обл., Выксунский р-н, с. Проволочное, ст. сержант, шофер.

ВОЛКОВ Алексей Кондратьевич, род. в 1910 г., Рязанская обл., Ермишинский р-н, с. Надежка, рядовой, повозочный.

ВОЛКОВ Евдоким Иванович, род. в 1915 г., Рязанская обл., Ермишинский р-н, с. Надежка, гв. лейтенант, политрук, ранен, умер 23.09.1986 г.

ВОЛКОВ Иван Федорович, род. в 1926 г., Владимирская обл., Меленковский р-н, с. Дмитриево, гв. сержант, ст. повар.

ВОЛКОВ Константин Матвеевич, род. в 1913 г., Рязанская обл., Ермишинский р-н, с. Ермишь, рядовой, сапер.

ВОЛКОВ Константин Михайлович, род. в 1909 г., г. Астрахань, рядовой, санитар.

ВОЛКОВ Семен Ильич, род. в 1926 году, Рязанская обл., Ермишинский р-н, с. Ермишь, гв. ст. сержант, стрелок.

ВОЛКОВ Серафим Сергеевич, род. в 1907 г., Рязанская обл., Ермишинский р-н, д. Акаево, старшина, стрелок, контужен.

ВОЛКОВА Александра Васильевна, род. 12.04.1923 г., Рязанская обл., г. Сасово, мл. сержант. На фронте с 1942 г., в зенитной артиллерии. Ее задачей было точное определение координат вражеских самолетов. Демобилизовалась в ноябре 1945 г.

ВОЛОСКОВ Иван Алексеевич, род. в 1916 г., Рязанская обл., Кадомский р-н, д. Раковка, старшина, командир орудия.

ВОЛОХОВ Иван Степанович, род. в 1919 г., Рязанская обл., Касимовский р-н, д. Акулово, сержант, командир отделения.

ВОЛЧКОВ Михаил Алексеевич, род. в 1918 г., Рязанская обл., Ермишинский р-н, д. Акаево, старшина, ком. пулеметного отд., тяжело ранен.

ВОРОБЬЕВ Александр Андреевич, род. в 1914 г., Рязанская обл., Ермишинский р-н, д. Карачево, старшина, командир пулеметной роты, тяжело ранен.

ВОРОБЬЕВ Иван Егорович, призывался: Рязанская обл., Ермишинский р-н, с. Азеево.

ВОРОБЬЕВ Иван Максимович, род. в 1920 г., Рязанская обл., Ермишинский р-н, д. Карачево, сержант, стрелок.

ВОРОНИН Иван Петрович, род. в 1912 г., Рязанская обл., Ермишинский р-н, с. Мердушь, ст. сержант, электромеханик.

ВОРОНИН Николай Васильевич, род. 03.12.1921 г., Рязанская обл., Ермишинский р-н, с. Мердушь, гв. мл. сержант, разведчик.

ВОРОНИН Николай Павлович, род. в 1922 г., Рязанская обл., Ермишинский р-н, д. Карачево, рядовой, стрелок, тяжело ранен.

ВОРОНИН Николай Петрович, род. в 1915 г., Рязанская обл., Ермишинский р-н, с. Мердушь, рядовой, шофер.

ВОРОНИН Степан Алексеевич, род. в 1907 г., Рязанская обл., Ермишинский р-н, д. Алексеевка, рядовой, орудийный номер, тяжело ранен.

ВОРОНИН Яков Павлович, род. в 1904 г., Рязанская обл., Ермишинский р-н, д. Карачево, рядовой, пулеметчик, тяжело ранен.

ВОРОНЦОВ Алексей Николаевич, призывался: Рязанская обл., Ермишинский р-н, с. Азеево.

ВОРОНЦОВ Георгий Петрович, род. в 1924 г., Рязанская обл., Ермишинский р-н, с. Савватьма, рядовой, стрелок.

ВОРОНЦОВ Иван Васильевич, род. в 1917 г., Рязанская обл., Ермишинский р-н, с. Николаевка, рядовой, телефонист.

ВОРОНЦОВ Федор Иванович, род. в 1926 г., Рязанская обл., Ермишинский р-н, д. Узково, рядовой, ранен.

ВОРОШИН Николай Васильевич, род. в 1925 г., Рязанская обл., Ермишинский р-н, с. Мердушь, ст. сержант.

ВОСТРИКОВ Василий Яковлевич, род. в 1914 г., Липецкая обл., Чаплыгинский р-н, с. Буковое, старшина, командир взвода снабжения, дважды ранен.

ВЯЗЬМИН Серафим Романович, род. в 1914 г., Амурская обл., Зейский р-н, с. Овсянки, сержант, гл. кондуктор.

Г

ГАВРЕЛОВ Дмитрий Кузьмич, род. в 1911 г., Рязанская обл., Ермишинский р-н, д. Власово, ст. сержант, командир отделения.

ГАВРИКОВ Василий Иванович, род. Рязанская обл., Ермишинский р-н, д. Акаево.

ГАВРИКОВ Ефим Иванович, род. в 1905 г., Рязанская обл., Ермишинский р-н, д. Акаево, сержант, стрелок-наводчик, тяжело ранен.

ГАВРИКОВ Петр Иванович, род. в 1907 г., Рязанская обл., Ермишинский р-н, д. Акаево, рядовой, шофер.

ГАВРИЛИН Николай Сергеевич, род. в 1924 г., Тульская обл., Тепло-Огаревский р-н, д. Богатовка, сержант, командир отделения.

ГАВРИЛОВ Алексей Антонович, род. в 1918 г., Рязанская обл., Ермишинский р-н, с. Власово, рядовой, пулеметчик, стрелок, тяжело ранен.

ГАВРИЛОВ Василий Лукич, призывался: Рязанская обл., Ермишинский р-н, с. Азеево.

ГАВРИЛОВ Василий Николаевич, род. в 1909 г., Рязанская обл., Ермишинский р-н, с. Власово.

ГАВРИЛОВ Иван Егорович, род. в 1913 г., Рязанская обл., Ермишинский р-н, с. Власово, рядовой, стрелок.

ГАВРИЛОВ Максим Кузьмич, призывался: Рязанская обл., Ермишинский р-н, с. Нарма.

ГАВРИЛОВ Максим Кузьмич, род. 14.11.1921 г., Рязанская обл., Ермишинский р-н, с. Власово, рядовой, стрелок, ранен.

ГАВРИЛОВ Михаил Антонович, род. в 1920 г., Рязанская обл., Ермишинский р-н, с. Власово, сержант, кладовщик.

ГАВРИЛОВ Михаил Егорович, род. в 1907 г., Рязанская обл., Ермишинский р-н, с. Власово, рядовой, сапер, ранен.

ГАВРИЛОВ Михаил Тимофеевич, род. в 1908 г., Рязанская обл., Ермишинский р-н, с. Власово, рядовой.

ГАВРИЛОВ Сергей Александрович, род. в 1919 г., Рязанская обл., Ермишинский р-н, с. Власово, старшина 1-й ст., механик, контужен.

ГАВРИЛОВ Яков Савельевич, род. в 1908 г., Рязанская обл., Ермишинский р-н, с. Власово, рядовой, стрелок.

ГАГАРИН Семен Афанасьевич, род. в 1903 г., Рязанская обл., с. Ермишь, рядовой, минометчик, тяжело ранен.

ГАЛЫНИН Григорий Анисимович, род. в 1907 г., Рязанская обл., Ермишинский р-н, д. Ново-Токмаково, матрос, кузнец.

ГАЛЫНИН Михаил Анисимович, род. в 1908 г., Рязанская обл., Ермишинский р-н, д. Токмаково, рядовой, линейный надсмотрщик, дважды ранен.

ГАНИН Михаил Федорович, род. в 1922 г., Рязанская обл., Ермишинский р-н, д. Степановка, рядовой, автоматчик, тяжело ранен.

ГАНИН Михаил Федорович, род. в 1922 г., Рязанская обл., Ермишинский р-н, д. Степановка, рядовой, автоматчик, тяжело ранен.

ГАНЬКИН Петр Васильевич, род. в 1919 г., Рязанская обл., Ермишинский р-н, с. Надежка, мл. сержант, ком. отд. связи.

ГАНЬКИНА Мария Михайловна, род. 09.10.1921 г., Рязанская обл., Ермишинский р-н, с. Надежка, рядовой.

С началом войны гражданское население колхоза было мобилизовано на рытье окопов и заготовку леса для нужд фронта. Марию Ганькину направили на лесозаготовку, где она трудилась до ноября 1942 г. 27 ноября 1942 г. получила повестку на фронт. Ей шел 21-й год. Воевала на Украинском фронте в зенитно-прожекторном батальоне в звании сержанта. Прошла весь боевой путь до Берлина. Домой вернулась 28 августа 1945 г. Награждена медалью «За победу над Германией в Великой Отечественной войне 1941–1945 гг.».

ГАНЮШКИН Василий Александрович, род. в 1903 г., Рязанская обл., Ермишинский р-н, с. Власово, рядовой.

ГАНЮШКИН Василий Михайлович, род. в 1903 г., Рязанская обл., Ермишинский р-н, с. Вла-

сово, рядовой, стрелок, тяжело ранен.

ГАНЮШКИН Василий Трофимович, род. в 1912 г., Рязанская обл., Ермишинский р-н, с. Власово, рядовой.

ГВОЗДКОВ Василий Максимович, род. в 1917 г., Рязанская обл., Ермишинский р-н, с. Савватьма, ефрейтор, телефонист.

ГВОЗДКОВ Иван Денисович, род. в 1902 г., Рязанская обл., Ермишинский р-н, рядовой, с. Савватьма, зав. складом.

ГЕНЕРАЛОВ Николай Григорьевич, род. в 1913 г., Рязанская обл., Ермишинский р-н, с. Царево ефрейтор, ст. телефонист.

ГЕНЕРАЛОВ Павел Федорович, род. в 1907 г., Рязанская обл., Ермишинский р-н, д. Узково, рядовой.

ГЕНЕРАЛОВА Мария Абросимовна, род. в 1921 г., Рязанская обл., Ермишинский р-н, д. Узково, рядовой.

ГЕНЕРОЗОВ Павел Николаевич,



род. в 1913 г., Рязанская обл., Сасовский р-н, с. Темгенево, ст. сержант, пом. ком. взвода, тяжело ранен.

ГЕРАСИМОВ Алексей Андреевич,



род. в 1913 году, Рязанская обл., Ермишинский р-н, с. Царево, ст. сержант, механик-водитель, мотоциклист, ранен.

ГЕРАСИМОВ Андрей Иванович,



род. в 1910 г., Рязанская обл., Шацкий р-н, д. Алексеевка, рядовой, шофер, ранен.

ГЕРАСИМОВ Григорий Ксенофонтович, род. в 1923 г., Рязанская обл., Ермишинский р-н, д. Косяково, ст. сержант, ком. отделения, тяжело ранен.

ГЕРАСИМОВ Николай Федорович, род. в 1922 г., Рязанская обл., Ермишинский р-н, с. Царево, рядовой, стрелок, дважды ранен.

ГЕРАСИМОВ Семен Иванович, род. в 1922 г., Рязанская обл., Ермишинский р-н, с. Царево, старшина, механик-водитель.

ГЕРАСИН Иван Алексеевич, род. в 1906 г., Горьковская обл., Выксунский р-н, д. Покровка, ефрейтор, ст. телефонист.

ГЕРАСИН Николай Алексеевич, род. в 1908 г., Горьковская обл., Выксунский р-н, д. Покровка, рядовой, слесарь, тяжело ранен.

ГЕРАСИН Федор Ксенофонтович, род. в 1918 г., Рязанская обл., Ермишинский р-н, д. Косяково, мл. сержант, механик.

ГЕРАСКИН Павел Алексеевич, род. в 1912 г., Рязанская обл., Ермишинский р-н, д. Малахово, рядовой, автоматчик.

ГЕРАСЬКИН Алексей Петрович, род. в 1920 г., Рязанская обл., Ермишинский р-н, д. Малахово, сержант, командир орудия.

ГЕРАСЬКИН Дмитрий Ефанович, Рязанская обл., Ермишинский р-н, д. Малахово.

ГЕРАСЬКИН Николай Андреевич, род. в 1926 г., Рязанская обл., Ермишинский р-н, с. Токмаково, ефрейтор, орудийный номер.

ГЛАДКОВ Николай Иванович, род. в 1899 г., Рязанская обл., Ермишинский р-н, с. Надежка, рядовой, стрелок.

ГЛАДЫШЕВ Василий Дмитриевич, род. в 1921 г., Рязанская обл., Ермишинский р-н, п. Игошино, умер в 1983 г.

ГЛАДЫШЕВА Мария Антоновна, род. в 1921 г., Рязанская обл., Ермишинский р-н, п. Игошино, умерла в 2001 г.

ГЛУХОВ Алексей Павлович, род. в 1917 г., Рязанская обл., Сасовский р-н, с. Глядково, рядовой, минометчик.

ГНУСАРОВ Афанасий Алексеевич, род. в 1907 г., Рязанская обл., Ермишинский р-н, д. Алексеевка, рядовой, стрелок.

ГОВОРОВ Владимир Иванович, род. в 1925 г., Рязанская обл., Ермишинский р-н, п. Игошино.

ГОЛЛЕВ Филипп Степанович, род. в 1898 г., Мордовская АССР, Теньгушевский р-н, с. Мельсетьево, рядовой, орудийный номер, ранен.

ГОЛОВАНОВ Алексей Васильевич, род. в 1926 г., Рязанская обл., Ермишинский р-н, д. Корнеевка, рядовой, водитель.

ГОЛОВАНОВ Мефодий Васильевич, призывался: Рязанская обл., Ермишинский р-н, с. Нарма.

ГОЛОВАНОВ Николай Никанорович, род. в 1925 г., Рязанская обл., Ермишинский р-н, д. Корнеевка, рядовой, орудийный номер.

ГОЛОВАНОВ Сергей Семенович, призывался: Рязанская обл., Ермишинский р-н, п. Игошино.

ГОЛУБЕВ Александр Васильевич, род. в 1914 г., Рязанская обл., Ермишинский р-н, с. Азеево.

ГОРБАТОВ Иван Никифорович, род. в 1908 г., Рязанская обл., Пителинский р-н, с. Пителино, рядовой, шофер.

ГОРДЕЕВ Егор Иванович, род. в 1919 г., Рязанская обл., Ермишинский р-н, д. Большое Ляхово, рядовой, стрелок, тяжело ранен.

ГОРЕЛОВ Александр Николаевич, призывался: Рязанская обл., Ермишинский р-н, с. Нарма.

ГОРЕЛОВ Василий Дмитриевич, род. в 1926 г., Рязанская обл., Ермишинский р-н, с. Ермишь, рядовой, сапер, ранен.

ГОРЕЛОВ Иван Алексеевич, призывался: Рязанская обл., Ермишинский р-н, с. Нарма.

ГОРЕЛОВ Иван Иванович, призывался: Рязанская обл., Ермишинский р-н, с. Нарма.

ГОРЕТОВ Павел Григорьевич,



род. в 1916 г., Рязанская обл., Ермишинский р-н, с. Царево, политрук, после войны работал учителем и директором Савватемской средней школы.

ГОРНОСТАЕВ Макар Иванович, род. в 1917 г., Мордовская АССР, Теньгушевский р-н, с. Шокша, рядовой, сапер.

ГОРНОСТАЕВ Михаил Иванович, род. в 1924 г., Мордовская АССР, Теньгушевский р-н, с. Шокша, рядовой, минометчик, ранен.

ГОРЧАКОВ Алексей Иванович, род. в 1904 (1903) г., Рязанская обл., Ермишинский р-н, д. Костино, рядовой, пулеметчик.

ГОРЧАКОВ Андрей Иванович, призывался: Рязанская обл., Ермишинский р-н, д. Костино.

ГОРЧАКОВ Василий Андреевич, род. в 1925 г., призывался: Рязанская обл., Ермишинский р-н, д. Костино.

ГОРЧАКОВ Егор Павлович, род. в 1919 г., призывался: Рязанская обл., Ермишинский р-н, д. Костино.

ГОРЧАКОВ Иван Константинович, род. в 1912 г., призывался: Рязанская обл., Ермишинский р-н, д. Костино.

ГОРЧАКОВ Иван Николаевич, род. в 1898 г., Рязанская обл., Ермишинский р-н, д. Костино, рядовой, стрелок.

ГОРЧАКОВ Илья Андреевич, род. в 1926 г., Рязанская обл., Ермишинский р-н, д. Котово, рядовой, разведчик, ранен.

На фронт был призван в 1943 г., когда ему не исполнилось и 18 лет. 8 месяцев обучался в школе младших командиров под Казанью, затем отправлен на фронт. Ранен. Гвардии ефрейтор Горчаков награжден орденом Великой Отечественной войны, медалью «За взятие Кенигсберга». Демобилизован в 1950 г. Вернувшись в родные края, работал оператором Ермишинского картофелехранилища. Медали «За отвагу», «За боевые заслуги» нашли своего героя в мирное время.

ГОРЧАКОВ Матвей Андреевич, призывался: Рязанская обл., Ермишинский р-н, д. Костино.

ГОРЧАКОВ Михаил Иванович, род. в 1922 г., Рязанская обл., Ермишинский р-н, д. Костино.

ГОРЧАКОВ Петр Павлович, род. в 1903 г., Рязанская обл., Ермишинский р-н, д. Костино, рядовой, стрелок.

ГОРЧАКОВ Сергей Андреевич, род. в 1902 г., Рязанская обл., Ермишинский р-н, д. Костино, ефрейтор, телефонист.

ГОРЧАКОВ Сергей Николаевич, род. в 1901 г., Рязанская обл., Ермишинский р-н, д. Костино, рядовой, столяр.

ГОРЮНОВ Андрей Николаевич, род. в 1923 г., Рязанская обл., Ермишинский р-н, с. Надежка, рядовой, снайпер.

ГОРЮНОВ Петр Прокофьевич, род. в 1925 г., Рязанская обл., Ермишинский р-н, с. Надежка, ефрейтор, радиотелеграфист.

ГОРЮНОВ Юрий Анатольевич, род. 24.07.27 г., матрос, радист.

ГРАЧЕВ Владимир Александрович, род. в 1908 г., Рязанская область, г. Касимов, рядовой, музыкант.

ГРАЧКОВ Алексей Иванович, род. 17.03.21 г., Рязанская обл., Ермишинский р-н, с. Ермишь, сержант, умер 03.01.1971 г.

ГРАЧКОВ Федор Иванович, род. в 1903 г., Рязанская обл., с. Ер-

мишь, рядовой, стрелок, дважды ранен.

ГРЕБНЕВ Александр Гаврилович, род. в 1925 г., призывался: Рязанская обл., Ермишинский р-н, п. Игошино.

ГРЕБНЕВ Иван Максимович, род. в 1920 г., Рязанская обл., Ермишинский р-н, с. Спасско-Раменье, сержант, командир минометного отделения.

ГРЕБНЕВ Николай Гаврилович, род. в 1925 г., Рязанская обл., Ермишинский р-н, д. Корнеевка, старшина, старший писарь, тяжело ранен.

ГРИБКОВ Павел Иванович, род. в 1919 г., Рязанская обл., Ижевский р-н, с. Лубяники, сержант, командир отделения, ранен.

ГРИШАЕВ Василий Акимович, род. в 1915 г., Рязанская обл., Ермишинский р-н, с. Спасско-Раменье, рядовой, мотоциклист.

ГРИШАЕВ Иван Дмитриевич, род. в 1922 г., Рязанская обл., Ермишинский р-н, с. Спасско-Раменье, мл. сержант, зам. ком. орудия.

ГРИШИН Александр Алексеевич, род. в 1907 г., Рязанская обл., Ермишинский р-н, д. Концово, ефрейтор, стрелок.

ГРИШИН Александр Родионович, род. в 1905 г., Рязанская обл., Ермишинский р-н, с. Некрасовка, рядовой, стрелок.

ГРИШИН Андрей Иванович, род. в 1904 г., Рязанская обл., Ермишинский р-н, с. Царево, рядовой, стрелок.

ГРИШИН Василий Игнатьевич, род. в 1912 г., Рязанская обл., Ермишинский р-н, д. Котово, рядовой, шофер, механик, тяжело ранен.

ГРИШИН Иван Васильевич, род. в 1911 г., Рязанская обл., Ермишинский р-н, д. Котово, рядовой, стрелок, ранен.

ГРИШИН Иван Иванович, род. в 1914 г., Рязанская обл., Ермишинский р-н, с. Некрасовка, рядовой, тракторист, ранен.

ГРИШИН Михаил Павлович, призывался: Рязанская обл., Ермишинский р-н, с. Свестур.

ГРИШИН Никита Иванович, род. в 1901 г., Рязанская обл., Ермишинский р-н, с. Некрасовка, рядовой, стрелок, тяжело ранен.

ГРИШИН Николай Иванович, род. в 1925 г., Рязанская обл., Ермишинский р-н, с. Николаевка, рядовой, стрелок.

ГРИШИН Павел Макарович, призывался: Рязанская обл., Ермишинский р-н, д. Некрасовка.

ГРИШИН Семен Захарович, род. в 1911 г., Рязанская обл., Ермишинский р-н, с. Некрасовка, рядовой, стрелок, трижды ранен, одно ранение тяжелое.

ГРИШИН Семен Никитович, род. в 1905 г., Рязанская обл., Ермишинский р-н, д. Котово, рядовой, стрелок-автоматчик.

ГРИШИН Семен Яковлевич, род. в 1906 г., Рязанская обл., Ермишинский р-н, д. Котово, рядовой, телефонист.

ГРИШИН Серафим Анисимович, род. в 1908 г., Рязанская обл., Кадомский р-н, д. Будаево, рядовой, сапер, ранен.

ГРИШКИН Георгий Петрович, род. в 1916 г., Рязанская обл., Ермишинский р-н, с. Надежка, сержант, шофер, тяжело ранен.

ГРИШКИН Иван Ефимович, род. 05.01.22 г., Рязанская обл., Ермишинский р-н, с. Надежка, после войны работал лесником Некрасовского лесничества.

ГРИШКИН Петр Гаврилович, род. в 1922 г., Рязанская обл., Ермишинский р-н, с. Надежка, сержант, командир отд. станковых пулеметов.

ГРИШКИН Петр Ефимович, род. в 1926 г., Рязанская обл., Ермишинский р-н, с. Надежка. рядовой, орудийный номер.

ГРИШКИН Федор Трофимович, род. в 1915 г., Рязанская обл., Ермишинский р-н, с. Надежка, рядовой, ком. отделения, ранен.

ГРОШЕВ Николай Николаевич, род. в 1924 г., Рязанская обл., Елатомский р-н, д. Котрово, рядовой, контужен.

ГРУНЦЕВ Александр Федорович, род. в 1908 г., Рязанская обл., Кадомский р-н, с. Просяные Поляны, рядовой, шофер, дважды ранен.

ГУБАНОВ Василий Петрович, род. в 1911 г., Рязанская обл., Ермишинский р-н, с. Мердушь, рядовой, наводчик, дважды ранен, одно ранение тяжелое.

ГУБАНОВ Григорий Петрович, род. в 1926 г., Рязанская обл., Ермишинский р-н, с. Мердушь, рядовой, автоматчик, ранен.

ГУБАНОВ Степан Сергеевич, род. в 1899 г., Рязанская обл., Ермишинский р-н, с. Мердушь, рядовой, повозочный.

ГУБАНОВ Федор Сергеевич, род. в 1911 г., Рязанская обл., Ермишинский р-н, с. Мердушь, ст. сержант, пекарь.

ГУБИН Анатолий Иванович, род. в 1921 г., Рязанская обл., Пите-

линский р-н, с. Малышево, старшина, старшина стр. роты.

ГУДКОВ Алексей Трофимович, род. в 1915 г., Рязанская обл., Ермишинский р-н, д. Вышуры, рядовой.

ГУЗАКОВ Иван Семенович, призывался: Рязанская обл., Ермишинский р-н, д. Ляхово.

ГУЗАНОВ Алексей Семенович, род. в 1908 г., Рязанская обл., Ермишинский р-н, с. Большое Ляхово, рядовой, регулировщик, тяжело ранен.

ГУЗАНОВ Яков Иванович, род. в 1915 г., Рязанская обл., Ермишинский р-н, д. Ново-Георгиевка, рядовой, минометчик.

ГУЛЕНИН Илья Максимович, род. в 1918 г., Рязанская обл., Ермишинский р-н, с. Мердушь.

ГУЛЯЕВ Петр Петрович, род. в 1903 г., Рязанская обл., Ермишинский р-н, ефрейтор, с. Концово, кузнец.

ГУРКО Александра Петровна, призывалась: Рязанская обл., Ермишинский р-н, п. Гремячий Ключ.

ГУРКО Владимир Александрович, род. в 1920 г., Смоленская обл., г. Рудня, гв. ст. сержант, водитель, ранен.

ГУСЕВ Василий Николаевич, род. в 1902 г., Рязанская обл., Ермишинский р-н, с. Токмаково, рядовой, стрелок.

ГУСЕВ Иван Иванович, род. в 1898 г., Рязанская обл., Ермишинский р-н, с. Токмаково, рядовой, стрелок, автоматчик, тяжело ранен.

ГУСЕВ Константин Петрович, род. в 1919 г., Горьковская обл., Выксунский р-н, п. Шиморское, мл. сержант, пом. ком. взвода.

ГУСЕВ Николай Васильевич, род. в 1919 г., Рязанская обл., Ермишинский р-н, с. Токмаково, рядовой, связист, дважды ранен, одно ранение тяжелое.

ГУСЕВ Николай Иванович, род. в 1905 г., Рязанская обл., Ермишинский р-н, с. Токмаково, рядовой, стрелок.

ГУСЕВА Клавдия Ивановна, род. в 1921 г., Рязанская обл., Ермишинский р-н, с. Мердушь, мл. сержант.

ГУСЕВСКОЙ Алексей Егорович, род. в 1925 г., Рязанская обл., Ермишинский р-н, д. Липлейка, ст. сержант, командир стрелкового отделения.

ГУСЬКОВ Иван Васильевич, призывался: Рязанская обл., Ермишинский р-н, с. Нарма.

ГУЩИН Петр Михайлович, род. в 1925 г., Горьковская обл., Выксунский р-н, с. Н-Дмитровка, сержант, командир отделения, тяжело ранен.

Д

ДАВЫДОВ Василий Андреевич, призывался: Рязанская обл., Ермишинский р-н, с. Нарма.

ДАВЫДОВ Василий Николаевич, род. в 1904 г., Рязанская обл., Ермишинский р-н, д. Степановка, рядовой, телефонист.

ДАВЫДОВ Григорий Никитович, род. в 1910 г., Рязанская обл., Ермишинский р-н, д. Степановка, рядовой, кинолог.

ДАВЫДОВ Иван Федорович, род. 05.10.18 г., Рязанская обл., Ермишинский р-н, д. Степановка, гв. капитан, военный корреспондент, контужен.

ДАВЫДОВ Николай Андреевич, призывался: Рязанская обл., Ермишинский р-н, с. Нарма.

ДАРЬКИН Григорий Иванович, род. в 1908 г., Рязанская обл., Ермишинский р-н, с. Царево, рядовой, шорник.

ДАРЬКИН Михаил Ефимович, призывался: Рязанская обл., Ермишинский р-н, с. Царево.

ДАРЬКИН Семен Яковлевич, род. в 1902 г., Рязанская обл., Ермишинский р-н, с. Царево, рядовой, сапер.

ДВАДЦАТОВ Александр Васильевич, род. в 1923 г., Рязанская обл., Ермишинский р-н, д. Узково, сержант, начальник радиостанции.

ДВАДЦАТОВ Григорий Васильевич, род. в 1918 г., Рязанская обл., Ермишинский р-н, д. Узково, лейтенант, командир взвода.

ДВАДЦАТОВ Петр Иванович, род. в 1923 г., Рязанская обл., Ермишинский р-н, д. Узково, рядовой, командир орудия.

ДВОЙЦОВ Алексей Андреевич, род. в 1907 г., Рязанская обл., Ермишинский р-н, с. Свестур, старшина, повар.

ДВОЙЦОВ Степан Андреевич, род. в 1919 г., Рязанская обл., Ермишинский р-н, с. Свестур, рядовой, сапер.

ДВОРЕЦКИЙ Прокофий Николаевич, род. в 1904 г., Рязанская обл., Ермишинский р-н, с. Спасско-Раменье, ефрейтор, пулеметчик.

ДВОРНИКОВ Виктор Федорович, призывался Рязанская обл., Ермишинский р-н, с. Нарма.

ДВОРНИКОВ Иван Алексеевич, призывался: Рязанская обл., Ермишинский р-н, с. Нарма.

ДВОРНИКОВ Николай Иванович, призывался: Рязанская обл., Ермишинский р-н, с. Нарма.

ДВОРНИКОВ Федор Алексеевич, призывался: Рязанская обл., Ермишинский р-н, с. Нарма.

ДВОРЯНКИН Александр Петрович, род. в 1922 г., Владимирская обл., Ляховский р-н, д. Левенда, сержант, зав. хранилищем, тяжело ранен.

ДЕВЛИСУПОВ Усман Хасанович, призывался: Рязанская обл., Ермишинский р-н, с. Азеево.

ДЕВЯТОВ Захар Насырович, Рязанская обл., Ермишинский р-н, д. Иванково.

ДЕВЯТОВ Софа Насырович, Рязанская обл., Ермишинский р-н, д. Иванково.

ДЕВЯТОВ Шариф Арифович, род. в 1909 г., Рязанская обл., Ермишинский р-н, д. Иванково, рядовой, сапер.

ДЕМЕНТЬЕВ Матвей Фролович, род. в 1905 г., Пензенская обл., Екатериновский р-н, с. Лунино, рядовой, стрелок.

ДЕМИДОВ Василий Иванович, род. в 1916 г., Рязанская обл., Ермишинский р-н, с. Царево, старший матрос, телефонист.

ДЕМИН Алексей Никитович, род. в 1925 г., Рязанская обл., Ермишинский р-н, с. Ермишь, рядовой, командир стрелк. отделения.

ДЕМИН Николай Васильевич, род. в 1924 г., Горьковская обл., Выксунский р-н, с. Н-Дмитровка, сержант, механик-водитель.

ДЕМИН Петр Семенович, род. в 1922 г., Рязанская обл., Кадомский р-н, д. Лунино, мл. сержант, командир пулеметного отделения.

ДЕМЬЯНЕЦ Федор Тимофеевич, род. в 1911 г., Сумская обл., Си-

неевский р-н, д. Бирки, сержант, стрелок, тяжело ранен.

ДЕНИСОВ Василий Павлович, род. в 1926 г., Рязанская обл., Ермишинский р-н, с. Савватьма, рядовой, стрелок, тяжело ранен.

ДЕНИСОВ Григорий Алексеевич, род. в 1906 г., Мордовская АССР, Теньгушевский р-н, д. Коляево, рядовой, ездовой.

ДЕНИСОВ Дмитрий Афанасьевич, род. в 1919 г., Рязанская обл., Ермишинский р-н, с. Савватьма, рядовой, шофер.

ДЕНИСОВ Иван Егорович, род. в 1914 г., Рязанская обл., Кадомский р-н, д. Котово, старшина, санинструктор, зав. складом.



ДЕНИСОВ Иван Иванович, род. в 1921 г., Рязанская обл., Ермишинский р-н, с. Савватьма, старшина 2-й ст., матрос-пулеметчик, ранен.

ДЕНИСОВ Иван Осипович, род. в 1909 г., Рязанская обл., Пителинский р-н, с. Пеньки, рядовой, стрелок.

ДЕНИСОВ Иван Сергеевич, род. в 1913 г., призывался: Рязанская обл., Ермишинский р-н, д. Рязанка.

ДЕНИСОВ Михаил Петрович, род. в 1904 г., Рязанская обл., Ермишинский р-н, д. Котово, сержант, санинструктор, дважды ранен.

ДЕНИСОВ Петр Федорович, род. в 1926 г., Рязанская обл., Ермишинский р-н, с. Савватьма, сержант, командир отделения, тяжело ранен.

ДЕНИСОВ Семен Андреевич, род. в 1914 г., Рязанская обл., Ермишинский р-н, д. Котово, гв. рядовой, автоматчик, ранен.



ДЕРЕВЯШКИН Леонтий Иванович, род. в 1906 г., Рязанская обл., Ермишинский р-н, д. Ново-Токмаково, рядовой, тракторист.

ДЕРЕВЯШКИН Федор Ивлевич, род. в 1909 г., Рязанская обл., Ермишинский р-н, д. Ново-Токмаково, гв. ефрейтор, шофер.

ДИКУШИН Иван Спиридонович, род. в 1920 г., Рязанская обл., Ермишинский р-н, с. Мердушь, рядовой, механик-водитель.

ДИКУШИН Федор Ефимович, род. в 1923 г., Рязанская обл., Ермишинский р-н, с. Мердушь, сержант, автоматчик, дважды ранен.

ДОКТОРОВ Василий Яковлевич, род. в 1988 г., призывался: Рязанская обл., Ермишинский р-н, д. Костино.

ДОКТОРОВ Евгений Федорович, род. в 1920 г., Рязанская обл., Ермишинский р-н, д. Рюмино, рядовой, кавалерист.

ДОКТОРОВ Иван Федорович, призывался: Рязанская обл., Ермишинский р-н, д. Рюмино.

ДОМБРОВСКИЙ Михаил Андреевич, род. в 1924 г., Киевская (Ленинградская) обл., Сиверский р-н, с. Ершки, сержант, командир пулеметного отделения.

ДОРОГОВ Андрей Федорович, род. в 1917 г., Рязанская обл., Ермишинский р-н, с. Царево, ст. сержант, стрелок, дважды ранен.

ДОРОГОВ Дмитрий Васильевич, род. в 1924 г., Рязанская обл., Ермишинский р-н, д. Котово, старший сержант, шифровальщик.

В неполные 18 лет призван в армию, в войска НКВД. В апреле 1944 г. направлен в действующую армию на Ленинградский фронт, 104-й погранотряд. В июле 1944 г. участвовал в операции по ликвидации диверсионной группы. Закончил службу на острове Даго, на Балтике, в мае 1950 г.

ДОРОГОВ Илья Матвеевич, род. в 1919 г., Рязанская обл., Ермишинский р-н, д. Косяково, рядовой, стрелок.

ДОРОГОВ Кузьма Иванович, род. в 1899 г., Рязанская обл., Ермишинский р-н, с. Царево, рядовой, стрелок.

ДОРОГОВ Степан Ильич, род. в 1908 г., Рязанская обл., Ермишинский р-н, д. Котово, ефрейтор, пекарь.

ДОРОГОВА Зинаида Петровна, Рязанская обл., Ермишинский р-н, с. Царево.



В 1942 г. получила повестку в военкомат. Со своей ротой Зинаида прошла Украину, освобождала Польшу, участвовала в штурме Берлина, где и закончила войну. Награждена орденом Отечественной войны 2-й степ., медалями. Демобилизовалась в августе 1945 г.

ДОРОНИН Григорий Андреевич, род. в 1904 г., Рязанская обл., Ермишинский р-н, с. Мердушь, сержант, писарь, дважды ранен.

ДОРОНИН Максим Семенович, призывался: Рязанская обл., Ермишинский р-н, д. Данилово.

ДОРОНИН Михаил Иванович, род. в 1922 г., Рязанская обл., Ермишинский р-н, д. Данилово, рядовой, орудийный номер.

ДРАЛОВ Николай Николаевич, род. в 1918 г., Красноярский край, Емельяновский р-н, д. Петропавловск, сержант, водитель.

ДРЫНДИН Павел Андреевич, род. в 1904 г., Рязанская обл., Пителинский р-н, с. Потапьево, рядовой, минометчик, ранен.

ДУБРОВИНА Раиса Афанасьевна, призывалась: Рязанская обл., Ермишинский р-н, с. Азеево.

ДУДРОВ Ефрем Григорьевич, род. в 1911 г., Рязанская обл., Ермишинский р-н, д. Сергеевка, рядовой, орудийный номер, ранен.

ДЬЯЧЕНКОВ Василий Васильевич, род. в 1909 г., Рязанская обл., Ермишинский р-н, д. Илемники, гв. ефрейтор, орудийный номер, трижды ранен, одно ранение тяжелое.

Е

ЕВГРАФОВ Василий Васильевич, призывался: Рязанская обл., Ермишинский р-н, с. Нарма.

ЕВГРАФОВ Федор Васильевич, род. в 1911 г., Рязанская обл., Ермишинский р-н, д. Степановка, сержант, ком. радиоотделения.

ЕВПРАКСИН Иван Трафимович, род. в 1907 г., Рязанская обл., Ермишинский р-н, с. Токмаково, сержант, командир отделения разведки, ранен, контужен.

ЕВСТИГНЕЕВ Михаил Нестерович, род. в 1909 г., призывался: Рязанская обл., Ермишинский р-н, д. Рязанка, рядовой.

ЕВСТИГНЕЕВ Федор Алексеевич, род. в 1920 г., Рязанская обл., Ермишинский р-н, д. Рязанка, ст. сержант, командир отделения тяги.

ЕВТЕЕВ Николай Петрович, род. в 1925 г., Рязанская обл., Ермишинский р-н, с. Свестур, мл. сержант, командир стрелкового отделения.

ЕГОРОВ Александр Андреевич, род. в 1916 г., Орловская обл., Свердловский р-н, с. Котетово, сержант, стрелок, ранен.

ЕГОРОВ Дмитрий Михайлович, род. в 1924 г., Мордовская АССР, Теньгушевский р-н, с. Сакаево, рядовой, стрелок.

ЕГОРОВ Федор Иванович, род. в 1915 г., Рязанская обл., Ермишинский р-н, д. Котово, ст. матрос, стрелок.

ЕЛИСЕЕВ Иван Алексеевич, род. в 1902 г., Рязанская обл., Ермишинский р-н, с. Большое Ляхово, рядовой, понтонер.

ЕЛИСЕЕВ Иван Иванович, род. в 1898 г., рядовой, стрелок.

ЕЛИСЕЕВ Павел Андреевич, род. в 1907 г., Рязанская обл., Ермишинский р-н, с. Надежка, рядовой, линейный надсмотрщик, ранен.

ЕЛИСЕЕВ Семен Ильич, род. в 1905 г. Рязанская обл., Ермишинский р-н, с. Большое Ляхово, рядовой, шофер, тяжело ранен, контужен.

ЕЛИСЕЕВ Иван Григорьевич, род. в 1914 г., Рязанская обл., Ермишинский р-н, с. Большое Ляхово, старшина, механик авиавооружения.

ЕЛИСЕЕВ Федор Андреевич, призывался: Рязанская обл., Ермишинский р-н, д. Ляхово.

ЕЛИСЕЙКИН Владимир Сергеевич, род. в 1926 году, Рязанская обл., Ермишинский р-н, с. Токмаково, сержант, стрелок.



ЕЛУШЕВ Серафим Яковлевич, род. в 1904 г., Рязанская обл., Ермишинский р-н, с. Токмаково, рядовой, стрелок, тяжело ранен.

ЕМЯШЕВ Василий Михайлович, род. в 1921 г., призывался: Рязанская обл., Ермишинский р-н, с. Турмадеево.

ЕМЯШЕВ Василий Николаевич, Рязанская обл., Ермишинский р-н, п. Гремячий Ключ.

ЕМЯШЕВ Николай Иванович,



род. 17.07.1924 г., Рязанская обл., Ермишинский р-н, с. Азеево, ст. сержант. В 1943 г. призван в армию, воевал на 2-м Белорусском фронте. Первый бой принял под Витебском, участвовал в освобождении Минска, Киева, Бреста, Варшавы, форсировании рек Днепр, Неман, Одер. Демобилизовался в 1947 г. Награжден орденами Отечественной войны 2-й степ., Красной Звезды, двумя медалями «За отвагу».

ЕМЯШЕВ Петр Михайлович, род. в 1923 г., Рязанская обл., Ермишинский р-н, с. Турмадеево, ефрейтор, разведчик.

ЕМЯШЕВ Степан Алексеевич, призывался: Рязанская обл., Ермишинский р-н, с. Азеево.

ЕНГАЛЫЧЕВ Василий Семенович, род. в 1923 г., Рязанская обл., Кадомский р-н, д. Павликово, рядовой, шофер.

ЕНГАЛЫЧЕВ Иван Поликарпович, род. в 1925 г., Рязанская обл., Ермишинский р-н, д. Надеждино, рядовой, телефонист.

ЕНГАЛЫЧЕВ Павел Матвеевич, род. в 1925 г., Рязанская обл., Ермишинский р-н, с. Павликово, рядовой, пулеметчик, тяжело ранен.

ЕНГАЛЫЧЕВ Поликарп Григорьевич, род. в 1899 г., Рязанская обл., Ермишинский р-н, рядовой, д. Надеждино, стрелок, контужен.

ЕНГАЛЫЧЕВ Федор Иванович, род. в 1917 г., Рязанская обл., Кадомский р-н, д. Концово, ст. сержант, пом. командира арт. взвода, тяжело ранен.

ЕНИКЕЕВ Абдулла Сафиуллович, призывался: Рязанская обл., Ермишинский р-н, с. Азеево.

ЕНИКЕЕВ Абдулла Хуслинович, род. в 1907 г., Мордовская АССР, Темниковский р-н, д. Енгуразово, рядовой, сапер.

ЕНИКЕЕВ Абдулла Хусяннович, род. в 1905 г., Мордовская АССР, Темниковский р-н, д. Енгузарово, рядовой, сапер.

ЕРЕМИН Александр Семенович, род. в 1924 г., Рязанская обл., Ермишинский р-н, с. Токмаково, рядовой, телефонист.

ЕРЕМИН Яков Степанович, род. в 1904 г., Рязанская обл., Ермишинский р-н, д. Данилово, мл. сержант, командир отделения, ранен.

ЕРЕМИН Яков Федорович, род. в 1907 г., Рязанская обл., Ермишинский р-н, д. Данилово, рядовой, стрелок.

ЕРЕМИНА Надежда Ивановна, род. 03.10.1924 г., Рязанская обл., Ермишинский р-н, д. Токмаково, радист.

В 1941 г. восемнадцатилетней девушкой ушла на фронт. Воевала на Западном фронте в 1867-м зенитно-артиллерийском полку. Участвовала в освобождении Прибалтики. Награждена орденом Отечественной войны 2-й степ. и другими орденами и медалями.

ЕРЗИН Алим Хасанович, призывался: Рязанская обл., Ермишинский р-н, с. Азеево.

ЕРЗИН Ахмеджан Хасанович, призывался: Рязанская обл., Ермишинский р-н, с. Азеево.

ЕРЗИН Салимжан Хасанович, род. в 1925 г., Рязанская обл., Ермишинский р-н, с. Азеево, мл. сержант, водитель.

ЕРЛЫЧЕНКОВ Евдоким Данилович, род. в 1908 г., Рязанская обл., Ермишинский р-н, с. Надежка, рядовой, шофер.

ЕРЛЫЧЕНКОВ Ефим Сергеевич, род. в 1909 г., Рязанская обл., Ермишинский р-н, с. Спасско-Раменье, рядовой, химик.

ЕРЛЫЧЕНКОВ Прокофий Сергеевич, род. в 1911 г., Рязанская обл., Ермишинский р-н, п. Корнеевка, рядовой, стрелок, тяжело ранен.

ЕРМАКОВ Алексей Алексеевич, род. в 1924 г., Рязанская обл., Ермишинский р-н, д. Новое Афанасьево, сержант, командир орудийного отделения, ранен.

ЕРМАКОВ Григорий Васильевич, род. в 1910 г., Рязанская обл., Ермишинский р-н, д. Елисеевский Поселок, рядовой, линейный надсмотрщик, ранен.

ЕРМАКОВ Иван Васильевич, род. в 1904 г., Рязанская обл., Ермишинский р-н, с. Торопово, мл. сержант.

ЕРМАКОВ Иван Васильевич, род. в 1907 г., Рязанская обл., Ермишинский р-н, д. Николаевка, рядовой, шофер, ранен.

ЕРМАКОВ Иван Николаевич, призывался: Рязанская обл., Ермишинский р-н, с. Торопово.

ЕРМАКОВ Николай Федорович, призывался: Рязанская обл., Ермишинский р-н, с. Азеево.

ЕРОШИН Кузьма Никифорович, род. в 1908 г., Рязанская обл., Ермишинский р-н, д. Выползово, мл. сержант, наводчик миномета, дважды тяжело ранен.

ЕРОШИН Михаил Васильевич, род. в 1914 г., Рязанская обл., Ермишинский р-н, д. Выползово, старшина, старшина батареи, дважды тяжело ранен.

ЕРОШКИН Григорий Петрович, род. в 1921 г., Рязанская обл., Ермишинский р-н, с. Царево, сержант, командир стрелк. отделения.

ЕРШОВ Николай Петрович, род. в 1907 г., Рязанская обл., Ермишинский р-н, с. Спасско-Раменье, рядовой, стрелок.

ЕРШОВ Степан Иванович, призывался: Рязанская обл., Ермишинский р-н, д. Некрасовка.

ЕСИН Александр Сергеевич, призывался: Рязанская обл., Ермишинский р-н, с. Нарма.

ЕФАНОВ Егор Семенович, род. в 1909 г., Рязанская обл., Ермишинский р-н, с. Турмадеево, старшина, ком. отд. связи.

ЕФАНОВ Егор Степанович, призывался: Рязанская обл., Ермишинский р-н, с. Турмадеево.

ЕФАНОВ Степан Васильевич, Рязанская обл., Ермишинский р-н, с. Турмадеево.

ЕФАНОВ Федор Степанович, род. в 1915 г., Рязанская обл., Ермишинский р-н, с. Турмадеево, рядовой, шофер.

ЕФИМОВ Алексей Спиридонович, род. в 1898 г., Рязанская обл., Ермишинский р-н, д. Надеждино, сержант, ездовой.

ЕФИМОВ Михаил Степанович, род. в 1924 г., Рязанская обл., Ермишинский р-н, д. Узково, рядовой, разведчик.

ЕФИМОВ Филипп Иванович, род. в 1911 г., Рязанская обл., Ермишинский р-н, д. Узково, ефрейтор, ездовой.

ЕХАЛКИН Андрей Яковлевич, род. в 1913 г., Рязанская обл., Ермишинский р-н, с. Мердушь, рядовой, стрелок.

Ж

ЖАВОРОНКОВ Василий Петрович, призывался: Рязанская обл., Ермишинский р-н, с. Азеево.

ЖАВОРОНКОВ Иван Егорович, род. в 1909 г., Рязанская обл., Ермишинский р-н, д. Рюмино, рядовой, сапер, дважды ранен.

ЖАВОРОНКОВ Михаил Васильевич, призывался: Рязанская обл., Ермишинский р-н, с. Азеево.

ЖАВОРОНКОВ Михаил Иванович, род. в 1921 г., Рязанская обл., Ермишинский р-н, д. Рюмино, рядовой, стрелок.

ЖАВОРОНКОВ Николай Петрович, род. в 1913 г., Рязанская обл., Ермишинский р-н, д. Рюмино, рядовой, телефонист.

ЖАРИНОВ Василий Алексеевич, род. в 1916 г., Рязанская обл., Ермишинский р-н, с. Некрасовка, рядовой, слесарь, ранен.

ЖАРИНОВ Иван Иванович, род. в 1914 г., Рязанская обл., Ермишинский р-н, с. Некрасовка, рядовой, ветеринарный фельдшер.

ЖАРИНОВ Петр Алексеевич, род. в 1925 г., Рязанская обл., Ермишинский р-н, с. Некрасовка, рядовой, орудийный номер.

ЖЕЛНИН Иван Иванович, род. в 1907 г., Рязанская обл., Ермишинский р-н, д. Узково, рядовой, стрелок.

ЖЕЛТОВ Дмитрий Иванович, призывался: Рязанская обл., Ермишинский р-н, с. Азеево.

ЖИГАНОВ Виктор Михайлович, род. в 1912 г., Рязанская обл., Ермишинский р-н, с. Ермишь, старшина, делопроизводитель, ранен.

ЖИГАНОВ Григорий Иванович, род. в 1906 г., Рязанская область, с. Ермишь, рядовой, орудийный номер, тяжело ранен.

ЖИГАНОВА Нина Николаевна, род. 03.02.14 г., Рязанская обл., Ермишинский р-н, с. Ермишь, ранена.



ЖУКАЕВ Алексей Петрович, род. в 1919 г., Рязанская обл., Ермишинский р-н, с. Ермишь, рядовой, разведчик.

ЖУКАЕВ Михаил Васильевич, род. в 1901 г., Рязанская обл., Ермишинский р-н, с. Ермишь, рядовой, стрелок.

ЖУКОВ Василий Семенович, род. в 1900 г., Рязанская обл., Елатомский р-н, с. Инкино, рядовой, стрелок, ранен.

ЖУЧКОВ Павел Васильевич, род. в 1908 г., Рязанская обл., Ермишинский р-н, с. Надежка, рядовой, пулеметчик.

З

ЗАБОТИН Андрей Лаврентьевич, род. в 1911 г., Рязанская обл., Ермишинский р-н, д. Корнеевка, мл. сержант, зам. ком. орудия.

ЗАБОТИН Яков Иванович, род. в 1906 г., Рязанская обл., Ермишинский р-н, д. Котово, рядовой, мотоциклист.

ЗАБРОДИН Василий Павлович, род. в 1924 г., Рязанская обл., Ермишинский р-н, д. Узково, рядовой, разведчик, ранен.

ЗАБРОДИН Василий Павлович, призывался: Рязанская обл., Ермишинский р-н, с. Нарма.

ЗАБРОДИН Павел Леонтьевич, призывался: Рязанская обл., Ермишинский р-н, с. Нарма.

ЗАЙЦЕВ Дмитрий Петрович, род. в 1908 г., Рязанская обл., Ермишинский р-н, с. Нарма, сержант, командир стрелкового отделения.

ЗАЙЦЕВ Иван Васильевич, род. в 1918 г., Рязанская обл., Ермишинский р-н, д. Вышуры, мл. сержант, минометчик.

ЗАЙЦЕВ Иван Дмитриевич, род. в 1906 г., Рязанская обл., Ерахтурский р-н, д. Рубецкое, мл. сержант, минометчик.

ЗАЙЦЕВ Иван Петрович, род. в 1900 г., Рязанская обл., Ермишинский р-н, с. Царево, рядовой, стрелок.

ЗАЙЦЕВ Михаил Васильевич, призывался: Рязанская обл., Ермишинский р-н, д. Вышуры, офицер.

ЗАКУРДАЕВ Василий Васильевич,



род. в 1920 г., Рязанская обл., Ермишинский р-н, с. Николаевка, ст. сержант, начальник войсковой авторемонтной мастерской.

ЗАМАРАЕВ Иван Константинович, призывался: Рязанская обл., Ермишинский р-н, с. Данилово.

ЗАМАРАЕВ Михаил Константинович, призывался: Рязанская обл., Ермишинский р-н, д. Костино.

ЗАНЕГИН Иван Петрович, род. в 1911 г., Рязанская обл., Ермишинский р-н, с. Ермишь, мл. сержант, ранен.

ЗАНЕГИН Михаил Федорович, род. в 1906 г., Рязанская обл., с. Ермишь, сержант, командир отделения.

ЗАРОЩЕНСКИЙ Александр Федорович, род. в 1908 г., Рязанская обл., Ермишинский р-н, с. Мердушь, рядовой, дезинфектор.

ЗАРОЩИНСКИЙ Иван Дмитриевич, род. в 1904 г., Рязанская обл., Ермишинский р-н, с. Мердушь, рядовой, стрелок.

ЗАУЛЬСКИЙ Алексей Трофимович, род. в 1926 г., Рязанская обл., Ермишинский р-н, д. Котово, сержант, командир отделения.

ЗАХАРОВ Андрей Михайлович, род. в 1905 г., Рязанская обл., Ермишинский р-н, д. Рюмино, сержант, огнеметчик.

ЗАХАРОВ Василий Фролович, род. в 1907 г., Рязанская обл., Ермишинский р-н, д. Рюмино, рядовой, орудийный номер, ранен.

ЗАХАРОВ Иван Алексеевич, призывался: Рязанская обл., Ермишинский р-н, с. Торопово.

ЗАХАРОВ Иван Иванович, род. в 1915 г., призывался: Рязанская обл., Ермишинский р-н, д. Костино.

ЗАХАРОВ Иван Михайлович, призывался: Рязанская обл., Ермишинский р-н, с. Торопово.

ЗАХАРОВ Михаил Алексеевич,



род. в 1924 г., Рязанская обл., Ермишинский р-н, с. Нарма, гв. сержант, командир орудия М-12, ранен.

ЗАХАРОВ Николай Васильевич, Рязанская обл., Ермишинский р-н, с. Торопово.

ЗАХАРОВ Николай Семенович, Рязанская обл., Ермишинский р-н, с. Торопово.

ЗАХАРОВ Трофим Алексеевич, род. в 1909 г., Рязанская обл., Ермишинский р-н, с. Нарма, ефрейтор, пулеметчик.

ЗВЕРЕВ Егор Тимофеевич, род. в 1905 г., Рязанская обл., Ермишинский р-н, с. Богоявление, рядовой, ездовой.

ЗЕМЛЯКОВ Владимир Ильич,



род. в 1920 г., Тульская обл., Воловский р-н, с. Осиново, старшина, командир орудия.

ЗЕМНЮХОВ Кузьма Иванович, Рязанская обл., Ермишинский р-н, с. Большое Ляхово.

ЗЕНИН Григорий Филиппович, род. в 1905 г., Рязанская обл., Сасовский р-н, с. Шевали-Майданы, мл. сержант, командир отделения, дважды тяжело ранен.

ЗИМИН Илья Тихонович, род. в 1902 г., Рязанская обл., Ермишинский р-н, с. Турмадеево, рядовой, повозочный.

ЗИМИН Михаил Ильич, Рязанская обл., Ермишинский р-н, с. Турмадеево.

ЗИМИН Николай Ильич, Рязанская обл., Ермишинский р-н, с. Турмадеево.

ЗИМИН Павел Иванович, Рязанская обл., Ермишинский р-н, с. Турмадеево.

ЗИМИН Павел Федорович, род. в 1910 г., Рязанская обл., Ермишинский р-н, с. Турмадеево, рядовой, стрелок, дважды ранен, одно ранение тяжелое.

ЗИМИН Петр Степанович, род. в 1898 г., Рязанская обл., Ермишинский р-н, с. Савватьма, рядовой, стрелок.

ЗИМИН Федор Иванович, род. в 1924 г., Рязанская обл., Ермишинский р-н, с. Турмадеево, рядовой, шофер.

ЗИНИН Александр Акимович, род. в 1908 г., Рязанская обл., Ермишинский р-н, с. Ермишь, рядовой, тракторист, тяжело ранен.

ЗИНИН Антон Акимович, род. в 1903 г., Рязанская область, с. Ермишь, рядовой, стрелок, ранен.

ЗИНИН Василий Прокофьевич, род. в 1918 г., Рязанская обл., Ермишинский р-н, рядовой, 2-я Особая Московская арт. дивизия, разведчик, контужен.

ЗИНИН Иван Андреевич, род. в 1924 г., Рязанская область, с. Ермишь, сержант, разведчик, наблюдатель, умер 01.01.1998 г.

ЗИНИНА Клавдия Федоровна, род. 20.08.22 г., после войны работала статистом РАЙЗО Ермишинского р-на, ст. экономистом районной вычислительной станции.

ЗИНКИН Иван Андреевич, род. в 1908 г., Рязанская обл., Ермишинский р-н, с. Нарма, рядовой, орудийный номер, ранен.

ЗИНОВЕЕВ Алексей Филиппович, род. в 1924 г., Рязанская обл., Елатомский р-н, д. Ардабьево, рядовой, тракторист.

ЗИНОВЕЕВ Филипп Николаевич, род. в 1902 г., Рязанская обл., Елатомский р-н, д. Ардабьево, старшина, ранен.

ЗИНОВЬЕВ Андрей Никитович, род. в 1912 г., Рязанская обл., Ермишинский р-н, с. Нарма, рядовой, стрелок.

ЗИНОВЬЕВ Иван Андреевич, призывался: Рязанская обл., Ермишинский р-н, с. Нарма.

ЗИНОВЬЕВ Федор Андреевич, призывался: Рязанская обл., Ермишинский р-н, с. Нарма.

ЗИНЯЕВ Василий Васильевич, призывался: Рязанская обл., Ермишинский р-н, с. Нарма.

ЗИНЯЕВ Иван Александрович, род. в 1912 г., призывался: Рязанская обл., Ермишинский р-н, д. Костино.

ЗИНЯЕВ Иван Алексеевич, род. в 1908 г., Рязанская обл., Ермишинский р-н, д. Костино, рядовой, зав. складом боеприпасов.

ЗИНЯЕВ Иван Егорович, род. в 1912 г., Рязанская обл., Ермишинский р-н, д. Костино, рядовой, орудийный номер.

ЗИНЯЕВ Иван Иванович, род. в 1915 г., призывался: Рязанская обл., Ермишинский р-н, д. Костино.

ЗИНЯЕВ Константин Алексеевич, род. в 1914 г., Рязанская обл., Кадомский р-н, д. Котово, мл. сержант, командир орудия.

ЗИНЯЕВ Михаил Федорович, род. в 1925 г., Рязанская обл., Ермишинский р-н, с. Богдановка, рядовой, шофер.

ЗЛОБИН Николай Иванович, род. в 1925 г., Рязанская обл., Ермишинский р-н, с. Савватьма, рядовой, телефонист.

ЗОЛОТОВ Алексей Михайлович, род. в 1911 г., Мордовская АССР, Теньгушевский р-н, с. Широмасово, рядовой, стрелок.

ЗОЛОТОВ Кузьма Павлович, род. в 1904 г., Рязанская обл., Ермишинский р-н, д. Котово, мл. сержант, контужен.

ЗОТКИН Михаил Николаевич, род. в 1917 г., Рязанская обл., Ермишинский р-н, д. Кулаково, рядовой, телефонист.

ЗОТОВ Василий Авраамович, призывался: Рязанская обл., Ермишинский р-н, с. Нарма.

ЗОТОВ Василий Александрович, род. в 1909 г., Рязанская обл., Ермишинский р-н, с. Царево, рядовой, пулеметчик, ранен.

ЗОТОВ Иван Иванович, род. в 1909 г., Рязанская обл., Ермишинский р-н, с. Нарма, гв. сержант, командир орудия.

ЗОТОВ Михаил Григорьевич, призывался: Рязанская обл., Ермишинский р-н, с. Нарма.

ЗУБАКОВ Иван Прокопьевич, род. в 1924 г., Рязанская обл., Ермишинский р-н, с. Царево, рядовой, стрелок.

ЗУБАРКИН Владимир Кузьмич, род. в 1912 г., Рязанская обл., Бельковский р-н, д. Акулово, рядовой, пулеметчик.

ЗУБРЕНКОВ Василий Михайлович, род. в 1909 г., Рязанская обл., Ермишинский р-н, д. Котово, рядовой, понтонер.

ЗУЕВ Иван Николаевич, род. в 1908 г., Рязанская обл., с. Ермишь, ефрейтор, сапер.

ЗУЙКОВА Екатерина Алексеевна, призывалась из Белоруссии, медсестра.



ЗЮЛИН Иван Кузьмич, Рязанская обл., Ермишинский р-н, д. Илемники.

ЗЮЛИН Иван Николаевич, призывался: Рязанская обл., Ермишинский р-н, с. Азеево.

ЗЮЛИН Михаил Кузьмич, Рязанская обл., Ермишинский р-н, д. Илемники.

И

ИВАНОВ Алексей Терентьевич, род. в 1924 г., Рязанская обл., Ермишинский р-н, д. Кулаково, рядовой, стрелок.

ИВАНОВ Андрей Петрович, род. в 1904 г., Рязанская обл., Ермишинский р-н, д. Костино, ефрейтор, ездовой, ранен.

ИВАНОВ Василий Иванович, род. в 1912 г., Ярославская (Костромская обл.), Чухловский р-н, д. Рогачева, рядовой, орудийный номер, телефонист.

ИВАНОВ Ефрем Иванович, род. в 1918 г., Рязанская обл., Ермишинский р-н, д. Узково, ефрейтор, наводчик, дважды ранен, одно ранение тяжелое.

ИВАНОВ Иван Денисович, род. в 1917 г., Рязанская обл., Ермишинский р-н, д. Кулаково, рядовой, стрелок.

ИВАНОВ Иван Иванович, род. в 1908 г., Рязанская обл., Сасовский р-н, с. Устье, рядовой, минометчик.

ИВАНОВ Михаил Кириллович, род. в 1905 г., Рязанская обл., Ермишинский р-н, д. Малое Костино, рядовой, мотоциклист.

ИВАНОВ Павел Михайлович, род. в 1906 г., Удмуртская АССР, г. Ижевск, сержант, зав. складом ОВС.

ИВАНОВ Петр Ефимович, род. в 1908 г., Рязанская обл., Ермишинский р-н, д. В.-Поляны, ефрейтор, повар, дважды ранен, одно ранение тяжелое.

ИВАНОВ Петр Михайлович, призывался: Рязанская обл., Ермишинский р-н, с. Нарма.

ИВАНОВ Петр Петрович, род. в 1902 г., Рязанская обл., Ермишинский р-н, д. Концово, рядовой, стрелок, дважды ранен, одно ранение тяжелое.

ИВАНОВ Тимофей Петрович, призывался: Рязанская обл., Ермишинский р-н, д. Костино.

ИВАШКИН Герасим Егорович, род. в 1921 г., Рязанская обл., Ермишинский р-н, с. Надежка, рядовой, стрелок.

ИВАШКИН Николай Степанович,



род. в 1922 г., Рязанская обл., Ермишинский р-н, с. Надежка, мл. сержант, командир миномета, ранен.

ИВКИН Иван Федорович, род. в 1908 г., Рязанская обл., Ермишинский р-н, с. Мердушь, рядовой, стрелок.

ИГНАТОВ Илья Зиновеевич, род. в 1906 г., Рязанская обл., Кадомский р-н, с. Котелино, гв. ст. сержант, минометчик.

ИГНАТОВ Матвей Иванович, призывался: Рязанская обл., Ермишинский р-н, д. Некрасовка.

ИГОШИН Федор Ильич, род. в 1916 г., призывался: Рязанская обл., Ермишинский р-н, с. Азеево.

ИЕВЛЕВ Илья Петрович, род. в 1910 г., Рязанская обл., Кадомский р-н, с. Зар. Кадом, рядовой, сапер.

ИЗУСИН Григорий Прокофьевич, род. в 1913 г., Рязанская обл., Ермишинский р-н, с. Ермишь, гв. ефрейтор, наводчик миномета.

ИЗУСИН Иван Петрович, род. в 1922 г., , Рязанская область, с. Ермишь рядовой, оружейный мастер.

ИЗУСИНА Екатерина Федоровна, род. 02.11.24 г., Карело-Финская АССР, с. Любская.

ИЛЛАРИОНОВ Андрей Дмитриевич, род. в 1912 г., Рязанская обл., Кадомский р-н, д. Ивановка, гв. рядовой, стрелок.

ИЛЛАРИОНОВ Иван Дмитриевич, род. в 1914 г., Рязанская обл., Елатомский р-н, с. Сабудово, мл. сержант, минометчик.

ИЛЬИН Николай Дмитриевич, род. в 1910 г., г. Горький, рядовой, минометчик.

ИЛЬИЧЕВ Николай Николаевич, род. в 1922 г., Рязанская обл., Касимовский р-н, с. Квасьево, мл. сержант, наводчик арт. установки.

ИЛЬИЧЕВ Федор Павлович, род. в 1902 г., Рязанская обл., Елатом-

ский р-н, с. Большой Кусмор, рядовой, стрелок.

ИЛЮХИН Алексей Кириллович, род. в 1919 г., Рязанская обл., Ермишинский р-н, с. Савватьма, рядовой, шофер.

ИЛЮХИН Геннадий Кириллович, род. в 1921 г., Рязанская обл., Ермишинский р-н, с. Савватьма, ст. сержант, зам. ком взвода, ранен.

ИНКИН Василий Васильевич, Рязанская обл., Ермишинский р-н, с. Торопово.

ИНКИН Матвей Васильевич, Рязанская обл., Ермишинский р-н, с. Торопово.

ИОНКИН Андрей Тимофеевич, род. в 1907 г., Рязанская обл., Ермишинский р-н, с. Мердушь, рядовой, автоматчик, ранен.

ИОНКИН Иван Михайлович, род. в 1900 г., Рязанская обл., Ермишинский р-н, с. Ермишь, тяжело ранен.

ИОНКИН Петр Михайлович, род. в 1905 г., Рязанская обл., Ермишинский р-н, с. Ермишь, рядовой, умер 20.08.1970 г.

ИСАЕВ Илья Степанович, призывался: Рязанская обл., Ермишинский р-н, с. Азеево.

ИСАЕВ Назар Кириллович, призывался: Рязанская обл., Ермишинский р-н, с. Азеево.

ИСАКОВ Серафим Трофимович, род. в 1923 г., Рязанская обл., Ермишинский р-н, д. Мухины Поляны, рядовой, пожарный.

К

КАБАЕВ Иван Семенович, род. в 1923 г., Мордовская АССР, Теньгушевский р-н, с. Шокша, ст. сержант, командир танка «Т-37».



КАБАНОВ Александр Алексеевич, род. в 1924 г., Мордовская АССР, Темниковский р-н, с. Мельсетьево, ст. сержант, радист.

КАБАНОВ Иван Назарович, призывался: Рязанская обл., Ермишинский р-н, с. Ермишь.



КАБИН Иван Васильевич, род. в 1907 г., Рязанская обл., Кадомский р-н, д. Ивановка, рядовой, шофер.

КАВЕРИН Александр Кириллович, род. в 1909 г., Рязанская обл., Ермишинский р-н, с. Спасско-Раменье, рядовой, стрелок, ранен.

КАВЕРИН Алексей Никитович, род. в 1899 г., Рязанская обл., Ермишинский р-н, с. Спасско-Раменье, рядовой, сапер.

КАВЕРИН Василий Алексеевич, род. в 1904 г., Рязанская обл., Ермишинский р-н, с. Мердушь, лейтенант.

КАИПОВ Абдулла Лятифович, призывался: Рязанская обл., Ермишинский р-н, с. Азеево.

КАИПОВ Абдулла Хусаинович, призывался: Рязанская обл., Ермишинский р-н, с. Азеево.

КАИПОВ Абдурахман Лятифович, призывался: Рязанская обл., Ермишинский р-н, с. Азеево.

КАИПОВ Азиз Гиреевич, призывался: Рязанская обл., Ермишинский р-н, с. Азеево.

КАИПОВ Алим Валиевич, призывался: Рязанская обл., Ермишинский р-н, с. Азеево.

КАИПОВ Алимджан Ахмеджанович, призывался: Рязанская обл., Ермишинский р-н, с. Азеево.

КАИПОВ Ариф Ромазанович, призывался: Рязанская обл., Ермишинский р-н, с. Азеево.

КАИПОВ Арифулла Садыкович, призывался: Рязанская обл., Ермишинский р-н, с. Азеево.

КАИПОВ Ахмед Хусаинович, призывался: Рязанская обл., Ермишинский р-н, с. Азеево.

КАИПОВ Ахмяди Хафизович, призывался: Рязанская обл., Ермишинский р-н, с. Азеево.

КАИПОВ Ибрагим Нурович, призывался: Рязанская обл., Ермишинский р-н, с. Азеево.

КАИПОВ Ибрагим Хафизович, род. в 1909 г., Рязанская обл., Ермишинский р-н, с. Азеево, рядовой, орудийный номер, ранен.

КАИПОВ Лятиф Хусаинович, призывался: Рязанская обл., Ермишинский р-н, с. Азеево.

КАИПОВ Талат Азизович, призывался: Рязанская обл., Ермишинский р-н, с. Азеево.

КАИПОВ Файзурахман Лятифович, призывался: Рязанская обл., Ермишинский р-н, с. Азеево.

КАИПОВ Фярид Хафизович, призывался: Рязанская обл., Ермишинский р-н, с. Азеево.

КАИПОВ Халил Мухамеджанович, призывался: Рязанская обл., Ермишинский р-н, с. Азеево.

КАИПОВ Хусаин Арифович, призывался: Рязанская обл., Ермишинский р-н, с. Азеево.

КАИПОВ Шамиль Арифович, призывался: Рязанская обл., Ермишинский р-н, с. Азеево.

КАИПОВ Шамиль Ахмеджанович, род. в 1922 г., призывался: Рязанская обл., Ермишинский р-н, с. Азеево.

КАЛИКИН Иван Алексеевич, род. в 1909 г., Пензенская обл., Салтыковский р-н, д. Чернышово, рядовой, стрелок, тяжело ранен.

КАЛИКИН Федор Васильевич, род. в 1910 г., Рязанская обл., Ермишинский р-н, с. Мердушь, рядовой, ранен.

КАЛИНИН Николай Семенович, род. в 1924 г., Рязанская обл.,

Ермишинский р-н, с. Мердушь, мл. сержант, стрелок, тяжело ранен.

КАЛИНИН Федор Матвеевич, род. в 1904 г., Рязанская обл., Ермишинский р-н, с. Свестур, рядовой, понтонер.

КАЛИТОВ Алексей Федорович, род. в 1913 г., Рязанская обл., Ермишинский р-н, с. Царево, рядовой, стрелок.

КАЛИТУРИН Николай Андреевич, призывался: Рязанская обл., Ермишинский р-н, с. Азеево.

КАЛОГИН Иван Иванович, род. в 1919 г., Мордовская АССР, Теньгушевский р-н, с. Шокша, ст. матрос, командор.

КАНЦЕРОВ Абдулла Лятифович, призывался: Рязанская обл., Ермишинский р-н, с. Азеево.

КАНЦЕРОВ Абдурахман Хафизович, род. в 1918 г., Рязанская обл., Ермишинский р-н, с. Азеево, старшина, старшина батареи.

КАНЦЕРОВ Абдурахман Хусаинович, род. в 1900 г., Рязанская обл., Ермишинский р-н, с. Азеево, рядовой, стрелок.

КАНЦЕРОВ Ибрагим Ахмеджанович, род. в 1911 г., призывался: Рязанская обл., Ермишинский р-н, с. Азеево.

КАНЦЕРОВ Ибрагим Лятифович, призывался: Рязанская обл., Ермишинский р-н, с. Азеево.

КАНЦЕРОВ Ибрагим Шарифович, призывался: Рязанская обл., Ермишинский р-н, с. Азеево.

КАНЦЕРОВ Игнат Хусаинович, род. в 1910 г., Рязанская обл., Ермишинский р-н, с. Азеево, рядовой, стрелок, ранен.

КАНЦЕРОВ Идаят Хусаинович, призывался: Рязанская обл., Ермишинский р-н, с. Азеево.

КАНЦЕРОВ Лятиф Арифович, род. в 1912 г., призывался: Рязанская обл., Ермишинский р-н, с. Азеево.

КАНЦЕРОВ Петр Иванович, призывался: Рязанская обл., Ермишинский р-н, с. Азеево.

КАНЦЕРОВ Усман Насырович, призывался: Рязанская обл., Ермишинский р-н, с. Азеево.

КАНЦЕРОВ Файзурахман Хафизович, род. в 1924 г., призывался: Рязанская обл., Ермишинский р-н, с. Азеево.

КАНЦЕРОВ Федор Иванович, призывался: Рязанская обл., Ермишинский р-н, с. Азеево.

КАНЦЕРОВ Хусаин Хасанович, призывался: Рязанская обл., Ермишинский р-н, с. Азеево.

КАНЦУРОВ Михаил Савельевич, Рязанская обл., Ермишинский р-н, с. Кафтейка.

Учился в Рязанском пехотном училище. Первое боевое крещение получил в феврале 1942 г., защищая Москву. Участвовал в обороне Ленинграда, в марте 1943 г. получил тяжелое ранение, был комиссован и в 1943 г. вернулся в родное село. В послевоенные годы работал в колхозе имени К. Маркса. Его трудовой стаж насчитывает 45 лет. Награжден орденом Отечественной войны, медалью «Ветеран труда» и другими.

КАНЦУРОВ Николай Федорович, род. в 1927 г., призывался: Рязанская обл., Ермишинский р-н, с. Кафтейка.

КАНЦУРОВА Евдокия Федоровна, род. в 1921 г., призывалась: Рязанская обл., Ермишинский р-н, с. Кафтейка, рядовая.

КАПИТОНОВА Александра Васильевна, род. в 1924 г., Рязанская обл., Ермишинский р-н, с. Власово, рядовой.



КАПРАНОВ Сергей Михайлович, род. в 1910 г., Рязанская обл., Ермишинский р-н, с. Савватьма, рядовой, слесарь.

КАРАСЕВ Кузьма Прокофьевич, род. в 1902 г., Рязанская обл., Ермишинский р-н, д. Карачево, рядовой, стрелок, дважды ранен.

КАРГОПОЛОВ Василий Николаевич, род. в 1911 г., Новосибирская обл., Венгеровский р-н, д. Кузнецово, сержант, контужен.

КАРМУНИН Алексей Петрович, род. в 1901 г., Рязанская обл., Ермишинский р-н, с. Царево, рядовой, стрелок, дважды ранен, одно ранение тяжелое.

КАРМУХИН Михаил Андреевич, род. в 1910 г., Рязанская обл., Ермишинский р-н, д. Узково, рядовой, шофер.

КАРНИШЕВ Александр Иванович, род. в 1925 г., Рязанская обл., Кадомский р-н, д. Енкаево, рядовой, шофер.

КАРПОВ Алексей Григорьевич, род. в 1924 г., Рязанская обл., Кадомский р-н, д. В.-Поляны, рядовой, телефонист.

КАРПУХИН Василий Иванович, род. в 1909 г., Рязанская обл., Ермишинский р-н, д. Узково, рядовой, стрелок.

КАРПУХИН Иван Иванович, призывался: Рязанская обл., Ермишинский р-н, с. Свестур.

КАРПУХИН Николай Федорович, род. в 1910 г., Рязанская обл., Ермишинский р-н, с. Ермишь, рядовой, разведчик.

КАРЧАКОВ Иван Алексеевич, род. в 1920 г., Рязанская обл., Ермишинский р-н, с. Нарма, мл. сержант, командир стрелкового отделения.

КАСТЕРИН Павел Григорьевич, род. в 1923 г., Рязанская обл., Ермишинский р-н, с. Власово, ранен.

КАТКОВ Андрей Павлович, род. в 1905 г., Рязанская обл., Ермишинский р-н, д. Кулаково, рядовой, сапер.

КАТКОВ Степан Петрович, род. в 1916 г., Рязанская обл., Ермишинский р-н, д. Кулаково, рядовой, шофер.

КАТОРОВ Алексей Егорович, род. в 1918 г., Мордовская АССР, Теньгушевский р-н, с. Шокша, сержант, заряжающий «Т-34», тяжело ранен.

КАТОРОВ Андрей Егорович, род. в 1925 г., Мордовская АССР, Теньгушевский р-н, с. Шокша, рядовой, разведчик, ранен.

КАШАЕВ Амин Замшидович, род. в 1899 г., Рязанская обл., Ермишинский р-н, с. Иванково, рядовой, стрелок.

КАШАЕВ Ахмед Рахимович, род. в 1917 г., Рязанская обл., Ермишинский р-н, с. Иванково, рядовой, стрелок, тяжело ранен.

КАШИН Михаил Николаевич, род. в 1917 г., г. Калинин, рядовой, повар, ранен.

КАШИРСКИЙ Василий Тимофеевич, род. в 1926 г., Рязанская обл., Ухоловский р-н, д. Лубянки, гв. старшина, старшина батареи.

КАШТАНОВ Иван Федорович, призывался: Рязанская обл., Ермишинский р-н, п. Игошино.

КАШТАНОВ Степан Петрович, род. в 1907 г., Рязанская обл., Ермишинский р-н, д. Котово, ефрейтор, линейный надсмотрщик, тяжело ранен.

КАЩЕЕВ Василий Евдокимович, род. в 1921 г., Рязанская обл., Ермишинский р-н, с. Царево, мл. сержант, стрелок, контужен.

КАЩЕЕВ Евдоким Иванович, род. в 1899 г., Рязанская обл., Ермишинский р-н, с. Царево, рядовой, линейный надсмотрщик.

КВИТАНЦЕВ Ефим Ефимович, род. в 1924 г., Рязанская обл., Ермишинский р-н, с. Савватьма, рядовой, стрелок.

КИЕНКО Платон Григорьевич, род. в 1901 г., Зап.-Сибирский край, Ключевской р-н, с. Полуямок, мл. сержант, сапер.

КИЛЬДИШЕВ Василий Матвеевич, род. в 1902 г., Рязанская обл., Ермишинский р-н, с. Большое Ляхово, рядовой, водитель.

КИЛЬДИШЕВ Иван Иванович, род. в 1919 г., Рязанская обл., Ермишинский р-н, с. Большое Ляхово.

КИЛЬДИШЕВ Михаил Федорович, род. в 1902 г., Рязанская обл., Ермишинский р-н, д. Теренино, мл. сержант, орудийный номер.

КИЛЬДИШЕВ Николай Алексеевич, род. в 1913 г., Рязанская обл., Ермишинский р-н, д. Теренино, сержант, ком. стрелкового отделения.

КИЛЬДИШЕВ Николай Васильевич, род. в 1924 г., Рязанская обл., Ермишинский р-н, с. Большое Ляхово, матрос.

КИРЕЕВ Василий Васильевич, род. в 1909 г., Рязанская обл., Ермишинский р-н, с. Торопово, сержант, командир отделения.

КИРЕЕВ Василий Семенович, род. в 1917 г., Рязанская обл., Ермишинский р-н, с. Торопово, ефрейтор, стрелок.

КИРЕЕВ Денис Емельянович, род. в 1913 г., Рязанская обл., Ермишинский р-н, д. Рязанка, рядовой, орудийный номер, тяжело ранен.

КИРЕЕВ Егор Гаврилович, Рязанская обл., Ермишинский р-н, с. Торопово.

КИРЕЕВ Иван Андреевич, род. в 1908 г., Рязанская обл., Ермишинский р-н, с. Царево, рядовой, повозочный, санитар.

КИРЕЕВ Иван Васильевич, род. в 1906 г., Рязанская обл., Ермишинский р-н, с. Торопово, матрос, стрелок.

КИРЕЕВ Тимофей Иванович, род. в 1904 г., Рязанская обл., Ермишинский р-н, ст. Афанасьево, рядовой, стрелок.

КИРЕНКОВ Егор Терентьевич, призывался: Рязанская обл., Ермишинский р-н, д. Некрасовка.

КИРЕНКОВ Иван Васильевич, род. в 1908 г., Рязанская обл., Ермишинский р-н, д. Некрасовка, рядовой, огнеметчик.

КИРЕНКОВ Семен Евдокимович, призывался: Рязанская обл., Ермишинский р-н, д. Некрасовка.

КИРКИН Дмитрий Федорович, род. в 1899 г., рядовой, стрелок, дважды ранен.

КИРЬЯНОВ Ефим Алексеевич, род. в 1915 г., Рязанская обл., Клепиковский р-н, г. Спас-Клепики, рядовой, шофер.

КИРЮШКИН Григорий Николаевич, род. в 1909 г., Рязанская обл., Клепиковский р-н, с. Криуша, ефрейтор, сапер.

КИРЮШКИН Егор Иванович, род. в 1910 г., Рязанская обл., Ермишинский р-н, с. Надежка, рядовой, стрелок, тяжело ранен, одно ранение тяжелое.

КИРЮШКИН Иван Федорович, род. в 1899 г., Рязанская обл., Ермишинский р-н, с. Надежка, рядовой, стрелок.

КИРЮШКИН Степан Павлович, род. в 1919 г., Рязанская обл., Ермишинский р-н, с. Мердушь, сержант, ком. стрелкового отделения.

КИРЮШКИН Федор Павлович, род. в 1904 г., Рязанская обл., Елатомский р-н, с. Ермолово, старшина, стрелок, дважды ранен.

КИСЕЛЕВ Василий Васильевич, призывался: Рязанская обл., Ермишинский р-н, с. Нарма.

КИСЕЛЕВ Иван Васильевич, призывался: Рязанская обл., Ермишинский р-н, с. Нарма.

КИТКОВ Василий Афанасьевич, род. в 1915 г., Рязанская обл., Ермишинский р-н, с. Кафтейка, рядовой, шофер.

КИТКОВ Леонид Григорьевич,



род. в 1924 г., Рязанская обл., Ермишинский р-н, с. Кафтейка, сержант, командир отделения, разведчик, трижды ранен.

КИТКОВ Николай Афанасьевич, род. в 1912 г., призывался: Рязанская обл., Ермишинский р-н, с. Кафтейка, рядовой.

КИШМАРОВ Иван Николаевич, род. в 1924 г., Рязанская обл., Кадомский р-н, д. В.-Поляны, ефрейтор, старший телефонист.

КИШМАРОВ Иван Федорович, род. в 1924 г., Рязанская обл., Ермишинский р-н, д. Михайлово, рядовой, минометчик.

КЛЕНИН Василий Федорович, род. в 1915 г., Рязанская обл., Шиловский р-н, д. Погари, сержант, минометчик.

КЛИМАЧЕВ Максим Яковлевич, род. в 1900 г., Рязанская обл., Пителинский р-н, с. Темерево, ефрейтор, старший линейный надсмотрщик, контужен.

КЛОПОВ Александр Павлович, род. в 1919 г., Рязанская обл., Ермишинский р-н, с. Спасско-Раменье, сержант, командир пулеметного расчета.

КЛОПОВ Николай Павлович, род. в 1924 г., Рязанская обл., Ермишинский р-н, с. Спасско-Раменье, рядовой, стрелок.

КЛОЧКОВ Александр Федорович, призывался: Рязанская обл., Ермишинский р-н, с. Нарма.

КЛОЧКОВ Василий Михайлович, род. в 1920 г., Рязанская обл., Ермишинский р-н, с. Савватьма, сержант, шофер.

КЛОЧКОВ Владимир Емельянович, призывался: Рязанская обл., Ермишинский р-н, с. Нарма.

КЛОЧКОВ Емельян Федорович, род. в 1904 г., Рязанская обл., Ермишинский р-н, с. Нарма, рядовой, шофер.

КЛОЧКОВ Петр Федорович, род. в 1909 г., Рязанская обл., Ермишинский р-н, с. Нарма, рядовой, шофер.

КЛЯГИН Федор Сергеевич, род. в 1907 г., Рязанская обл., Сасовский р-н, д. Ласицы, ст. сержант, помощник командира взвода.

КОЖБАХТЕЕВ Ахат Изатуллович, призывался: Рязанская обл., Ермишинский р-н, с. Азеево.

КОЖБАХТЕЕВ Ибрагим Изатуллович, призывался: Рязанская обл., Ермишинский р-н, с. Азеево.

КОЗЕЕВ Павел Федорович, род. в 1924 г., Рязанская обл., Ермишинский р-н, с. Савватьма, рядовой, наводчик.

КОЗИН Александр Архипович, род. в 1915 г., Чкаловская область, г. Чкалов, рядовой, стрелок, ранен.

КОЗЛОВ Александр Иванович,



род. в 1914 г., Рязанская обл., Ермишинский р-н, с. Ермишь, капитан медслужбы, фельдшер, командир санитарного взвода.

КОЗЛОВ Алексей Иванович,



род. в 1921 г., Рязанская обл., Ермишинский р-н, с. Ермишь, ст. сержант.

Из семьи Козловых на фронт ушли пять братьев, шестой – Петр Иванович – в те годы работал в Ермишинской прокуратуре следователем. Двое братьев, Павел и Иван, погибли. А трое – Александр, Алексей и Виктор – прошли всю войну от начала до конца.

Козлов Алексей Иванович после окончания в г. Загорске техникума киномехаников в июле 1941 г. был призван на военную службу. Его направили в г. Тамбов в воинскую учебную часть, где готовили минометчиков. За короткий срок он прошел подготовку и стал командиром минометного расчета. Победу встретил в Румынии. Вернулся на родину в 1946 г., стал работать в киносети.

КОЗЛОВ Виктор Иванович, род.



в 1924 г., Рязанская обл., Ермишинский р-н, с. Ермишь, сержант, командир пулеметного взвода, ранен.

До войны окончил старожиловское ветеринарное училище, ветфельдшер. В 1942 г. 17-летним пареньком был призван на фронт. После короткой учебы в г. Касимове в пехотно-пулеметном училище ему присвоили звание сержанта. Воевал на Воронежском направлении. После тяжелого ранения был демобилизован. Вернулся на родину. Работал заведующим ветлечебницей.

КОЗЛОВ Александр Иванович до войны был фельдшером. В 1938 г. закончил срочную службу, а в марте 1941 г. был вновь мобилизован в армию. Война застала его на западной границе. Здесь и начался его фронтовой путь от первых сражений до разгрома врага в его логове. Походная жизнь давалась трудно. День и ночь гремела канонада, шли жестокие бои с гитлеровцами. Приходилось оказывать медпомощь раненым и прямо на поле боя под вражеским огнем или в полевом госпитале, который, случалось, подвергался бомбардировке и обстрелу, и раненые получали повторные ранения. Медики делали все, чтобы облегчить их страдания, боролись за жизнь, старались помочь им встать на ноги как можно быстрее.

За мужество и героизм братья Козловы были удостоены правительственных наград. Дорогие реликвии: ордена, медали, письма с фронта, фотографии – бережно хранят их дети и внуки.

КОЗЛОВ Антон Яковлевич, род. в 1909 г., Рязанская обл., Ермишинский р-н, с. Власово, старшина, механик танка, контужен.

КОЗЛОВ Василий Кузьмич, род. в 1925 г., Рязанская обл., Ермишинский р-н, д. Котово, ефрейтор, наводчик.

КОЗЛОВ Виктор Игнатьевич, род. в 1922 г., Рязанская обл., Ермишинский р-н, д. Новинки, ст. сержант, ком. отделения.

КОЗЛОВ Илья Кузьмич, род. в 1904 г., Читинская обл., Александро-Заводской р-н, с. Ангач, сержант.

КОЗЛОВ Кузьма Николаевич, род. в 1898 г., Рязанская обл., Ермишинский р-н, д. Котово, рядовой, кузнец.

КОЗЛОВ Михаил Евдокимович, род. в 1925 г., Рязанская обл., Ермишинский р-н, с. Власово, рядовой, разведчик-наблюдатель.

КОЗЛОВ Николай Ильич, род.



в 1921 г., Рязанская обл., Ермишинский р-н, с. Торопово, гв. ефрейтор, стрелок.

КОЗЫРЕВ Алексей Васильевич, род. в 1926 г., Рязанская обл., Ермишинский р-н, д. Старое Афанасьево, ефрейтор, сапер.

КОЗЫРЕВ Алексей Михайлович, призывался: Рязанская обл., Ермишинский р-н, с. Азеево.

КОЗЫРЕВ Михаил Иванович, род. в 1919 г., Рязанская обл., Ермишинский р-н, д. Сарое Афанасьево, ст. сержант, ком. отделения, ранен.

КОЛБАСОВ Петр Григорьевич, род. в 1924 г., Рязанская обл., Ермишинский р-н, д. Прундас, рядовой, стрелок, тяжело ранен.

КОЛЕСНИКОВ Александр Васильевич, род. в 1907 г., Рязанская обл., Ермишинский р-н, с. Мердушь, рядовой, сапер, дважды ранен, одно ранение тяжелое.

КОЛЕСНИКОВ Алексей Васильевич, род. в 1919 г., Рязанская

обл., Ермишинский р-н, с. Мердушь, лейтенант.

КОЛЕСНИКОВ Алексей Григорьевич, род. в 1925 г., Рязанская обл., Ермишинский р-н, с. Ермишь, старшина, умер 27.04.2003 года.

КОЛЕСНИКОВ Андрей Егорович, род. в 1920 г., Рязанская обл., Ермишинский р-н, с. Ермишь, мл. сержант, ст. телефонист.

КОЛЕСНИКОВ Василий Алексеевич, род. в 1922 г., Рязанская обл., Ермишинский р-н, с. Ермишь, рядовой, орудийный номер.

КОЛЕСНИКОВ Виктор Иванович, род. в 1927 г., Рязанская обл., Ермишинский р-н, с. Мердушь.

КОЛЕСНИКОВ Григорий Алексеевич, род. в 1899 г., Рязанская обл., Ермишинский р-н, с. Ермишь, рядовой, кавалерист.

КОЛЕСНИКОВ Иван Алексеевич, род. в 1907 г., Рязанская обл., Ермишинский р-н, с. Ермишь, рядовой, стрелок.

КОЛЕСНИКОВ Иван Васильевич, род. в 1902 г., Рязанская обл., Ермишинский р-н, с. Мердушь, рядовой, минометчик.

КОЛЕСНИКОВ Иван Иванович, род. в 1901 г., Рязанская обл., Ермишинский р-н, с. Мердушь, рядовой, телефонист.

КОЛЕСНИКОВ Иван Иванович, род. в 1902 г., Рязанская обл., Ермишинский р-н, с. Ермишь, рядовой, стрелок, трижды ранен, одно ранение тяжелое.

КОЛЕСНИКОВ Федор Васильевич, род. в 1912 г., Рязанская обл., Ермишинский р-н, с. Мердушь, рядовой, понтонер.

КОЛЕСНИКОВ Федор Иванович, род. в 1911 г., Рязанская область, Ермишинский р-н, с. Ермишь, гв. ефрейтор, наводчик, ранен.

КОЛЕСНИКОВ Федор Степанович, род. в 1899 г., Рязанская обл., Ермишинский р-н, с. Мердушь, рядовой, стрелок, тяжело ранен.

КОЛПАКОВ Василий Алексеевич, Рязанская обл., Ермишинский р-н, с. Большое Ляхово.

КОЛЮШЕВ Василий Кузьмич, Рязанская обл., Ермишинский р-н, с. Турмадеево.

КОЛЮШЕВ Гурей Трофимович, род. в 1924 г., Рязанская обл., Ермишинский р-н, с. Турмадеево, рядовой, пулеметчик, тяжело ранен.

КОЛЮШЕВ Егор Дементьевич, Рязанская обл., Ермишинский р-н, с. Турмадеево.

КОЛЮШЕВ Иван Иванович, Рязанская обл., Ермишинский р-н, д. Малахово.

КОЛЮШЕВ Иван Платонович, Рязанская обл., Ермишинский р-н, с. Турмадеево.

КОЛЮШЕВ Игнат Кузьмич, род. в 1900 г., Рязанская обл., Ермишинский р-н, с. Турмадеево, рядовой, стрелок.

КОЛЮШЕВ Михаил Кузьмич, Рязанская обл., Ермишинский р-н, с. Турмадеево.

КОЛЮШЕВ Михаил Трофимович, род. в 1926 г., Рязанская обл., Ермишинский р-н, с. Турмадеево, ст. сержант, командир отделения. На фронте с ноября 1943 г.. Воевал в инженерных войсках. Участвовал в освобождении Польши, Германии, в Висло-Одерской операции, во взятии Берлина, в обеспечении порядка во время Потсдамской конференции – стоял в почетном карауле. Довелось увидеть Сталина и Молотова. До 1950 г. служил в Германии.

КОЛЮШЕВ Николай Егорович, Рязанская обл., Ермишинский р-н, с. Турмадеево.

КОЛЮШЕВ Николай Кузьмич, Рязанская обл., Ермишинский р-н, с. Турмадеево.

КОЛЮШЕВ Николай Степанович, род. в 1917 г., Рязанская обл., Ермишинский р-н, с. Турмадеево, ст. сержант, техник по вооружению.

КОЛЮШЕВ Николай Трофимович, Рязанская обл., Ермишинский р-н, с. Турмадеево.

КОЛЮШЕВ Петр Кузьмич, род. в 1917 г., Рязанская обл., Ермишинский р-н, с. Турмадеево, ст. сержант, механик отделения.

КОЛЮШЕВ Трофим Иванович, род. в 1899 г., Рязанская обл., Ермишинский р-н, с. Турмадеево, старшина, водитель.

КОМРАКОВ Иван Никитович, род. в 1907 г., Рязанская обл., Ермишинский р-н, д. Илемники, рядовой, пулеметчик.

КОНДАКОВ Иван Петрович, род. в 1918 г., Рязанская обл., Ермишинский р-н, д. Березинки, старшина, старшина автороты, ранен.

КОНДРАНИН Иван Иванович, род. в 1922 г., Рязанская обл., Ермишинский р-н, с. Власово.

КОНДРАНИНА Варвара Ивановна, род. 08.07.1924 г., г. Ростов-на-Дону.

КОНДРАШОВ Иван Федорович, род. в 1908 г., Рязанская обл., Ермишинский р-н, с. Ермишь, ст. сержант, командир аэросаней.

КОНДРАШОВ Константин Александрович, род. в 1921 г., Рязанская обл., Ермишинский р-н, с. Ермишь, рядовой, шофер.

КОНИН Василий Михайлович, род. в 1916 г., Рязанская обл., Ермишинский р-н, с. Нарма, сержант, старшина.

КОНИН Григорий Петрович, род. в 1926 г., Рязанская обл., Ермишинский р-н, с. Нарма, мл. сержант, стрелок.

КОНИН Иван Васильевич, род. в 1926 г., Рязанская обл., Ермишинский р-н, с. Нарма, рядовой, стрелок.

КОНИН Иван Петрович, род. в 1924 г., Рязанская обл., Ермишинский р-н, с. Нарма, мл. сержант, линейный надсмотрщик.

КОНИН Петр Николаевич, призывался: Рязанская обл., Ермишинский р-н, с. Нарма.

КОНКИН Василий Ильич, род. в 1926 г., призывался: Рязанская обл., Ермишинский р-н, д. Липлейка, рядовой.

КОНКИН Григорий Тимофеевич, род. в 1921 г., Рязанская обл., Ермишинский р-н, д. Липлейка, рядовой, кузнец.

КОНКИН Денис Дмитриевич, род. в 1899 г., Рязанская обл., Ермишинский р-н, д. Липлейка, рядовой, стрелок, ранен.

КОНКИН Иван Ильич, род. в 1923 г., призывался: Рязанская обл., Ермишинский р-н, д. Рязанка, рядовой.

КОНКИН Илья Филимонович, род. в 1904 г., Рязанская обл., Ермишинский р-н, д. Липлейка, рядовой, мотоциклист.

КОНКИН Трофим Иванович, род. в 1920 г., призывался: Рязанская обл., Ермишинский р-н, д. Липлейка, рядовой.

КОНКИН Филипп Григорьевич, род. в 1907 г., рядовой, ездовой.

КОНОВ Василий Ефремович, род. в 1924 г., Рязанская обл., Ермишинский р-н, с. Ермишь, рядовой, командир отделения.

КОНОВАЛОВ Василий Петрович, род. в 1914 г., Вологодская обл., Тарногский р-н, д. Алферовская, ефрейтор, автоматчик, тяжело ранен.

КОНОВАЛОВ Иван Михайлович, род. в 1910 г., Рязанская обл., Ермишинский р-н, д. Котово, рядовой, стрелок, ранен.

КОНОВАЛОВ Никандр Клементьевич, род. в 1910 г., Тюменская обл., с. Чирково, рядовой, авиасигнальщик, дважды ранен.

КОНОВАЛОВ Сергей Михайлович, род. в 1924 г., Рязанская обл., Ермишинский р-н, д. Котово, ефрейтор, стрелок.

КОНОВАЛОВ Федор Матвеевич, род. 25.12.19 г., Рязанская обл., Ермишинский р-н, д. Котово, после войны работал инспектором по кадрам Ермишинского лесхоза.

КОНОПЛЕВ Василий Федорович, призывался: Рязанская обл., Ермишинский р-н, с. Нарма.

КОНОПЛЕВ Михаил Васильевич, род. в 1920 г., Рязанская обл., Ермишинский р-н, с. Нарма, рядовой, стрелок.

КОНОПЛЕВ Михаил Федорович, призывался: Рязанская обл., Ермишинский р-н, с. Нарма.

КОНОПЛЕВ Николай Петрович,

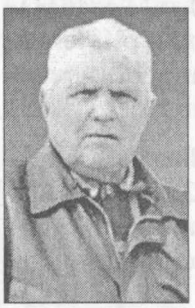

Рязанская обл., Ермишинский р-н, с. Царево.

На фронт был призван в 1943 году. Прошел обучение в пехотном полку. Воевал на Белорусском фронте. В марте 1944 г. получил ранение настолько серьезное, что после лечения в госпитале солдата комиссовали. Приехал домой, а через некоторое время на него пришла похоронка. Об этом есть запись в Книге Памяти Рязанской области, где Николай Петрович считался погибшим. Но солдат выжил, награжден орденом Отечественной войны, медалью Жукова и другими наградами.

КОНОПЛЕВА Мария Федоровна, призывалась: Рязанская обл., Ермишинский р-н, с. Нарма.

КОРЕШКОВ Иван Игнатьевич, род. в 1910 г., Рязанская обл., Ермишинский р-н, с. Ермишь, сержант, командир отделения, тяжело ранен.

КОРОБОВ Николай Георгиевич, род. в 1920 г., Рязанская обл., Ермишинский р-н, с. Мердушь, старшина, старшина батареи, дважды тяжело контужен.

КОРОЛЕВ Дмитрий Андреевич, род. в 1910 г., Рязанская обл.,

Ермишинский р-н, д. Торопово, рядовой, стрелок.

КОРОЛЕВ Иван Петрович, род. в 1922 г., Рязанская обл., Ермишинский р-н, с. Царево, старшина, командир танка, ранен.

КОРОЛЕВ Павел Яковлевич, род. в 1905 г., Рязанская обл., Ермишинский р-н, с. Надежка, рядовой, стрелок.

КОРОЛЬКОВ Александр Кондратьевич, род. в 1905 г., Рязанская обл., Ермишинский р-н, с. Мердушь, рядовой, ранен.

КОРОЛЬКОВ Федор Федорович, род. в 1914 г., Рязанская обл., Ермишинский р-н, с. Мердушь, сержант, ранен.

КОРОСТЕЛЕВ Василий Николаевич, род. в 1924 г., Рязанская обл., Ермишинский р-н, с. Большое Ляхово, матрос, комендор.

КОРОТКОВ Григорий Максимович, призывался: Рязанская обл., Ермишинский р-н, с. Ермишь.



КОРОТКОВ Федор Федорович, род. 29.12.1914 г., Рязанская обл., Ермишинский р-н, с. Мердушь, сержант, командир стрелкового отделения, ранен, умер 10.01.2000 г.

КОРШУНОВ Андрей Яковлевич, род. в 1906 г., Мордовская АССР, с. Теньгушево, рядовой, понтонер.

КОСОВ Петр Яковлевич, род. в 1904 г., призывался: Рязанская обл., Ермишинский р-н, д. Рязанка, рядовой.

КОСОЛАПОВ Иван Васильевич, род. в 1913 г., Рязанская обл., Ермишинский р-н, с. Савватьма, рядовой, стрелок.

КОСТЕНКО Василий Иванович, род. в 1919 г., Воронежская обл., Ровенский р-н, с. Ровеньки, рядовой, шофер.

КОСТЕНКОВ Михаил Никитович, род. в 1924 г., Рязанская обл., Ермишинский р-н, с. Турмадеево, сержант, командир минометного расчета.

КОСТЕРИН Василий Алексеевич, род. в 1920 г., Рязанская обл., Ермишинский р-н, с. Власово, рядовой, стрелок.

КОСТЕРИН Михаил Алексеевич, род. в 1924 г., Рязанская обл., Ермишинский р-н, с. Власово, рядовой, орудийный номер, контужен.

КОСТЕРИН Павел Серафимович, род. в 1926 г., Рязанская обл., Ермишинский р-н, с. Власово, рядовой, стрелок.

КОСТИН Алексей Яковлевич, род. в 1914 г., Рязанская обл., Ермишинский р-н, с. Спасско-Раменье, сержант, командир минометного орудия, тяжело ранен.

КОСТИН Василий Федорович, род. в 1924 г., Рязанская обл., Ермишинский р-н, д. Вышуры, рядовой, повозочный, тяжело ранен.

КОСТИН Василий Эммануилович, род. в 1901 г., Рязанская обл., Ермишинский р-н, с. Спасско-Раменье, рядовой, санитар.

КОСТИН Владимир Ионович, призывался: Рязанская обл., Ермишинский р-н, с. Нарма.

КОСТИН Илья Федорович, род. в 1915 г., Рязанская обл., Ермишинский р-н, с. Спасско-Раменье, ст. сержант, пом. командира взвода.

КОСТИН Михаил Филиппович, род. в 1922 г., Рязанская обл., Ермишинский р-н, с. Надежка, ефрейтор, сапер.

КОСТИН Федот Имануилович, род. в 1904 г., Рязанская обл., Ермишинский р-н, с. Спасско-Раменье, рядовой, повозочный.

КОСТИН Яков Васильевич, род. в 1912 г., Рязанская обл., Ермишинский р-н, с. Надежка, мл. сержант, стрелок, телефонист.

КОСТЯНКОВ Андрей Никитович, род. в 1920 г., Рязанская обл., Ермишинский р-н, с. Турмадеево, ст. сержант, стрелок, дважды тяжело ранен.

КОСТЯНКОВ Михаил Никитович, род. в 1923 г., Рязанская обл., Ермишинский р-н, с. Турмадеево.

КОТОВ Михаил Васильевич, род. в 1908 г., Рязанская обл., Ермишинский р-н, д. Протуры, рядовой, писарь, стрелок, тяжело контужен.

КОТОВСКИЙ Федор Максимович, род. в 1898 г., Рязанская обл., Ермишинский р-н, с. Власово.

КОТОВСКИЙ Алексей Митрофанович, род. в 1904 г., Рязанская обл., Ермишинский р-н, с. Савватьма, рядовой, стрелок, тяжело ранен.

КОЧЕТКОВ Андрей Павлович, род. в 1921 г., Рязанская обл., Ермишинский р-н, с. Мердушь, офицер, ранен.

КОЧЕТКОВ Андрей Яковлевич, род. в 1919 г., Рязанская обл., Ермишинский р-н, с. Мердушь, рядовой, стрелок, тяжело ранен.

КОЧЕТКОВ Аркадий Андреевич, род. в 1926 г., призывался: Рязанская обл., Ермишинский р-н, с. Азеево.

КОЧЕТКОВ Василий Андреевич, род. в 1903 г., Рязанская обл., Ермишинский р-н, с. Мердушь, рядовой, пулеметчик.

КОЧЕТКОВ Иван Александрович, род. в 1905 г., Рязанская обл., Ермишинский р-н, с. Мердушь, рядовой, стрелок.

КОЧЕТКОВ Иван Иванович, род. в 1916 г., Московская обл., г. Орехово-Зуево, старшина, старшина батареи.

КОЧЕТКОВ Михаил Иванович, род. в 1900 г., Рязанская обл., Ермишинский р-н, с. Мердушь, рядовой, орудийный номер.

КОЧЕТКОВ Николай Иванович, род. в 1902 г., Рязанская обл., Ермишинский р-н, д. Протуры, рядовой, сапер.

КОЧЕТКОВА Надежда Ивановна, призывалась: Рязанская обл., Ермишинский р-н, с. Азеево.

КОЧКАРЕВ Михаил Дмитриевич, род. в 1918 г., г. Москва, рядовой, стрелок.

КОЧНЕВ Андрей Яковлевич, род. в 1923 г., Читинская обл., Апонский р-н, ст. Соловьевская, рядовой, радиотелефонист.

КОЧНОВ Григорий Иванович, род. в 1914 г., Смоленская обл., Ярцевский р-н, д. Поченово, старшина, командир взвода, трижды тяжело ранен.

КОЧНОВ Яков Андреевич, Рязанская обл., Ермишинский р-н, д. Малахово.

КОШЕЛЕВ Иван Иванович, род. в 1901 г., Мордовская АССР, Теньгушевский р-н, с. Теньгушево, рядовой, стрелок.

КРАЙНОВ Василий Михайлович, род. в 1922 г., Владимирская обл., Ляховский р-н, с. Дмитровы Горы, ефрейтор, пулеметчик, контужен.

КРАСОТКИН Иван Григорьевич, род. в 1902 г., Рязанская обл., Ермишинский р-н, с. Мердушь, рядовой, ранен.

КРАСОТКИН Иван Егорович, род. в 1902 г., Рязанская обл., Ермишинский р-н, с. Мердушь, рядовой, стрелок, ранен.

КРАСОТКИН Николай Васильевич, род. в 1923 г., Рязанская обл., Ермишинский р-н, д. Прудки, сержант, пом. ком. взвода.

КРИВОНОСОВ Алексей Михайлович, род. в 1922 г., Рязанская обл., Трубетчинский р-н, с. Замартынь, рядовой, орудийный номер.

КРИКОВ Николай Петрович, Рязанская обл., Ермишинский р-н, с. Ляхово.

КРИКОВА Анна Ивановна, род. в 1925 г., Рязанская обл., Ермишинский р-н, с. Большое Ляхово.

КРОТОВ Алексей Иванович, род. в 1913 г., Рязанская область, Ермишинский р-н, с. Ермишь, ефрейтор, пекарь.

КРОТОВ Иван Герасимович, род. в 1905 г., Рязанская обл., Ермишинский р-н, с. Ермишь, рядовой, стрелок, дважды ранен, одно ранение тяжелое.

КРУГЛОВ Александр Николаевич, призывался: Рязанская обл., Ермишинский р-н, с. Некрасовка.

КРУГЛОВ Петр Тимофеевич, род. в 1903 г., Рязанская обл., Ермишинский р-н, с. Некрасовка, рядовой, стрелок.

КРЫЛАНОВ Василий Иванович, род. в 1915 г., Рязанская обл., Ермишинский р-н, д. Надеждино, старшина, старшина роты, дважды ранен.

КРЫЛАНОВ Ермолай Егорович, род. в 1903 г., Рязанская обл., Ермишинский р-н, рядовой, д. Надеждино, ездовой-повозочный, тяжело ранен.

КРЫЛАНОВ Петр Матвеевич, род. в 1908 г., Рязанская обл., Ермишинский р-н, д. Николаевка, сержант, стрелок, дважды ранен, одно ранение тяжелое.

КРЮКОВ Николай Тимофеевич, род. в 1924 г., Рязанская обл., Ермишинский р-н, д. Котово, рядовой, стрелок.

КУВШИНОВ Алексей Петрович, род. в 1912 г., Рязанская обл., Ермишинский р-н, с. Надежка, рядовой, пулеметчик.

КУВШИНОВ Георгий Алексеевич, род. в 1917 г., Рязанская обл., Ермишинский р-н, с. Надежка, сержант, шофер.

Участвовал в советско-финляндской войне. Осенью 1941 г. обеспечивал продовольствием блокадный Ленинград – перевозил грузы по «Дороге жизни» через Ладожское озеро. Участвовал в освобождении Прибалтики. В 1945 г. был демобилизован. После окончания Мичуринского плодоовощного института работал преподавателем в школе. Награжден орденом Отечественной войны 2-й степ., медалями «За оборону Ленинграда», «За Победу над Германией в Великой Отечественной войне 1941–1945 гг.».

КУВШИНОВ Иван Георгиевич, род. в 1919 г., Рязанская обл., Ермишинский р-н, д. Гарь, мл. сержант, шофер.

КУВШИНЧИКОВ Иван Иванович, род. в 1904 г., Рязанская обл., Ермишинский р-н, с. Нарма, рядовой, пулеметчик.

КУВШИНЧИКОВ Павел Иванович, призывался: Рязанская обл., Ермишинский р-н, с. Нарма.

КУВШИНЧИКОВ Сергей Николаевич, призывался: Рязанская обл., Ермишинский р-н, с. Нарма.

КУДЕЛИН Сергей Маркович, род. в 1901 г., Рязанская обл., Ермишинский р-н, с. Токмаково, рядовой, сапер, ранен, контужен.

КУДИМОВ Алексей Егорович, род. в 1924 г., Рязанская обл., Ермишинский р-н, д. Котово, рядовой, минометчик.

КУДИМОВ Валентин Романович, род. в 1924 г., Рязанская обл., Ермишинский р-н, с. Кафтейка, рядовой, телефонист.

КУДИМОВ Иван Тимофеевич, род. в 1916 г., Рязанская обл., Ермишинский р-н, с. Кафтейка, рядовой, орудийный номер.

КУДИМОВ Никита Михайлович, род. в 1910 г., Рязанская обл., Ермишинский р-н, с. Кафтейка, рядовой, сапер.

КУДИМОВ Павел Петрович, род. в 1923 г., призывался: Рязанская обл., Ермишинский р-н, д. Высокое.

КУДИМОВА Елизавета Афанасьевна, род. 13.05.1923 г., призывалась: Рязанская обл., Ермишинский р-н, с. Кафтейка, сержант.

С 1943 г. служила фронтовым поваром при походной солдатской кухне. Сержант Кудимова участвовала в освобождении Румынии, Болгарии. Демобилизована в 1946 г.

КУДРЯШЕВ Михаил Кириллович, род. в 1913 г., Рязанская обл., Ермишинский р-н, д. Малое Костино, рядовой, стрелок, тяжело ранен.

КУДРЯШОВ Григорий Петрович, род. в 1918 г., Рязанская обл., Ермишинский р-н, с. Царево, рядовой, стрелок.

КУДРЯШОВ Иван Киреевич, род. в 1909 г., Рязанская обл., Ермишинский р-н, д. Малое Костино, рядовой, стрелок.

КУДРЯШОВ Михаил Алексеевич, род. в 1907 г., Рязанская обл., Ермишинский р-н, с. Царево, рядовой, стрелок, тяжело ранен.

КУДРЯШОВ Петр Максимович, род. в 1912 г., Рязанская обл., Ермишинский р-н, с. Царево, рядовой, автоматчик, орудийный номер.

КУЗИН Иван Никифорович, род. в 1923 г., призывался: Рязанская обл., Ермишинский р-н, с. Азеево.

КУЗИН Иван Семенович, род. в 1926 г., Рязанская обл., Ермишинский р-н, д. Новое Афанасьево, ефрейтор, стрелок.

КУЗИН Павел Максимович, род. в 1913 г., Рязанская обл., Ермишинский р-н, с. Малахово, рядовой, зав. складом.

КУЗИН Семен Дмитриевич, призывался: Рязанская обл., Ермишинский р-н, с. Азеево.

КУЗНЕЦОВ Анисим Семенович, призывался: Рязанская обл., Ермишинский р-н, с. Данилово.

КУЗНЕЦОВ Василий Иванович, род. в 1921 г., Рязанская обл., Ермишинский р-н, с. Савватьма, рядовой, автоматчик, тяжело ранен.

КУЗНЕЦОВ Василий Илларионович, род. в 1904 г., Смоленская обл., Сходский р-н, д. Кашелики, рядовой, стрелок.

КУЗНЕЦОВ Василий Степанович, род. в 1914 г., Рязанская обл., Ермишинский р-н, с. Некрасовка, старшина, командир понтонного взвода.

КУЗНЕЦОВ Иван Ефимович, род. в 1905 г., Рязанская обл., Ермишинский р-н, с. Узково, рядовой, шофер.

КУЗНЕЦОВ Иван Михайлович, род. в 1908 г., Рязанская обл., Ермишинский р-н, с. Узково, сержант, шофер.

КУЗНЕЦОВ Иван Павлович, род. в 1907 г., Рязанская обл., Ермишинский р-н, с. Власово, рядовой.

КУЗНЕЦОВ Матвей Васильевич, род. в 1902 г., Рязанская обл., Ермишинский р-н, с. Спасско-Раменье, рядовой, стрелок.

КУЗНЕЦОВ Михаил Кузьмич, род. в 1910 г., Рязанская обл., Ермишинский р-н, д. Торопово, мл. сержант, стрелок.

КУЗНЕЦОВ Николай Васильевич, род. в 1904 г., Рязанская обл., Ермишинский р-н, с. Мердушь, рядовой, стрелок.

КУЗНЕЦОВ Петр Васильевич, род. в 1916 г., Московская обл., г. Орехово-Зуево, мл. сержант,

пулеметчик, дважды ранен, одно ранение тяжелое.

КУЗНЕЦОВ Петр Гаврилович, род. в 1912 г., Рязанская обл., Ермишинский р-н, д. Торопово, рядовой, шофер, тяжело ранен.

КУЗОВЕНКОВ Александр Матвеевич, род. в 1926 г., Рязанская обл., Ермишинский р-н, с. Ермишь, сержант, командир стрелкового отделения.

КУЗОВЕНКОВ Василий Матвеевич, род. в 1921 г., Рязанская обл., с. Ермишь, гв. старшина, переводчик.

КУЗЬКИН Иван Иванович, род. в 1919 г., Рязанская обл., Касимовский р-н, с. Большой Кусмор, рядовой, сапер.

КУЗЬМИН Иван Семенович, род. в 1912 г., Рязанская обл., Ермишинский р-н, д. Елисеевский Поселок, сержант, писарь.

КУЗЬМИН Иван Фролович, род. в 1905 г., Рязанская обл., Ермишинский р-н, д. Елисеевский Поселок, рядовой, сапер.

КУЗЬМИН Павел Андреевич, род. в 1906 г., Рязанская обл., Ермишинский р-н, д. Высокое, рядовой, мотоциклист.

КУЗЬМИН Петр Савельевич, род. в 1907 г., Рязанская обл., Ермишинский р-н, д. Елисеевский Поселок, рядовой.

КУЗЬМИН Степан Семенович, род. в 1903 г., Рязанская обл., Ермишинский р-н, д. Елисеевский Поселок, рядовой, минометчик.

КУКУШКИН Семен Иванович, род. в 1906 г., Рязанская обл., Елатомский р-н, д. Квасеево, рядовой, плотник.

КУЛАЕВ Яков Антонович, род. в 1903 г., Мордовская АССР, Теньгушевский р-н, с. Нароватово, рядовой, стрелок.

КУЛИКАНОВ Петр Петрович, род. в 1922 г., Витебская обл., д. Пулудетки, рядовой, стрелок, ранен.

КУЛИКОВ Алексей Иванович, род. в 1908 г., Рязанская обл., Сасовский р-н, с. Конобеево, рядовой, сапер, минометчик, ранен.

КУЛИКОВ Андрей Тихонович, род. в 1908 г., Рязанская обл., Ермишинский р-н, с. Ново-Токмаково, рядовой, пекарь, дважды ранен, одно ранение тяжелое.

КУЛИКОВ Константин Павлович, Рязанская обл., Кадомский р-н, с. Торопово.

КУЛИКОВ Петр Алексеевич, Рязанская обл., Кадомский р-н, с. Торопово.

КУЛИЧКОВ Илья Петрович, род. в 1926 г., Рязанская обл., Ермишинский р-н, д. Степановка, ефрейтор, командир отделения.

КУЛИЧКОВ Фрол Терентьевич, род. в 1909 г., Рязанская обл., Ермишинский р-н, д. Степановка, рядовой, минер, контужен.

КУЛИШЕВ Герасим Егорович, род. в 1912 г., Рязанская обл., Кадомский р-н, с. Матча, мл. сержант, шофер.

КУЛЬКОВ Алексей Семенович, род. в 1914 г., Горьковская обл., Починковский р-н, с. Починки, рядовой, стрелок.

КУЛЬТИНОВ Алексей Гаврилович, род. в 1923 г., Рязанская обл., Ермишинский р-н, с. Большое Ляхово, ст. сержант, автоматчик.

КУМЕРОВ Василий Иванович, род. в 1907 г., Рязанская обл., Ермишинский р-н, д. Протуры, рядовой, стрелок, тяжело ранен.

КУНИКЕЕВ Василий Семенович, призывался: Рязанская обл., Ермишинский р-н, с. Азеево.

КУНИКЕЕВ Егор Иванович, род. в 1900 г., Рязанская обл., Ермишинский р-н, д. Выползово, рядовой, стрелок.

КУПРЯШОВ Василий Григорьевич, род. в 1924 г., Рязанская обл., Кадомский р-н, с. Котелино, ефрейтор, шофер.

КУРАНОВ Михаил Максимович, призывался: Рязанская обл., Ермишинский р-н, с. Азеево.

КУРАНОВ Павел Михайлович, призывался: Рязанская обл., Ермишинский р-н, с. Азеево.

КУРАНОВ Петр Кузьмич, род. в 1914 г., Рязанская обл., Ермишинский р-н, д. Жидки, рядовой, кузнец ковочный, ранен.

КУРЕНКОВ Георгий Андреевич, род. в 1910 г., Рязанская обл., Ермишинский р-н, с. Власово, ст. лейтенант.

КУРЕНКОВ Иван Ильич, род. в 1908 г., Рязанская обл., Ермишинский р-н, с. Власово, сержант, пекарь, минометчик, ранен.

КУРЕНКОВ Иван Фомич, род. в 1910 г., Рязанская обл., Ермишинский р-н, с. Власово, ст. сержант, командир орудия, дважды ранен.

КУРЕНКОВ Петр Иванович, род. в 1905 г., Рязанская обл., Ермишинский р-н, с. Власово.

КУРЕНКОВ Петр Федорович, род. в 1915 г., Рязанская обл.,

Ермишинский р-н, с. Власово, рядовой.

КУРЕНКОВ Федор Андреевич, род. в 1902 г., Рязанская обл., Ермишинский р-н, с. Власово, рядовой, стрелок.

КУРЛЕТОВ Иван Федорович, род. в 1922 г., Рязанская обл., Ермишинский р-н, с. Мердушь, рядовой, стрелок.

КУРНИКОВ Федор Иванович, род. в 1909 г., Рязанская обл., Кадомский р-н, д. Заулки, связист, авиасигнальщик.

КУРЮЧИН Сергей Афанасьевич, род. в 1902 г., Рязанская обл., Ермишинский р-н, д. Рюмино, рядовой, стрелок, ранен.

КУТИНОВ Александр Федорович, род. в 1911 г., Рязанская обл., Ермишинский р-н, с. Нарма, сержант, шофер, дважды ранен, одно ранение тяжелое.

КУТИНОВ Владимир Михайлович, род. в 1913 году, Рязанская обл., Ермишинский р-н, с. Нарма, гв. ефрейтор, шофер.



КУТИНОВ Дмитрий Дмитриевич, род. в 1925 г., Рязанская обл., Ермишинский р-н, с. Нарма, ефрейтор, стрелок.

КУТИНОВ Ефим Леонтьевич, призывался: Рязанская обл., Ермишинский р-н, с. Нарма.

КУТИНОВ Иван Иванович, призывался: Рязанская обл., Ермишинский р-н, с. Нарма.

КУТИНОВ Иван Харитонович, призывался: Рязанская обл., Ермишинский р-н, с. Нарма.

КУТИНОВ Кузьма Максимович, призывался: Рязанская обл., Ермишинский р-н, с. Нарма.

КУТИНОВ Михаил Иванович, призывался: Рязанская обл., Ермишинский р-н, с. Нарма.

КУТИНОВ Михаил Леонтьевич, призывался: Рязанская обл., Ермишинский р-н, с. Нарма.

КУТИНОВ Николай Ефимович, род. в 1923 г., Рязанская обл., Ермишинский р-н, с. Нарма, сержант, командир минометного расчета, тяжело ранен.

Л

ЛАВРУХИН Семен Аникеевич, род. в 1922 г., Рязанская обл., Можарский р-н, с. Покровка, рядовой, стрелок.

ЛАГУТКИН Василий Васильевич, род. в 1911 г., Рязанская обл., Ермишинский р-н, с. Мердушь, рядовой, орудийный номер.

ЛАЗАРЕВ Борис Иванович, род. в 1900 г., Рязанская обл., Ермишинский р-н, с. Савватьма, рядовой, путеец, дважды ранен, одно ранение тяжелое.

ЛАЗАРЕВ Иван Егорович, род. в 1902 г., Рязанская обл., Ермишинский р-н, с. Токмаково, рядовой, санинструктор, дважды ранен, одно ранение тяжелое.

ЛАЗАРЕВ Иван Петрович, род. в 1925 г., Рязанская обл., Ермишинский р-н, с. Савватьма, ст. сержант, наводчик.

ЛАЗАРЕВ Михаил Васильевич, род. в 1918 г., Рязанская обл., Кадомский р-н, д. Енгазино, ст. сержант, шофер, тяжело ранен, контужен.

ЛАЗАРЕВ Михаил Дмитриевич,



Рязанская обл., Ермишинский р-н, с. Токмаково.

ЛАЗАРЕВ Михаил Матвеевич, род. в 1924 г., Рязанская обл., Ермишинский р-н, с. Савватьма, рядовой, стрелок.

ЛАЗУНИН Анатолий Иванович, род. в 1912 г., Рязанская обл., Пителинский р-н, с. Малые Мочилы, ефрейтор, писарь.

ЛАЗУНИН Анатолий Иванович, призывался: Рязанская обл., Ермишинский р-н, с. Азеево.

ЛАПТЕВ Алексей Федорович, призывался: Рязанская обл., Ермишинский р-н, с. Нарма.

ЛАПТЕВ Иван Алексеевич, призывался: Рязанская обл., Ермишинский р-н, с. Нарма.

ЛАПТЕВ Иван Яковлевич, род. в 1912 г., Рязанская обл., Ермишинский р-н, д. Свестур, рядовой, стрелок, ранен.

ЛАПТЕВ Сергей Федорович, призывался: Рязанская обл., Ермишинский р-н, с. Нарма.

ЛАПШИН Евдоким Васильевич, род. в 1914 г., Рязанская обл., Ермишинский р-н, д. Узково, рядовой, парашютист, тяжело ранен.

ЛАПШИН Иван Михайлович, род. в 1922 г., Пензенская обл., Салтыковский р-н, д. Кириллово, рядовой, заряжающий, тяжело ранен.

★Участник Парада Победы на Красной Площади в г. Москве 24 июня 1945 г.

ЛАПШИНОВ Алексей Иванович, род. в 1922 г., Рязанская обл., Ермишинский р-н, д. Узково. В мае 1941 г. был призван в Красную Армию. Боевое крещение получил под Смоленском. Защищал Москву. Первый орден Славы получил в январе 1944 г., второй – в мае 1945 г. за взятие Берлина. Принимал участие в разгроме Японии. После Великой Отечественной войны в 1958 г. Алексей Иванович был награжден орденом Трудового Красного Знамени. А в 1978 г. – орденом Октябрьской Революции. Похоронен в г. Москве.

ЛАРИН Иван Терентьевич, род. в 1909 г., Рязанская обл., Ермишинский р-н, с. Нарма, рядовой, стрелок, четырежды ранен.

ЛАРИН Михаил Дмитриевич, призывался: Рязанская обл., Ермишинский р-н, с. Нарма.

ЛАРИН Николай Иванович, род. в 1918 г., Рязанская обл., Ермишинский р-н, с. Нарма, ефрейтор, шофер.

ЛАРИН Николай Павлович, род. в 1918, Рязанская обл., Ермишинский р-н, с. Нарма, рядовой, шофер.

ЛАРИОНОВ Николай Иванович, род. в 1923 г., Рязанская обл., Ермишинский р-н, д. Новое Афанасьево, рядовой, минометчик, контужен.

ЛАРКИН Федор Михайлович, род. в 1907 г., Рязанская обл., Ермишинский р-н, с. Спасско-Раменье, рядовой, стрелок.

ЛАРЬКИН Афанасий Захарович, род. в 1914 г., Рязанская обл., Ермишинский р-н, с. Спасско-Раменье, рядовой, стрелок.

ЛАРЬКИН Василий Степанович, род. в 1925 г., Рязанская обл., Ермишинский р-н, с. Ермишь, рядовой, стрелок, дважды контужен.

ЛАРЬКИН Иван Андреевич, род. в 1925 г., Рязанская обл., Ермишинский р-н, с. Ермишь, рядовой, стрелок.

ЛАРЬКИН Иван Прокофьевич,



род. 19.08.1924 г. Рязанская обл., Ермишинский р-н, д. Надеждино. На фронт был призван 20 августа 1942 года. После прохождения краткосрочных курсов в январе 1943 г. направлен на Волховский фронт. Его 185-й стрелковый полк занял исходные рубежи на правом берегу реки Волхов, севернее Любани. Была поставлена задача соединиться с войсками Ленинградского фронта. 13 января 1943 г. началось наступление. Волхов форсировали с ходу. Вечером того же дня был освобожден город Тосно. За эту операцию дивизия получила почетное звание «Тосненская».

Участвовал в освобождении Ленинградской, Новгородской и Псковской областей, прибалтийских республик. Был ранен. Долго лечился от контузии и паралича. Но в армии остался и служил до 1947 г. Строил мосты, наводил переправы. Награжден орденом Отечественной войны 1-й степ., медалью «За отвагу» и другими.

После демобилизации вернулся в родное село.

ЛАРЬКИН Иван Степанович, род. в 1907 г., Рязанская обл., Ермишинский р-н, с. Ермишь, рядовой, разведчик.

ЛАРЬКИН Михаил Акимович, род. в 1913 г., Рязанская обл., Ермишинский р-н, с. Спасско-Раменье, рядовой, санинструктор.

ЛАРЬКИН Николай Михайлович, род. в 1924 г., Рязанская обл., Ермишинский р-н, с. Спасско-Раменье, старшина, наводчик.

ЛАРЬКИН Федор Николаевич, род. в 1905 г., Рязанская обл., Ермишинский р-н, д. Рязанка, рядовой, стрелок, топограф.

ЛАРЮШКИН Федор Яковлевич, призывался: Рязанская обл., Ермишинский р-н, с. Азеево.

ЛАУХТИН Иван Матвеевич, род. в 1908 г., Северо-Казахская обл., Пресновский р-н, с. Архангельск, сержант, командир отделения ст. пулеметов.

ЛЕБЕДЕВ Николай Дмитриевич, род. в 1900 г., Смоленская обл., Гжатский р-н, с. Рябцево, старший сержант, стрелок.

ЛЕБЕДЬ Мефодий Павлович, род. в 1902 г., Сталинская (Донецкая) обл., Марьинский р-н, с. Марьинка, рядовой, стрелок.

ЛЕВИН Алексей Васильевич, род. в 1904 г., Горьковская обл., г. Выкса, старшина, командир отделения, тяжело ранен.

ЛЕВИН Андрей Андреевич, род. в 1920 г., Рязанская обл., Ермишинский р-н, с. Спасско-Раменье, сержант, командир отделения.

ЛЕВИН Дмитрий Константинович, род. в 1906 г., Рязанская обл., Ермишинский р-н, д. Котово, рядовой, огнеметчик, трижды ранен.

ЛЕВИН Иван Андреевич, род. в 1916 г., Рязанская обл., Ермишинский р-н, д. Котово, рядовой, орудийный номер.

ЛЕВИН Иван Дмитриевич, род. 13.12.27 г., Рязанская обл., Ермишинский р-н, д. Котово. В 1944 году был призван на флот. Служил на Дунае в Краснознаменном полку им. Нахимова-Кутузова. В этой части окончил курсы сигнальщика. Служил на тральщике на реке Дунай. В боевых сражениях ему участвовать не пришлось, так как в годы войны был слишком молод для военных действий. Но военной службе Иван Дмитриевич посвятил 7 лет своей жизни. После армии работал на своей родине сначала комбайнером, позже механиком. Награжден орденом Отечественной войны 2-й степ.

ЛЕВИН Иван Сергеевич, род. в 1918 г., Рязанская обл., Ермишинский р-н, д. Елисеевский Поселок, рядовой, орудийный номер, ранен.

ЛЕВИН Николай Васильевич, род. в 1921 г., Рязанская обл., Ермишинский р-н, д. Котово, ст. сержант, ком. отделения.

ЛЕВИНА Евдокия Николаевна, род. в 1923 г., призывалась: Рязанская обл., Ермишинский р-н, п. Игошино.

ЛЕВКИН Иван Гуреевич, род. в 1916 г., Рязанская обл., Касимовский р-н, с. Бусаево, рядовой, токарь.

ЛЕВША Яков Тихонович, род. в 1908 г., Брянская обл., Гордеевский р-н, с. Яленово, старшина, ветфельдшер, тяжело ранен.

ЛЕННОВ Иван Васильевич, род. в 1916 г., Рязанская обл., Ермишинский р-н, с. Савватьма, сержант, командир отделения.

ЛЕННОВ Петр Дмитриевич, род. в 1909 г., Рязанская обл., Ермишинский р-н, с. Савватьма, ефрейтор, повар.

ЛЕОНОВ Александр Дмитриевич, род. в 1907 г., Рязанская обл., Ермишинский р-н, с. Ермишь, рядовой, повар, ранен.

ЛЕОНОВ Григорий Осипович, род. в 1907 г., Рязанская обл., Ермишинский р-н, с. Надежка, мл. сержант, радиотелефонист.

ЛЕОНОВ Тимофей Константинович, род. в 1918 г., Рязанская обл., Ермишинский р-н, с. Надежка, старшина, шофер.

ЛЕСКИН Иван Иванович, род. в 1911 г., Рязанская область, Ермишинский р-н, с. Ермишь, рядовой, тракторист.

ЛИЗУНОВ Егор Николаевич, Рязанская обл., Ермишинский р-н, с. Торопово.

ЛИЗУНОВ Михаил Иванович, Рязанская обл., Ермишинский р-н, с. Торопово.

ЛИЗУНОВ Михаил Михайлович, Рязанская обл., Ермишинский р-н, с. Торопово.

ЛИЗУНОВ Михаил Павлович, Рязанская обл., Ермишинский р-н, с. Торопово.

ЛИЗУНОВ Федор Григорьевич, род. в 1907 г., Рязанская обл., Ермишинский р-н, д. Березенки, рядовой, ездовой.

ЛИПАТКИН Иван Павлович, род. в 1926 г., Рязанская обл., Ермишинский р-н, д. Котово, ст. сержант, наводчик, дважды ранен.

ЛИПИШИН Михаил Иванович,



род. в 1921 г., Рязанская обл., Ермишинский р-н, д. Высокое, рядовой, шофер.

ЛИПИШИН Иван Федотович, род. в 1926 г., Рязанская обл., Ермишинский р-н, д. Высокое, рядовой, сапер.

ЛИПИШИН Михаил Иванович, род. в 1921 г., призывался: Рязанская обл., Ермишинский р-н, д. Высокое, рядовой.

ЛИПИШИНА Елена Ильинична, род. в 1924 г., призывалась: Рязанская обл., Ермишинский р-н, д. Высокое, рядовой.

ЛИСЕНКОВ Антон Андреевич, род. в 1909 г., Рязанская обл., Ермишинский р-н, с. Власово, мл. сержант, стрелок, дважды ранен, одно ранение тяжелое.

ЛИСЕНКОВ Яков Карпович, род. в 1918 г., Рязанская обл., Ермишинский р-н, с. Власово, рядовой, сапер, ранен.

ЛИСИН Гаврил Гаврилович, род. в 1903 г., Рязанская обл., Ермишинский р-н, с. Спасско-Раменье, рядовой, понтонер.

ЛИСИН Иван Иванович, род. в 1913 г., Рязанская обл., Ермишинский р-н, д. Богатовка, рядовой, орудийный номер.

ЛИСИН Прокофий Игнатьевич, род. в 1907 г., Рязанская обл., Ермишинский р-н, с. Спасско-Раменье, рядовой, ездовой, тяжело ранен.

ЛИСИН Сергей Федорович, род. в 1898 г., Рязанская обл., Ермишинский р-н, с. Спасско-Раменье, рядовой, командир взвода.

ЛИСИН Федор Гаврилович, род. в 1910 г., Рязанская обл., Ермишинский р-н, с. Спасско-раменье, рядовой, шофер.

ЛИСТРАТОВ Петр Михайлович, род. в 1899 г., Рязанская обл., Ермишинский р-н, с. Савватьма, рядовой, стрелок.

ЛИТОВСКИЙ Алексей Ильич, род. в 1901 г., Воронежская обл., Лискинский р-н, д. Переезжево, рядовой, ветеринарный санитар.

ЛОБАНОВ Тимофей Данилович, род. в 1901 (1902) г., Рязанская обл., Ермишинский р-н, д. Тонкачево, рядовой, стрелок.

ЛОШКАРЕВ Петр Петрович, призывался: Рязанская обл., Ермишинский р-н, с. Нарма.

ЛОШКАРЕВ Серафим Петрович, род. в 1926 г., Рязанская обл., Ермишинский р-н, с. Нарма, рядовой, снайпер, ранен.

Из воспоминаний Серафима Петровича: *«Перед наступлением ждем приказ к боевым действиям и запеваем свои русские песни. Чаще всего пели «Катюшу». Сидишь в холодном, сыром окопе и поешь про нежную девушку,*

про цветущие яблони и груши. И на сердце становится теплей. У каждого солдата, большинство молодые ведь были, остались девушки, жены. Пели мы еще и для того, чтобы показать врагам, что не боимся, что готовы к бою. Враги наши, вооруженные до зубов, шоколад жравшие, тоже полюбили нашу «Катюшу», кричали нам в рупор: «Катьюшя! Катюшя!» Обидно было, получалось, что мы свою любимую песню по заявкам фрицев исполняем. Ну да ничего, наша зенитная установка «Катюша» показала им где раки зимуют.

Сила песни на войне была огромная».

ЛУЖИН Василий Петрович, род. в 1914 г., Рязанская обл., Ермишинский р-н, д. Прундас, рядовой, шофер.

ЛУЖИН Иван Владимирович, род. в 1923 г., Рязанская обл., Ермишинский р-н, д. Прундас, мл. сержант, разведчик-наблюдатель.

ЛУКАНИН Алексей Васильевич, Рязанская обл., Ермишинский р-н, с. Турмадеево.

ЛУКАНИН Василий Григорьевич, род. в 1905 г., Рязанская обл., Ермишинский р-н, с. Токмаково, сержант, командир отделения связи, дважды ранен.

ЛУКАНИН Ефан Иванович, род. в 1913 г., Рязанская обл., Ермишинский р-н, с. Турмадеево.

ЛУКАНИН Ефан Степанович, род. в 1907 г., Рязанская обл., Ермишинский р-н, с. Турмадеево, рядовой, повар.

ЛУКАНИН Иван Герасимович, род. в 1902 г., Рязанская обл., Ермишинский р-н, с. Токмаково, рядовой, стрелок.

ЛУКАНИН Федор Филатович, род. в 1918 г., Рязанская обл., Ермишинский р-н, сержант, ком. стрелкового отделения, тяжело ранен.

ЛУПАНДИН Иван Петрович, род. в 1921 г., Рязанская обл., Ермишинский р-н, д. Сергеевка, рядовой, стрелок.

ЛУПАНДИН Трофим Петрович, род. в 1905 г., Рязанская обл., Ермишинский р-н, д. Сергеевка, мл. сержант, линейный надсмотрщик.

ЛЫСЕНКО Григорий Васильевич, род. в 1919 г., Полтавская обл., Опошнянский р-н, х. Будощи, рядовой, пулеметчик, тяжело ранен.

ЛЫСОВ Алексей Васильевич, род. в 1924 г., Рязанская обл., Ермишинский р-н, с. Нарма, рядовой, стрелок.

ЛЫСОВ Василий Михайлович, призывался: Рязанская обл., Ермишинский р-н, с. Нарма.

ЛЫСОВ Иван Липатович, призывался: Рязанская обл., Ермишинский р-н, с. Нарма.

ЛЫСОВ Серафим Васильевич, род. в 1912 г., Рязанская обл., Ермишинский р-н, с. Нарма, мл. сержант, наводчик огнемета.

ЛЮБАВИН Василий Николаевич, род. 14.06.1903 г., Рязанская обл., Ермишинский р-н, с. Ново-Токмаково, сержант, командир саперной роты, ранен, умер 13.11.1974 г.

ЛЮБКИН Петр Михайлович, род. в 1911 г., Рязанская обл., Кадомский р-н, д. Старое Пошатово, старшина, старшина батареи, трижды ранен, одно ранение тяжелое.

ЛЮТОРОВИЧ Мария Константиновна, род. 11.02.22 г.

М

МАЗУРИН Михаил Васильевич,



род. в 1925 г., Рязанская обл., с. Ермишь, рядовой, связист, умер 22.10.1947 года.

МАЗУРОВ Николай Иванович, род. в 1906 г., Рязанская обл., Кадомский р-н, д. Енкаево, рядовой, пулеметчик, тяжело ранен.

МАЙОРОВ Алексей Иванович, род. в 1926 г., Рязанская обл., Ермишинский р-н, с. Большое Ляхово, рядовой, стрелок, дважды ранен, одно ранение тяжелое.

МАЙОРОВ Василий Матвеевич, род. в 1923 г., Рязанская обл., Кадомский р-н, д. Енкаево, ефрейтор, старший линейный надсмотрщик.

МАЙОРОВ Кузьма Николаевич, род. в 1898 г., Рязанская обл., Ермишинский р-н, с. Большое Ляхово, рядовой, стрелок.

МАКАРЕНКО Дмитрий Васильевич, род. в 1906 г., Рязанская обл., Ермишинский р-н, с. Данилово, рядовой, кавалерист, ранен.

МАКАРОВ Василий Федорович, род. в 1922 г., призывался: Рязанская обл., Ермишинский р-н, д. Зыбино.

МАКАРОВ Иван Федорович, род. в 1906 г., Рязанская обл., Ермишинский р-н, с. Ермишь, рядовой, сапер.

МАКАРОВ Михаил Евгеньевич, род. в 1905 г., Рязанская обл., Ермишинский р-н, с. Тонкачево, рядовой, портной.

МАКАРОВ Михаил Семенович,



род. в 1907 г., Рязанская обл., Сасовский р-н, с. Липовка, рядовой, линейный надсмотрщик.

МАКАРОВ Михаил Федорович, род. в 1916 г., Рязанская обл., Ермишинский р-н, с. Ермишь, рядовой, шофер.

МАКАРОВ Николай Петрович, род. в 1915. г. Кисловодск, ст. сержант, пом. командира взвода.

МАКАРОВ Тимофей Егорович, род. в 1902 г., Рязанская обл., Ермишинский р-н, с. Ермишь, рядовой, стрелок.

МАКАРОВ Федор Петрович, род. в 1902 г., Рязанская обл., Сасовский р-н, д. Поляки-Майданы, рядовой, стрелок.

МАКАРОВ Федор Семенович, род. 19.07.1922 г., Рязанская обл., Ермишинский р-н, с. Савватьма.

Участник битвы под Москвой. Курсантом Московского военно-инженерного училища встретил Великую Отечественную войну девятнадцатилетний мальчишка. Участвовал в битвах под Волоколамском, Рогачевым, Солнечногорском, Клином, Якромой.



Воевал в составе 316-й дивизии под командованием Рокоссовского. Контужен. В апреле 1942 г. присвоено звание лейтенанта. 26 ноября 1942 г. был ранен подо Ржевом и девять месяцев находился в госпитале, после чего демобилизован.

В августе 1943 г. вернулся домой. Работал на ответственных должностях. Дважды был награжден орденом «Знак Почета». Мало кому известно, что создатель пистолета Николай Федорович Макаров – это сын двоюродного брата Федора Семеновича.

МАКАШИН Федор Федорович,



призывался: Рязанская обл., Ермишинский р-н, с. Спасско-Раменье.

МАКЛАКОВ Василий Васильевич, род. в 1926 г., Рязанская

обл., Ермишинский р-н, д. Вышуры.

МАКЛАКОВ Иван Григорьевич, род. в 1910 г., Рязанская обл., Ермишинский р-н, с. Власово, рядовой, сапер.

МАКЛАКОВ Иван Иванович, род. в 1906 г., Рязанская обл., Ермишинский р-н, с. Власово.

МАКЛАКОВ Николай Иванович, род. в 1905 г., Рязанская обл., Ермишинский р-н, с. Власово, рядовой, орудийный номер, тяжело ранен.

МАКЛАКОВ Павел Дмитриевич, род. в 1906 г., Рязанская обл., Ермишинский р-н, с. Власово, рядовой, сапер.

МАКЛАКОВ Петр Васильевич, род. в 1918 г., Рязанская обл., Ермишинский р-н, с. Власово.

МАКСАКОВСКИЙ Иван Петрович, род. в 1898 г., Рязанская обл., Ермишинский р-н, с. Мердушь, рядовой, стрелок.

МАКСИМОВ Андрей Васильевич, род. в 1919 г., Рязанская обл., Ермишинский р-н, с. Ермишь, рядовой, телефонист.

МАКСИМОВ Николай Васильевич, род. в 1905 г., Рязанская обл., Ермишинский р-н, с. Ермишь, сержант, портной.

МАЛАНЦЕВ Михаил Алексеевич, призывался: Рязанская обл., Ермишинский р-н, с. Нарма.

МАЛАНЦЕВ Петр Иванович, призывался: Рязанская обл., Ермишинский р-н, с. Нарма.

МАЛАНЦЕВ Федор Федорович, род. в 1922 г., Рязанская обл., Ермишинский р-н, с. Нарма, рядовой, стрелок.

МАЛАНЦЕВ Яков Григорьевич, род. в 1905 г., Рязанская обл., Ермишинский р-н, с. Нарма, сержант, телефонист, минер.

МАЛОФЕЕВ Емельян Иванович, род. Рязанская обл., Ермишинский р-н, п. Гремячий Ключ.

МАЛОФЕЕВ Иван Дмитриевич, призывался: Рязанская обл., Ермишинский р-н, с. Нарма.

МАЛОФЕЕВ Илья Васильевич, род. в 1918 г., Рязанская обл., Ермишинский р-н, д. Степановка, рядовой, ездовой.

МАЛОФЕЕВ Максим Васильевич, род. в 1900 г., Рязанская обл., Ермишинский р-н, с. Нарма, рядовой, сапер.

МАЛОФЕЕВ Николай Иванович, род. Рязанская обл., Ермишинский р-н, с. Большое Ляхово.

МАЛОФЕЕВ Павел Яковлевич, призывался: Рязанская обл., Ермишинский р-н, с. Нарма.

МАЛОФЕЕВ Федор Дмитриевич, род. в 1907 г., Рязанская обл., Ермишинский р-н, с. Нарма, рядовой, помощник командира взвода связи.

МАЛЮЗИН Иван Матвеевич, род. в 1908 г., Московская обл., г. Дмитров, старшина, токарь.

МАМАТОВ Арефула Валеевич, род. в 1918 г., Рязанская обл., Ермишинский р-н, с. Азеево, рядовой, орудийный номер.

МАМЛЕЕВ Василий Дмитриевич, род. в 1905 г., Рязанская обл., Ермишинский р-н, с. Власово, рядовой, стрелок, тяжело ранен.

МАМОНТОВ Андрей Федорович, род. в 1905 г., Рязанская обл., Ермишинский р-н, с. Мердушь, рядовой, понтонер, тяжело контужен.

МАМОНТОВ Василий Константинович, род. в 1911 г., Рязанская обл., Ермишинский р-н, с. Мердушь, рядовой, стрелок.

МАМОНТОВ Федор Иванович, род. в 1911 г., Рязанская обл., Ермишинский р-н, с. Мердушь, рядовой, орудийный номер.

МАНАХОВ Николай Николаевич, род. в 1919 г., Рязанская обл., Ермишинский р-н, с. Большое Ляхово, рядовой, шофер.

МАРИНИН Павел Макарович, призывался: Рязанская обл., Ермишинский р-н, д. Некрасовка.

МАРИНИН Федор Федорович, род. в 1909 г., Рязанская обл., Ермишинский р-н, с. Мердушь, рядовой, орудийный номер.

МАРКЕЕВ Федор Николаевич, род. в 1910 г., Рязанская обл., Ермишинский р-н, с. Большое Ляхово, рядовой, стрелок.

МАРКИН Алексей Павлович, род. в 1926 г., Рязанская обл., Пителинский р-н, с. Пителино, рядовой, стрелок, тяжело ранен.

МАРКИН Андрей Дмитриевич, род. в 1921 г., Рязанская обл., Ермишинский р-н, д. Котово, рядовой, стрелок.

МАРКИН Иван Дмитриевич, род. в 1922 г., Рязанская обл., Ермишинский р-н, д. Котово, рядовой, стрелок.

МАРКИН Михаил Иванович, призывался: Рязанская обл., Ермишинский р-н, с. Азеево.

МАРКОВ Петр Федорович, род. в 1919 г., Рязанская обл., Ермишинский р-н, с. Спасско-Раменье, старшина, старшина стрелковой роты.

МАРСЮКОВ Максим Мордовеевич, Рязанская обл., Ерми-

шинский р-н, д. Елисеевский Поселок, сержант, командир отделения.

МАРТЫНОВ Михаил Григорьевич, род. в 1906 г., Рязанская обл., Клепиковский р-н, д. Криуша, сержант, водитель.

МАРТЫНОВ Николай Максимович, род. в 1923 г., Рязанская обл., Ермишинский р-н, с. Спасско-Раменье, ефрейтор, телефонист.

МАРТЫХИН Михаил Ефимович, род. в 1909 г., Рязанская обл., Ермишинский р-н, д. Гарь, рядовой, кузнец, стрелок, тяжело ранен.

МАРЬЯНКИН Алексей Михайлович, призывался: Рязанская обл., Ермишинский р-н, с. Нарма.

МАРЬЯНКИН Василий Матвеевич, призывался: Рязанская обл., Ермишинский р-н, с. Нарма.

МАРЬЯНКИН Василий Михайлович, род. в 1909 г., Рязанская обл., Ермишинский р-н, с. Нарма, рядовой, шофер, тяжело ранен.

МАРЬЯНКИН Иван Алексеевич, призывался: Рязанская обл., Ермишинский р-н, с. Нарма.

МАРЬЯНКИН Иван Матвеевич, призывался: Рязанская обл., Ермишинский р-н, с. Нарма.

МАРЬЯНКИН Иван Михайлович, призывался: Рязанская обл., Ермишинский р-н, с. Нарма.

МАРЬЯНКИН Иван Романович, род. в 1927 г., Рязанская обл., Ермишинский р-н, с. Нарма, ст. сержант.

МАРЬЯНКИН Иван Федорович, призывался: Рязанская обл., Ермишинский р-н, с. Нарма.

МАРЬЯНКИН Константин Федорович, призывался: Рязанская обл., Ермишинский р-н, с. Нарма.

МАРЬЯНКИН Михаил Иванович, род. в 1927 г., призывался: Рязанская обл., Ермишинский р-н, с. Нарма, рядовой.

МАРЬЯНКИН Матвей Михайлович, призывался: Рязанская обл., Ермишинский р-н, с. Нарма.

МАРЬЯНКИН Михаил Матвеевич, призывался: Рязанская обл., Ермишинский р-н, с. Нарма.

МАРЬЯНКИН Федор Матвеевич, призывался: Рязанская обл., Ермишинский р-н, с. Нарма.

МАРЬЯНКИН Федор Михайлович, призывался: Рязанская обл., Ермишинский р-н, с. Нарма.

МАТВЕЕВ Андрей Иванович, род. в 1914 г., Рязанская обл., Ермишинский р-н, д. Вышуры, офицер.

МАТВЕЕВ Николай Иванович, род. в 1923 г., Рязанская обл., Ермишинский р-н, д. Ново-Афанасьево, сержант, помощник командира взвода, ранен.

МАТВИЕНКО Григорий Семенович, род. в 1906 г., Казахская ССР, Кустанайская обл., с. Михайловка, старшина пулеметной роты, трижды тяжело ранен.

МАТКОВ Климентий Павлович, род. в 1900 г., Рязанская обл., Ермишинский р-н, д. Малахово, рядовой, ездовой, тяжело ранен, контужен.

МАТКОВ Сергей Ермолаевич, род. в 1906 г., Рязанская обл., Ермишинский р-н, д. Малахово, рядовой, сапер, тяжело ранен.

МАТКОВА Мария Васильевна, Рязанская обл., Ермишинский р-н, д. Малахово.

МАТЫЗЛЕВСКИЙ Иван Алексеевич, род. в 1907 г., Рязанская обл., Ермишинский р-н, с. Ермишь, рядовой, пулеметчик, ранен.

МАХРОВ Павел Васильевич, род. в 1925 г., Горьковская обл., Выксунский р-н, с. Ново-Дмитриевка, матрос, машинист.

МАШКОВ Василий Никонорович, род. в 1925 г., Рязанская обл., Ермишинский р-н, д. Карачево, сержант, командир отделения, тяжело ранен.

МАШКОВ Захар Яковлевич, призывался: Рязанская обл., Ермишинский р-н, д. Малахово.

МАШКОВ Федор Алексеевич, род. в 1918 г., Рязанская обл., Ермишинский р-н, д. Карачево, старшина батареи, ранен.

МЕДВЕДЕВ Василий Яковлевич, род. в 1926 г., Рязанская обл., Ермишинский р-н, д. Малахово, рядовой, шофер.

МЕДНИКОВ Егор Петрович, род. в 1919 г., Рязанская обл., Ермишинский р-н, с. Ермишь, рядовой, телефонист, тяжело ранен.

МЕДНИКОВ Матвей Федорович, род. в 1907 г., Рязанская обл., Ермишинский р-н, с. Ермишь, рядовой, стрелок, тяжело ранен.

МЕЛЕШИН Иван Семенович, род. в 1903 г., Рязанская обл., Ермишинский р-н, д. Вышуры.

МЕЛЕШИН Николай Алексеевич, Рязанская обл., Ермишинский р-н, с. Власово, ранен.

МЕЛЕШИН Федор Григорьевич, род. в 1923 г., Рязанская обл., Ермишинский р-н, с. Власово, сержант, командир отделения, дважды ранен, одно ранение тяжелое.

МЕЛЕШКОВА Клавдия Ильинична, призывалась: Рязанская обл., Ермишинский р-н, с. Ермишь.



МЕЛЬЦАЕВ Григорий Михайлович, род. в 1918 г., Мордовская АССР, Теньгушевский р-н, с. Шокша, рядовой, орудийный номер.

МЕНЯШКИН Дмитрий Иванович, род. в 1912 г., Рязанская обл., Ермишинский р-н, с. Ермишь, рядовой, тракторист.

МЕНЯШКИН Иван Васильевич, род. в 1913 г., Рязанская область, Ермишинский р-н, с. Ермишь, рядовой, шофер, ранен.

МЕНЯШКИН Иван Федорович, призывался: Рязанская обл., Ермишинский р-н, с. Ермишь.



МЕНЯШКИН Сергей Васильевич, род. в 1915 г., Рязанская обл., Ермишинский р-н, с. Ермишь, рядовой, шофер, ранен.

МЕРДИШЕВ Андрей Иванович, род. в 1913 г., Рязанская область, Ермишинский р-н, с. Ермишь, ефрейтор, шофер.

МЕРКУЛОВ Семен Павлович, род. в 1906 г., Рязанская обл., Ермишинский р-н, д. Петино-Глинково, рядовой, стрелок, тяжело ранен.

МЕРКУШЕВ Карп Федорович, род. в 1908 г., Рязанская обл., Сасовский р-н, д. Воскресенка, старшина, писарь, ранен.

МЕРКУШОВ Василий Федорович, род. в 1922 г., Рязанская обл., Сасовский р-н, с. Воскресеновка, сержант, шофер.

МЕТЕЛИН Григорий Павлович, род. в 1916 г., Рязанская обл., Ермишинский р-н, д. Сергеевка, ст. сержант, командир отделения, тяжело ранен.

МЕТЕЛИН Михаил Павлович, род. в 1925 г., Рязанская обл., Ермишинский р-н, д. Сергеевка, гв. ефрейтор, пулеметчик.

МИЛЕШИН Николай Алексеевич, род. в 1924 г., Рязанская обл., Ермишинский р-н, с. Власово, рядовой, стрелок, дважды ранен.

МИЛОВАНОВ Андрей Иванович, род. в 1908 г., Мордовская АССР, Теньгушевский р-н, с. Широмасово, ст. сержант, командир отделения связи, дважды ранен.

МИЛОВАНОВ Григорий Петрович, род. в 1913 г., Мордовская АССР, Теньгушевский р-н, с. Широмасово, рядовой, шофер.

МИЛОВАНОВ Иван Васильевич, род. в 1908 г., Мордовская АССР, Теньгушевский р-н, с. Широмасово, рядовой, стрелок.

МИЛОВАНОВ Михаил Егорович, род. в 1923 г., Рязанская обл., Ермишинский р-н, д. Николаевка, рядовой, снайпер.

МИНАЕВ Анатолий Николаевич, призывался: Рязанская обл., Ермишинский р-н, с. Азеево.

МИНАЕВ Михаил Николаевич, призывался: Рязанская обл., Ермишинский р-н, с. Азеево.

МИНЕЕВ Дмитрий Михайлович, призывался: Рязанская обл., Ермишинский р-н, с. Нарма.

МИНЕЕВ Михаил Дмитриевич, род. в 1915 г., Рязанская обл., Ермишинский р-н, д. Котово, ст. сержант, кавалерист, пом. командира взвода.

МИНЕЕВ Николай Павлович, род. в 1914 г., Рязанская обл., Ермишинский р-н, д. Котово, ст. сержант, шофер.

МИНЕЕВ Николай Сергеевич, род. в 1922 г., Рязанская обл., Ермишинский р-н, с. Савватьма, мл. сержант, зам. командира пулеметного отделения.

МИНЕЕВ Петр Иванович, род. в 1904 г., Рязанская обл., Ермишинский р-н, с. Савватьма, рядовой.

МИРИОНКОВ Александр Иванович, призывался: Рязанская обл., Ермишинский р-н, с. Нарма.

МИРИОНКОВ Виктор Иванович, Рязанская обл., Ермишинский р-н, с. Нарма.

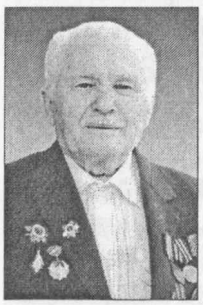

В марте 1944 года окончил Рязанское пехотное училище. На фронт ушел в звании младшего лейтенанта под Белосток. Потом служил в 55-й дивизии в Прибалтике, где в составе 2-го Прибалтийского фронта участвовал в боях в течение трех месяцев. Затем дивизию вывели из боя, доставили под Ленинград, в Фашинбаум, переправили через Финский залив в Финляндию, которая в то время вышла из войны, и на ее территории была создана военно-

морская база Проххло-Удд. На этой базе стали готовиться к высадке морского десанта в Германию. Но в связи с быстрым развитием событий десант не состоялся. В морской пехоте служил до ноября 1948 г. Награжден орденом Отечественной войны 2-й степ., медалями «За отвагу», «За Победу над Германией в Великой Отечественной войне 1941–1945 гг.».

После войны окончил институт, работал в родной нармин-ской школе, где в течение 24 лет прошел путь от учителя начальных классов до директора школы, получив за свою работу звание «Отличник народного образования».

МИРИОНКОВ Владимир Федорович, призывался: Рязанская обл., Ермишинский р-н, п. Игошино.

МИРИОНКОВ Иван Васильевич, род. в 1918 г., Рязанская обл., Ермишинский р-н, с. Нарма, мл. сержант, стрелок.

МИРИОНКОВ Иван Иванович, род. в 1924 г., Рязанская обл., Ермишинский р-н, с. Нарма, матрос, пулеметчик.

МИРИОНКОВ Иван Михайлович, род. в 1909 г., Рязанская обл., Ермишинский р-н, с. Нарма, рядовой, телефонист, тяжело ранен.

МИРИОНКОВ Иван Романович, род. в 1927 г., призывался: Рязанская обл., Ермишинский р-н, с. Нарма, ст. сержант.

МИРИОНКОВ Михаил Михайлович, призывался: Рязанская обл., Ермишинский р-н, с. Нарма.

МИРИОНКОВ Михаил Романович, род. в 1925 г., призывался: Рязанская обл., Ермишинский р-н, с. Нарма, рядовой.

МИРИОНКОВ Петр Васильевич, род. в 1909 г., Рязанская обл., Ермишинский р-н, с. Нарма, рядовой, сапер.

МИРИОНКОВ Петр Михайлович, призывался: Рязанская обл., Ермишинский р-н, с. Нарма.

МИРИОНКОВ Роман Михайлович, род. в 1903 г., Рязанская обл., Ермишинский р-н, с. Нарма, старший матрос, ст. пулеметчик-зенитчик.

МИРИОНКОВ Тимофей Иванович, род. в 1906 г., Рязанская обл., Ермишинский р-н, с. Нарма, рядовой, орудийный номер.

МИРИОНКОВ Тимофей Михайлович, призывался: Рязанская обл., Ермишинский р-н, с. Нарма.

МИРИОНКОВ Федор Михайлович, призывался: Рязанская обл., Ермишинский р-н, с. Нарма.

МИРОШКИН Алексей Васильевич, род. в 1924 г., Рязанская обл., Ермишинский р-н, с. Надежка, рядовой, стрелок, тяжело ранен.

МИРОШКИН Ефим Егорович, род. в 1901 г., Рязанская обл., Ермишинский р-н, с. Надежка, рядовой, стрелок, дважды ранен, одно ранение тяжелое.

МИРОШКИН Иван Васильевич, род. в 1921 г., Рязанская обл., Ермишинский р-н, с. Надежка, старшина, зам. командира взвода, ранен, контужен.

МИРОШКИН Иван Прокофьевич, род. в 1923 г., Рязанская обл., Ермишинский р-н, с. Надежка, ефрейтор, сапер.

МИРОШКИН Николай Ефимович, род. в 1924 г., Рязанская обл., Ермишинский р-н, с. Надежка, гв. мл. сержант, разведчик, ранен.

МИРОШКИН Петр Яковлевич, род. в 1925 г., Рязанская обл., Ермишинский р-н, с. Надежка, рядовой, орудийный номер.

МИРОШКИН Федор Федорович, род. в 1918 г., Рязанская обл., Ермишинский р-н, с. Надежка, сержант.

МИТИН Дмитрий Васильевич, род. в 1905 г., Рязанская обл., Ермишинский р-н, д. Котово, рядовой, орудийный номер, дважды ранен.

МИТИН Иван Иванович, род. в 1914 г., Рязанская обл., Ермишинский р-н, д. Котово, рядовой, стрелок.

МИТИН Илья Васильевич, род. в 1908 г., Рязанская обл., Ермишинский р-н, д. Котово, сержант, командир отделения зенитных пулеметов.

МИТИН Серафим Трофимович, призывался: Рязанская обл., Ермишинский р-н, п. Гремячий Ключ.

МИТИН Филипп Сергеевич, род. в 1912 г., Рязанская обл., Ермишинский р-н, д. Котово, рядовой, орудийный номер, ранен.

МИТЛЕВ Григорий Андреевич, род. в 1905 г., Рязанская обл., Ермишинский р-н, д. Алексеевка, рядовой, шофер, дважды ранен, одно ранение тяжелое.

МИТЮШИН Василий Андреевич, род. в 1906 г., Рязанская обл., Ермишинский р-н, д. Большое Ляхово, рядовой, сапер.

МИТЯЕВ Александр Андреевич, род. в 1908 г., Рязанская обл., Ермишинский р-н, д. Алексеевка, рядовой, пекарь, ранен.

МИТЯЕВ Григорий Андреевич, род. в 1905 г., призывался: Ря-

занская обл., Ермишинский р-н, д. Алексеевка.

МИТЯЕВ Николай Григорьевич, род. в 1926 г., призывался: Рязанская обл., Ермишинский р-н, д. Алексеевна.

МИХАЙЛИН Андрей Андреевич, род. в 1910 г., Рязанская обл., Ермишинский р-н, с. Надежка, сержант, командир отделения контрразведки, ранен.

МИХАЙЛИН Николай Ермолаевич, род. в 1923 г., Рязанская обл., Ермишинский р-н, с. Надежка, мл. сержант, пом. командира взвода.

МИХАЛИН Константин Ильич, род. в 1916 г., Рязанская обл., Ермишинский р-н, с. Надежка, сержант, укладчик парашютов.

МИХАЛИН Петр Кузьмич, род. в 1910 г., Рязанская обл., Ермишинский р-н, д. Гарь, рядовой, повозочный.

МИХЕЕВ Василий Петрович, род. в 1921 г., Рязанская обл., Ермишинский р-н, д. Сергеевка, сержант, наводчик, трижды ранен.

МИХЕЕВ Василий Филиппович, род. в 1925 г., Рязанская обл., Сасовский р-н, с. Лубяники, рядовой, снайпер.

МИХЕЕВ Василий Фомич, род. в 1921 г., Рязанская обл., Ермишинский р-н, д. Сергеевка, рядовой, стрелок.

МИХЕЕВ Дмитрий Павлович, род. в 1915 г., Рязанская обл., Ермишинский р-н, д. Сергеевка, мичман, ком. отд. комендоров.

★ Участник Парада Победы 24 июня 1945 г. на Красной Площади в Москве

МИШИН Алексей Яковлевич, род. 10.03.1922 г., Рязанская обл., Ермишинский р-н, д. Малахово, мл. лейтенант, летчик, командир звена. Был призван в Красную Армию в 1940 г., окончил Егорьевскую военно-авиационную школу пилотов, Руставскую военно-авиационную школу летчиков. На фронте – с июня 1944 г. Воевал в составе 1-го Белорусского фронта. После войны продолжил службу в частях ВВС. Принимал участие в боевых действиях в войне в Корее (1950–1953 гг.). Сбил три самолета «F-86» и два повредил. С 1960 г. – в запасе. Награжден двумя орденами Красного Знамени, орденами Отечественной войны 1-й и 2-й степ., орденом Красной Звезды, медалями.

МИШИН Андрей Игнатьевич, род. Рязанская обл., Ермишинский р-н, д. Малахово.

МИШИН Борис Александрович,



род. в 1926 г., Горьковская обл., Пильнинский р-н, с. Озерки, сержант, командир отделения.

МИШИН Василий Ефимович, род. в 1911 г., Рязанская обл., Ермишинский р-н, д. Малахово, рядовой.

МИШИН Дмитрий Сафронович, род. в 1915 г., Рязанская обл., Ермишинский р-н, д. Вышуры, рядовой, шофер.

МИШИН Иван Иванович, род. в 1919 г., Рязанская обл., Ермишинский р-н, д. Вышуры, ефрейтор, стрелок.

МИШИН Иван Сафронович, род. в 1918 г., Рязанская обл., Ермишинский р-н, д. Вышуры, стрелок.

МИШИН Михаил Александрович, род. в 1924 г., Рязанская обл., Ермишинский р-н, д. Зыбино, матрос, радиотелефонист.

МИШИН Михаил Максимович, род. в 1906 г., Рязанская обл., Ермишинский р-н, д. Торопово, рядовой, повар.

МИШИН Петр Егорович, род. в 1923 г., Рязанская обл., Ермишинский р-н, д. Степановка, ст. сержант, зам. командира стрелкового взвода.

МИШИН Степан Сергеевич, призывался: Рязанская обл., Ермишинский р-н, с. Азеево.

МИШИН Федор Иванович, род. в 1916 г., Рязанская обл., Ермишинский р-н, д. Вышуры, рядовой, орудийный номер.

МИШИНА (СУСЛОВА) Анна Ивановна, род. 19.07.1923 г., Рязанская обл., Ермишинский р-н, с. Надежка, писарь.

Когда началась война, Анна училась в 10 классе. Учеников-старшеклассников забирали рыть противотанковые рвы; школьники неделями работали близ Елатьмы. По окончании школы всех мальчишек-одноклассников на следующий после выпускного вечера день призвали на фронт. Никто из одноклассников Анны Ивановны не вернулся с войны.

А в январе 1943 г. и ее призвали на фронт в 155-й отдельный мотостроительный батальон. Военная часть строила мосты, восстанавливала дороги, разрушенные здания.

Демобилизована в конце августа 1945 г. В 1956 г. окончила

заочный сельскохозяйственный техникум.

МИШУНЬКИН Василий Иванович, род. в 1924 г., Рязанская обл., Ермишинский р-н, с. Савватьма, сержант, минометчик.

МОДИН Петр Михайлович, род. в 1913 г., Владимирская обл., Меленковский р-н, с. Архангел, рядовой, оружейный мастер.

МОИСЕЕВ Алексей Дмитриевич, род. в 1922 г., Рязанская обл., Ермишинский р-н, д. Высокое, сержант, командир стрелкового отделения.

МОИСЕЕВ Дмитрий Никитович, род. в 1906 г., Рязанская обл., Ермишинский р-н, д. Кафтейка, рядовой, водитель, ранен.

МОИСЕЕВ Иван Федорович, род. в 1919 г., Рязанская обл., Ермишинский р-н, д. Высокое, сержант, командир отделения.

МОИСЕЕВ Никифор Федорович, род. в 1912 г., Рязанская обл., Ермишинский р-н, д. Кафтейка, рядовой, стрелок, наводчик, дважды ранен.

МОКРИНСКИЙ Виктор Иванович, призывался: Рязанская обл., Ермишинский р-н, с. Азеево.

МОЛГАНОВ Яков Денисович, род. в 1913 г., Орловская (Брянская) обл., Новозыбковский р-н, д. Добродеевка, рядовой, зав. складом тех. снабжения.

МОЛОДКИН Алексей Иванович, род. в 1904 г., Рязанская обл., Елатомский р-н, с. Сабурово, ст. сержант, помощник командира взвода, дважды ранен, одно ранение тяжелое.

МОНАХОВ Дмитрий Андреевич, призывался: Рязанская обл., Ермишинский р-н, с. Нарма.

МОНАХОВ Иван Николаевич, род. в 1908 г., Рязанская обл., Ермишинский р-н, с. Большое Ляхово, рядовой, линейный надсмотрщик, тяжело контужен.

МОРДВИНОВ Иван Прокофьевич, род. в 1906 г., Рязанская обл., Ермишинский р-н, д. Тонкачево, рядовой.

МОРЖАВИКОВ Андрей Ильич, призывался: Рязанская обл., Ермишинский р-н, с. Азеево.

МОРЖАВИКОВ Николай Максимович, род. 03.10.1926 г., Рязанская обл., Ермишинский р-н, д. Алексеевка, рядовой, стрелок, тяжело ранен.

9 мая 1943 г. призван на военную службу, в снайперскую школу. До февраля 1945 г. служил в 361-м запасном стрелковом полку. Демобилизовался в 1950 г. После войны более 35 лет работал в колхозе «Имени Ильича» животноводом.

МОРЖАВИКОВ Петр Ильич, призывался: Рязанская обл., Ермишинский р-н, с. Азеево.

МОРОЗОВ Андрей Романович, род. в 1898 г., Рязанская обл., Ермишинский р-н, с. Большое Ляхово, рядовой, понтонер.

МОРОЗОВ Николай Григорьевич, род. в 1910 г., Рязанская обл., Ермишинский р-н, д. Протуры, ст. сержант, командир огневого взвода, ранен.

МОРОЗОВ Сергей Никифорович, род. в 1907 г., Рязанская обл., Ермишинский р-н, д. Протуры, рядовой, сапер.

МОРЬЯНКИН Федор Матвеевич, род. в 1921 г., Рязанская обл., Ермишинский р-н, с. Нарма, рядовой, прожектористка.

МОСКОВКИН Иван Александрович, Рязанская обл., Ермишинский р-н, с. Турмадеево.

МОСКОВКИН Михаил Иванович, Рязанская обл., Ермишинский р-н, с. Турмадеево.

МОСКОВКИН Николай Иванович, Рязанская обл., Ермишинский р-н, с. Турмадеево.

МОСКОВКИН Петр Николаевич, род. в 1904 г., Рязанская обл., Ермишинский р-н, с. Турмадеево, рядовой, столяр.

МОСКОВЦЕВ Сергей Васильевич, род. в 1911 г., Рязанская обл., Ермишинский р-н, д. Тонкачево, старшина 2 ст., комендор.

МОТЫЗЛЕВСКИЙ Иван Васильевич, род. в 1903 г., Рязанская обл., Ермишинский р-н, с. Мердушь, рядовой, стрелок, ранен.

МОТЫЗЛЕВСКИЙ Сергей Константинович, род. в 1903 г., Рязанская обл., Ермишинский р-н, с. Мердушь, рядовой, номер ПТР.

МОТЫЗЛЕВСКИЙ Василий Иванович, род. в 1903 г., Рязанская обл., Ермишинский р-н, с. Ермишь, рядовой, стрелок.

МОТЫЗЛЕВСКИЙ Василий Михайлович, род. в 1923 г., Рязанская обл., Ермишинский р-н, с. Мердушь, мл. сержант, телефонист.

МОХОВ Иван Федорович, род. в 1911 г., Рязанская обл., Ермишинский р-н, с. Савватьма, рядовой, орудийный номер.

МУЗЫКАНТОВ Григорий Иванович, род. в 1916 г., Рязанская обл., Ермишинский р-н, с. Мердушь, рядовой, стрелок, ранен.

МУЛЕНКОВ Лукьян Матвеевич, род. в 1898 г., призывался: Рязан-

ская обл., Ермишинский р-н, д. Рязанка, рядовой.

МУЛЕНКОВ Петр Лукьянович, род. в 1925 г., призывался: Рязанская обл., Ермишинский р-н, д. Кафтейка, ст. лейтенант.

МУЛЮКИН Иван Георгиевич, призывался: Рязанская обл., Ермишинский р-н, с. Азеево.

МУРАВЬЕВ Алексей Владимирович, род. в 1924 г., Рязанская обл., Ермишинский р-н, д. Узково, рядовой, орудийный номер, контужен.

МУРАВЬЕВ Василий Иванович, призывался: Рязанская обл., Ермишинский р-н, д. Узково.

МУРАВЬЕВ Василий Иванович,



род. в 1925 г., Рязанская обл., Ермишинский р-н, с. Нарма, лейтенант, дважды ранен, контужен.

Война для Василия Муравьева началась в 1943 г., когда он со своими семнадцатилетними сверстниками, учениками Савватемской школы, поступил в Рязанское пехотное училище. В 1944 г. после завершения военной подготовки отправлен в 33-ю армию 2-го Белорусского фронта, назначен командиром взвода. Участвовал в операции «Багратион», в форсировании Вислы, в боях на Сандомирском плацдарме.

Награжден орденом Красной Звезды, Отечественной войны 2-й степ., медалями.

МУРАВЬЕВ Василий Клементьевич, род. в 1908 г., Рязанская обл., Ермишинский р-н, д. Узково, ст. сержант, делопроизводитель.

МУРАВЬЕВ Егор Константинович, род. в 1909 г., Рязанская обл., Ермишинский р-н, д. Узково, гв. сержант, шофер, ранен.

МУРАВЬЕВ Иван Иванович, род. в 1906 г., Рязанская обл., Ермишинский р-н, д. Узково, рядовой, стрелок.

МУРАВЬЕВ Иван Петрович, род. в 1924 г., Рязанская обл., Ермишинский р-н, д. Узково, сержант, командир стрелкового отделения.

МУРАВЬЕВ Михаил Владимирович, род. в 1925 г., Рязанская обл., Ермишинский р-н, д. Узково, ефрейтор, стрелок.

МУРАВЬЕВА Анастасия Фроловна, род. в 1921 г., Рязанская обл., Ермишинский р-н, д. Узково.

МУРАТОВ Абдурахим Хусаинович, призывался: Рязанская обл., Ермишинский р-н, с. Азеево.

МУРАТОВ Ахмади Мулюкович, призывался: Рязанская обл., Ермишинский р-н, с. Азеево.

МУРАТОВ Зинур Хафизович, призывался: Рязанская обл., Ермишинский р-н, с. Азеево.

МУРАТОВ Ибрагим Камалитдинович, род. в 1906 г., Рязанская обл., Ермишинский р-н, с. Азеево, ефрейтор, санитар.

МУРАТОВ Рафат Ахмеджанович, род. в 1920 г., Рязанская обл., Ермишинский р-н, с. Азеево, ст. матрос, котельный машинист.

МУСАТОВ Александр Иванович, род. в 1908 г., Рязанская обл., Ермишинский р-н, с. Мердушь, ефрейтор, стрелок.

МУСАТОВ Григорий Арсентьевич, род. в 1907 г., Рязанская обл., Ермишинский р-н, с. Мердушь, рядовой, плотник.

МУСАТОВ Иван Никитович, род. в 1922 г., Рязанская обл., Ермишинский р-н, с. Мердушь, сержант, писарь штаба, ранен.

МУСИН Кадыр Заирович, призывался: Рязанская обл., Ермишинский р-н, с. Азеево.

МЯСНИКОВ Григорий Иванович, род. в 1922 г., Рязанская обл., Ермишинский р-н, с. Власово, рядовой, стрелок, ранен.

МЯЧИН Алексей Андреевич, род. в 1921 г., Рязанская обл., Ермишинский р-н, с. Власово, мл. сержант, пулеметчик, ранен.

Н

НАЗАРКОВ Алексей Федорович, род. в 1921 г., Рязанская обл., Ермишинский р-н, д. Сергеевка, рядовой, телефонист.

НАЗАРОВ Алексей Филиппович, род. в 1925 г., призывался: Рязанская обл., Ермишинский р-н, д. Марьевка.

НАЗАРОВ Василий Андреевич, род. в 1925 г., призывался: Рязанская обл., Ермишинский р-н, д. Марьевка.

НАЗАРОВ Василий Федорович, род. в 1915 г., Рязанская обл., Ермишинский р-н, д. Марьевка, рядовой, телефонист.

НАЗАРОВ Михаил Михайлович, род. в 1923 г., призывался: Рязанская обл., Ермишинский р-н, д. Марьевка.

НАЗАРОВ Николай Михайлович, род. в 1927 г., призывался: Рязанская обл., Ермишинский р-н, д. Марьевка.

НАЗАРОВ Николай Филиппович, род. в 1927 г., призывался: Рязанская обл., Ермишинский р-н, д. Марьевка.

НАЗАРОВ Филипп Федорович, род. в 1899 г., Рязанская обл., Ермишинский р-н, д. Марьевка, рядовой, стрелок.

НАСЛЕДНИКОВ Николай Петрович, род. в 1920 г., Рязанская обл., Старожиловский р-н, д. Н.-Поселок, рядовой, стрелок, тяжело ранен.

НАТАШИН Василий Павлович, род. в 1923 г., Рязанская обл., Ермишинский р-н, д. Малахово, рядовой, орудийный номер.

НАТАШИН Николай Филиппович, род. в 1923 г., Рязанская обл., Ермишинский р-н, д. Малахово, ефрейтор, стрелок.

НАУМЕНКО Петр Яковлевич, род. в 1914 г., Полтавская обл., Лохвицкий р-н, с. Луценки, рядовой, стрелок, ранен.

НАУМОВ Василий Федорович, род. в 1903 г., Рязанская обл., Ермишинский р-н, с. Большое Ляхово, рядовой, стрелок, пулеметчик, дважды ранен, одно ранение тяжелое.

НАУМОВ Николай Гаврилович, род. в 1918 г., призывался: Рязанская обл., Ермишинский р-н, п. Игошино.

НАУМОВ Петр Васильевич, род. в 1923 г., Рязанская обл., Ермишинский р-н, с. Большое Ляхово, рядовой, ковочный кузнец.

НАХОДНОВ Алексей Ильич, призывался: Рязанская обл., Ермишинский р-н, с. Азеево.

НАХОДНОВ Степан Федотович, род. в 1917 г., Рязанская обл., Кадомский р-н, д. В.-Поляны, старшина, зав. складом.

НАХРЕМОВ Иван Андреевич, род. в 1912 г., Рязанская обл., Ермишинский р-н, с. Богоявление, рядовой, орудийный номер, телефонист.

НЕМОВ Николай Иванович, род. в 1920 г., Рязанская обл., Ермишинский р-н, с. Царево, ефрейтор, шофер, ранен.

НЕМОВ Петр Алексеевич, призывался: Рязанская обл., Ермишинский р-н, с. Царево.

НЕСТЕРОВ Петр Васильевич, род. в 1910 г., Рязанская обл., Ермишинский р-н, с. Ермишь, рядовой, стрелок, дважды ранен.

НЕФЕДОВ Федор Харитонович, род. в 1911 г., Рязанская обл., Ермишинский р-н, с. Власово, сержант.

НИКИТАЕВ Кирей Ильич, род. в 1910 г., призывался: Рязанская обл., Ермишинский р-н, д. Липлейка, ефрейтор.

НИКИТАЕВ Яков Иванович, род. в 1899 г., Рязанская обл., Ермишинский р-н, д. Липлейка, рядовой, минометчик.

НИКИТИН Владимир Павлович, род. в 1924 г., Рязанская обл., Ермишинский р-н, д. Узково, дважды ранен.

НИКИТИН Иван Никитович, род. в 1918 г., Рязанская обл., Ермишинский р-н, д. Узково, трижды ранен.

НИКИТИН Михаил Федорович, род. в 1904 г., Рязанская обл., Ермишинский р-н, д. Елисеевский Поселок, рядовой, старший писарь, ранен.

НИКИТИН Николай Николаевич, род. в 1916 г., с. Царево, рядовой, мотоциклист.

НИКИТИН Павел Николаевич, род. в 1901 г., Рязанская обл., Кадомский р-н, с. П-Пеньки, рядовой, стрелок.

НИКИТИН Петр Васильевич, призывался: Рязанская обл., Ермишинский р-н, с. Турмадеево.

НИКИТИН Петр Романович, призывался: Рязанская обл., Ермишинский р-н, с. Турмадеево.

НИКИТИН Петр Степанович, род. в 1905 г., Рязанская обл., Ермишинский р-н, д. Елисеевский Поселок, ст. сержант, командир орудия, дважды ранен.

НИКИТИН Сергей Степанович, род. в 1898 г., Ивановская (Владимирская) обл., Селивановский р-н, с. Юдомка, рядовой, мельник.

НИКИТИН Федор Степанович, род. в 1912 г., Рязанская обл., Ермишинский р-н, д. Елисеевский Поселок, гв. ст. сержант, пом. командира взвода.

НИКИФОРОВ Александр Константинович, призывался: Рязанская обл., Ермишинский р-н, с. Азеево.

НИКИФОРОВ Дмитрий Васильевич, род. в 1903 г., Рязанская обл., Ермишинский р-н, с. Большое Ляхово, рядовой, стрелок, дважды ранен.

НИКИФОРОВ Иван Андреевич, призывался: Рязанская обл., Ермишинский р-н, с. Азеево.

НИКИФОРОВ Михаил Павлович, призывался: Рязанская обл., Ермишинский р-н, с. Азеево.

НИКИФОРОВ Михаил Федорович, род. в 1921 г., Рязанская обл., Ермишинский р-н, с. Большое Ляхово, сержант, ком. орудия, дважды ранен, одно ранение тяжелое.

НИКИФОРОВ Федор Гаврилович, род. в 1901 г., Рязанская обл., Ермишинский р-н, с. Большое Ляхово, сержант, стрелок.

НИКИШИН Александр Федорович, род. в 1905 г., Рязанская обл., Шелуховский р-н, д. Мало-Пирогово, рядовой, писарь, дважды ранен, одно ранение тяжелое.

НИКИШОВ Василий Федотович, род. в 1920 г., Рязанская обл., Ермишинский р-н, д. Токмаково, сержант, командир отделения, ранен.

НИКОЛАЕВ Анатолий Яковлевич, род. в 1926 г., Рязанская обл., Ермишинский р-н, с. Малахово, старшина, командир отделения.

НИКОНОВ Алексей Васильевич, род. в 1917 г., Рязанская обл., Ермишинский р-н, д. Карачево, ефрейтор, шофер.

НИКОНОВ Иван Филимонович, род. в 1913 г., Рязанская обл., Ермишинский р-н, д. Карачево, рядовой, телефонист.

НИКОНОВ Степан Артамонович, род. в 1912 г., Рязанская обл., Ермишинский р-н, д. Карачево, рядовой, орудийный номер.

НИКУЛИН Даниил Тимофеевич, род. в 1900 г., Рязанская обл., Ермишинский р-н, д. В-Поляны, рядовой, радиотелеграфист.

НОВИКОВ Александр Сергеевич, род. в 1907 г., Рязанская обл., Ермишинский р-н, д. Токмаково, ст. сержант, старший писарь.

НОВИКОВ Андрей Ефимович, род. в 1920 г., Рязанская обл., Ермишинский р-н, д. В-Поляны, сержант, командир отделения связи, тяжело ранен.

НОВИКОВ Владимир Иванович, призывался: Рязанская обл., Ермишинский р-н, с. Азеево.

НОВИКОВ Захар Ксенофонтьевич (Ксенофонтович), род. в 1902 г., Рязанская обл., Ермишинский р-н, с. Спасско-Раменье, рядовой, санитар.

НОВИКОВ Иван Владимирович, род. в 1913 г., Рязанская обл., Ермишинский р-н, с. Спасско-Раменье, ст. сержант, ком. отделения.

НОВИКОВ Иван Константинович, род. в 1926 г., Рязанская обл., Сасовский р-н, д. Рожково, рядовой, командир отделения.

НОВИКОВ Иван Сергеевич, род. в 1923 г., Рязанская обл., Ермишинский р-н, д. Малахово, сержант, телефонист.



На фронте с июня 1941 года. Воевал под Смоленском, затем на Прибалтийском, Белорусском фронтах. Участвовал в освобождении Польши, Праги. Награжден орденом Красной Звезды, медалями «За боевые заслуги», «За победу над Германией в Великой Отечественной войне 1941–1945 гг.», «За освобождение Праги».

Демобилизовался в 1947 г. Вернулся в родной колхоз «Красные всходы». Его супруга – Анна Петровна – тоже фронтовичка, была прожектористкой 139-го зенитно-артиллерийского полка. Супруги Новиковы вырастили троих сыновей.

НОВИКОВ Максим Максимович, род. в 1920 г., Рязанская обл., Ермишинский р-н, с. Спасско-Раменье, сержант, орудийный номер, ранен, контужен.

НОВИКОВ Николай Владимирович, призывался: Рязанская обл., Ермишинский р-н, с. Азеево.

НОВИКОВ Николай Федорович, род. в 1905 г., Рязанская обл., Ермишинский р-н, д. Малахово, рядовой, сапер, трижды ранен.

НОВИКОВ Федор Семенович, род. в 1912 г., Смоленская обл., Духовщинский р-н, д. Толстяки, район, мл. сержант, сапер, наводчик, ранен.

НОВИКОВА Анна Петровна, Рязанская обл., Ермишинский р-н, д. Малахово.

НОРИНСКИЙ Александр Алексеевич, род. в 1921 г., Рязанская обл., Ермишинский р-н, с. Ермишь, рядовой, заряжающий.

О

ОБОДКОВ Леонид Максимович, род. в 1909 г., Рязанская обл., Елатомский р-н, с. Квасево, рядовой, минометчик, тяжело ранен.

ОВЧИНКИН Тимофей Поликарпович, род. в 1915 г., Рязанская обл., Сасовский р-н, д. Веряев, мл. сержант, стрелок.

ОВЧИННИКОВ Александр Григорьевич, род. в 1909 г., Рязанская обл., Ермишинский р-н, д. Кафтейка, рядовой, шофер, ранен.



ОВЧИННИКОВ Александр Михайлович, род. в 1922 г., Рязанская обл., Ермишинский р-н, д. Кафтейка, рядовой, шофер, тяжело ранен.

ОВЧИННИКОВ Николай Васильевич, род. в 1923 г., Рязанская обл., Ермишинский р-н, д. Данилово, рядовой, старший разведчик, дважды ранен.

ОВЧИННИКОВ Николай Ильич, род. в 1922 г., Рязанская обл., Ермишинский р-н, д. Малахово, рядовой, стрелок, дважды ранен, одно ранение тяжелое.

ОВЧИННИКОВ Николай Никитович, род. 21.09.1926 г., Рязанская обл., Ермишинский р-н, с. Турмадеево, моряк, сигнальщик на пароходе, ранен, контужен.

ОВЧИННИКОВ Николай Федорович, род. в 1923 г., Рязанская обл., Ермишинский р-н, д. Кафтейка, ст. сержант, командир отделения, тяжело ранен.

ОВЧИННИКОВ Павел Михайлович, род. в 1923 г., Рязанская обл., Ермишинский р-н, с. Иванково, ефрейтор, старший телефонист.

ОВЧИННИКОВ Павел Михайлович, род. в 1909 г., Рязанская обл., Ермишинский р-н, д. Кафтейка, рядовой, радиотелефонист.

ОВЧИННИКОВ Федор Игнатьевич, род. в 1899 г., Рязанская обл., Ермишинский р-н, с. Турмадеево, рядовой, стрелок.

ОПЕКУНСКИЙ Иван Федорович, род. в 1900 г., рядовой, телефонист, дважды ранен, одно ранение тяжелое.

ОПЕКУНСКИЙ Михаил Федорович, род. в 1898 г., Рязанская обл., Ермишинский р-н, с. Нарма, рядовой, повозочный.

ОПЕКУНСКИЙ Сергей Федорович, призывался: Рязанская обл., Ермишинский р-н, с. Нарма.

ОПРЕНЧУК Василий Саввич, род. в 1901 г., Винницкая обл., Ямпольский р-н, с. Михайловка, телефонист.

ОПРЯТИН Алексей Андреевич, род. в 1905 г., Горьковская обл., Вознесенский р-н, с. Криуша, рядовой, стрелок, дважды ранен, тяжело ранен.

ОРЕШКИН Василий Матвеевич, род. в 1920 г., Рязанская обл., Ермишинский р-н, с. Мердушь, рядовой, стрелок.

ОРЛОВ Иван Павлович, род. в 1921 г., Рязанская обл., Ермишинский р-н, с. Царево, рядовой, ковочный кузнец.

ОРЛОВ Павел Михайлович, род. в 1900 г., Рязанская обл., Ермишинский р-н, с. Царево, рядовой, сапер, дважды ранен.

ОСИН Петр Васильевич, род. Рязанская обл., Ермишинский р-н, д. Малахово.

ОСОКИН Василий Григорьевич, род. в 1914 г., Рязанская обл., Клепиковский р-н, с. Бусаево, рядовой, повар.

ОСЬКИН Василий Иванович, род. в 1910 г., Рязанская обл., Елатомский р-н, с. Лазарево, рядовой, шофер.

П

ПАВЛИКОВ Михаил Константинович, призывался: Рязанская обл., Ермишинский р-н, с. Азеево.

ПАВЛОВ Степан Егорович, род. в 1903 г., Рязанская обл., Ермишинский р-н, д. В-Поляны, рядовой, стрелок, телефонист, контужен.

ПАНИН Дмитрий Лаврентьевич, род. в 1905 г., Рязанская обл., Ермишинский р-н, д. Алексеевка, рядовой, стрелок, тяжело ранен.

ПАНИН Иван Макарович, род. в 1922 г., Рязанская обл., Ермишинский р-н, с. Савватьма, мл. сержант, стрелок.

ПАНИН Семен Макарович, род. в 1913 г., Рязанская обл., Ермишинский р-н, с. Савватьма, рядовой, телефонист.

ПАНКРАТОВ Владимир Алексеевич, Рязанская обл., Ермишинский р-н, с. Торопово.

ПАНКРАТОВ Иван Михайлович, род. в 1918 г. Рязанская обл., Ермишинский р-н, д. Марьевка.

ПАНКРАТОВ Константин Афанасьевич, род. в 1894 г., призывался: Рязанская обл., Ермишинский р-н, д. Марьевка.

ПАНКРАТОВ Константин Константинович, род. в 1927 г. Рязанская обл., Ермишинский р-н, д. Марьевка.

ПАНКРАТОВА Мария Константиновна, род. в 1922 г., призывалась: Рязанская обл., Ермишинский р-н, д. Марьевка.

ПАНТЕЛЕЕВ Николай Иванович, призывался: Рязанская обл., Ермишинский р-н, д. Свестур.

ПАНТЕЛЕЕВ Николай Михайлович, род. в 1908 г., Рязанская обл., Ермишинский р-н, д. Косяково, рядовой, минометчик.

ПАНФЕРОВ Василий Андреевич, род. в 1918 г., Рязанская обл., Ермишинский р-н, д. Узково, лейтенант, командир пулеметного взвода.

ПАНФЕРОВ Иван Дмитриевич, род. в 1925 г., Рязанская обл., Ермишинский р-н, д. Узково, старшина, трижды ранен, контужен.

ПАНЮШИН Александр Владимирович, род. в 1912 г., Рязанская обл., Ермишинский р-н, д. Кафтейка, рядовой, стрелок, телефонист.

ПАНЮШИН Александр Михайлович, род. в 1921 г., призывался: Рязанская обл., Ермишинский р-н, д. Кафтейка, рядовой.

ПАНЮШИН Андрей Алексеевич, род. в 1922 г., Рязанская обл., Ермишинский р-н, д. Кафтейка, ефрейтор, ст. линейный надсмотрщик.

ПАНЮШИН Василий Дмитриевич, род. в 1921 г., призывался: Рязанская обл., Ермишинский р-н, д. Кафтейка, мл. лейтенант.

ПАНЮШИН Ефим Владимирович, род. в 1909 г., Рязанская обл., Ермишинский р-н, д. Кафтейка, рядовой, огнеметчик, минометчик, ранен.

ПАНЮШИН Николай Андреевич, род. в 1926 г., Рязанская обл., Ермишинский р-н, д. Котово, рядовой, стрелок.

ПАНЮШИН Николай Иванович, род. в 1902 г., Рязанская обл., Ермишинский р-н, д. Кафтейка, старшина, командир взвода, ранен.

ПАПУШИН Федор Мартынович, род. в 1916 г., Рязанская обл., Ермишинский р-н, д. Михайлово, рядовой, старшина, тяжело ранен.

ПАРХАЕВ Василий Егорович, род. в 1918 г., Рязанская обл., Ермишинский р-н, с. Большое Ляхово, рядовой, повар.

ПАРХАЕВ Егор Семенович, призывался: Рязанская обл., Ермишинский р-н, с. Большое Ляхово.

ПАРХАЕВ Семен Егорович, род. в 1905 г., Рязанская обл., Ермишинский р-н, с. Большое Ляхово, рядовой, зав. складом.

ПАРШАЕВ Алексей Максимович, род. в 1918 г., Рязанская обл., Ермишинский р-н, д. Малахово, рядовой, шофер, тяжело ранен.

ПАРШАЕВ Андрей Максимович, род. в 1918 г., Рязанская обл., Ермишинский р-н, д. Малахово.

ПАРШИН Борис Васильевич, призывался: Рязанская обл., Ермишинский р-н, д. Малахово.

ПАРШИН Василий Васильевич, призывался: Рязанская обл., Ермишинский р-н, д. Малахово.

ПАРШИН Василий Дмитриевич, род. в 1902 г., Рязанская обл., Ермишинский р-н, д. Малахово, рядовой, телефонист.

ПАРШИН Василий Семенович, род. в 1915 г., Рязанская обл., Ермишинский р-н, д. Малахово, сержант, минометчик, тяжело ранен.

ПАРШИН Василий Устинович, род. в 1922 г., Рязанская обл., Ермишинский р-н, д. Малахово, рядовой, линейный надсмотрщик.

ПАРШИН Егор Васильевич, призывался: Рязанская обл., Ермишинский р-н, д. Малахово.

ПАРШИН Ефрем Васильевич, род. в 1902 г., Рязанская обл., Ермишинский р-н, д. Малахово, ст. сержант, командир отделения связи.

ПАРШИН Николай Дмитриевич, призывался: Рязанская обл., Ермишинский р-н, д. Малахово.

ПАРШИНЦЕВ Василий Федорович, род. в 1915 г., Воронежская обл., Эртильский р-н, п. Голевка, рядовой, шофер.

ПАРШКОВ Василий Иванович, род. в 1903 г., Горьковская обл., Вознесенский р-н, д. Мостоши, ст. сержант, ветфельдшер, ранен, контужен.

ПАХОМОВ Семен Михайлович, род. в 1908 г., Рязанская обл., Тумский р-н, д. Сергеевка, рядовой, сапер, дважды ранен, одно ранение тяжелое.

ПАХОМОВ Юрий Иванович, род. в 1925 г., Рязанская обл., Ермишинский р-н, с. Ермишь, рядовой, стрелок, тяжело ранен.

ПАЮРОВ Николай Григорьевич, род. в 1926 г., Рязанская обл., Сасовский р-н, д. Темирово, мл. сержант, старшина.

ПЕРШУКОВ Василий Семенович, род. в 1913 г., Рязанская обл., Ермишинский р-н, д. Некрасовка, рядовой, стрелок, дважды ранен, одно ранение тяжелое.

ПЕРШУКОВ Егор Иванович, призывался: Рязанская обл., Ермишинский р-н, д. Некрасовка.

ПЕРШУКОВ Иван Архипович, род. в 1903 г., Рязанская обл., Ермишинский р-н, д. Некрасовка, рядовой, ездовой-повозочный.

ПЕРШУКОВ Иван Дмитриевич, род. в 1902 г., Рязанская обл., Ермишинский р-н, д. Некрасовка, рядовой, пулеметчик.

ПЕРШУКОВ Иван Михайлович, призывался: Рязанская обл., Ермишинский р-н, д. Некрасовка.

ПЕРШУКОВ Иван Нестерович, призывался: Рязанская обл., Ермишинский р-н, д. Некрасовка.

ПЕРШУКОВ Иван Николаевич, род. в 1899 г., Рязанская обл., Ермишинский р-н, д. Некрасовка, ефрейтор, стрелок.

ПЕРШУКОВ Иван Тимофеевич, род. в 1920 г., Рязанская обл., Ермишинский р-н, д. Некрасовка, рядовой, минометчик.

ПЕРШУКОВ Михаил Николаевич, род. в 1906 г., Рязанская обл., Ермишинский р-н, д. Николаевка, рядовой, стрелок, дважды ранен, одно ранение тяжелое.

ПЕРШУКОВ Павел Тимофеевич, призывался: Рязанская обл., Ермишинский р-н, д. Некрасовка.

ПЕРШУКОВ Яков Николаевич, призывался: Рязанская обл., Ермишинский р-н, д. Некрасовка.

ПЕСТРЯКОВ Николай Дмитриевич, род. в 1907 г., Рязанская обл., Сасовский р-н, с. Огарево-Почково, матрос, рулевой.

ПЕТАЕВ Иван Степанович, Рязанская обл., Ермишинский р-н, с. Торопово.

ПЕТАЕВ Матвей Иванович, Рязанская обл., Ермишинский р-н, с. Торопово.

ПЕТАЕВ Михаил Егорович, Рязанская обл., Ермишинский р-н, с. Торопово.

ПЕТАЕВ Михаил Иванович, Рязанская обл., Ермишинский р-н, с. Торопово.

ПЕТАЕВ Николай Иванович, род. в 1923 г., Рязанская обл., Ермишинский р-н, с. Торопово, старшина 1-й ст., командир отделения.

ПЕТРАКОВ Петр Иванович,



призывался: Рязанская обл., Ермишинский р-н, с. Ермишь.

ПЕТРИКОВ Иван Андреевич, род. 15.01.1907 г., Рязанская обл., Сасовский р-н, с. Безводные Прудищи, старшина 2-й ст., минометчик, дважды ранен, одно ранение тяжелое, умер 03.05.1989 года.

ПЕТРОВ Михаил Гаврилович, род. в 1908 г., Рязанская обл., Ермишинский р-н, д. Узково, рядовой, шофер.

ПЕТРУХИНА Мария Абросимовна, род. 04.06.1921 г., Рязанская обл., Ермишинский р-н, д. Узково.

ПЕТРУШИН Алексей Абрамович, род. в 1912 г., Рязанская обл., Ермишинский р-н, с. Вышуры, офицер.

ПЕТРУШИН Михаил Абрамович, род. в 1905 г., Рязанская обл., Ермишинский р-н, с. Вышуры, писарь, гв. ст. сержант, ранен.

ПЕТРУШИН Николай Абрамович, род. в 1927 г., Рязанская обл., Ермишинский р-н, с. Вышуры, сержант.

ПЕЧЕНОВ Иван Иванович, род. в 1907 г., Рязанская обл., Ермишинский р-н, д. Гарь, рядовой, ездовой.

ПЕЧЕНОВ Иван Максимович, род. в 1923 г., Рязанская обл., Ермишинский р-н, с. Надежка, рядовой, стрелок, ранен.

ПЕЧЕНОВ Игнат Петрович, род. в 1899 г., Рязанская обл., Ермишинский р-н, с. Надежка, рядовой, стрелок.

ПЕЧЕНОВ Павел Иванович, род. в 1925 г., Рязанская обл., Ермишинский р-н, с. Мердушь, мл. сержант.

ПЕЧЕНОВ Павел Игнатьевич, род. в 1925 г., Рязанская обл., Ермишинский р-н, д. Прудки, мл. сержант, командир отделения.

ПИМЕНОВ Василий Федорович, род. в 1922 г., Рязанская обл., Ермишинский р-н, с. Царево, рядовой, стрелок, тяжело ранен.

ПИМЕНОВ Кузьма Петрович, род. в 1909 г., Рязанская обл., Ермишинский р-н, с. Царево, рядовой, мотоциклист, дважды ранен.

ПИМЕНОВ Михаил Ефимович, род. в 1919 г., Рязанская обл., Ермишинский р-н, с. Ермишь, старшина.

ПИМЕНОВ Николай Ефимович.

ПИМЕНОВ Николай Еремеевич, род. в 1904 г., Рязанская обл., Ермишинский р-н, с. Царево, мл. сержант, стрелок.

ПИМЕНОВ Федор Ефимович, род. в 22.09.1925 г., Рязанская обл., Ермишинский р-н, с. Ермишь, ефрейтор, минометчик.

ПИМЕНОВ Федот Васильевич, род. в 1902 г., Рязанская обл., Ермишинский р-н, с. Царево, ефрейтор, стрелок.

ПИСКАРЕВ Александр Александрович, род. в 1922 г., Рязанская обл., Ермишинский р-н, д. Новинки, сержант, стрелок, командир минометного расчета.

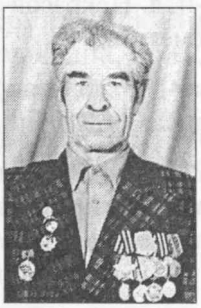

Его фронтовая биография из тех, о которых можно писать и повесть, и поэму. Она похожа на тысячи других и в то же время неповторима и своеобразна, потому что в ней заключена живая человеческая судьба. И вместе с тем судьба народная. Александр Пискарев оставил след своих армейских кирзовых сапог в лесах Брянщины, откуда начал войну, и на земле Смоленской. Огонь его минометов помнят реки Жиздра и Ловать у Вышнего Волочка, Неман – в Прибалтике, Кенигсберг. Три раза был ранен солдат. Лежал в госпиталях, но неизменно возвращался на фронт. Первую правительственную награду – медаль «За боевые заслуги» – получил за форсирование речки Жиздры, когда выгонял врагов из родных пределов. Четверо суток батальон штурмовал укрепления в Латвии, местечко Приеле. За этот бой Родина наградила его орденом Славы 3-й степ. А орден Красной Звезды нашел его в 1953 г., за сражение, которое он вместе с побратимами-фронтовиками вел в апреле 1945 г. под городом Кенигсбергом.

Потом путь солдата повернул с запада на восток. Он шел, чтобы обеспечить безопасность восточных границ Советского Союза. Следы и огонь воина-победителя. Их помнят знойные степи Монголии, и горные перевалы Большого Хингана, и Порт-Артур, и город Дальний... Уходил юнцом, пришел вооруженный горькой солдатской зрелостью.

Демобилизовался в декабре 1946 г. Вернулся в родное село.

ПИСКАРЕВ Василий Тихонович, род. в 1919 г., Рязанская обл., Ермишинский р-н, с. Спасско-Раменье, ст. сержант, зам. командира взвода.

ПИСКАРЕВ Виктор Егорович, род. в 1923 г., Рязанская обл., Ермишинский р-н, с. Спасско-Раменье, ст. сержант, командир отделения.

ПИСКАРЕВ Кузьма Васильевич, род. в 1906 г., Рязанская обл., Ермишинский р-н, с. Спасско-Раменье, рядовой, стрелок, контужен.

ПИСКАРЕВ Николай Васильевич, род. в 1910 г., Рязанская обл., Ермишинский р-н, с. Спасско-Раменье, рядовой, сапер.

ПИСКАРЕВ Тимофей Александрович, род. в 1912 г., Рязанская обл., Ермишинский р-н, с. Спасско-Раменье, рядовой, минометчик.

ПИСКАРЕВ Федор Андриянович, род. в 1904 г., Рязанская обл., Ермишинский р-н, с. Спасско-Раменье, мл. сержант, стрелок, тяжело ранен.

ПИТЕРСКИЙ Александр Михайлович, род. в 1919 г., призывался: Рязанская обл., Ермишинский р-н, д. Алексеевка.

ПИТЮРИН Алексей Иванович, род. в 1908 г., Рязанская обл., Конобеевский р-н, с. Кермись, ст. сержант, командир орудия.

ПЛАКСИН Семен Ермолаевич, род. в 1898 г., Рязанская обл., Ермишинский р-н, с. Ермишь, рядовой, стрелок.

ПОГОДИН Алексей Иванович, род. в 1906 г., Рязанская обл., Ермишинский р-н, с. Спасско-Раменье, сержант, оружейный мастер.

ПОГОДИН Владимир Федорович, род. в 1913 г., Рязанская обл., Ермишинский р-н, с. Спасско-Раменье, рядовой, стрелок.

ПОГОСТИНСКИЙ Павел Григорьевич, род. в 1918 г., Рязанская обл., Ермишинский р-н, с. Мердушь, мл. сержант.

ПОДОРОЖНЯК Лука Степанович, род. в 1903 г., Краснодарский край, Каневский р-н, ст. Александровка, рядовой, стрелок.

ПОДСТАВЛЯЧИН Иван Иванович, род. в 1909 г., Горьковская обл., Вознесенский р-н, с. Нарышкино, рядовой, стрелок, тяжело ранен.

ПОЛЕЖАКИН Александр Александрович, род. в 1923 г., Ростовская обл., Криворожский р-н, х. Сычевка, ефрейтор, шофер.

ПОЛЕТАЕВ Леонид Федорович, род. в 1925 г., Рязанская обл., Ермишинский р-н, д. Марьевка, ст. сержант, наводчик.

ПОЛИКАРПОВ Иван Иванович, род. в 1913 г., Воронежская обл., Шолоховский р-н, с. Казачек, рядовой, шофер.

ПОЛКОВНИКОВ Василий Михайлович, род. в 1924 г., Рязанская обл., Ермишинский р-н, с. Савватьма, ст. сержант, шофер.

ПОЛКОВНИКОВ Иван Михайлович, род. в 1926 г., Рязанская обл., Ермишинский р-н, с. Савватьма, рядовой, радиотелефонист.

ПОЛКОВНИКОВ Иван Павлович, род. в 1923 г., Рязанская обл., Ермишинский р-н, с. Савватьма, рядовой, стрелок.

ПОНЕНАКО Иван Никифорович, род. в 1908 г., Брянская обл., Жирятинский р-н, с. Балыкино, рядовой, минометчик, шофер, ранен.

ПОРОТЬКИН Василий Алексеевич, род. в 1910 г., Рязанская обл., Ермишинский р-н, с. Ермишь, мл. сержант, шофер.

ПОРОШИН Анатолий Михайлович, призывался: Рязанская обл., Ермишинский р-н, с. Азеево.

ПОРОШИН Василий Петрович, призывался: Рязанская обл., Ермишинский р-н, с. Азеево.

ПОРОШИН Иван Петрович, род. в 1909 г., Рязанская обл., Ермишинский р-н, с. Азеево, рядовой, радист.

ПОРОШИН Михаил Алексеевич, призывался: Рязанская обл., Ермишинский р-н, с. Азеево.

ПОСТНИКОВА Елена Яковлевна, призывалась: Рязанская обл., Ермишинский р-н, с. Азеево.

ПОСТНИКОВА Нина Яковлевна, Рязанская обл., Ермишинский р-н, с. Торопово.

ПОТЕМИН Петр Яковлевич, род. в 1915 г., Мордовская АССР, с. Теньгушево, мл. сержант, повар.

ПРЕСНЯКОВ Лаврентий Федотович, призывался: Рязанская обл., Ермишинский р-н, с. Азеево.

ПРЕСНЯКОВ Филипп Михайлович, призывался: Рязанская обл., Ермишинский р-н, с. Нарма.

ПРОЗОРОВ Максим Степанович, род. в 1901 г., Рязанская обл., Ермишинский р-н, с. Власово, рядовой, стрелок.

ПРОКУРОВ Алексей Тимофеевич, род. в 1919 г., Рязанская обл., Ермишинский р-н, д. Ново-Токмаково, ст. сержант, пом. командира взвода.

ПРОНИН Павел Александрович, род. в 1925 г., Рязанская обл., Шиловский р-н, с. Новая Пустынь, сержант, наводчик, контужен.

ПРОНЬКОВ Алексей Михайлович, род. в 1913 г., Рязанская обл., Ермишинский р-н, с. Спасско-Раменье, ст. матрос, электрик-связист.

ПРОСИН Василий Филиппович, род. в 1913 г., Рязанская обл., Ермишинский р-н, с. Мердушь, сержант, стрелок, заряжающий, ранен, контужен.

ПРОСИН Константин Алексеевич, род. в 1914 г., Рязанская обл., Ермишинский р-н, с. Мердушь, лейтенант.

ПРОСИН Николай Иванович, род. в 1914 г., Рязанская обл., Ермишинский р-н, с. Мердушь, рядовой, стрелок, тяжело ранен.

ПРОСИН Федор Алексеевич, род. в 1925 г., Рязанская обл., Ермишинский р-н, д. Липлейка, мл. сержант, командир отделения.

ПРОТАСОВ Александр Анисимович, род. в 1924 г., Рязанская обл., Ермишинский р-н, д. Кулаково, рядовой, командир орудия.

ПРОТОПОПОВ Николай Васильевич, призывался: Рязанская обл., Ермишинский р-н, с. Нарма.

ПРОТОПОПОВ Сергей Васильевич, призывался: Рязанская обл., Ермишинский р-н, с. Нарма.

ПРОШИН Афанасий Петрович, род. в 1911 г., Рязанская обл., Ермишинский р-н, д. Высокое, ст. сержант, заряжающий, дважды ранен, одно ранение тяжелое.

ПРОШИН Ефим Кузьмич, род. в 1905 г., Рязанская обл., Ермишинский р-н, д. Высокое, рядовой, стрелок, тяжело ранен.

ПРОШИН Иван Семенович, род. в 1922 г., Рязанская обл., Ермишинский р-н, д. Высокое, рядовой, стрелок, тяжело ранен.

ПРОШИН Павел Ильич, род. в 1927 г., призывался: Рязанская обл., Ермишинский р-н, д. Высокое, мл. сержант.

ПРОШИН Федор Ильич, род. в 1923 г., Рязанская обл., Ермишинский р-н, д. Высокое, рядовой, стрелок.

ПРЯХИН Афанасий Николаевич, род. в 1910 г., Мордовская АССР, Теньгушевский р-н, с. Шокша, сержант, командир минометного отделения, тяжело ранен.

ПУЗАНОВ Михаил Алексеевич, род. в 1917 г., Рязанская обл., Ермишинский р-н, д. Зыбино, ст. матрос, номерной.

ПУЗЫРЕВ Павел Игнатьевич, род. в 1906 г., Горьковская обл., Вознесенский р-н, с. Сармайдан, рядовой, стрелок, тяжело ранен.

ПУПКОВ Максим Никитович, род. в 1905 г., Рязанская обл., Ермишинский р-н, с. Ермишь, ефрейтор, слесарь-клепальщик, дважды ранен, одно ранение тяжелое.

ПУПКОВ Николай Васильевич,

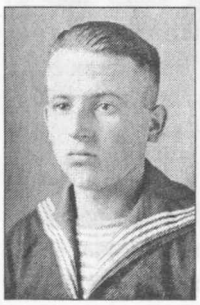

род. в 1923 г., Рязанская обл., Ермишинский р-н, с. Ермишь, ст. сержант, механик автопарка.

ПУШКАРЕВ Иван Емельянович, род. в 1905 г., Кировская обл., Советский р-н, д. Большое Орехово, старшина, пом. нач. ПФС.

ПЫЛКОВ Иван Никифорович, род. в 1923 г., Рязанская обл., Ермишинский р-н, д. Елисеевский Поселок, мл. сержант, телефонист.

ПЫРСИКОВ Никита Иванович, род. в 1904 г., Рязанская обл., Ермишинский р-н, д. Малахово, рядовой, стрелок, тяжело ранен.

ПЫШОНИН Михаил Петрович, род. в 1909 г., Горьковская обл., Выксунский р-н, с. Гибловка, рядовой, стрелок, трижды ранен.

ПЯТАЕВ Михаил Егорович, род. в 1919 г., Рязанская обл., Ермишинский р-н, д. Торопово, рядовой, орудийный номер.

ПЯТКОВСКИЙ Алексей Николаевич, призывался: Рязанская обл., Ермишинский р-н, с. Нарма.

ПЯТКОВСКИЙ Борис Николаевич, род. в 1913 г., Рязанская обл., Ермишинский р-н, с. Мердушь, ст. сержант, ст. механик-водитель.

ПЯТКОВСКИЙ Николай Николаевич, призывался: Рязанская обл., Ермишинский р-н, с. Нарма.

Р

РАДЬ Иван Данилович, Рязанская обл., Ермишинский р-н, с. Большое Ляхово.

РАЗАРЕНОВ Сергей Васильевич, род. в 1923 г., Рязанская обл., Касимовский р-н, д. Скобелево, рядовой, тяжело ранен.

РАЗГИЛЬДЕЕВ Алексей Борисович, род. в 1924 г., Рязанская обл., Ермишинский р-н, д. Тонкачево, мл. лейтенант, командир минометного расчета.

★ Участник Парада Победы 24 июня 1945 г. на Красной Площади в Москве

РАЗГИЛЬДЕЕВ Василий Васильевич, Рязанская обл., Ермишинский р-н, д. Тонкачево, механик-водитель.

В 1943 г. был призван в ряды Вооруженных сил, в 20-й учебный танковый полк в Рязани. По окончании учебы экипаж Василия Разгильдеева направлен в 43-ю гвардейскую Верхнеднепровскую Краснознаменную танковую бригаду. Участвовал в разгроме группы армий «Центр» и освобождении Белоруссии, Литвы, Польши. В ходе этой операции советские войска, а вместе с ними и танковая бригада, где воевал Василий Разгильдеев, проявили многочисленные примеры героизма.

Дважды ранен. Войну закончил в Кенигсберге (Восточная Пруссия). Участник Парада Победы, был на приеме у Сталина. После окончания войны остался в рядах Вооруженных сил. Учился в танковом училище. А в 1963 г. закончил бронетанковую академию. Во многих местах побывал Василий Разгильдеев за годы своей службы. Служил в Германии, Чехословакии, Турции, Венгрии, Египте, на Мертвом море. 30 лет отдал служению Родине. Демобилизован в 1972 г.

РАЗГИЛЬДЕЕВ Владимир Анисимович, род. в 1907 г., Рязанская обл., Ермишинский р-н, с. Тонкачево, рядовой, стрелок, ранен.

РАЗГИЛЬДЕЕВ Михаил Петрович, призывался: Рязанская обл., Ермишинский р-н, с. Азеево.

РАЗГИЛЬДЕЕВ Николай Дмитриевич, род. в 1913 г., Рязанская обл., Ермишинский р-н, д. Тонкачево, ст. сержант, пом. командира взвода, дважды ранен.

РАЗГИЛЬДЕЕВ Николай Иванович, род. в 1903 г., Рязанская обл., Ермишинский р-н, с. Тонкачево, сержант, командир отделения, ранен.

РАЗГИЛЬДЕЕВ Сергей Анисимович, род. в 1904 г., Рязанская обл., Ермишинский р-н, д. Тонкачево, старшина, нормировщик, тяжело ранен.

РАПОНОВ Александр Степанович, род. в 1919 г., Рязанская обл., Ермишинский р-н, д. Торопово, рядовой, шофер.

РАПОНОВ Михаил Ильич, род. в 1904 г., Рязанская обл., Ермишинский р-н, с. Торопово, рядовой, стрелок, ранен.

РАПОНОВ Сергей Степанович, Рязанская обл., Ермишинский р-н, с. Торопово.

РАПОНОВ Федор Петрович, Рязанская обл., Ермишинский р-н, с. Торопово.

РАССАДИН Владимир Иванович, род. в 1924 г., Рязанская обл., Ермишинский р-н, с. Ермишь, ефрейтор, командир боевой машины, ранен.

РАССКАЗОВ Дмитрий Иванович, род. 20.06.24 г., Рязанская обл., Ермишинский р-н, с. Ермишь, после войны работал инструктором-массовиком районного Дома культуры, завхозом Ермишинской детской спортивной школы.

РАЧКОВ Иван Кондратьевич, род. в 1922 г., Рязанская обл., Ермишинский р-н, с. Спасско-Раменье, ст. сержант, командир отделения.

РАЧКОВ Тимофей Кузьмич, род. в 1912 г., Рязанская обл., Ермишинский р-н, с. Спасско-Раменье, мл. сержант, шофер.

РЕВУНОВ Геннадий Михайлович, род. в 1917 г., Рязанская обл., Ермишинский р-н, с. Ермишь, ст. сержант, командир отделения автоматчиков, дважды ранен, тяжело контужен.

РЕВУНОВ Федор Степанович, род. в 1911 г., Рязанская обл., Ермишинский р-н, с. Ермишь, сержант, санинструктор, трижды тяжело ранен.

РЕПИН Тихон Никифорович, Рязанская обл., Ермишинский р-н, д. Иванково.

РЕУНОВ Прокофий Степанович, род. в 1908 г., Рязанская обл., Ермишинский р-н, с. Ермишь, рядовой, мотоциклист, шофер.

РЕШЕТНИКОВ Иван Илларионович, род. в 1916 г., Рязанская обл., Ермишинский р-н, д. Костино, сержант, командир орудия.

РЕШЕТНИКОВ Максим Прокофьевич, род. в 1911 г., Рязанская обл., Ермишинский р-н, д. Котово, мл. сержант, нач. наблюдательного поста.

РОДИН Алексей Степанович, род. в 1925 г., Рязанская обл., Ермишинский р-н, д. Сергеевка, рядовой, стрелок, тяжело ранен.

РОДИН Василий Степанович, род. в 1920 г., призывался: Рязанская обл., Ермишинский р-н, д. Сергеевка, рядовой.

РОДИН Дмитрий Федорович, род. в 1926 г., Рязанская обл., Ермишинский р-н, д. Высокое, гв. сержант, командир отделения.

РОДИН Михаил Иванович, род. в 1915 г., Рязанская обл., Касимовский р-н, с. Нарышкино, рядовой, орудийный номер.

РОДИН Семен Васильевич, род. в 1916 г., Рязанская обл., Ермишинский р-н, д. Сергеевка, рядовой, орудийный номер, ранен.

РОДНИКОВ Владимир Иванович, род. в 1895 г., Рязанская обл., Ермишинский р-н, д. Вышуры, рядовой.

РОДЬКИН Алексей Иванович, род. в 1907 г., Рязанская обл., Ермишинский р-н, д. Надежка, рядовой, минометчик.

РОДЬКИН Павел Николаевич, род. в 1923 г., Рязанская обл., Ермишинский р-н, д. Гарь.

РОДЬКИН Федор Егорович, род. в 1922 г., Рязанская обл., Ермишинский р-н, д. Гарь, сержант, орудийный номер, тяжело ранен.

РОДЬКИНА (КУВШИНОВА) Мария Ивановна, род. в 1920 г., Рязанская обл., Ермишинский р-н, д. Надежка.

РОЖКОВ Михаил Григорьевич, род. в 1917 г., Рязанская обл., Ермишинский р-н, с. Мердушь, рядовой, ездовой.

РОЖНОВ Николай Петрович, род. в 1910 г., Рязанская обл., Клепиковский р-н, с. Белое, рядовой, стрелок, ранен.

РОМАНОВ Александр Александрович, Рязанская обл., Ермишинский р-н, п. Гремячий Ключ.

РОМАНОВ Михаил Алексеевич, род. в 1915 г., призывался: Рязанская обл., Ермишинский р-н, д. Алексеевка.

РОМАНОВ Павел Фролович, род. в 1907 г., Рязанская обл., Ермишинский р-н, д. Алексеевка, рядовой, стрелок.

РОМАХИН Андрей Георгиевич, род. в 1920 г., Рязанская обл., Ермишинский р-н, д. Некрасовка, ст. сержант, разведчик.

РУБЦОВ Александр Семенович, род. в 1911 г., Рязанская обл., Ермишинский р-н, с. Мердушь, рядовой, стрелок.

РУДИН Василий Алексеевич, род. в 1902 г., Башкирская АССР, Нуримановский р-н, д. Михайловка, рядовой, телефонист.

РУЛЬКОВ Дмитрий Дмитриевич, род. в 1911 г., Рязанская обл., Сасовский р-н, д. Верхнее-Никольское, рядовой, шофер.

РЫБАКОВ Василий Иванович, род. в 1902 г., Рязанская обл., Ермишинский р-н, д. Милейка, рядовой, стрелок, тяжело ранен.

РЫБАКОВ Николай Григорьевич, род. в 1905 г., Саратовская обл., Бакурский р-н, с. Осметовка, рядовой, стрелок, контужен.

РЫБАКОВ Петр Федорович, род. 15.03.1925 г., Рязанская обл., Ермишинский р-н, с. Мердушь, рядовой, стрелок, ком. танка, линейный надсмотрщик, тяжело ранен.

РЫБАЧЕНКОВ Григорий Егорович, род. в 1920 г., Рязанская обл., Ермишинский р-н, с. Ермишь, гв. рядовой, повар, тяжело ранен.

РЫБАЧЕНКОВ Иван Егорович, род. в 1922 г., Рязанская обл., Ермишинский р-н, р.п. Ермишь, сержант, командир отд. связи.

РЫБАЧЕНКОВ Михаил Егорович, род. в 1919 г., Рязанская обл., Ермишинский р-н, р. п. Ермишь, гв. сержант, командир машины.

РЫБАЧКОВ Иван Степанович, род. в 1913 г., Рязанская обл., Ермишинский р-н, с. Протуры, рядовой, стрелок, ранен.

РЫБИН Александр Алексеевич, род. в 1905 г., Рязанская обл., Ермишинский р-н, д. Токмаково, сержант, командир орудия.

РЫБИН Иван Иванович, призывался: Рязанская обл., Ермишинский р-н, д. Некрасовка.

РЫБИН Михаил Максимович, род. в 1917 г., Рязанская обл., Ермишинский р-н, д. Петино-Глинково, сержант, стрелок, ранен.

РЫБИН Сергей Максимович, род. в 1909 г., Рязанская обл., Ермишинский р-н, д. Петино-Глинково, рядовой, стрелок, ранен.

РЫНДИН Дмитрий Семенович, род. в 1914 г., Рязанская обл., Ермишинский р-н, с. Царево, рядовой, минометчик, дважды ранен.

РЯБОВ Михаил Васильевич, род. в 1912 г., Рязанская обл., Ермишинский р-н, с. Царево, рядовой, понтонер.

РЯЗАНОВ Иван Липатович, род. в 1907 г., Рязанская обл., Ермишинский р-н, с. Нарма, рядовой, орудийный номер, тяжело ранен.

РЯЗАНОВ Михаил Алексеевич, призывался: Рязанская обл., Ермишинский р-н, с. Нарма.

РЯЗАНОВ Павел Кириллович, род. в 1918 г., Рязанская обл., Ермишинский р-н, с. Нарма, ст.сержант, пом. командира взвода.

РЯЗАНОВ Петр Кириллович, род. в 1925 г., с. Нарма, Рязанская обл., Ермишинский р-н, рядовой, монтажник.

РЯЗАНОВ Федор Иванович, род. в 1915 г., Рязанская обл., Ермишинский р-н, с. Нарма, рядовой, шофер.

С

САВЕЛЬЕВ Николай Петрович, род. в 1920 г., Рязанская обл., Сасовский р-н, с. Саблино,рядовой, орудийный номер.

САВИН Алексей Иванович, род. в 1909 г., Рязанская обл., Ермишинский р-н, д. Вышуры, рядовой, тракторист.

САВИН Михаил Панфилович, род. в 1915 г., Рязанская обл., Ермишинский р-н, д. Вышуры.

САВИН Никита Васильевич, род. в 1909 г., Рязанская обл., Тумский р-н, д. Макарово, ст. сержант, помощник командира взвода станковых пулеметов.

САВИН Петр Иванович, род. в 1926 г., Рязанская обл., Ермишинский р-н, д. Вышуры, мл. сержант, командир отделения, контужен.

САВИНОВ Николай Дмитриевич, род. в 1907 г., Рязанская обл., Ермишинский р-н, с. Савватьма, рядовой, хлебопек.

САВКИН Макар Иванович, род. в 1902 г., Рязанская обл., Ермишинский р-н, с. Савватьма, рядовой, стрелок.

САВОСТИН Александр Иванович, род. в 1923 г., Рязанская обл., Ермишинский р-н, с. Савватьма, ефрейтор, командир отд. связи.

САВРАСОВ Илья Борисович, род. в 1901 г., Рязанская обл., Ермишинский р-н, с. Токмаково, рядовой, стрелок, дважды ранен, одно ранение тяжелое.

САВРАСОВ Николай Дмитриевич, род. в 1924 г., Рязанская обл., Ермишинский р-н, с. Токмаково, рядовой, стрелок, тяжело ранен в левую руку.

САВРАСОВА Анна Васильевна, призывалась: Рязанская обл., Ермишинский р-н, с. Царево.

САДОВНИКОВ Василий Ионович, род. в 1901 г., Рязанская обл., Ермишинский р-н, д. Вышуры, рядовой.

САДОВНИКОВ Иван Васильевич, род. в 1926 г., Рязанская обл., Ермишинский р-н, д. Вышуры, ст. сержант, командир орудия, ранен.

САДОВНИКОВ Иван Петрович, род. в 1910 г., Рязанская обл., Ермишинский р-н, с. Ермишь, ефрейтор, стрелок, тяжело ранен.

САДОВНИКОВ Сергей Петрович, род. в 1900 г., Рязанская обл., Ермишинский р-н, с. Ермишь, рядовой, стрелок, ранен.

САЖЕНОВ Александр Тимофеевич, Рязанская обл., Ермишинский р-н, с. Торопово.

САЖЕНОВ Ефим Афанасьевич, род. в 1913 г., Рязанская обл., Ермишинский р-н, д. Марьевка, ст. сержант, наводчик.

САЛАЕВ Иван Петрович, род. в 1907 г., Рязанская обл., Кадомский р-н, с. Кадом, рядовой, стрелок.

САЛОМАДИН (СОЛОМАДИН) Михаил Осипович, род. в 1914 г., Рязанская область, Кадомский район, с. Власово, рядовой, телефонист.

САЛЬНИКОВ Василий Кузьмич, род. в 1918 г., Рязанская обл., Ермишинский р-н, с. Царево, сержант, командир орудия, ранен.



Осенен полыханьем
Победного флага,
Сел усталый солдат
На ступеньках Рейхстага.
Поглядел еще раз,
Как над вражьей столицей
На весеннем ветру
Наше знамя лучится.

Призван на военную службу до начала Великой Отечественной войны. Служил в г. Владивостоке, с началом войны часть перебросили в г. Клин. Участвовал в обороне Москвы, в одном из боев получил ранение. Залечив раны, направлен в запасной полк, где в подчинении Василия Кузьмича были 24 человека, обслуживающие две зенитные установки. С боями дошел до Берлина. Награжден тремя орденами Красной Звезды, медалями «За отвагу», «За боевые заслуги»

и другими. Победу встретил под Берлином. Только к осени вернулся солдат в родное село Царево, женился, вырастил троих детей, работал в колхозе. Умер 16 апреля 2005 г.

Мчится время полным ходом,
Но у нас в стране родной
Не ушли в забвенье годы,
Что отмечены войной.

САЛЬНИКОВ Михаил Кузьмич, род. в 1922 г., Рязанская обл., Ермишинский р-н, с. Царево, рядовой, телефонист.

САЛЬЯНОВ Александр Иванович, род. в 1923 г., Рязанская обл., Ермишинский р-н, д. Степановка, рядовой, связист, тяжело ранен.

САЛЬЯНОВ Иван Васильевич, род. в 1923 г., Рязанская обл., Ермишинский р-н, д. Степановка, рядовой, стрелок, ранен.

САЛЬЯНОВ Михаил Михайлович, призывался: Рязанская обл., Ермишинский р-н, с. Нарма.

САМАРИН Анисим Филиппович, род. в 1909 г., Рязанская обл., Ермишинский р-н, д. Вороновка, рядовой, стрелок, тяжело ранен.

САМАРИН Василий Иванович, род. в 1904 г., Рязанская обл., Ермишинский р-н, д. Вороновка, гв. рядовой, стрелок, дважды ранен, одно ранение тяжелое.

САМАРИН Илья Петрович, род. в 1923 г., Рязанская обл., Ермишинский р-н, с. Власово, рядовой, ранен.

САМАРИН Федор Тимофеевич, род. в 1904 г., Рязанская обл., Ермишинский р-н, д. Вороновка, рядовой, стрелок.

САМОНОВ Михаил Григорьевич, род. в 1903 г., Рязанская обл., Ермишинский р-н, с. Царево, рядовой, стрелок.

САМОНОВ Петр Ипатович, род. в 1904 г., Рязанская обл., Ермишинский р-н, д. Узково, рядовой, сапер, тяжело ранен.

САМЫЛКИН Афанасий Петрович, Рязанская обл., Ермишинский р-н, с. Торопово.

САНАЕВ Федор Максимович, род. в 1921 г., Рязанская обл., Ермишинский р-н, д. Свестур, рядовой, механик-водитель.

САНЧУРСКИЙ Василий Анатольевич, род. в 1923 г., Рязанская обл., Ермишинский р-н, с. Мердушь, ст. сержант, зам. командира взвода, дважды тяжело ранен.

САПАТОВ Петр Дмитриевич, род. в 1909 г., Рязанская обл., Ермишинский р-н, с. Ермишь, гв. сержант, телеграфист, телетайпист, умер 15.03.1988 г.

САПОТЕНКОВ Иван Никифорович, род. в 1925 г., Рязанская обл., Ермишинский р-н, с. Мердушь, рядовой, телефонист.

САПУНОВ Алексей Семенович, род. в 1912 г., Рязанская обл., Ермишинский р-н, д. Рюмино, сержант, командир стрелкового отделения, тяжело ранен.

САПУНОВ Иван Васильевич, род. в 1906 г., Рязанская обл., Ермишинский р-н, д. Рюмино, рядовой, стрелок.

САПУНОВ Федор Васильевич, Рязанская обл., Ермишинский р-н, д. Рюмино.

САРАЕВ Константин Яковлевич, род. в 1925 г., Рязанская обл., Ермишинский р-н, д. Надежка, ефрейтор, телефонист.

САРАЕВ Тимофей Семенович, род. в 1920 г., Рязанская обл., Ермишинский р-н, с. Надежка, рядовой, стрелок.

САРАЕВ Федор Иванович, род. в 1916 г., Рязанская обл., Ермишинский р-н, д. Гарь, старший сержант, механик, тяжело ранен.

САРОНОВ Федор Васильевич, род. в 1909 г., Рязанская обл., Ермишинский р-н, с. Степановка, рядовой, стрелок.

САУНИН Семен Степанович,

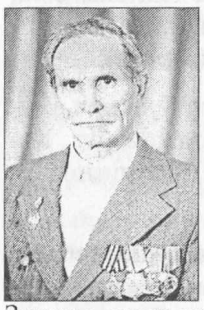

род. в 1919 г., Рязанская обл., Ермишинский р-н, д. Малахово, сержант, командир отделения. Награжден орденами Славы, Красной Звезды, медалями.

САФАРОВ Сайфулла Таджиддинович, призывался: Рязанская обл., Ермишинский р-н, с. Азеево,

САФОНКИН Иван Николаевич, род. в 1914 г., Рязанская обл., Ермишинский р-н, с. Ермишь, рядовой, шофер.

СВЕРЧКОВ Василий Георгиевич, род. в 1915 г., Вологодская обл., Никольский р-н, д. Ивантец, старшина, кладовщик, пом. командира взвода, дважды ранен, одно ранение тяжелое.

СЕКРЕТАРЕВ Василий Гаврилович, род. в 1925 г., Рязанская обл., Ермишинский р-н, д. Надежка, ефрейтор, радист.

СЕКРЕТАРЕВ Григорий Тимофеевич, род. в 1907 г., Рязанская обл., Ермишинский р-н, д. Гарь, рядовой, понтонер.

СЕКРЕТАРЕВ Егор Павлович, род. в 1905 г., Рязанская обл.,

Ермишинский р-н, д. Надежка, рядовой, стрелок, тяжело ранен в руку 21.03.1943 г.

СЕКРЕТАРЕВ Михаил Константинович, род. в 1914 г., Рязанская обл., Ермишинский р-н, д. Надежка, рядовой, кладовщик.

СЕКРЕТАРЕВ Федор Андреевич, род. в 1904 г., Рязанская обл., Ермишинский р-н, д. Надежка, рядовой, кузнец ковочный, ранен.

СЕЛЕЗНЕВ Александр Николаевич, род. в 1907 г., Рязанская обл., Ермишинский р-н, д. М.-Костино, рядовой, минометчик.

СЕЛЕЗНЕВ Федор Кузьмич, род. 11.12.1911 г., Рязанская обл., Кадомский р-н, д. Еромчино, ст. лейтенант.

СЕЛЬЦОВ Иван Николаевич, призывался: Рязанская обл., Ермишинский р-н, д. Свестур.

СЕЛЬЦОВ Николай Захарович, призывался: Рязанская обл., Ермишинский р-н, д. Свестур.

СЕЛЬЦОВ Федор Артемьевич, род. в 1907 г., Рязанская обл., Ермишинский р-н, с. Свестур, рядовой, повозочный.

СЕЛЬЦОВ Федор Захарович, род. в 1905 г., Рязанская обл., Ермишинский р-н, д. Свестур, рядовой, телефонист.

СЕМЕНЕЕВ Алим Зайнутдинович, род. в 1909 г., призывался: Рязанская обл., Ермишинский р-н, с. Азеево.

СЕМЕНОВ Василий Михайлович, род. в 1906 г., Рязанская обл., Ермишинский р-н, с. Большое Ляхово, рядовой, стрелок.

СЕМЕНОВ Дмитрий Андреевич, род. в 1902 г., Рязанская обл., Тумский р-н, с. Бусаево, рядовой, кузнец.

СЕМЕНОВ Петр Ипатович, род. в 1904 г., Рязанская обл., Ермишинский р-н, д. Вышуры, ранен.

СЕНИН Александр Федорович, род. в 1918 г., Рязанская обл., Елатомский р-н, с. Большой Кусмор, сержант, командир отделения, дважды ранен, одно ранение тяжелое, контужен.

СЕНИН Павел Григорьевич, род. в 1918 г., Рязанская обл., Ермишинский р-н, с. Ермишь, рядовой, стрелок.

СЕРГЕЕВ Василий Иванович, род. в 1923 г., Рязанская обл., Ермишинский р-н, д. Узково, рядовой, подрывник, тяжело ранен.

СЕРГЕЕВ Василий Лукьянович, род. в 1917 г., Рязанская обл., Ермишинский р-н, д. Узково, ефрейтор, шофер, дважды ранен.

СЕРГЕЕВ Виктор Павлович, род. в 1916 г., Рязанская обл., Ермишинский р-н, д. Протуры, старшина, ветинструктор.

СЕРГЕЕВ Григорий Дмитриевич,



род. в 1914 г., Рязанская обл., Ермишинский р-н, с. Мердушь, лейтенант.

СЕРГЕЕВ Дмитрий Яковлевич, род. в 1903 г., Мордовская АССР, Теньгушевский р-н, Наруватовский с/с, рядовой, номер ПТР.

СЕРГЕЕВ Иван Дмитриевич, род. в 1918 г., Рязанская обл., Ермишинский р-н, д. Милейка, ефрейтор, наводчик, ранен.

СЕРГЕЕВ Иван Ефимович, род. в 1920 г., Рязанская обл., Ермишинский р-н, с. Узково, рядовой, стрелок, ранен.

СЕРГЕЕВ Иван Лукьянович, род. в 1904 г., Рязанская обл., Ермишинский р-н, д. Узково, рядовой, стрелок, дважды тяжело ранен.

СЕРГЕЕВ Иван Михайлович, род. в 1903 г., Рязанская обл., Ермишинский р-н, с. Савватьма, мл. сержант, орудийный номер, умер 11.02.1953 г.

СЕРГЕЕВ Михаил Васильевич, род. в 1924 г., Рязанская обл., Ермишинский р-н, д. Липлейка, мл. сержант, командир отделения.

СЕРГЕЕВ Сергей Михайлович, род. в 1905 г., Рязанская обл., Ермишинский р-н, с. Савватьма, рядовой, телеграфист-морзист.

СЕРГЕЕВ Тимофей Лукьянович, род. в 1919 г., Рязанская обл., Ермишинский р-н, с. Власово, рядовой.

СЕРГЕЕВ Федор Петрович, род. в 1922 г., Рязанская обл., Ермишинский р-н, с. Савватьма, сержант, наводчик, дважды ранен.

СЕРОВ Александр Степанович, род. в 1916 г., Владимирская обл., Ляховский р-н, с. Дм. Горы, рядовой, стрелок.

СИВОГЛАЗОВ Михаил Иванович, призывался: Рязанская обл., Ермишинский р-н, с. Нарма.

СИВОГЛАЗОВ Михаил Тимофеевич, род. в 1925 г., призывался: Рязанская обл., Ермишинский р-н, д. Костино.

СИВОГЛАЗОВ Петр Иванович, род. в 1923 г., Рязанская обл., Ермишинский р-н, д. Костино, пехотинец, ранен, умер 30.10.1971 года.

СИВОГЛАЗОВ Федор Тимофеевич, род. в 1919 г., призывался: Рязанская обл., Ермишинский р-н, д. Костино.

СИГАЛКИН Дмитрий Львович, род. в 1908 г., Рязанская обл., Тумский р-н, с. Бусаево, старшина, командир отделения.

СИДОРИН Алексей Сергеевич, род. в 1920 г., Рязанская обл., Ермишинский р-н, д. Турмадеево.

СИДОРИН Василий Владимирович, род. в 1926 г., Рязанская обл., Ермишинский р-н, д. Турмадеево.

СИДОРИН Владимир Павлович, Рязанская обл., Ермишинский р-н, д. Турмадеево.

СИДОРИН Иван Семенович, род. в 1920 г., Рязанская обл., Ермишинский р-н, д. Малахово, рядовой, шофер.

СИДОРИН Федор Яковлевич, род. в 1918 г., Рязанская обл., Ермишинский р-н, с. Малахово, старшина.

СИДОРКИН Иван Емельянович, род. в 1918 г., Рязанская обл., Сасовский р-н, Савро-Мамышево, рядовой, стрелок.

СИДОРОВ Дмитрий Алексеевич, призывался: Рязанская обл., Ермишинский р-н, д. Протуры.

СИДОРОВ Лаврентий Семенович, род. в 1905 г., Рязанская обл., Ермишинский р-н, д. Котово, рядовой, огнеметчик.

СИЗОВ Павел Васильевич, род. в 1918 г., призывался: Рязанская обл., Ермишинский р-н, с. Азеево.

СИЗОВА (ЗЮЛИНА) Мария Ивановна, род. 10.06.1917 г., Рязанская обл., Ермишинский р-н, д. Илемники, ст. сержант, медсестра. На фронте с февраля 1942 г. по декабрь 1945 г.



Из воспоминаний Марии Ивановны:

«Когда медперсонал перевозили на места боевых действий, проезжали через села Белоруссии. Не было ни домов, ни дворов, только стояли печные трубы, и посередине села висели повешенные солдаты, а в конце села был ров, в который выбрасывали расстрелянных солдат. Из рва были слышны стоны. И до сих пор слышу эти стоны во сне».

В 1945 г. госпиталь был расформирован. Мария Ивановна вернулась в Москву и работала в Академии медицинских наук лаборанткой.

Награждена орденом Отечественной войны, медалями «За боевые заслуги», «За победу над Германией в Великой Отечественной войне 1941–1945 гг.» и другими.

СИМАНКОВ Иван Федорович, род. в 1923 г., Рязанская обл., Ермишинский р-н, д. Царево, рядовой, телефонист.

СИНЯШИН Иван Егорович, род. в 1924 г., Рязанская обл., Ермишинский р-н, с. Власово, рядовой, шофер, тяжело ранен.

СИРОТЕНКОВ Николай Иванович, призывался: Рязанская обл., Ермишинский р-н, с. Азеево.

СИРОТЕНКОВ Павел Алексеевич, род. в 1925 г., Рязанская обл., Кадомский р-н, с. Богоявление, рядовой, стрелок, тяжело ранен.

СКИРДОНОВ Константин Иванович, призывался: Рязанская обл., Ермишинский р-н, с. Ермишь.



СКИРДОНОВ Николай Федорович, род. 03.04.1927 г., Рязанская обл., Ермишинский р-н, с. Ермишь. В ноябре 1944 г., 17-летним юношей призван на воинскую службу Ермишинским райвоенкоматом в учебную часть в Западную Белоруссию. Через два месяца обучения полк отправили в город Барановичи на борьбу с «лесными братьями» – бандеровцами. Служил в дивизии НКВД. Жили в партизанских землянках или на заброшенных хуторах. День Победы встретил в г. Барановичи, демобилизован в апреле 1951 г. Награжден орденом Отечественной войны 2-й степени, медалями «За победу над Германией в Великой Отечественной войне 1941–1945 гг.» и другими.

СКОБЕЛЬЦИН Василий Акимович, род. в 1900 г., Рязанская обл., Чучковский р-н, д. Никоново, сержант, санитарный инструктор, дважды ранен, одно ранение тяжелое.

СКУРАТОВ Дмитрий Васильевич, род. в 1904 г., Рязанская обл., Ермишинский р-н, с. Большое Ляхово, рядовой, стрелок, контужен.

СКУРАТОВ Петр Николаевич, род. в 1915 г., Рязанская обл., Кадомский р-н, д. Теренино, сержант, шофер.

СЛЕПОВ Андрей Васильевич, род. в 1926 г., Рязанская обл., Ермишинский р-н, д. Надежка, рядовой, стрелок.

СЛУЯНОВ Яков Петрович, род. в 1907 г., Рязанская обл., Сасовский р-н, д. Селоустье, рядовой, автоматчик.

СМЕТАННИКОВ Михаил Федорович, род. в 1900 г., Рязанская обл., Елатомский р-н, с. Ермолово, рядовой, минометчик.

СМИРНОВ Иван Степанович, род. в 1922 г., г. Калинин, мл. сержант, мотоциклист.

СМОЛКИН Иван Кузьмич, род. в 1919 г., Мордовская АССР, Теньгушевский р-н, с. Мельсетьево, рядовой, стрелок.

СМОЛКИН Игнат Максимович, род. 20.09.1917 г., Мордовская АССР, Теньгушевский р-н, с. Мельсетьево, рядовой, телефонист, дважды ранен.

СОКОВ Сергей Иванович, род. в 1919 г., Рязанская обл., Шиловский р-н, с. Юшта, старшина, пом. командира взвода.

СОКОЛОВ Абдулла Алиевич, призывался: Рязанская обл., Ермишинский р-н, с. Азеево.

СОЛОВЬЕВ Василий Семенович, Рязанская обл., Ермишинский р-н, д. Турмадеево.

СОЛОВЬЕВ Иван Лукьянович, род. в 1923 г., Рязанская обл., Ермишинский р-н, д. Кафтейка, рядовой, минометчик.

СОЛОВЬЕВ Николай Данилович, род. в 1927 г., призывался Рязанская обл., Ермишинский р-н, д. Кафтейка, рядовой.

СОЛОВЬЕВ Семен Семенович, Рязанская обл., Ермишинский р-н, д. Турмадеево.

СОЛОВЬЕВ Трофим Лукьянович, род. в 1915 г., Рязанская обл., Ермишинский р-н, д. Кафтейка, рядовой, кузнец.

СОЛОМАДИН Василий Иванович, род. в 1915 году, Рязанская обл., Ермишинский р-н, с. Власово, сержант, ранен.

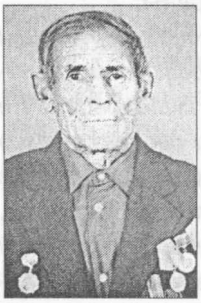

СОЛОМИН Александр Васильевич, призывался: Рязанская обл., Ермишинский р-н, с. Азеево.

СОНИН Петр Иванович, род. в 1918 г., Рязанская обл., Ермишинский р-н, с. Царево, рядовой, стрелок.

СОННОВ Георгий Иванович, род. в 1907 г., Горьковская обл., Выксунский р-н, д. Осиповка, сержант, командир отделения.

СОПАТОВ Федор Иванович, призывался: Рязанская обл., Ермишинский р-н, п. Игошино.

На фронте с первого дня войны и до Победы в составе штурмовой авиационной дивизии. Принимал участие в обороне Москвы, Ленинграда, в боях за Румынию, Венгрию, Австрию.

Военная судьба «баловала» гвардии сержанта. За все четыре года он ни разу не был ранен. За мужество и отвагу неоднократно отмечался благодарностями, награжден медалями «За боевые заслуги», «За оборону Москвы», «За оборону Ленинграда».

После окончания войны Федор Иванович вернулся к довоенной профессии. Много лет проработал бухгалтером. И здесь его честный труд был отмечен наградой – медалью «За трудовое отличие».

СОРОКИН Иван Васильевич, род. в 1903 г., Рязанская обл., Ермишинский р-н, с. Савватьма, рядовой, стрелок.

СОРОКИН Серафим Васильевич, род. в 1915 г., Рязанская обл., Ермишинский р-н, с. Савватьма, рядовой, шофер, тяжело ранен.

СОЧЕЙКИН Александр Андреевич, род. в 1926 г., Рязанская обл., Ермишинский р-н, д. Котово, ефрейтор, сапер.

СОЧЕЙКИН Константин Дмитриевич, род. в 1922 г., Рязанская обл., Ермишинский р-н, д. Котово ефрейтор, радиотелефонист.

СПЕРАНСКИЙ Емельян Иванович, род. в 1904 г., Рязанская обл., Ермишинский р-н, с. Мердушь, ефрейтор, пулеметчик.

СПЕРАНСКИЙ Иван Васильевич, род. в 1908 г., Рязанская обл., Ермишинский р-н, с. Мердушь, сержант, ездовой.

СПИРИН Алексей Федорович, род. в 1924 г., Рязанская обл., Ермишинский р-н, д. Котово, мл. сержант, командир орудия, тяжело ранен.

СПИРКИН Василий Иванович, род. в 1923 г., Рязанская обл., Ермишинский р-н, д. Костино, ефрейтор, арт. мастер.

СТАДУМОВ Иван Алексеевич, род. в 1909 г., Рязанская обл., Ермишинский р-н, с. Власово, рядовой, стрелок, дважды тяжело ранен.

СТАДУМОВ Михаил Григорьевич, род. в 1915 г., Рязанская обл., Ермишинский р-н, д. Власово, сержант, связист.

СТАРОВЕРОВ Александр Григорьевич, род. в 1921 г., Рязанская обл., Ермишинский р-н, с. Спасско-Раменье, ефрейтор, стрелок.

СТАРОВЕРОВ Николай Яковлевич, род. в 1905 г., Рязанская обл., Ермишинский р-н, д. Царево, ст. матрос, пожарный.

СТАРОСТИН Сергей Герасимович, род. в 1909 г., Рязанская обл., Ермишинский р-н, д. Кулаково, рядовой, сапер, минометчик, дважды ранен.

СТАШКОВ Михаил Трофимович,



род. в 1924 г., Рязанская обл., Ермишинский р-н, д. Котово, старшина, командир отделения связи.

СТЕПАНОВ Андрей Гордеевич, род. в 1901 г., Рязанская обл., Ермишинский р-н, д. Котово, рядовой, орудийный номер, тяжело ранен.

СТЕПАНОВ Василий Иванович, род. в 1903 г., Рязанская обл., Ермишинский р-н, д. Котово, рядовой, разведчик, дважды ранен, одно ранение тяжелое.

СТЕПАНОВ Василий Максимович, род. в 1923 г., Рязанская обл., Ермишинский р-н, д. Котово, ефрейтор, приборный номер.

СТЕПАНОВ Петр Иванович, призывался: Рязанская обл., Ермишинский р-н, с. Нарма.

СТЕПАНОВ Семен Иванович, род. в 1900 г., Рязанская обл., Ермишинский р-н, д. Рязанка, рядовой, стрелок, ранен.

СТЕПАНОВ Сидор Иванович, род. в 1905 г., Рязанская обл., Ермишинский р-н, д. Котово, рядовой, стрелок, трижды ранен, одно ранение тяжелое.

СТЕПИН Павел Федорович, род. в 1906 г., Рязанская обл., Ермишинский р-н, д. Малахово, рядовой, орудийный номер.

СТЕШИН Григорий Ефимович, род. в 1919 г., Рязанская обл., Ермишинский р-н, д. Надежка, ст. сержант, разведчик, ранен.

СТОЛЯРОВ Александр Ефимович, род. в 1913 г., Рязанская обл., Ермишинский р-н, с. Нарма, ефрейтор, линейный надсмотрщик.

СТОЛЯРОВ Михаил Иванович, призывался: Рязанская обл., Ермишинский р-н, с. Нарма.

СТОЛЯРОВ Сергей Иванович,



род. в 1920 г., Рязанская обл., Ермишинский р-н, с. Нарма, гв. сержант, ком. расчета.

СТРЕЛЬЦОВ Василий Иванович, род. в 1899 г., Рязанская обл., Чучковский р-н, с. Шеметово, рядовой, стрелок.

СТРЕЛЬЦОВ Николай Иванович, призывался: Рязанская обл., Ермишинский р-н, с. Азеево.

СТРОЕВ Алексей Семенович, род. в 1903 г., Рязанская обл., Ермишинский р-н, п. Игошино.

СТРОКИН Василий Васильевич, род. в 1923 г., Рязанская обл., Ермишинский р-н, сержант, пом. командира взвода, тяжелое осколочное ранение.

Похоронку на сына семья Строкиных получила в далеком 1943 г. Извещение о смерти пришло с Ленинградского фронта.

На фронте сержант Строкин сражался за ставшие теперь легендарными Пушкино, Колпино, Ямжоры. Последний населенный пункт особенно запомнился Василию Васильевичу. Именно там начались его фронтовые испытания. Раненый, истекая кровью, Василий несколько часов пролежал в придорожном рву. Его посчитали убитым. Глубокой ночью в непосредственной близости от немцев невозможно было заниматься похоронами убитого. Но он выжил. Очнувшись, боец собрал все силы, выполз из рва, здесь его и заметили наши. Долгих 10 месяцев скитался по госпиталям. Приговор врачей – к дальнейшей службе не годен. Василий вернулся на родину.

После войны работал на крахмальном заводе, механиком в лесокомбинате. В праздники брал гармонь и играл мелодии, которые брали односельчан за сердце.

СТРОКИН Василий Михайлович,

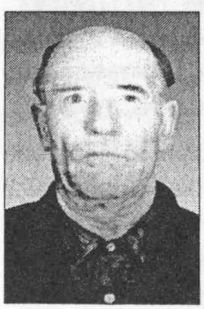

род. в 1917 г., призывался: Рязанская обл., Ермишинский р-н, д. Вышуры.

СТРОКИН Григорий Ксенофонтович, род. в 1911 г., Рязанская

обл., Ермишинский р-н, с. Нарма, рядовой, стрелок, контужен.

СТРОКИН Николай Григорьевич, род. в 1922 г., Рязанская обл., Ермишинский р-н, д. Вышуры, ст. сержант, командир отд. разведки, тяжело ранен.

СТРОКИН Петр Васильевич, призывался: Рязанская обл., Ермишинский р-н, с. Нарма.

СТРОКИН Федор Петрович, призывался: Рязанская обл., Ермишинский р-н, с. Нарма.

СУСЛОВ Филипп Петрович, род. в 1910 г., Рязанская обл., Ермишинский р-н, д. Надежка, рядовой, писарь.

СУТЯГИН Василий Осипович, род. в 1902 г., рядовой, стрелок, тяжело ранен.

СУТЯГИН Иван Осипович, род. в 1902 г., рядовой, стрелок, тяжело ранен.

СУТЯГИН Петр Васильевич, род. в 1913 г., Рязанская обл., Ермишинский р-н, с. Некрасовка, ст. сержант, ком. взвода, тяжело ранен.

СУТЯГИН Федор Федорович, род. в 1921 г., Рязанская обл., Ермишинский р-н, с. Некрасовка, рядовой, орудийный номер, контужен.

СУХАРЕВ Василий Федорович, род. в 1925 г., Рязанская обл., Ермишинский р-н, с. Мердушь, рядовой, орудийный номер.

СУХАРЕВ Николай Иванович, род. в 1921 г., призывался: Рязанская обл., Ермишинский р-н, п. Игошино.

СУХАРЕВ Федор Егорович, род. в 1899 г., Горьковская обл., Выксунский р-н, с. Н.-Дмитриевка, рядовой, стрелок, тяжело ранен.

СУХОРУКОВ Петр Матвеевич, род. в 1924 г., призывался: Рязанская обл., Ермишинский р-н, д. Кафтейка, рядовой.

СУЧКОВ Виктор Андреевич, род. в 1926 г., Рязанская обл., Ермишинский р-н, с. Токмаково, рядовой, стрелок.

СЫЧЕВ Иван Федорович, род. в 1909 г., Рязанская обл., Ермишинский р-н, с. Мердушь, рядовой, сапожник.

СЫЧЕВ Михаил Иванович, род. в 1898 г., Рязанская обл., Ермишинский р-н, с. Мердушь, рядовой, орудийный номер.

Т

ТАБЕЕВ Ждавдат Ахмеджанович, призывался: Рязанская обл., Ермишинский р-н, с. Азеево.

ТАБЕЕВ Исмаил Мухамеджанович, призывался: Рязанская обл., Ермишинский р-н, с. Азеево.

ТАБЕЕВ Рашид Азизович, призывался: Рязанская обл., Ермишинский р-н, с. Азеево.

ТАБЕЕВ Фарид Азизович, призывался: Рязанская обл., Ермишинский р-н, с. Азеево.

ТАБЕЕВ Хамид Алимович, призывался: Рязанская обл., Ермишинский р-н, с. Азеево.

ТАБЕЕВ Ханиф Хафизович, род. в 1921 г., Рязанская обл., Ермишинский р-н, с. Азеево, рядовой, пекарь.

ТАБЕЕВ Хусаин Арифович, род. в 1912 г., Рязанская обл., Ермишинский р-н, с. Азеево, ефрейтор, орудийный номер.

ТАГАЕВ Рафат Хасанович, род. в 1926 г., призывался: Рязанская обл., Ермишинский р-н, с. Азеево.

ТАГАЕВ Рашид Шарифович, призывался: Рязанская обл., Ермишинский р-н, с. Азеево.

ТАГАЕВ Шавкет Шарифович, призывался: Рязанская обл., Ермишинский р-н, с. Азеево.

ТАЗОВ Илья Никитович, род. в 1918 г., Рязанская обл., Ермишинский р-н, с. Котелино, майор, командир роты.

ТАЛАГАЕВ Петр Федорович, род. в 1923 г., Рязанская обл., Ермишинский р-н, д. Протуры, рядовой, разведчик.

ТАЛАЛАЕВ Алексей Иванович, призывался: Рязанская обл., Ермишинский р-н, с. Царево.

ТАНЕЕВ Ибрагим Ксайнович, род. в 1903 г., Рязанская обл., Ермишинский р-н, с. Азеево, рядовой, связист.

ТАНЕЕВ Ибрагим Хусаинович, призывался: Рязанская обл., Ермишинский р-н, с. Азеево.

ТАНЕЕВ Садык Ганеевич, призывался: Рязанская обл., Ермишинский р-н, с. Азеево.

ТАНЕЕВ Хамид Хафизович, призывался: Рязанская обл., Ермишинский р-н, с. Азеево.

ТАНТАШЕВ Азиз Хусаинович, призывался: Рязанская обл., Ермишинский р-н, с. Азеево.

ТАНТАШЕВ Алимжан Шарифович, призывался: Рязанская обл., Ермишинский р-н, с. Азеево.

ТАНТАШЕВ Ахмеджан Шарифович, призывался: Рязанская обл., Ермишинский р-н, с. Азеево.

ТАНТАШЕВ Ибрагим Хусаинович, призывался: Рязанская обл., Ермишинский р-н, с. Азеево.

ТАНТАШЕВ Лятиф Шарифович, призывался: Рязанская обл., Ермишинский р-н, с. Азеево.

ТАНТАШЕВ Мухамед Абдуллович, призывался: Рязанская обл., Ермишинский р-н, с. Азеево.

ТАНТАШЕВ Нури Хасанович, род. в 1903 г., Рязанская обл., Ермишинский р-н, с. Азеево, сержант, стрелок, дважды ранен, одно ранение тяжелое.

ТАНТАШЕВ Нури Хасанович, призывался: Рязанская обл., Ермишинский р-н, с. Азеево.

ТАНТАШЕВ Таир Мухамеджанович, призывался: Рязанская обл., Ермишинский р-н, с. Азеево,

ТАНТАШЕВ Хамид Азизович, призывался: Рязанская обл., Ермишинский р-н, с. Азеево.

ТАРАСОВ Иван Евстафьевич, род. в 1902 г., Рязанская обл., Ермишинский р-н, с. Спасско-Раменье, рядовой, стрелок.

ТАРАСОВ Сергей Александрович, род. в 1918 г., Рязанская обл., Ермишинский р-н, с. Спасско-Раменье, матрос, рулевой, дважды тяжело ранен.

ТЕЛИЦИН Николай Егорович, род. в 1908 г., Мордовская АССР, Атюрьевский р-н, с. Аброчное, ст. сержант, пом. командира взвода.

ТЕНИШЕВ Дмитрий Герасимович, род. в 1910 г., Рязанская обл., Ермишинский р-н, д. Богатовка, рядовой, шофер, дважды ранен, одно ранение тяжелое.

ТЕНИШЕВ Иван Яковлевич, род. в 1907 г., Рязанская обл.,

Ермишинский р-н, с. Спасско-Раменье, рядовой, стрелок.

ТЕНИШЕВ Игнат Андреевич, род. в 1914 г., Рязанская обл., Ермишинский р-н, с. Спасско-Раменье, сержант, командир отделения разведки, дважды ранен.

ТЕНИШЕВ Михаил Егорович, род. в 1924 г., Рязанская обл., Ермишинский р-н, д. Пекчур, мл. сержант, телефонист, тяжело ранен.

ТЕНИШЕВ Петр Алексеевич, род. в 1923 г., Рязанская обл., Ермишинский р-н, д. Богатовка, мл. сержант, наводчик.

ТЕРЕХИН Дмитрий Борисович, род. в 1918 г., Рязанская обл., Ермишинский р-н, д. Алехино, сержант, наводчик, ранен.

ТЕРЕХИН Иван Прокофьевич, род. в 1922 г., Рязанская обл., Ермишинский р-н, д. Алехино, ефрейтор, орудийный номер.

ТЕРЕХИН Михаил Иванович, род. в 1906 г., Рязанская обл., Ермишинский р-н, д. Алехино, сержант, шофер.

ТЕРЕХИН Николай Егорович, род. в 1918 г., Рязанская обл., Ермишинский р-н, д. Алехино, ефрейтор, наводчик гаубицы.

ТЕРЕХИН Николай Прокофьевич, род. в 1911 г., Рязанская обл., Ермишинский р-н, д. Алехино, ст. сержант, стрелок.

ТЕРЕХИН Петр Алексеевич, род. в 1904 г., Рязанская обл., Ермишинский р-н, д. Алехино, рядовой, стрелок.

ТЕРЕШКИН Дмитрий Герасимович, род. в 1918 г., Рязанская обл., Ермишинский р-н, р. п. Ермишь, рядовой, шофер.

ТЕРЕШКИН Иван Герасимович, род. в 1922 г., Рязанская обл., Ермишинский р-н, с. Ермишь, рядовой, шофер.

ТЕРЕШКИН Федор Герасимович, род. в 1914 г., Рязанская обл., Ермишинский р-н, р. п. Ермишь, рядовой, стрелок.

ТИМОШКИН Дмитрий Егорович, род. в 1901 г., Рязанская обл., Ермишинский р-н, д. В.-Поляны, рядовой, стрелок, тяжело ранен.

ТИТЕЕВ Михаил Иванович, род. в 1910 г., Рязанская обл., Ермишинский р-н, с. Иванково, сержант, шофер, дважды ранен.

ТИТЕЕВ Якуб Фатехович, Рязанская обл., Ермишинский р-н, д. Иванково.

ТИТОВ Максим Борисович, род. в 1905 г., Московская обл., Верейский р-н, с. Дуброво, рядовой, стрелок.

ТИХОНОВ Евгений Васильевич, род. в 1926 г., Рязанская обл., Ермишинский р-н, д. Вороновка, сержант, водитель.

ТИХОНОВ Иван Акимович, род. в 1920 г., Рязанская обл., Ермишинский р-н, д. Котово, рядовой, стрелок.

ТИХОНОВ Иван Дмитриевич, призывался: Рязанская обл., Ермишинский р-н, д. Тротуры.

ТИХОНОВ Николай Федорович, род. в 1924 г., Рязанская обл., Ермишинский р-н, д. Вороновка, сержант, начальник радиостанции.

ТОЛКОВКИН Николай Андреевич, род. в 1915 г., Пензенская обл., Самыковский р-н, д. Красная Дубрава, мл. сержант, командир отделения связи, ранен.

ТРАЙНИК Василий Петрович, род. в 1908 г., Пензенская обл., Земетчинский р-н, с. Отормо, гв. сержант, шофер, ранен.

ТРИХУНКОВ Иван Григорьевич, род. в 1904 г., Рязанская обл., Ермишинский р-н, д. Степановка, рядовой, пекарь.

ТРИХУНКОВ Иван Иванович, Рязанская обл., Ермишинский р-н, п. Гремячий Ключ.

ТРИХУНКОВ Михаил Иванович, род. в 1905 г., Рязанская обл., Ермишинский р-н, д. Степановка, рядовой, столяр, тяжело ранен.

ТРИШИН Александр Семенович, род. в 1911 г., Рязанская обл., Ермишинский р-н, с. Власово, рядовой.

ТРУНИН Александр Дмитриевич, призывался: Рязанская обл., Ермишинский р-н, с. Азеево.

ТРУНИН Андрей Дмитриевич, род. в 1913 г., Рязанская обл., Пителинский р-н, с. Темерево, гв. сержант, ком. отделения.

ТРУНИН Василий Алексеевич, род. в 1913 г., Рязанская обл., Ермишинский р-н, д. Рязанка, рядовой, стрелок, тяжело ранен.

ТРУНИН Дмитрий Федорович, призывался: Рязанская обл., Ермишинский р-н, с. Азеево.

ТРУНИН Иван Дмитриевич, род. в 1918 г., Рязанская обл., Сасовский р-н, с. Саверки, ст. сержант, ком. взвода автоматчиков, ранен.

ТРУНЬКИН Михаил Егорович, род. в 1919 г., Рязанская обл., Ермишинский р-н, д. Котово, рядовой, шофер.

ТРУШИН Василий Дмитриевич, Рязанская обл., Ермишинский р-н, п. Гремячий Ключ.

ТРУШИН Николай Дронович, призывался: Рязанская обл., Ермишинский р-н, с. Нарма.

ТУГАРЕВ Михаил Михайлович, род. в 1910 г., Горьковская обл., Выксунский р-н, с. Верхна-Верея, рядовой, шофер.

ТУЖИЛИН Алексей Леонтьевич, род. в 1918 г., Рязанская обл., Ермишинский р-н, с. Нарма, рядовой, ездовой.

ТУЖИЛИН Иван Леонтьевич, призывался: Рязанская обл., Ермишинский р-н, с. Нарма.

ТУЖИЛИН Иван Федорович, род. в 1905 г., Рязанская обл., Ермишинский р-н, с. Нарма, сапер.

ТУЖИЛИН Павел Андреевич, призывался: Рязанская обл., Ермишинский р-н, с. Нарма.

ТУЛЯКОВ Василий Данилович, род. в 1925 г., Рязанская обл., Ермишинский р-н, с. Мердушь, сержант, командир отделения.

ТУЛЯКОВ Василий Иванович, род. в 1905 г., Рязанская обл., Ермишинский р-н, с. Мердушь, рядовой, пекарь, повар, тяжело ранен.

ТУЛЯКОВ Василий Степанович,



род. в 1924 г., Рязанская обл., Ермишинский р-н, с. Мердушь, ефрейтор, шофер, ранен.

ТУЛЯКОВ Василий Федорович, род. 05.04.1921 г., Рязанская обл., Ермишинский р-н, с. Ермишь,



военный фельдшер, капитан, дважды ранен, контужен.

Известный всем в Ермишинском районе род Туляковых вложил в Победу немалую лепту.

В 1939 г. после окончания в Серпухове фельдшерской школы призван в армию. Война для него началась 22 июня 1941 года. В 1941 г. – фельдшер полкового медпункта стрелкового полка на Западном фронте, а с 1942 г. – командир санитарного взвода сначала на Северо-Западном, а затем на Степном и Украинском фронтах. Последний год войны Василий Федорович воевал в должности начальника штаба отдельного медико-санитарного батальона. Тяжело ранен, контужен. У Василия Федоровича двадцать одна награда за время Великой Отечественной войны. Двадцать шесть лет отдано армии. 46 лет прожил вместе с супругой Туляковой Надеждой Макаровной, тоже участницей Великой Отечественной войны.

ТУЛЯКОВ Данила Евдокимович, род. в 1896 г., Рязанская обл., Ермишинский р-н, с. Мердушь, рядовой.

ТУЛЯКОВ Дмитрий Антонович, род. в 1901 г., Рязанская обл., Ермишинский р-н, с. Мердушь, рядовой, стрелок, пулеметчик, монтажник, дважды тяжело ранен.

ТУЛЯКОВ Иван Антонович, род. в 1914 г., Рязанская обл.,



Ермишинский р-н, с. Мердушь, старшина, командир орудия, дважды ранен.

ТУЛЯКОВ Иван Васильевич, род. в 1903 г., Рязанская обл., Ермишинский р-н, с. Ермишь, рядовой, зав. складом.

ТУЛЯКОВ Константин Федорович (брат Василия Федоровича), Рязанская обл., Ермишинский р-н, с. Ермишь. В 1942 г. восемнадцатилетним юношей призван в армию. Десять месяцев служил в Касимовском пулеметном училище. С 1943 г. младший лейтенант Туляков воевал за освобождение Воронежа, Жмеринки, Старого Оскола, на Курской дуге. Дважды ранен и контужен. Демобилизован в 1944 г. по ранению.

ТУЛЯКОВА Варвара Васильевна (супруга Константина Федоровича),



род. в 1922 г., Рязанская обл., Ермишинский р-н, д. Тонкачево, младший сержант, связистка, телефонистка. Воевала в войсках ПВО, защищала столицу от налетов вражеской авиации.

ТУЛЯКОВ Михаил Антонович, род. в 1904 г., Рязанская обл., Ермишинский р-н, с. Мердушь, рядовой, стрелок.

ТУЛЯКОВ Николай Иванович, род. в 1923 г., Рязанская обл.,

Ермишинский р-н, с. Ермишь, гв. сержант, нач. управления связи, тяжело ранен.

ТУЛЯКОВ Петр Иванович, род. в 1906 г., Рязанская обл., Ермишинский р-н, с. Ермишь, рядовой, стрелок, тяжело ранен.

ТУЛЯКОВ Семен Матвеевич, род. в 1919 г., Рязанская обл., Ермишинский р-н, с. Мердушь, рядовой, стрелок.

ТУЛЯКОВ Сергей Михайлович, род. в 1926 г., Рязанская обл., Ермишинский р-н, с. Мердушь, рядовой, ст. водитель.

ТУЛЯКОВ Тимофей Иванович, род. в 1912 г., Рязанская обл., Ермишинский р-н, с. Ермишь, ефрейтор, кладовщик.

ТУЛЯКОВ Яков Васильевич, род. в 1912 г., Рязанская обл., Ермишинский р-н, с. Ермишь, рядовой, сапер.

ТУЛЯКОВА Надежда Макаровна (супруга Василия Федоровича), род. 27.11.1921 года, Могилевская обл., Могилевский р-н, Княжицкий сельский Совет, д. Заборье. Окончила Могилевский медицинский техникум.



С началом войны направлена в 271-й батальон аэродромного обслуживания на должность медсестры. В ноябре 1941 г. – в 199-й отдельный медико-санитарный батальон 148-й стрелковой дивизии 13-й армии Брянского фронта. Боевой путь прошла до Праги, участвовала в боях на Курской дуге, под Житомиром, освобождала Шепетовку, Тернополь, Львов, Дембицу, Краков в Польше, Опельн в Германии, Тропацк, Моравскую Остраву, Брно и Прагу в Чехословакии. Работать приходилось в уцелевших домах, палатках, иногда и под открытым небом под обстрелом дальнобойных орудий и самолетов. Сутками не отходили от перевязочных столов. Были дни передышки, в которые приводили в порядок инвентарь и занимались боевой подготовкой. В далеком 1945 г. командир батальона зарегистрировал брак Надежды Макаровны и Василия Федоровича. С 1946 г. гвардии лейтенант медицинской службы Тулякова Н.Н. уволена в запас.

Надежда Макаровна за годы войны награждена тремя боевыми орденами, за каждым из них нелегкий ратный труд.

ТУЛЯКОВА Прасковья Ивановна, призывалась: Рязанская обл., Ермишинский р-н, с. Ермишь.



ТУРБАЕВ Павел Андреевич, призывался: Рязанская обл., Ермишинский р-н, д. Некрасовка.

ТУРГЕНЕВСКИЙ Николай Иванович, род. в 1910 г., Рязанская обл., Ермишинский р-н, с. Мердушь, рядовой, сапер.

ТУРКОВ Афанасий Яковлевич, род. в 1907 г., Рязанская обл., Ермишинский р-н, с. Большое Ляхово, сержант, писарь.

ТУРКОВ Василий Григорьевич, род. в 1927 г., Рязанская обл., Ермишинский р-н, с. Большое Ляхово.

ТУРКОВ Сергей Иванович, Рязанская обл., Ермишинский р-н, с. Большое Ляхово.

ТЮКИН Григорий Иванович, род. в 1922 г., Рязанская обл., Шацкий р-н, д. Лесное Конобеево, рядовой, орудийный номер.

ТЮЛЬТЕВ Василий Алексеевич, род. в 1914 г., Рязанская обл., Ермишинский р-н, с. Богоявление, рядовой, минометчик, тяжело ранен.

ТЮЛЬТЕВ Михаил Яковлевич, род. в 1903 г., Рязанская обл., Ермишинский р-н, с. Богоявление, рядовой, тяжело ранен.

ТЮМЕНЕВ Николай Филиппович, род. в 1920 г., Рязанская обл., Ермишинский р-н, д. Зыбино, ст. сержант, шофер.

ТЮРИН Василий Алексеевич, род. в 1899 г., Рязанская обл., Ермишинский р-н, с. Большое Ляхово, сержант, стрелок, ранен.

ТЮРИН Василий Николаевич, род. 22.06.1926 г., Рязанская обл., Ермишинский р-н, д. Большое Ляхово, старший сержант, начальник радиостанции, контужен.



По окончании снайперской школы получил звание младшего сержанта и стал командиром первого отделения автоматчиков, помощником командира танкового десантного взвода. В этой должности с боями прошел Западную Белоруссию, Польшу, освобождал Варшаву.

Участвовал во взятии Берлина. На здании Рейхстага в Берлине оставил свой автограф: «Я из Рязани. В.Тюрин».

За участие в боевых операциях В.Н. Тюрин имеет несколько благодарностей от Верховного Главнокомандующего. Награжден орденами Отечественной войны 1-й и 2-й степ., медалями «За отвагу», «За взятие Берлина», «За победу над Германией в Великой Отечественной войне 1941–1945 гг.», «За освобождение Варшавы».

Уволился в запас 28 октября 1950 г., прослужив в армии семь лет.

После демобилизации 18 лет проработал инспектором Госстраха, а потом трудился в районном военкомате. За мирный многолетний и добросовестный труд неоднократно награждался Почетными грамотами.

ТЮРИН Иван Григорьевич, род. в 1911 г., Рязанская обл., Ермишинский р-н, с. Большое Ляхово, сержант, повар.

ТЮРИН Иван Иванович, род. в 1919 г., Рязанская обл., Ермишинский р-н, с. Большое Ляхово, ст. сержант, командир минометного расчета, дважды ранен, одно ранение тяжелое.

ТЮРИН Никифор Иванович, Рязанская обл., Ермишинский р-н, с. Большое Ляхово.

ТЮРИН Павел Иванович, Рязанская область, Кадомский р-н, с. Большое Ляхово.

ТЮРИН Степан Алексеевич, род. в 1901 г., Рязанская обл., Ермишинский р-н, с. Большое Ляхово, рядовой, стрелок, орудийный номер.

ТЮРИНА Клавдия Ильинична,



Рязанская обл., Ермишинский р-н, с. Мердушь, сержант, телеграфист-морзист.

У

УВАРКИН Иван Гаврилович, род. в 1904 г., г. Одесса, сержант.

УВАРОВ Афанасий Платонович, Рязанская обл., Ермишинский р-н, д. Иванково.

УВАРОВ Никита Платонович, Рязанская обл., Ермишинский р-н, д. Иванково.

УВАРОВ Петр Леонтьевич, род. в 1906 г., Рязанская обл., Ермишинский р-н, д. Иванково, рядовой, стрелок, тяжело ранен.

УЛЬЯНКИН Петр Тимофеевич, род. в 1911 г., Рязанская обл., Ермишинский р-н, д. Елисеевский Поселок, рядовой, стрелок, дважды тяжело ранен.

УРДИН Иван Алексеевич, призывался: Рязанская обл., Ермишинский р-н, с. Нарма.

УРДИН Иван Павлович, призывался: Рязанская обл., Ермишинский р-н, с. Нарма.

УРДИН Павел Иванович, призывался: Рязанская обл., Ермишинский р-н, с. Нарма.

УРДИН Павел Терентьевич, призывался: Рязанская обл., Ермишинский р-н, с. Нарма.

УРМАНОВ Алимджан Мухамеджанович, призывался: Рязанская обл., Ермишинский р-н, с. Азеево.

УРМАНОВ Анвар Адиевич, призывался: Рязанская обл., Ермишинский р-н, с. Азеево.

УРМАНОВ Ахмед Изатуллович, призывался: Рязанская обл., Ермишинский р-н, с. Азеево.

УРМАНОВ Ибрагим Садыкович, род. в 1908 г., Рязанская обл., Ермишинский р-н, с. Азеево, рядовой, стрелок.

УРМАНОВ Иосиф Хамидуллович, призывался: Рязанская обл., Ермишинский р-н, с. Азеево.

УРМАНОВ Исмаил Ибрагимович, призывался: Рязанская обл., Ермишинский р-н, с. Азеево.

УРМАНОВ Лятиф Валиевич, призывался: Рязанская обл., Ермишинский р-н, с. Азеево.

УРМАНОВ Мустафа Мухамеджанович, призывался: Рязанская обл., Ермишинский р-н, с. Азеево.

УРМАНОВ Мухаммеджан Изатуллович, призывался: Рязанская обл., Ермишинский р-н, с. Азеево.

УРМАНОВ Рашид Хусаинович, призывался: Рязанская обл., Ермишинский р-н, с. Азеево.

УРМАНОВ Таир Алимович, род. в 1905 г., Рязанская обл., Ермишинский р-н, с. Азеево, мл. сержант, командир стрелкового отделения, ранен.

УРМАНОВ Фатех Изатулович, призывался: Рязанская обл., Ермишинский р-н, с. Азеево.

УРМАНОВ Халид Хасанович, призывался: Рязанская обл., Ермишинский р-н, с. Азеево.

УРМАНОВ Хамид Мухамеджанович, род. в 1911 г., призывался: Рязанская обл., Ермишинский р-н, с. Азеево.

УРМАНОВ Хамид Садыкович, призывался: Рязанская обл., Ермишинский р-н, с. Азеево.

УРМАНОВ Хасан Хусаинович, призывался: Рязанская обл., Ермишинский р-н, с. Азеево.

УРМАНОВ Хусаин Садекович, призывался: Рязанская обл., Ермишинский р-н, с. Азеево.

УРМАНОВ Шамиль Ганеевич, призывался: Рязанская обл., Ермишинский р-н, с. Азеево.

УРМАНОВ Шамиль Раниевич, род. в 1923 г., Рязанская обл., Ермишинский р-н, с. Азеево, рядовой, лин. надсмотрщик.

УРМАНОВ Шамиль Хасанович, призывался: Рязанская обл., Ермишинский р-н, с. Азеево.

УРМАНОВА Саида Арифовна, призывалась: Рязанская обл., Ермишинский р-н, с. Азеево.

УРЯДИНСКИЙ Иван Игнатьевич, род. в 1913 г., Рязанская обл., Ермишинский р-н, с. Мердушь, мл. сержант, командир отделения.

УРЯДИНСКИЙ Василий Данилович, род. в 1924 г., Рязанская обл., Ермишинский р-н, с. Мердушь, рядовой, стрелок.

УРЯДНИЦКИЙ Данил Васильевич, род. в 1903 г., Рязанская обл.,

Ермишинский р-н, с. Мердушь, рядовой, стрелок.

УСАНОВ Алексей Петрович, род. в 1910 г., Рязанская обл., Ермишинский р-н, д. Котово, рядовой, шофер.

УСАНОВ Дмитрий Федорович, род. в 1924 г., Рязанская обл., Ермишинский р-н, д. Котово, рядовой, стрелок.

УСКОВСКИЙ Игнат Федорович, род. в 1904 г., Рязанская обл., Ермишинский р-н, д. Котово, рядовой, стрелок, легко ранен в голову 14.06.1943 г.

УСТИНОВ Алексей Михайлович, род. в 1924 г., Рязанская обл., Ермишинский р-н, с. Савватьма, сержант, стрелок, тяжело ранен.

УСТИНОВ Василий Орефьевич, призывался: Рязанская обл., Ермишинский р-н, с. Нарма.

УСТИНОВ Иван Иванович, род. 05.11.1922 г., Рязанская обл., Ермишинский р-н, с. Савватьма, рядовой, линейный надсмотрщик, ранен.

УСТИНОВ Иван Орефьевич, призывался: Рязанская обл., Ермишинский р-н, с. Нарма.

УСТИНОВ Иван Федорович, призывался: Рязанская обл., Ермишинский р-н, с. Нарма.

УСТИНОВ Николай Васильевич, род. в 1922 г., Рязанская обл., Ермишинский р-н, с. Савватьма, рядовой, орудийный номер, тяжело ранен.

УСТИНОВ Николай Григорьевич, род. в 1922 г., Рязанская обл., Ермишинский р-н, с. Савватьма, ст. сержант, командир отделения, дважды ранен.

УСТИНОВ Сергей Васильевич, род. в 1903 г., Рязанская обл., Ермишинский р-н, с. Савватьма, гв. ефрейтор, старший разведчик.

УСТИНОВ Федор Маркович, призывался: Рязанская обл., Ермишинский р-н, с. Нарма.

УТЕНКОВ Павел Максимович, род. в 1904 г., Рязанская обл., Ермишинский р-н, д. В-Поляны, рядовой, ст. телефонист.

УХИН Николай Антонович, род. в 1909 г., Рязанская обл., Клепиковский р-н, д. Ольгино, старшина, нач. военно-хозяйственного снабжения.

Ф

ФАДЕЕВ Андрей Яковлевич, род. в 1910 г., Рязанская обл., Ермишинский р-н, д. Николаевка, ст. сержант, командир орудия, ранен.

ФАДИН Григорий Ильич, род. в 1898 г., Рязанская обл., Ермишинский р-н, с. Большое Ляхово, старшина роты.

ФАДИН Николай Григорьевич, род. в 1926 г., Рязанская обл., Ермишинский р-н, с. Большое Ляхово, сержант, ст. механик-водитель.

ФАЛИН Михаил Петрович, род. в 1921 г., Рязанская обл., Кадомский р-н, с. Будаево, рядовой, сапер, тяжело ранен.

ФАТЬЯНОВ Андрей Иванович, род. в 1915 г., Рязанская обл., Ермишинский р-н, с. Царево, сержант, ком. отд. разведки.

ФАТЬЯНОВ Василий Ермолаевич, род. в 1926 г., Рязанская обл., Ермишинский р-н, с. Царево, рядовой, стрелок, тяжело ранен.

ФАТЬЯНОВА Антонина Федоровна, род. в 1918 г., Рязанская обл., Ермишинский р-н, с. Царево, ефрейтор, зенитчица.

ФЕДИН Борис Дмитриевич, призывался: Рязанская обл., Ермишинский р-н, д. Турмадеево.

ФЕДИН Федор Дмитриевич, призывался: Рязанская обл., Ермишинский р-н, д. Турмадеево.

ФЕДОРИН Александр Григорьевич, род. в 1923 г., Рязанская обл., Ермишинский р-н, с. Степановка, мл. сержант, электрик.

ФЕДОРИН Григорий Михайлович, род. в 1900 г., Рязанская обл., Ермишинский р-н, с. Степановка, рядовой, орудийный номер, ранен.

ФЕДОРИН Павел Васильевич, род. в 1904 г., Рязанская обл., Ермишинский р-н, с. Степановка, рядовой, стрелок.

ФЕДОРОВ Амос Тимофеевич, род. в 1904 г., Бурятская АССР, Махоршибирский р-н, с. Никольское, рядовой, стрелок.

ФЕДОРОВ Григорий Селиверстович, род. в 1910 г., Рязанская обл., Ермишинский р-н, с. Савватьма, рядовой, стрелок, ранен.

ФЕДОРОВ Иван Михайлович, род. в 1906 г., Челябинская обл., Миасский р-н, д. Половинка, рядовой, минометчик.

ФЕДОРОВ Федор Иванович, род. в 1911 г., Рязанская обл., Бельковский (Касимовский) р-н, с. Кочемар, старшина, краснофлотец.

ФЕДОСЕЕВ Александр Семенович, призывался: Рязанская обл., Ермишинский р-н, с. Азеево.

ФЕДОСЕЕВ Василий Алексеевич, род. в 1902 г., Рязанская обл., Ермишинский р-н, д. Шакурово, рядовой, стрелок, дважды ранен, одно ранение тяжелое.

ФЕДОСЕЕВ Василий Михайлович, род. в 1920 г., Рязанская обл., Ермишинский р-н, д. Шакурово, рядовой, стрелок.

ФЕДОСЕЕВ Дмитрий Алексеевич, род. в 1911 г., Рязанская обл., Ермишинский р-н, д. Шакурово, рядовой, стрелок.

ФЕДОСЕЕВ Сергей Яковлевич, род. в 1907 г., Рязанская обл., Ермишинский р-н, д. Шакурово, рядовой, пекарь, тяжело ранен.

ФЕДОТКИН Василий Петрович, род. в 1926 г., Рязанская обл., Ермишинский р-н, д. Надежка, сержант, командир отделения.

Призван в армию в ноябре 1943 г. и отправлен в учебную часть. В мае 1944 г. отправлен на фронт в 7-ю военно-понтонную бригаду 61-го инженерного батальона.

Боевое крещение принял при форсировании р. Березины. Принимал участие в форсировании рек Вислы, Одера, Пилицы. За наведение переправы через канал Одер-Шпрея получил орден Красной Звезды.

Войну закончил на реке Эльбе, в звании сержанта. Награжден орденом Отечественной войны 2-й степ., медалями «За освобождение Варшавы», «За взятие Берлина». После войны, в июне 1945 г., служил в Потсдаме, охранял мост и парк Вильгельма в период проведения Потсдамской конференции. Демобилизован в 1951 г.

ФЕДОТКИН Иван Николаевич, род. в 1917 г., Рязанская обл., Ермишинский р-н, д. Надежка, рядовой, минометчик, дважды тяжело ранен.

ФЕДОТКИН Максим Петрович, род. в 1908 г., Рязанская обл., Ермишинский р-н, д. Надежка, ст. сержант, пулеметчик.

ФЕДОТКИН Тихон Иванович, род. в 1908 г., Рязанская обл., Ермишинский р-н, д. Надежка, мл. сержант, кузнец.

ФЕДОТКИН Яков Петрович, род. в 1905 г., Рязанская обл., Ермишинский р-н, д. Надежка, мл. сержант, наводчик, дважды ранен.

ФЕДОТОВ Иван Александрович, род. в 1922 г., Рязанская обл., Ермишинский р-н, д. Вороновка, рядовой, сапер.

ФЕДУЛИН Василий Иванович, призывался: Рязанская обл., Ермишинский р-н, с. Царево.

ФЕДУЛИН Иван Афанасьевич, род. в 1923 г., Рязанская обл., Ермишинский р-н, с. Царево, ефрейтор, разведчик.

ФЕДУЛИН Иван Иванович,



род. в 1926 г., Рязанская обл., Ермишинский р-н, с. Власово, ст. лейтенант.

ФЕДУЛОВ Борис Федорович, род. 21.10.1925 г., Рязанская обл., Ермишинский р-н, с. Ермишь.

ФЕДУЛОВ Илья Сергеевич, род. в 1898 г., Рязанская обл., Ермишинский р-н, д. Свестур, рядовой, писарь, ранен.

ФЕДУЛОВ Николай Ефанович, призывался: Рязанская обл., Ермишинский р-н, с. Данилово.

ФЕДУЛОВ Петр Николаевич, призывался: Рязанская обл., Ермишинский р-н, с. Данилово.

ФЕДЮНИН Иван Семенович, род. в 1903 г., Рязанская обл., Ермишинский р-н, д. Рязанка, рядовой, электрик, тяжело ранен.

ФЕДЮНИН Илларион Абрамович, род. в 1915 г., Рязанская обл., Ермишинский р-н, д. Рязанка, рядовой, шофер.

ФЕДЮНИН Николай Васильевич, род. в 1920 г., Рязанская обл., Ермишинский р-н, с. Малахово, рядовой, стрелок.

ФЕДЮХИН Семен Ермолаевич, род. Рязанская обл., Ермишинский р-н, д. Малахово.

ФЕДЯЕВ Федор Прокофьевич, род. в 1908 г., Рязанская обл., Чапаевский (ныне Михайловский) р-н, Каменный Хутор, рядовой, писарь.

ФЕЛЛИППЕНЯ Иван Алексеевич, призывался: Рязанская обл., Ермишинский р-н, с. Нарма.

ФЕОКТИСТОВ Кузьма Федорович, род. в 1924 г., Рязанская обл., Ермишинский р-н, д. Турмадеево.

ФЕОКТИСТОВ Николай Федорович, Рязанская обл., Ермишинский р-н, д. Турмадеево.

ФЕОКТИСТОВ Павел Федорович, род. 18.12.1918 г., Рязанская обл., Ермишинский р-н, с. Ермишь, ст. сержант, командир отделения, ранен.

ФЕОКТИСТОВА Вера Васильевна,



род. в 1922 году, Рязанская обл., Ермишинский р-н, д. Малахово, сержант, командир отделения связи 2-го батальона зенитно-арт. полка особой Московской армии. Участница обороны Москвы, войны с Японией.

ФЕОФАНОВ Александр Васильевич, род. 07.06.1925 г., Рязанская обл., Ермишинский р-н, с. Власово, рядовой, орудийный номер, тяжело ранен, умер 08.02.70 г.

ФИЛАТОВ Алексей Степанович, род. в 1924 г., Рязанская обл., Ермишинский р-н, с. Малахово, рядовой, стрелок, тяжело ранен.

ФИЛИМОНОВ Иван Филиппович, призывался: Рязанская обл., Ермишинский р-н, д. Данилово.

ФИЛИМОНОВ Семен Андреевич, род. в 1901 г., Рязанская обл., Ермишинский р-н, с. Царево, рядовой, стрелок, тяжело ранен.

ФИЛИМОНОВ Сергей Михайлович, род. в 1904 г., Рязанская обл., Ермишинский р-н, с. Царево, мл. сержант, минометчик.

ФИЛИМОНОВ Тимофей Иванович, род. в 1899 г., Рязанская обл., Ермишинский р-н, д. Царево, рядовой, минометчик.

ФИЛИН Иван Васильевич, род. в 1923 г., Рязанская обл., Ермишинский р-н, с. Савватьма, рядовой, стрелок.

ФИЛИН Иван Михайлович, род. в 1901 г., Рязанская обл., Ермишинский р-н, с. Власово, сержант.

ФИЛИН Сергей Елисеевич, род. в 1909 г., Рязанская обл., Ермишинский р-н, д. Шакурово, сержант, ком. отд. зенитных пулеметов.

ФИЛЮШКИН Иван Иванович, род. в 1907 г., Рязанская обл., Елатомский (Касимовский) р-н, д. Нарышкино, рядовой, стрелок, тяжело ранен.

ФИРСОВ Василий Андреевич, род. в 1908 г., Рязанская обл., Ермишинский р-н, д. Котово, рядовой, стрелок, тяжело ранен.

ФИРСОВ Николай Ильич, род. в 1910 г., Рязанская обл., Ермишинский р-н, д. Котово, мл. сержант, шофер.

ФИРСОВ Федор Михайлович, род. в 1908 г., Рязанская обл., Ермишинский р-н, с. Большое Ляхово, рядовой, повар, ранен.

ФОМИН Александр Дмитриевич, род. в 1919 г., Рязанская обл., Ермишинский р-н, д. Петино-Глинково, старшина, наводчик-торпедист.

ФОМИН Алексей Павлович, род. в 1925 г., Рязанская обл., Ермишинский р-н, д. Большое Ляхово, рядовой, слесарь.

ФОМИН Василий Афанасьевич, род. в 1904 г., Рязанская обл., Ермишинский р-н, с. Токмаково, рядовой, стрелок.

ФОМИН Василий Иванович, род. в 1908 г., Рязанская обл., Ермишинский р-н, с. Токмаково, рядовой, автоматчик.

ФОМИН Иван Федорович, призывался: Рязанская обл., Ермишинский р-н, д. Свестур.

ФОМИН Кузьма Иванович, род. в 1898 г., Рязанская обл., Ермишинский р-н, с. Большое Ляхово, рядовой, стрелок.

ФОМИН Михаил Яковлевич, род. в 1908 г., Рязанская обл., Ермишинский р-н, д. Свестур, гв. ефрейтор, разведчик, трижды ранен, одно ранение тяжелое.

ФОМИН Николай Кузьмич, род. в 1924 г., Рязанская обл., Ермишинский р-н, с. Большое Ляхово, рядовой, стрелок, тяжело ранен.

ФОМИН Петр Иванович, род. в 1914 г., Рязанская обл., Ермишинский р-н, с. Большое Ляхово, рядовой, минометчик.

ФОМИН Яков Кондратьевич, род. в 1923 г., Рязанская обл., Шиловский р-н, с. Нармушадь, рядовой, сапер.

ФОМИЧЕВ Владимир Дмитриевич, род. в 1921 г., Рязанская обл., Ермишинский р-н, с. Нарма, рядовой, шофер, тяжело ранен.

ФОМИЧЕВ Иван Михайлович, призывался: Рязанская обл., Ермишинский р-н, с. Нарма.

ФОМИЧЕВ Петр Дмитриевич, призывался: Рязанская обл., Ермишинский р-н, с. Нарма.

ФРОЛКИН Григорий Иванович, род. в 1905 г., Рязанская обл., Ермишинский р-н, с. Мердушь, рядовой, пекарь, разведчик, телефонист, ранен.

ФРОЛОВ Алексей Васильевич, род. в 1902 г., Рязанская обл., Ермишинский р-н, д. Власово, рядовой, стрелок, ранен.

Х

ХАВРОНИН Гавриил Ильич, призывался: Рязанская обл., Ермишинский р-н, д. Турмадеево.

ХАВРОНИН Иван Петрович, Рязанская обл., Ермишинский р-н, д. Турмадеево.

ХАКИМОВ Максим Илаевич, род. в 1924 г., Саратовская обл., Ново-Репинский р-н, с. Осинов Гай, рядовой, стрелок.

ХАПКОВ Михаил Павлович, род. в 1907 г., Рязанская обл., Кузнецкий р-н, с. Перцовка, ефрейтор, сапер.

ХАРИТОНОВ Захар Дмитриевич, род. в 1911 г., Рязанская обл., Тумский р-н, д. Ветчаны, старшина, трижды ранен, одно ранение тяжелое.

ХИРЯ Василий Павлович, род. в 1919 г., Днепропетровская обл., Ново-Московский р-н, х. Губиниха, рядовой, стрелок, дважды ранен, одно ранение тяжелое.

ХИСАМОВ Самат Залеевич, род. в 1921 г., Омская (Тюменская) обл., Ялуторовский р-н, с. Красный Яр, рядовой, разведчик, тяжело ранен.

ХЛОПУШИН Антон Илларионович, род. в 1915 г., Рязанская обл., Ермишинский р-н, д. Ново-Токмаково, рядовой, ампульщик, тяжело ранен.



ХЛОПУШИН Григорий Дмитриевич.

ХЛОПУШИН Тихон Никитович, род. в 1917 г., Рязанская обл., Ермишинский р-н, д. Ново-Токмаково, ст. сержант, зав. складом ПФС, тяжело ранен.

ХОЗИН Василий Николаевич, призывался: Рязанская обл., Ермишинский р-н, д. Акаево.

ХОЗИН Федор Николаевич, призывался: Рязанская обл., Ермишинский р-н, д. Акаево.

ХОЛУЙСКИЙ Сергей Александрович, род. в 1908 г., Владимирская обл., г. Александров, ст. сержант, химинструктор, дважды ранен.

ХОПЕРСТКОВ Григорий Андреевич, род. в 1910 г., Рязанская обл., Ермишинский р-н, с. Ермишь, рядовой, телефонист, дважды ранен.

ХОХЛОВ Андрей Никифорович, род. в 1925 г., Рязанская обл., Ермишинский р-н, д. Малахово, рядовой.

ХОХЛОВ Антон Степанович, род. в 1904 г., Рязанская обл., Ермишинский р-н, д. Малахово, рядовой, орудийный номер.

ХОХЛОВ Василий Алексеевич, род. в 1917 г., Рязанская обл., Ермишинский р-н, д. Малахово, гв. мл. сержант, командир орудия, командир разведки, ранен.

ХОХЛОВ Василий Иванович, род. в 1912 г., Рязанская обл., Ермишинский р-н, д. Узково, рядовой, трижды ранен.

ХОХЛОВ Ефим Андреевич, Рязанская обл., Ермишинский р-н, д. Малахово.

ХОХЛОВ Николай Никифорович, род. в 1910 г., Рязанская обл., Ермишинский р-н, с. Малахово, ефрейтор, огнеметчик, контужен.

ХОХЛОВ Николай Степанович, Рязанская обл., Ермишинский р-н, д. Малахово.

ХОХЛОВ Федор Кузьмич, род. в 1923 г., Рязанская обл., Ермишинский р-н, д. Малахово, рядовой, мотоциклист, тяжело ранен.

ХОХЛОВ Федор Николаевич, род. в 1901 г., Рязанская обл., Ермишинский р-н, с. Ермишь, рядовой, водитель.

ХОХЛОВА Анна Евдокимовна, род. в 1922 г., Рязанская обл., Ермишинский р-н, с. Власово, сержант.

ХОХЛОВ Николай Никифорович, род. 26.12.1910 г., Рязанская обл.,

Ермишинский р-н, д. Малахово, рядовой, огнеметчик, ранен, контужен.

ХРАПКОВ Андрей Михайлович, род. в 1908 г., Рязанская обл., Шиловский (Спасский) р-н, с. Кирицы, рядовой.

ХРИСТОФОРОВ Дмитрий Григорьевич, род. в 1905 г., Сумская обл., Миропольский р-н, с. Мирополье, рядовой, пулеметчик.

ХРОМОВ Александр Григорьевич, род. в 1925 г., Рязанская обл., Ермишинский р-н, д. Сергеевка, рядовой, орудийный номер.

ХРОМОВ Алексей Павлович, призывался: Рязанская обл., Ермишинский р-н, с. Азеево.

ХРОМОВ Василий Васильевич, род. в 1918 г., Рязанская обл., Касимовский р-н, д. Мягково, ст. сержант, зам. ком. взвода, дважды ранен.

Ц

ЦАРЕВ Николай Васильевич, род. в 1920 г., Рязанская обл., Ермишинский р-н, д. Протуры, рядовой, стрелок.

ЦАРЕВА Елизавета Игнатьевна, призывалась: Рязанская обл., Ермишинский р-н, с. Ермишь.



ЦИБИЗОВ Василий Васильевич, призывался: Рязанская обл., Ермишинский р-н, с. Нарма.

ЦИБИЗОВ Петр Николаевич, призывался: Рязанская обл., Ермишинский р-н, с. Торопово.

ЦИБЛИНОВ Антон Федорович, род. в 1914 г., Рязанская обл., Ермишинский р-н, д. Некрасовка, старшина, зам. ком. взвода.

ЦИБЛИНОВ Егор Иванович, призывался: Рязанская обл., Ермишинский р-н, д. Некрасовка.

ЦИБЛИНОВ Кузьма Кириллович, род. в 1920 г., Рязанская обл., Ермишинский р-н, с. Некрасовка, гв. ефрейтор, мотоциклист.

ЦЫБИЗОВ Василий Иванович, род. в 1924 г., Рязанская обл., Ермишинский р-н, д. Вышуры.

ЦЫГАНОВ Николай Егорович, род. в 1921 г., Рязанская обл., Кадомский р-н, д. Колетино, рядовой, пулеметчик, тяжело ранен.

ЦЫГАНОВ Николай Иванович, род. в 1921 г., Мордовская АССР, Теньгушевский р-н, д. Коломасово, гв. мл. сержант, наводчик, дважды ранен, одно ранение тяжелое.

Ч

ЧАЙНИКОВ Иван Алексеевич, род. в 1910 г., Рязанская обл., Ермишинский р-н, с. Нарма, ефрейтор, связист, тяжело ранен.

В 1932 году призван на военную службу. Служил в Смоленском военном округе в артиллерийском полку. В 1939 г. принимал участие в польской кампании, в 1940-м – в финской войне.

На фронтах Великой Отечественной с 1941 г. и прошел ее до дня Победы. Восемь благодарностей от Главнокомандующего получил ефрейтор Чайников за четыре года военного лихолетья.

Служил в 47-й артиллерийской бригаде 1-й ударной армии на Северо-Западном фронте. Был связистом при истребительном противотанковом артдивизионе. Награжден орденом Красной Звезды.

ЧАЙНИКОВ Иван Васильевич, призывался: Рязанская обл., Ермишинский р-н, с. Нарма.

ЧАЙНИКОВ Иван Иванович, призывался: Рязанская обл., Ермишинский р-н, с. Нарма.

ЧАЙНИКОВ Кирилл Степанович, род. в 1907 г., Рязанская обл., Ермишинский р-н, с. Нарма, рядовой, стрелок, тяжело ранен.

ЧАЙНИКОВ Михаил Алексеевич, призывался: Рязанская обл., Ермишинский р-н, с. Нарма.

ЧАЙНИКОВ Степан Иосифович, род. в 1901 г., Рязанская обл., Ермишинский р-н, с. Нарма, ефрейтор, сапер, контужен.

ЧАЛЫШКОВ Василий Федорович, род. в 1908 г., Рязанская обл., Ермишинский р-н, д. Елисеевский Поселок, сержант, командир отделения.

ЧАЛЫШКОВ Иван Михайлович, род. в 1906 г., Рязанская обл., Ермишинский р-н, д. Елисеевский Поселок, рядовой, сапер.

ЧАЛЫШКОВ Павел Афанасьевич, род. в 1900 г., Рязанская обл., Ермишинский р-н, д. Елисеевский Поселок, рядовой.

ЧАЛЫШКОВ Петр Федотович, род. в 1922 г., Рязанская обл., Ермишинский р-н, д. Елисеевский Поселок, ефрейтор, ранен.

ЧАЛЫШКОВ Сергей Иванович, род. в 1924 г., Рязанская обл., Ермишинский р-н, д. Елисеевский Поселок, мл. сержант, командир отделения связи.

ЧАНЫШЕВ Абдурахман Хасанович, призывался: Рязанская обл., Ермишинский р-н, с. Азеево.

ЧАНЫШЕВ Шамиль Хасанович, призывался: Рязанская обл., Ермишинский р-н, с. Азеево.

ЧАРЫКОВ Алексей Яковлевич, род. в 1905 г., Рязанская обл., Ермишинский р-н, д. Поляны, рядовой, шофер.

ЧАРЫКОВ Андрей Михайлович, род. в 1904 г., Рязанская обл., Ермишинский р-н, д. Мухины Поляны, мл. сержант, наводчик.

ЧАРЫКОВ Андрей Федорович, род. в 1904 г., Рязанская обл., Ермишинский р-н, д. Мухины Поляны, рядовой, стрелок, тяжело ранен.

ЧАРЫКОВ Николай Ильич, род. в 1922 г., Рязанская обл., Ермишинский р-н, с. Азеево, старшина, командир радиовзвода.

ЧАРЫКОВ Федор Васильевич, род. в 1918 г., Рязанская обл., Ермишинский р-н, д. Мухины Поляны, гв. сержант, ком. орудия, тяжело ранен.

ЧАРЫКОВ Федор Владимирович, род. в 1904 г., Рязанская обл., Ермишинский р-н, д. Мухины Поляны, рядовой, минометчик, дважды ранен, одно ранение тяжелое.

ЧВАНОВ Федор Александрович, род. в 1901 г., Рязанская обл., Ермишинский р-н, д. Власово, рядовой, стрелок.

ЧЕБУРИН Николай Харитонович, род. в 1912 г., Рязанская обл., Ермишинский р-н, д. Узково, рядовой.

ЧЕБУРИН Тимофей Егорович, род. в 1914 г., Рязанская обл., Ермишинский р-н, с. Узково, сержант, мастер электроспецоборудования.

ЧЕКЛАШОВ Иван Иванович, род. в 1918 г., призывался Рязанская обл., Ермишинский р-н, д. Вышуры.

ЧЕКЛАШОВ Петр Илларионович, род. в 1904 г., Рязанская обл., Ермишинский р-н, с. Вышуры, мл. сержант, командир орудия, дважды ранен, одно ранение тяжелое.

ЧЕКМАРЕВ Михаил Николаевич, род. в 1925 г., Татарская АССР, Юдинский р-н, д. Н.-Тура, гв. мл. сержант, командир отделения.

ЧЕКРЫШКИН Алексей Иванович, род. в 1904 г., Рязанская обл., Ермишинский р-н, с. Ермишь, рядовой, стрелок.

ЧЕКРЫШКИН Андрей Григорьевич, род. в 1911 г., Рязанская обл., Ермишинский р-н, с. Ермишь, рядовой, стрелок.

ЧЕКРЫШКИН Павел Григорьевич, род. в 1922 г., Рязанская обл., Ермишинский р-н, с. Турмадеево, рядовой, ст. радиотелеграфист.

ЧЕЛКАШЕВ Иван Иванович, род. в 1920 г., Рязанская обл., Ермишинский р-н, д. Вышуры, рядовой, шофер.

ЧЕЛНОКОВ Андрей Васильевич, род. в 1914 г., Рязанская обл., Ермишинский р-н, д. Старое Афанасьево, рядовой, стрелок, дважды ранен, одно ранение тяжелое.

ЧЕЛНОКОВ Григорий Яковлевич, род. в 1922 г., Рязанская обл., Ермишинский р-н, д. Старое Афанасьево, рядовой.

ЧЕЛЫШКОВ Петр Федотович, род. в 1922 г., Рязанская обл., Ермишинский р-н, д. Елисеевский Поселок, ефрейтор, стрелок, ранен.

ЧЕЛЯНОВ Александр Петрович,



род. в 1924 г., Рязанская обл., Ермишинский р-н, д. Иванково, сержант, командир отделения.

ЧЕЛЯНОВ Иван Егорович, род. в 1908 г., Рязанская обл., Ермишинский р-н, с. Иванково, рядовой, ездовой.

ЧЕЛЯНОВ Петр Егорович, род. в 1902 г., Рязанская обл., Ермишинский р-н, с. Иванково, старшина, стрелок, ранен.

ЧЕЛЯНОВ Ряхмок Петрович, Рязанская обл., Ермишинский р-н, д. Иванково.

ЧЕЛЯНОВА Зоя Николаевна, Рязанская обл., Ермишинский р-н, д. Иванково.

ЧЕПКУНОВ Карим Изатулович, призывался: Рязанская обл., Ермишинский р-н, с. Азеево.

ЧЕПКУНОВА София Каримовна, призывалась: Рязанская обл., Ермишинский р-н, с. Азеево.

ЧЕРАШЕВ Иван Иванович, род. в 1921 г., Мордовская АССР, Теньгушевский р-н, с. Шокша, рядовой, сапер.

ЧЕРЕНКОВ Алексей Иванович, род. в 1922 г., Рязанская обл., Ермишинский р-н, с. Власово, рядовой, наводчик.

ЧЕРЕНКОВ Андрей Дмитриевич, род. в 1896 г., Рязанская обл., Ермишинский р-н, с. Власово, ефрейтор.

ЧЕРЕНКОВ Илья Яковлевич, род. в 1906 г., Рязанская обл., Ермишинский р-н, с. Власово, рядовой, стрелок, санинструктор, тяжело ранен.

ЧЕРНАСКОВ Николай Иванович, род. в 1924 г., Рязанская обл., Ермишинский р-н, с. Ермишь, рядовой, стрелок.

В армию призван в августе 1942 года. После присяги направлен в г. Якутск в школу младшего состава. После учебы распределен в 74-й пограничный отряд Забайкальского военного округа на 10-ю, а затем 4-ю погранзаставы.

ЧЕРНЕЙКИН Михаил Андреевич, Рязанская обл., Ермишинский р-н, д. Турмадеево.

ЧЕРНОВ Изот Федорович, род. в 1906 г., Мордовская АССР, Теньгушевский р-н, с. Сакаево, ефрейтор, телефонист, ранен.

ЧЕРНОГОЛОВКО Василий Иванович, род. в 1915 г., призывался: Рязанская обл., Ермишинский р-н, п. Игошино.

ЧЕРНЫШКОВ Василий Григорьевич, род. в 1908 г., Рязанская обл., Ермишинский р-н, с. Мердушь, рядовой, трижды ранен, два ранения тяжелые.

ЧЕРНЫШКОВ Дмитрий Григорьевич, род. в 1910 г., Рязанская обл., Ермишинский р-н, с. Мердушь, ст. сержант, помощник командира взвода, дважды ранен.

ЧЕРНЯКОВ Яков Васильевич, род. в 1906 г., Рязанская обл., Ермишинский р-н, д. Свестур, рядовой, мотоциклист, контужен.

ЧЕХОРСКИЙ Семен Иванович, род. в 1905 г., Житомирская обл., Ружинский р-н, д. Трубеевка, рядовой, стрелок, ранен.

ЧИЖИКОВ Алексей Васильевич, род. в 1904 г., Рязанская обл., Ермишинский р-н, с. Ермишь, ст. сержант, наборщик.

ЧИЖИКОВ Андрей Гаврилович, род. в 1898 г., Рязанская обл., Ермишинский р-н, с. Ермишь, рядовой, стрелок.

ЧИЖИКОВ Аркадий Васильевич, род. в 1925 г., Рязанская обл., Ермишинский р-н, р.п. Ермишь, сержант, пулеметчик.

ЧИСТЯКОВ Алексей Николаевич, род. в 1920 г., Рязанская обл., Ермишинский р-н, д. Костино, рядовой, старшина.

ЧИСТЯКОВ Сергей Иванович, род. в 1907 г., Рязанская обл., Ермишинский р-н, д. Костино, рядовой, стрелок.

ЧУДАКОВ Федор Андреевич, род. в 1922 г., Рязанская обл., Ермишинский р-н, с. Царево, мл. сержант, ком. стрелкового отделения, тяжело ранен.

ЧУЛИН Михаил Васильевич, род. в 1920 г., Рязанская обл., Ермишинский р-н, д. Свестур, рядовой, стрелок.

ЧУЛИН Сергей Алексеевич, род. в 1923 г., Рязанская обл., Ермишинский р-н, д. Свестур, ефрейтор, ездовой.

ЧУЛИХИН Григорий Иванович, род. в 1919 г., Рязанская обл., Ермишинский р-н, д. Надежка, ст. сержант, шофер, дважды ранен.

Когда пожар на горизонте гас,
Не раз в землянке тихими часами:
«Мы возвратимся, только
ждите нас», –
Писали мы, порой не веря сами.
Была дорога наша далека.
И наконец открылась гордым
взглядам
Притихшая немецкая река,
Которую форсировать не надо.

В. Авдеев

В 18 лет призван в армию. Во время одного из налетов вражеской авиации полуторка, на которой работал Григорий, была разбита, сам он был ранен. После госпиталя участвовал в битве на Курской дуге. Много испытаний выпало на долю солдата, не раз был на волоске от смерти. Помнит голод, холод. Вспоминает Григорий Иванович, как однажды с группой товарищей пошел в разведку, были окружены немцами, попали в плен. Тут Григорий проявил героизм, ножом заколол конвоира, тем самым спас жизнь себе и своим товарищам. Потом был Берлин. И была Победа. Были ликования и грусть. *«Только не пришлось оставить свой автограф на логове врага, хотя и был совсем рядом»*, – говорит Григорий Иванович. За заслуги перед Родиной награжден орденами Отечественной войны 1-й степ., Славы, Красной Звезды, медалью «За отвагу» и другими.

ЧУЛИХИН Илья Никитович, род. в 1906 г., Рязанская обл., Ермишинский р-н, д. Надежка, рядовой, стрелок.

ЧУЛКОВ Алексей Ильич, призывался: Рязанская обл., Ермишинский р-н, с. Нарма.

ЧУЛКОВ Георгий Петрович, род. в 1923 г., Рязанская обл., Ермишинский р-н, д. Котово, мл. сержант, командир орудия.

ЧУМАК Филипп Максимович, род. в 1910 г., Полтавская обл., Котелевский р-н, х. Гнилофировка, рядовой, телефонист.

ЧУМАШОВ Иван Иванович, Рязанская обл., Ермишинский р-н, с. Торопово.

ЧУМАШОВ Иван Семенович.

ЧУРМАСОВ Василий Иванович, род. в 1923 г., Рязанская обл., Шиловский р-н, с. Большие Пекселы, сержант, ком. отделения связи.

Ш

ШАБАЕВ Петр Иванович, род. в 1904 г., Рязанская обл., Ермишинский р-н, с. Царево, рядовой, стрелок, ранен.

ШАБОЛОВ Василий Алексеевич, род. в 1919 г., Рязанская обл., Ермишинский р-н, р.п. Ермишь, рядовой, шофер.

ШАДАЕВ Александр Николаевич, род. в 1917 г., Рязанская обл., Ермишинский р-н, с. Большое Ляхово.

ШАЛАЕВ Федор Степанович, род. в 1921 г., Рязанская обл., Бельковский (Касимовский) р-н, д. Александровка, рядовой, наблюдатель разведки зенитной артиллерии.

ШАЛДАЕВ Иван Владимирович, Рязанская обл., Ермишинский р-н, с. Торопово.

ШАЛДАЕВ Иван Иванович, род. Рязанская обл., Ермишинский р-н, с. Торопово, минометчик. Участник боев на Курской дуге. В годы войны командовал 2-м дивизионом 225-го минометного полка. Демобилизовался в звании майора. После войны работал на ответственных должностях.

ШАМЕНКОВ Алексей Еремеевич, призывался: Рязанская обл., Ермишинский р-н, с. Нарма.

ШАМЕНКОВ Алексей Филимонович, род. в 1907 г., Рязанская обл., Ермишинский р-н, с. Спасско-Раменье, рядовой, стрелок, ранен.

ШАМЕНКОВ Дмитрий Егорович, род. в 1918 г., Рязанская обл., Ермишинский р-н, с. Спасско-Раменье, мл. сержант, телефонист.

ШАМЕНКОВ Дмитрий Яковлевич, род. в 1908 г., Рязанская обл., Ермишинский р-н, с. Спасско-Раменье, рядовой, сапер.

ШАМЕНКОВ Еремей Васильевич, призывался: Рязанская обл., Ермишинский р-н, с. Нарма.

ШАМЕНКОВ Петр Васильевич, род. в 1904 г., Рязанская обл., Ермишинский р-н, с. Спасско-Раменье, рядовой, стрелок, тяжело ранен.

ШАМЕНКОВ Семен Филимонович, род. в 1900 г., Рязанская обл., Ермишинский р-н, с. Спасско-Раменье, рядовой, портной, тяжело ранен.

ШАМЕНКОВ Степан Алексеевич, род. в 1910 г., Рязанская обл., Ермишинский р-н, с. Спасско-Раменье, мл. сержант, наводчик.

ШАМЕНКОВ Федор Федорович, род. 22.10.1922 г., Рязанская обл., Ермишинский р-н, с. Спасско-Раменье, сержант, стрелок-радист, тяжело ранен.

ШАМЕНКОВА Анна Кузьминична, род. в 1922 г., призывалась: Рязанская обл., Ермишинский р-н, с. Нарма, рядовой.

ШАМОНИН Петр Михайлович, род. в 1923 г., Пензенская обл., Вадинский р-н, с. Чернышево, сержант, радист.

ШАРКОВ Василий Филиппович, род. в 1920 г., Рязанская обл., Ермишинский р-н, д. Узково, ст. лейтенант, контужен.

ШАРОВ Петр Иванович, род. в 1903 г., Рязанская обл., Ермишинский р-н, д. Степановка, рядовой, стрелок.

ШАТАЛИН Тимофей Данилович, род. в 1912 г., Рязанская обл., Ермишинский р-н, д. Гарь, рядовой, пулеметчик, разведчик.

ШАТОХИН Егор Павлович, род. в 1911 г., Белгородская обл., Валуйский р-н, д. Семеновка, рядовой, шофер.

ШАХМАЕВ Василий Гаврилович, род. в 1919 г., Рязанская обл., Ермишинский р-н, д. Гарь, сержант, ком. орудия.

ШАХМАЕВ Георгий Дмитриевич, род. в 1922 г., Рязанская обл., Ермишинский р-н, д. Гарь, мл. сержант, ком. отделения.

ШАХМАЕВ Герасим Федорович, род. в 1908 г., Рязанская обл., Ермишинский р-н, д. Гарь, рядовой, плотник.

ШАХМАЕВ Григорий Андреевич, род. в 1909 г., Рязанская обл., Ермишинский р-н, д. Прудки, рядовой, контужен, умер 09.12.1993 г.

ШАХМАЕВ Иван Александрович, род. в 1921 г., Рязанская обл., Ермишинский р-н, д. Гарь, рядовой, стрелок, тяжело ранен.

ШАХМАЕВ Петр Гаврилович, род. в 1920 г., Рязанская обл., Ермишинский р-н, д. Гарь, сержант, шофер.

ШАШКИН Иван Андреевич, род. в 1922 г., Рязанская обл., Ермишинский р-н, р.п. Ермишь, старшина, электрик, ранен.

ШВЕДОВ Алексей Петрович, род. в 1920 г., Рязанская обл., Ермишинский р-н, д. Кафтейка, мл. сержант, стрелок.

ШЕЛОУМОВ Николай Андреевич, род. в 1923 г., Рязанская обл., Елатомский р-н, с. Новая Деревня, мл. сержант, командир отделения.

ШЕЛЮКОВ Григорий Герасимович, род. в 1905 г., Рязанская обл., Ермишинский р-н, д. Котово, рядовой, стрелок.

ШЕЛЮКОВ Дмитрий Васильевич, род. в 1925 г., Рязанская обл., Ермишинский р-н, д. Котово, рядовой, сапер.

ШЕЛЮКОВ Иван Дмитриевич, род. в 1907 г., Рязанская обл., Ермишинский р-н, с. Савватьма, рядовой, писарь.

ШЕЛЮКОВ Павел Герасимович, род. в 1922 г., Рязанская обл., Ермишинский р-н, д. Котово, старшина, стрелок, трижды ранен.

ШЕЛЮКОВ Сергей Семенович, род. в 1926 г., Рязанская обл., Ермишинский р-н, с. Савватьма, рядовой, стрелок, ранен.

ШЕМБАКОВ Николай Петрович, род. в 1924 г., Рязанская обл., Кадомский р-н, с. Ново-Николаевка, сержант, командир отделения радиосвязи, ранен.

ШЕМБАКОВ Федор Илларионович, призывался: Рязанская обл., Ермишинский р-н, с. Азеево.

ШЕМЯКИН Николай Иванович, род. в 1926 г., Рязанская обл., Ермишинский р-н, р.п. Ермишь, гв. сержант, электромеханик.

ШЕШЕНЕВ Егор Николаевич, род. в 1906 г., Рязанская обл., Солотчинский р-н, д. Попово, рядовой, повозочный.

ШИДЕЙКИН Иван Степанович, род. в 1918 г., Рязанская обл., Ермишинский р-н, с. Царево, сержант, командир отделения связи.

ШИДЕЙКИН Петр Степанович, род. в 1921 г., Рязанская обл., Ермишинский р-н, с. Царево, рядовой, стрелок.

В 1941 г. призван на фронт. В одном из боев при отступлении попал в плен. Немцы жестоко издевались над военнопленными, морили голодом, поили соленой водой, избивали. Из плена освобожден 11 марта 1945 г. американскими войсками, затем передан англичанам, позже – нашим войскам и распределен в часть.

Демобилизовался из Германии в 1946 г. После войны работал в колхозе «Прогресс» бригадиром тракторной бригады.

ШИЛКОВ Павел Андреевич, род. в 1919 г., Рязанская обл., Ермишинский р-н, с. Мердушь, лейтенант.

ШИЛОВ Алексей Сазонович, род. в 1899 г., Рязанская обл., Ермишинский р-н, с. Вышуры, рядовой, орудийный номер.

ШИЛОВ Василий Сергеевич,



род. в 1925 г., Рязанская обл., Ермишинский р-н, д. Вышуры, ст. сержант, стрелок.

ШИЛОВ Иван Сергеевич, род. в 1922 г., Рязанская обл., Ермишинский р-н, д. Вышуры, ефрейтор, телефонист.

ШИЛОВ Тимофей Тимофеевич, род. в 1904 г., Рязанская обл., Ермишинский р-н, д. Вышуры, рядовой, стрелок.

ШИЛОВАТОВ Алексей Дмитриевич, род. в 1905 г., Рязанская обл., Ермишинский р-н, с. Богоявление, старшина, шофер, писарь.

ШИНКИН Петр Гаврилович, призывался: Рязанская обл., Ермишинский р-н, п. Гремячий Ключ.

ШИТОВ Иван Григорьевич, род. в 1905 г., Рязанская обл., Елатомский р-н, с. Мишуково, рядовой, шофер.

ШИЧКИН Степан Васильевич, род. в 1911 г., Рязанская обл., Ермишинский р-н, с. Царево, гв. рядовой, шофер.

ШИШИГИН Василий Дмитриевич,

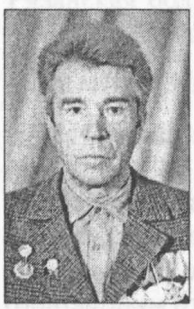

род. в 1924 г., Рязанская обл., Ермишинский р-н, д. Рязанка, сержант, орудийный номер.

ШИШИГИН Дмитрий Яковлевич, род. в 1903 г., Рязанская обл., Ермишинский р-н, д. Рязанка, рядовой, стрелок, ранен.

ШИШИГИНА Анастасия Васильевна, род. в 1919 г., призывалась: Рязанская обл., Ермишинский р-н, д. Рязанка, рядовой.

ШИШКИН Владимир Иванович, призывался: Рязанская обл., Ермишинский р-н, с. Нарма.

ШИШКИН Николай Михайлович, призывался: Рязанская обл., Ермишинский р-н, с. Азеево.

ШИШКИНА Алла Андреевна, призывалась: Рязанская обл., Ермишинский р-н, с. Нарма.

ШИШКОВ Василий Иванович, род. в 1924 г., Рязанская обл., Ермишинский р-н, с. Савватьма, сержант, командир отделения, ранен.

ШИЯКОВ Кир Максимович, призывался: Рязанская обл., Ермишинский р-н, с. Азеево.

ШМЕЛЕВ Василий Тимофеевич, род. в 1920 г., Владимирская обл., Ляховский р-н, д. Урюсово, рядовой, пулеметчик.

ШМЕЛЕВ Иван Иванович, род. в 1923 г., Рязанская обл., Ермишинский р-н, с. Ермишь, ефрейтор, радиотелеграфист, тяжело ранен.

ШМЕЛЕВ Николай Яковлевич, род. в 1924 г., Рязанская обл., Ермишинский р-н, д. Корнеевка, рядовой, водитель.

ШМЕЛЕВ Яков Павлович, род. в 1898 г., Рязанская обл., Ермишинский р-н, д. Корнеевка, рядовой, стрелок.

ШТЫРОВ Александр Захарович, род. в 1919 г., Рязанская обл., Ермишинский р-н, с. Спасско-Раменье, рядовой, стрелок.

ШУЛАЙКИН Иван Михайлович, род. в 1924 г., Рязанская обл., Ермишинский р-н, с. Ермишь, ефрейтор, телефонист.

ШУЛАЙКИН Константин Алексеевич, род. в 1906 г., Рязанская обл., Ермишинский р-н, с. Ермишь, рядовой, курсант.

ШУМАЕВ Василий Антонович, род. в 1904 г., Калужская обл., Юхновский р-н, д. Б.-Лозы, мл. сержант, командир отделения.

ШУМАЕВ Григорий Ильич, род. в 1920 г., Рязанская обл., Ермишинский р-н, д. Липлейка, ст. сержант, инструктор служебных собак, дважды ранен.

ШУМАЕВ Иван Сергеевич, род. в 1914 г., Рязанская обл., Ермишинский р-н, д. Липлейка, рядовой, стрелок.

ШУМАЕВ Иван Харитонович, род. в 1908 г., Рязанская обл., Ермишинский р-н, д. Сергеевка, рядовой, стрелок, ранен.

ШУМАЕВ Михаил Кириллович, род. в 1919 г., Рязанская обл., Кадомский р-н, д. Пургасово, ефрейтор, пулеметчик, ранен.

ШУМАЕВ Федор Дмитриевич, род. в 1914 г., призывался: Рязанская обл., Ермишинский р-н, д. Липлейка, рядовой.

ШУМКИН Петр Федорович, род. в 1916 г., Мордовская АССР, Теньгушевский р-н, д. Мельсетьево, младший сержант, орудийный номер, ранен.

ШУМКИН Степан Сергеевич, род. в 1903 г., Мордовская АССР, Теньгушевский р-н, с. Мельсетьево, рядовой, орудийный номер.

Щ

ЩЕЛКУНОВ Семен Епифанович, род. в 1913 г., Рязанская обл., Ермишинский р-н, с. Спасско-Раменье, рядовой, стрелок.

ЩЕЛКУНОВ Федор Самсонович, род. в 1899 г., Рязанская обл., Ермишинский р-н, д. Богатовка, рядовой, стрелок.

ЩЕРБАКОВ Николай Поликарпович, род. Рязанская обл., Ермишинский р-н, с. Власово.

ЩЕРБАКОВ Петр Андреевич, род. в 1906 г., Рязанская обл., Ермишинский р-н, с. Нарма, ефрейтор, мотоциклист.

ЩЕРБАКОВ Федор Алексеевич, род. в 1926 г., Рязанская обл., Ермишинский р-н, с. Нарма, рядовой, стрелок, тяжело ранен.

ЩЕРБАКОВ Федор Тихонович, род. в 1906 г., Рязанская обл., Ермишинский р-н, с. Спасско-Раменье, рядовой, мотоциклист.

ЩУКИН Василий Андреевич, род. в 1900 г., Рязанская обл., Ермишинский р-н, д. Богоявление, рядовой, кузнец.

ЩУЧКИН Николай Матвеевич, род. в 1909 г., Рязанская область, с. Кадом, рядовой, стрелок, ранен.

Ю

ЮГАНОВ Григорий Васильевич, род. в 1911 г., Пензенская обл., ефрейтор, радиотелеграфист.

ЮЛИН Иван Федорович, род. в 1924 г., Пензенская обл., рядовой, орудийный номер.

ЮЛОВ Андрей Федорович, род. в 1910 г., Рязанская обл., Ермишинский р-н, с. Мердушь, рядовой.

ЮЛОВ Михаил Васильевич, род. в 1922 г., Рязанская обл., Ермишинский р-н, с. Мердушь, гв. старшина, пом. командира взвода, ранен, контужен.



ЮЛОВ Михаил Данилович, род. в 1918 г., Рязанская обл., Ермишинский р-н, с. Мердушь, рядовой, ранен.

ЮЛОВ Николай Васильевич, род. в 1919 г., Рязанская обл., Ермишинский р-н, с. Мердушь, рядовой, прожектерист, ранен.

ЮЛОВ Федор Федотович, род. в 1925 г., Рязанская обл., Ермишинский р-н, с. Мердушь, ефрейтор, телефонист.

ЮНЬКОВ Василий Семенович, призывался: Рязанская обл., Ермишинский р-н, с. Турмадеево.

ЮНЬКОВ Григорий Семенович, род. в 1921 г., Рязанская обл., Ермишинский р-н, с. Турмадеево, рядовой, стрелок, ранен.

ЮНЬКОВ Егор Семенович, призывался: Рязанская обл., Ермишинский р-н, с. Турмадеево.

ЮРГАЕВ Алексей Максимович, род. в 1923 г., Рязанская обл., Ермишинский р-н, д. Вышуры, сержант, зам. командира взвода.



ЮРГАЕВ Иван Максимович, род. в 1926 г., Рязанская обл., Ермишинский р-н, д. Вышуры, рядовой, водитель.

ЮРЛОВ Василий Павлович, род. в 1904 г., Рязанская обл., Ермишинский р-н, с. Ермишь, рядовой, орудийный номер.

Я

ЯГОДИН Василий Дмитриевич,



род. в 1916 г., призывался: Рязанская обл., Ермишинский р-н, п. Игошино.

ЯЗЫНИН Николай Васильевич, род. в 1922 г., Рязанская обл., Ермишинский р-н, с. Царево, рядовой, телефонист.

ЯКУНИН Иван Петрович, род. в 1911 г., Рязанская обл., Ермишинский р-н, д. Малахово, рядовой, шофер.

ЯКУНИН Тимофей Спиридонович, род. в 1904 г., Рязанская обл., Ермишинский р-н, д. Карачево, рядовой, орудийный номер.

ЯКУШЕВ Григорий Гаврилович, род. в 1910 г., Рязанская обл., Касимовский р-н, д. Акулово, рядовой, минометчик.

ЯКУШКИН Василий Павлович, род. в 1908 г., Рязанская обл., Ермишинский р-н, д. Токмаково, старшина.

ЯЛЫШЕВ Василий Петрович, род. в 1924 г., Рязанская обл., Ермишинский р-н, с. Спасско-Раменье, рядовой, орудийный номер, дважды ранен, одно ранение тяжелое.

ЯЛЫШЕВ Иван Васильевич, призывался: Рязанская обл., Ермишинский р-н, с. Азеево.

ЯЛЫШЕВ Николай Васильевич, род. в 1915 г., Рязанская обл., Ермишинский р-н, с. Спасско-Раменье, рядовой, стрелок, тяжело ранен.

ЯЛЫШЕВ Федор Дмитриевич, род. в 1926 г., Рязанская обл., Ермишинский р-н, д. Корнеевка, рядовой, стрелок, ранен.

ЯЛЫШЕВА Найля Загитовна, призывалась: Рязанская обл., Ермишинский р-н, с. Азеево.

ЯНКИН Василий Матвеевич, род. в 1921 г., Рязанская обл., Ермишинский р-н, д. Акаево, рядовой, орудийный номер, тяжело ранен.

ЯНКИН Герман Иванович, род. в 1903 г., Рязанская обл., Ермишинский р-н, д. Акаево, рядовой, телефонист.

ЯНКИН Николай Павлович, род. в 1926 г., Рязанская обл., Ермишинский р-н, д. Акаево, рядовой, стрелок, тяжело ранен.

ЯНКИН Петр Иванович, род. в 1914 г., Рязанская обл., Ермишинский р-н, д. Акаево, рядовой, стрелок.

ЯНКИН Петр Федорович, род. в 1907 г., Рязанская обл., Ермишинский р-н, д. Акаево, рядовой, телефонист.

ЯНЦЕВ Алексей Алексеевич, род. в 1918 г., Рязанская обл., Ермишинский р-н, с. Власово, рядовой, ст. телефонист, тяжело ранен.

ЯНЦЕВ Серафим Григорьевич, род. в 1903 г., Рязанская обл., Ермишинский р-н, с. Власово, сержант, понтонер.

ЯНЦЕВ Федор Иванович, род. в 1913 г., Рязанская обл., Ермишинский р-н, с. Власово, рядовой, стрелок.

ЯШИН Николай Федорович, род.



13.10.1918 г., Рязанская обл., Ермишинский р-н, д. В.-Поляны, гв. старшина, командир орудия, ранен.

ЗАХАРОВСКИЙ РАЙОН



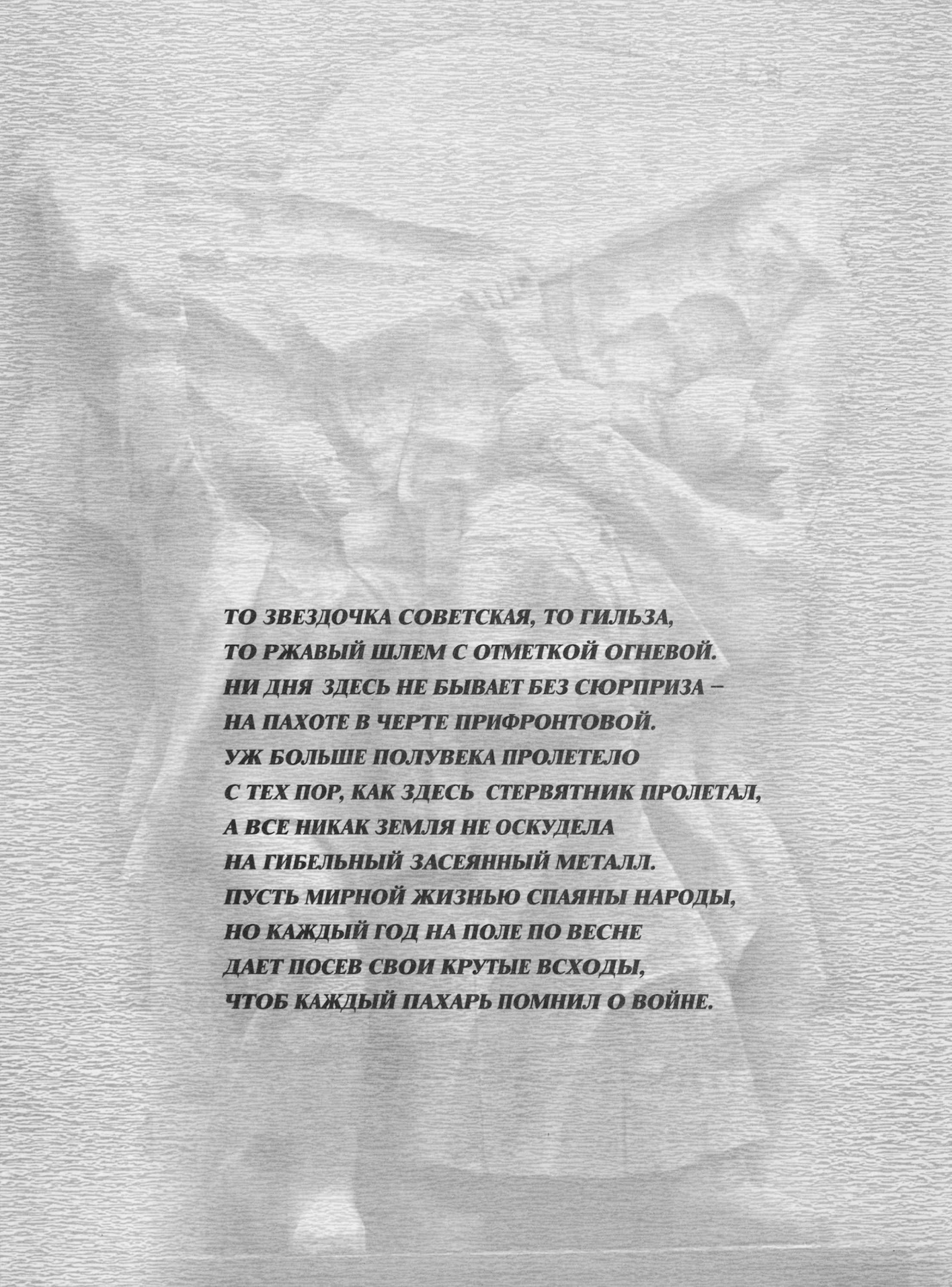

ТО ЗВЕЗДОЧКА СОВЕТСКАЯ, ТО ГИЛЬЗА,
ТО РЖАВЫЙ ШЛЕМ С ОТМЕТКОЙ ОГНЕВОЙ.
НИ ДНЯ ЗДЕСЬ НЕ БЫВАЕТ БЕЗ СЮРПРИЗА –
НА ПАХОТЕ В ЧЕРТЕ ПРИФРОНТОВОЙ.
УЖ БОЛЬШЕ ПОЛУВЕКА ПРОЛЕТЕЛО
С ТЕХ ПОР, КАК ЗДЕСЬ СТЕРВЯТНИК ПРОЛЕТАЛ,
А ВСЕ НИКАК ЗЕМЛЯ НЕ ОСКУДЕЛА
НА ГИБЕЛЬНЫЙ ЗАСЕЯННЫЙ МЕТАЛЛ.
ПУСТЬ МИРНОЙ ЖИЗНЬЮ СПАЯНЫ НАРОДЫ,
НО КАЖДЫЙ ГОД НА ПОЛЕ ПО ВЕСНЕ
ДАЕТ ПОСЕВ СВОИ КРУТЫЕ ВСХОДЫ,
ЧТОБ КАЖДЫЙ ПАХАРЬ ПОМНИЛ О ВОЙНЕ.

ОТ РАБОЧЕЙ ГРУППЫ

Патриотизм – понятие емкое. Для жителей Захаровского района оно включает в себя глубокое знание исторического прошлого Родины, гордость за ее героев, понимание ценности того, что сделано предшествующими поколениями. Оно означает и чувство сопричастности всему, что происходит сегодня, осознание своей личной ответственности за судьбу района.

Бесценным, поистине неисчерпаемым источником для воспитания патриотизма является история Великой Отечественной войны. Каждая ее страница наполнена ратным подвигом, самоотверженным трудом наших отцов и дедов.

Люди, пережившие войну, обрели великую гражданскую нравственную силу. И эта сила позволила им буквально за несколько лет отстроить наш край, восстановить, возвести и развить объекты экономики, культуры, образования, медицины.

Очень важно, чтобы мы, ныне живущие, и те, кто придет нам на смену, помнили о своих истоках, чтобы не покидала их гордость за своих предшественников, желание достойно продолжать начатое ими дело, чтобы все лучшие человеческие качества, унаследованные, обретенные земляками за минувшие после войны годы, прорастали крепкими и надежными побегами в душах и характерах новых поколений.

Подготовка списков с персональными данными участников Великой Отечественной войны, в работе над которыми принимали участие лично ветераны Великой Отечественной войны, администрация района, военный комиссариат, библиотекари, журналисты, ветеранские организации, образовательные учреждения, велась скрупулезно, методично и целенаправленно. Было создано 18 поисковых рабочих групп. За истекший период их члены побывали в сотнях домов, беседовали с родными и близкими ветеранов и участников Великой Отечественной войны, вели записи воспоминаний их друзей-односельчан, земляков, соседей.

Результатом их работы стал раздел книги «Солдаты Победы. 1941–1945. Рязанская область», посвященный фронтовикам Захаровского района, вернувшимся с полей сражений и принявшим участие в возрождении разрушенного хозяйства страны.

П.В. АКУЛЬШИН
доктор исторических наук,
профессор РГУ им. С.А. Есенина

ФРОНТОВИКИ ЗАХАРОВСКОГО РАЙОНА В ГОДЫ ВЕЛИКОЙ ОТЕЧЕСТВЕННОЙ ВОЙНЫ И В ПОСЛЕВОЕННЫЙ ПЕРИОД

Территория современного Захаровского района входила в состав исторического ядра Рязанского княжества. Здесь расположено Жокинское городище – остатки укрепленного древнерусского поселения. По берегам реки Вожи в XVI в. проходила засечная черта, защищавшая от нападений кочевников оборонительное сооружение.

В период существования созданной в 1778 г. Рязанской губернии населенные пункты современного Захаровского района входили в состав Михайловского, Рязанского и Пронского уездов. Захаровский район Рязанского округа Московской области был образован 12 июля 1929 г. В его состав вошла бывшая Попадьинская волость Михайловского уезда и селения Бахмачеевской и Тырновской волостей Рязанского уезда. После ликвидации окружного деления район с 1 октября 1930 г. непосредственно входил в состав Московской области, а с 26 сентября 1937 г. вошел в состав образованной Рязанской области[1].

Первоначально административным центром района являлось село Попадьино. С 1930 г. – село Захаровские (Вороньи) Выселки. Оно впервые упоминается в письменных источниках в 1654 г., как возникшее в связи с переселением жителей села Захарово Михаилом Ворониным с семьей и племянниками. С 1845 г. это поселение стало именоваться селом. Славилось вышивкой по полотну. Захаровские (Вороньи) Выселки 27 апреля 1932 г. были переименованы в село Захарово-I. С 1967 г. районный центр именуется как село Захарово.

На основании Указа Президиума Верховного Совета РСФСР от 5 апреля 1956 г. в состав Захаровского района вошла часть территории ликвидированного Больше-Коровинского р-на, который был образован в 1929 г. в составе Коломенского округа Московской области. На основании Указа Президиума Верховного Совета РСФСР «Об укрупнении сельских районов и изменении под-

чиненности районов и городов Рязанской области» от 26 декабря 1962 г. территория Захаровского района была включена в состав Михайловского сельского района. Вновь Захаровский район был образован на основании Указа Президиума Верховного Совета РСФСР от 12 января 1965 г. В его состав вошло 20 сельсоветов бывшего Михайловского сельского района. По Указу Президиума Верховного Совета РСФСР от 3 ноября 1965 г. Малинищинский сельсовет был передан Пронскому району. В январе 1966 г. село Захарово-II (бывшее с. Заха-рово Попадьинской волости) было переименовано в честь знатного земляка Г.В. Елина – в Елино[2].

В годы Великой Отечественной войны, в 1941 г., Захаровский район стал тем рубежом, на котором было остановлено наступление немецко-фашистских войск. В начале ноября населенные пункты района подвергались бомбардировкам. Враг ворвался сюда 24 ноября, но оккупация продлилась всего несколько дней. Первыми отпор врагу дали бойцы Захаровского истребительного батальона и местного партизанского отряда. В районе Поярково, рядом с селом Плахино, родиной известного композитора Александра Васильевича Александрова, автора гимна СССР (с 2000 г. Российской Федерации), песни «Священная война», других фронтовых песен, батальон курсантов Владимирского пехотного училища 30 ноября преградил путь к Рязани передовым частям врага. С Захаровской земли началось контрнаступление Красной Армии в ходе битвы за Москву. Оно осуществлялось силами 330-й стрелковой дивизии под командованием полковника Г.Д. Соколова, которая сыграла решающую роль в освобождении города Михайлова в ночь с 6 на 7 декабря. Братская могила и обелиск на кладбище в с. Захарово напоминают о тех страшных событиях.

Доставшаяся тяжелой ценой победа в войне позволила стране вновь начать мирную жизнь, постепенно залечивать раны, нанесенные войной. Самой большой потерей для страны были люди, погибшие на полях сражений. В годы Великой Отечественной войны 1941–1945 гг. и советско-японской войны 1945 г. не вернулись с фронта 2944 уроженца и жителя Захаровского района, из них 2387 погибли в боях, 217 умерли от ран, 275 пропали без вести[3]. Вернулись к мирному труду около 2200 человек, в том числе 500 инвалидов войны.

Вернулись с фронта и захаровцы, удостоенные звания Героя Советского Союза. Первым из них высокое звание получил в сентябре 1944 г. уроженец деревни Малое Коровино танкист младший лейтенант Александр Петрович Оськин. В первые послевоенные месяцы эту награду получили три летчика: уроженец села Лялино командир разведывательной эскадрильи капитан Михаил Терентьевич Карпухин, совершивший 120 боевых вылетов, уроженец деревни Некрасово летчик-штурмовик старший лейтенант Алексей Васильевич Мишин, сделавший 96 боевых вылетов, и родившийся в селе Плахино командир эскадрильи истребителей капитан Анатолий Иванович Свистунов, сбивший лично и в группе 35 самолетов врага.

Многие, уцелевшие на фронте, возвратились домой инвалидами. Типичной являлась судьба рядового Ивана Ивановича Маркина, родившегося в 1914 г. в селе Субботино. Автоматчик воевал в стрелковом полку на Сталинградском фронте, был тяжело ранен в голову и контужен. После демобилизации в декабре 1943 г. работал механизатором в родном селе вплоть до кончины в июне 1989 г. К двум фронтовым наградам – медалям «За оборону Сталинграда» и «За победу над Германией в Великой Отечественной войне 1941–1945 гг.» – добавилась трудовая награда – медаль «За доблестный труд».

К началу 1946 г. в районе насчитывалось 386 инвалидов Великой Отечественной войны, в Большекоровинском – 282, из них 6 – первой группы, 229 – второй, 570 из них работали в разных сферах хозяйства[4]. И после этого фронтовые раны и болезни лишали людей трудоспособности и уносили из жизни участников войны.

В 1988 г. территория Захаровского района составляла 985,9 квадратного километра, где проживали 9200 человек. По размерам площади и по численности населения он является одним из самых маленьких среди 25 районов Рязанской области. На 1978 г. в состав района входило 18 сельских Советов, на территории которых располагалось 66 сельских населенных пунктов, включая административный центр района.

Ведущую роль в экономике района играло сельское хозяйство. К 1964 г. в распоряжении колхозов и совхозов находилось около 69 тысячи гектаров посевных площадей. Урожайность зерновых в 1964 г. составила в колхозах 7,3, в совхозах – 7,8 центнера с гектара, картофеля – в колхозах 56, в совхозах – 69 центнеров с гектара. Сельскохозяйственную технику обслуживали Захаровская и Плахинская машинно-тракторные станции, ликвидированные в 1957 г. К середине 1960-х годов в колхозах и совхозах района было около 12 тысяч голов крупного рогатого скота, в том числе 5 тысяч коров. Кроме того, в хозяйствах имелось 3,8 тысячи свиней, 3,7 тысячи овец и 1,1 тысячи лошадей. Колхозы района произвели в 1964 г. 4,1 тысячи тонн молока, совхозы – 4 753 тонны. Средний годовой надой на 1 корову составил в колхозах 1 670 килограммов, в совхозах – 1 882 килограмма. В том же году хозяйства района продали государству более 9 тысяч тонн зерна, 3 тысячи тонн сахарной свеклы, более 6 тысяч тонн картофеля, 194 тонны овощей, 900 тонн мяса скота и птицы, более 7 тысяч тонн молока, 21 тонну шерсти. В 1987 г. в районе было 911 тракторов и 350 зерноуборочных комбайнов. На один трактор приходилось 81 га пашни, на 1000 га зерновых – 8 комбайнов. В 1988 г. в районе трудились около 500 трактористов и комбайнеров.

На территории Захаровского района в 60-е – 80-е годы размещалось два промышленных предприятия легкой и пищевой промышленности: молочный завод и рыбопитомник «Воронка», а также крупная строительная организация, которая вела строительно-монтажные работы, МПМК объединения «Рязаньагропромстрой», на котором в 1987 г. были заняты около 170 человек. Важным событием стало открытие Захаровской птицефабрики в селе Елино, одного из крупнейших в области центра производства птицы и яиц.

Самой сложной проблемой для района стало сокращение численности населения. К 1989 г. в 34 населенных пунктах района проживали меньше 50 человек, в 28 – до 500 человек, только в четырех из них численность населения была больше. По причине низкой рождаемости уменьшилось число населенных пунктов. Уже в 1968 г. решением Рязанского облисполкома шесть деревень Захаровского района были признаны прекратившими свое существование: Остатовка Катагощинского сельсовета, Лапки Добро-Пчельского сельсовета, Дубовицкие Хутора Спасско-Выселковского сельсовета, Николаевка Байдиковского сельсовета, Софьино и Безлычное II Волынского сельсовета.

С каждым годом остается все меньше ветеранов Великой Отечественной войны, чей ратный и трудовой подвиг навсегда вошел в историю нашего государства. В 2010 г. в Захаровском районе проживали 38 ветеранов – участников Великой Отечественной войны, в том числе 11 инвалидов войны и 27 фронтовиков, получивших по состоянию здоровья группу инвалидности. Кроме этого в регионе живут 2 человека, проходившие военную службу в 1941–1945 гг. в воинских частях, не входивших в действующую армию, 99 членов семьей погибших участников войны, 640 тружеников тыла, из которых 176 инвалидов и 1 бывший несовершеннолетний узник фашистских лагерей[5].

В 15 населенных пунктах Захаровского района установлены памятники воинам, погибшим в годы Великой Отечественной войны, и мемориальные доски в честь Героев Советского Союза. В образовательных учреждениях действуют 4 историко-патриотических музея, 1 музейная комната, 5 краеведческих уголков, 5 уголков боевой славы, в которых отражен подвиг нашего народа в Великой Отечественной войне и светлая память о замечательных земляках.

---

[1] ГАРО. Справочник административно-территориального деления Рязанской губернии, округа, области.

[2] Уроженец села Захарово-II Георгий Васильевич Елин (1886–1940), активный участник революционных событий 1917 г. в Петрограде, один из организаторов броневых сил Красной Армии.

[3] Подсчитано по материалам Книги Памяти Рязанской области.

[4] ГАРО. Ф. П-3. Оп. 3. Д. 243. Л. 6.

[5] Сведения предоставлены председателем Захаровского районного Совета ветеранов В.Ф. Константиновым.

Е.А. АНДРЕЕВ
полковник в отставке

О ВОЕННОМ КОМИССАРИАТЕ ЗАХАРОВСКОГО РАЙОНА

История военного комиссариата Захаровского района самым тесным образом связана с историей реформ административно-территориального деления, осуществляемых в стране.

3 июня 1929 г. после упразднения в Центрально-Промышленной области деления на волости, уезды и губернии область была переименована в Московскую.

12 июля 1929 г. в составе Московской области был образован Рязанский округ.

Захаровский район влился в состав Коломенского округа Московской области и перешел на обеспечение военного комиссариата округа.

30 июля 1930 г. округа были упразднены, и район перешел в прямое подчинение Московского областного исполнительного комитета и Московского областного военкомата.

26 сентября 1937 г. в результате реформирования административно-территориального деления СССР и в соответствии с Постановлением Правительства из Московской области были выделены как самостоятельные территориальные единицы Тульская и Рязанская области.

Захаровский район вошел в состав образованной Рязанской области.

С 20 июля 1938 г. начинается история Захаровского районного военкомата в составе Рязанского областного военкомата[1].

В послевоенный период военный комиссариат включился в работу по внедрению новой системы допризывной военной подготовки, главными задачами которой были:

«1. Воспитывать подрастающее поколение в духе беззаветной любви к Родине и преданности Советской власти.

2. Подготовить дисциплинированных, физически крепких и выносливых юношей и дать им военные знания и навыки

в объеме начальной подготовки одиночного солдата»[2].

«Все дети школ охвачены подготовкой. В школах района имеется всего 13 военных кабинетов, в этих кабинетах имеются специальные уголки, плакаты, макеты, специальная библиотека. Имеются оборонные кружки ПВХО, ГСО, ГТО и др.»[3].

В апреле–мае 1956 г. на основании Директивы штаба МВО от 10 апреля 1956 года в Рязанской области было расформировано 9 районных военкоматов, в том числе Больше-Коровинский районный военкомат, а его функции и дела были преданы частично в Захаровский и частично в Рыбновский районы[4].

С 1963 по 1965 г., во время Всесоюзной реформы по делению на сельские и промышленные районы и парторганизации, в соответствии с решениями ноябрьского (1962 г.) пленума ЦК КПСС «О перестройке партийного руководства народным хозяйством» район в числе многих в СССР был временно упразднен.

В связи с этим на основании Директивы Главнокомандующего Сухопутными войсками ВС СССР от 11.03.1963 г. № ОШ/4/184447 и Директивы командующего войсками МВО от 16.03.1963 г. № 5/1/0492 Захаровский райвоенкомат был расформирован 5 апреля 1963 г. и передан на обслуживание Михайловского объединенного военкомата. Все архивные документы были переданы в распоряжение военного комиссара Михайловского объединенного военкомата[5].

В связи с проводимыми в Вооруженных силах СССР организационно-штатными мероприятиями в январе–феврале 1969 г. в Рязанской области было вновь создано 6 райвоенкоматов. В том числе 1 фев-раля был вновь создан захаровский РВК путем выделения из состава Михайловского объединенного военкомата[6].

Современный этап реформирования Вооруженных сил и других министерств и ведомств предъявляет к военным комиссариатам повышенные требования. Во взаимодействии с органами исполнительной власти они разрабатывают планы мобилизации людских и транспортных ресурсов на территории населенных пунктов на военное время, организуют воинский учет, призыв граждан на военную службу, отбор кандидатов для ее прохождения по контракту, бронирование рабочих и служащих за предприятиями в интересах обороны страны и множество других задач.

---

[1] Исторический формуляр Рязанского областного военного комиссариата. С. 3.
[2] ГАРО. Ф. П-3. Оп. 3. Д. 505. Л. 1–2.
[3] ГАРО. Ф. П-3. Оп. 3. Д. 240. Л. 177–179.
[4] Исторический формуляр Рязанского областного военного комиссариата. С. 10.
[5] Там же. С. 13
[6] Директива Генерального штаба ВС СССР от 9.11.1968 г. № Орг. /3/126514.

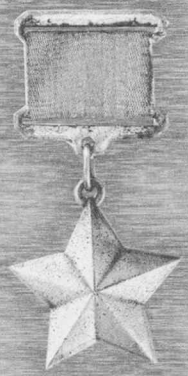

ГЕРОИ СОВЕТСКОГО СОЮЗА





ЗАХАРОВСКИЙ РАЙОН. ГЕРОИ СОВЕТСКОГО СОЮЗА



КАРПУХИН
Михаил Терентьевич

Родился 21 ноября 1921 года в с. Лялино Захаровского р-на в семье крестьянина. Учился в Лялинской начальной школе, затем – в Больше-Коровинской средней школе, которую окончил в 1939 г.

В 1939 г. был призван в Красную Армию. Окончил Вольскую военную авиационную школу пилотов в 1942 г., поступил в Ворошиловградское авиационное училище, которое окончил в 1943 г. С июня 1943 г. – в действующей армии на должности заместителя командира разведывательной авиационной эскадрильи 175-го штурмового авиационного полка 9-го смешанного авиационного корпуса. Участвовал в освобождении Югославии, Болгарии, в боях за Венгрию, Румынию, закончил боевой путь в Берлине. За годы войны совершил 120 боевых вылетов, лично уничтожил: 160 автомашин с пехотой и грузом, 150 повозок, 6 бензоцистерн с горючим, 2 паровоза, более 30 танков и до 400 солдат и офицеров противника, сбил 14 вражеских самолетов.

Звание Героя Советского Союза присвоено 18 августа 1945 г.

После войны продолжил службу в ВВС. Член ВКП(б) с 1949 г. В 1953 г. окончил Военно-воздушную академию. Служил заместителем командира корпуса противовоздушной обороны страны. С 1969 года полковник Карпухин в запасе. Жил в городах Днепропетровске, Киеве, работал начальником отдела, заместителем, начальником 2-го управления Министерства черной металлургии Украинской ССР.

Награжден орденами Ленина, Красного Знамени, Александра Невского, Отечественной войны 1-й степ., 2 орденами Красной Звезды, орденом Красной Звезды Венгерской Народной Республики, медалями.

Умер 3 декабря 1979 г., похоронен в г. Киеве.

МИШИН
Алексей Васильевич

Родился 11 августа 1922 года в д. Некрасово Захаровского р-на в семье крестьянина. Учился в Некрасовской и Больше-Коровинской школах. После переезда в г. Москву окончил 8 классов. Посещал аэроклуб.

В 1940 г. был призван в Красную Армию. В 1942 г. окончил Борисоглебскую военную авиационную школу пилотов. В боях – с мая 1943 г. Воевал на Западном, 1-м и 2-м Белорусском фронтах. Заместитель командира эскадрильи 657-го штурмового авиационного полка ст. лейтенант Мишин к маю 1945 г. совершил 96 боевых



вылетов, в основном в качестве ведущего групп самолетов, для нанесения штурмовых ударов по объектам противника. Всего уничтожил 1 танк, 45 автомашин, 4 склада с боеприпасами, 1 паровоз, 5 ж.-д. вагонов, 2 повозки, до 250 солдат и офицеров противника. Подавил огонь 4 батарей ПА, 3 батарей береговой артиллерии, 3 батарей ЗА, 4 батарей МЗА.

Звание Героя Советского Союза присвоено 18 августа 1945 г.

С 1948 г. ст. лейтенант Мишин – в запасе. Жил и работал в г. Москве.

Награжден орденом Ленина, 2 орденами Красного Знамени, орденами Отечественной войны 1-й и 2-й степ., медалями.

Умер 24 декабря 1965 г.

ОСЬКИН
Александр Петрович

Родился 8 апреля 1920 года в д. Малое Коровино Захаровского р-на в крестьянской семье. В 1932 г. после окончания 4 классов Александр был отправлен к бабушке в г. Москву. Окончил среднюю школу. Работал налоговым инспектором.



В 1940 г. был призван в Красную Армию. Окончил полковую школу. В действующей армии – с июля 1941 г. в звании ст. сержанта. Воевал под Москвой, на Дону, под Сталинградом, в составе Южного, 1-го Прибалтийского, 1-го Украинского фронтов.

В 1943 г. окончил 9-месячные курсы в Полтавском танковом училище. Командир танка 53-й танковой бригады гвардии мл. лейтенант Оськин, будучи командиром танковой группы, на левом берегу р. Вислы на подступах к г. Сташув (Польша) 12 августа 1944 г. отразил атаку превосходящих сил противника. Поджег 3 вражеских танка новой конструкции – «королевский тигр». В тот же день танк Оськина первым ворвался в д. Оглендув, уничтожив десятки вражеских солдат. Было захвачено 3 исправных танка «королевский тигр».

Звание Героя Советского Союза присвоено 23 сентября 1944 г.

Назначен командиром танкового батальона. Член ВКП (б) с 1944 г. Войну закончил в Польше.

После войны продолжил службу в армии, командовал батальоном. В 1957 г. окончил Военную академию бронетанковых войск. Жил в Москве, работал преподавателем Военной академии бронетанковых войск, других военных вузов, Московского механико-технологического техникума пищевой промышленности. С ноября 1971 г. полковник Оськин – в запасе.

Награжден орденами Ленина, Отечественной войны 1-й степ., Красной Звезды, медалями.

Умер в 2010 г.

СВИСТУНОВ
Анатолий Иванович

Родился 1 февраля 1920 года в с. Плахино Захаровского р-на в семье крестьянина. В 1935 г. окончил Плахинскую неполную среднюю школу. Переехал в г. Москву, поступил в школу ФЗУ при заводе ЗИС (ЗИЛ им. Лихачева). Работал токарем, посещал аэроклуб.

В декабре 1940 г. был призван в Красную Армию, направлен в Борисоглебскую военную авиационную школу пилотов.

С 1 мая 1942 г. воевал на Воронежском, 1-м и 2-м Украинском фронтах. Член ВКП(б) с 1944 г. Командир эскадрильи 213-го гв. истребительного авиационного



полка гвардии капитан Свистунов к маю 1945 г. совершил 274 боевых вылета, из них: на прикрытие наземных войск – 155, на штурмовку войск противника – 25, на отражение налетов и перехватов самолетов – 38, на свободную охоту – 3. Провел 65 воздушных боев, в которых сбил лично 14 самолетов противника.

Звание Героя Советского Союза присвоено 27 июня 1945 г.

Участник Парада Победы в Москве 24 июня 1945 г.

Награжден орденом Ленина, двумя орденами Красного Знамени, орденами Отечественной войны 1-й степ., Красной Звезды, медалями.

Погиб 26 апреля 1946 г. в авиационной катастрофе во время проведения летно-тактических учений. Похоронен на Центральном кладбище г. Вены (Австрия).

ПОИМЕННЫЙ СПИСОК

участников
Великой
Отечественной
войны,
уроженцев и жителей
Захаровского района,

ВЕРНУВШИХСЯ С ФРОНТА



А

АБАКУМОВ Василий Матвеевич, Рязанская обл., Захаровский р-н, д. Грачевка.

АБАШИН Василий Иванович, род. 23.01.1912 г., Рязанская обл., Захаровский р-н, с. Добрые Пчелы, связист-телефонист, умер в 1989 г.

АБАШКИН Дмитрий Дмитриевич, род. 15.01.1910 г., Рязанская обл., Шацкий р-н, с. Новоселки, тяжело ранен.

АБРАМОВ Василий Сергеевич,



род. 02.01.1918 г., Рязанская обл., Захаровский р-н, с. Захарово, сержант, артиллерист. Воевал в составе 1-го Белорусского фронта, участвовал в битве на Курской дуге. Награжден орденом Славы, медалями «За отвагу», «За боевые заслуги» и юбилейными медалями. Демобилизован в 1946 г. Умер в 1987 г.

АБРАМОВ Константин Сергеевич.

АБРАМОВ Николай Никифорович, род. 19.12.1911 г., Рязанская обл., Захаровский р-н, с. Мотовилово, сержант, шофер, ранен.

АБРАМОВ Петр Сергеевич.

АБРАМОВ Сергей Никифорович, род. 02.10.1921 г., Саратовская обл., с. Даниловка.

АВДЕЕВ Алексей Ильич, род. 31.03.1924 г., г. Москва, рядовой, ранен.

АВДОШИН Александр Григорьевич, род. 17.03.1920 г., Рязанская обл., Захаровский р-н, с. Окуньково.

АВЕРЬЯНОВ Николай Степанович, род. 18.12.1920 г., Рязанская обл., Захаровский р-н, с. Лобково, рядовой, шофер, умер в 2003 г.

АВИЛОВ Александр Михайлович, род. в 1921 г., Рязанская обл., Захаровский р-н, с. Субботино, рядовой, тяжело ранен.

АВИЛОВ Анатолий Николаевич, род. 09.05.1923 г., Рязанская обл., Захаровский р-н, с. Осово, пулеметчик, умер в 1991 г.

АВИЛОВ Иван Михайлович, род. 28.12.1924 г., Рязанская обл., Захаровский р-н, с. Субботино, мл. лейтенант, пехотинец, умер в 1991 г.

АВИЛОВ Михаил Михайлович, род. в 1900 г., Рязанская обл., Захаровский р-н, с. Субботино, дважды ранен.

АГАРКОВ Георгий Иванович, род. 22.04.1917 г., умер в 1983 г.

АГАРКОВА Мария Титовна, род. 1.04.1921 г., Рязанская обл., Захаровский р-н, с. Осово, умерла в 2006 г.

АГАФОНОВ Алексей Алексеевич, род. 17.09.1923 г., Рязанская обл., Захаровский р-н, с. Асники, умер в 1988 г.

АГАФОНОВ Николай Ильич.

АГАФОНОВ Яков, Рязанская обл., Захаровский р-н, с. Елино.

АГЕЕВ Иван Кузьмич, род. 28.05.1909 г., Рязанская обл., Захаровский р-н, д. Кресты, умер в 1991 г.

АКИНДИНОВ Иван Васильевич,



род. 10.08.1924 г., Рязанская обл., Захаровский р-н, д. Покровка, рядовой, радист, ранен. Воевал в составе 3-го Белорусского фронта. Награжден орденами Отечественной войны 2-й степ., Красной Звезды, медалями «За отвагу», «За победу над Германией в Великой Отечественной войне 1941–1945 гг.». Демобилизован в 1945 г. Работал секретарем Гладко-Высельского сельсовета. Умер в 1993 г.

АКИНДИНОВ Николай Васильевич, род. в 1912 г., Рязанская обл., Захаровский р-н, д. Покровка.

АКИНИН Иван Павлович, род. 23.02.1916 г., Рязанская обл., Захаровский р-н, с. Колесня, ранен.

АКСЕНОВ Василий Васильевич, род. 24.04.1916 г., Рязанская обл., Захаровский р-н, с. Лялино, сержант, радиотелеграфист, ранен. Умер в 1984 г.

АКСЕНОВ Семен Арсентьевич, род. 03.02.1918 г., Рязанская обл., Захаровский р-н, с. Окуньково,

гв. лейтенант, командир роты, трижды ранен, умер в 2001 г.

АКСЕНОВ Александр Яковлевич, ранен.

АКСЕНОВ Степан Алексеевич, род. 24.08.1917 г., младший сержант, ранен, умер в 2002 г.

АЛЕКСАНДРОВ Александр Васильевич, родился 13.04.1883 г., Рязанская обл., Захаровский р-н, с. Плахино. Генерал-майор, профессор, доктор искусствоведческих наук, народный артист СССР, дирижер, композитор, руководитель Краснознаменного ансамбля песни и пляски Советской Армии. Автор Гимна Советского Союза, песни «Священная война» и других замечательных произведений для фронтовиков. Награжден орденами Ленина, Трудового Красного Знамени, «Знак Почета», чехословацким орденом «Белый Лев», дважды лауреат Государственной премии. Умер 8 июля 1946 г. Похоронен на Новодевичьем кладбище в Москве.

АЛЕКСЕЕВ Анатолий Федорович, род. в 1927 г., Рязанская обл., Захаровский р-н, с. Добрые Пчелы, моряк, умер в 2006 г.

АЛЕКСИН Иван Михайлович, род. 19.01.1926 г., Рязанская обл., Захаровский р-н, с. Федоровское, рядовой, пехотинец, умер в 1996 г.

АЛЕХИН Иван Дмитриевич, род. 11.09.1915 г., Рязанская обл., Захаровский р-н, д. Гудилы, рядовой, умер в 1983 г.

АЛЕШИН Егор Федорович, род. 5.05.1923 г., Рязанская обл., Захаровский р-н, д. Безлычное, умер в 2001 г.

АЛЕШИН Николай Матвеевич, род. 19.12.1926 г., Липецкая обл., Троекуровский р-н, с. Гагарино, рядовой, водитель, умер в 1973 г.

АЛИПОВ Илья Григорьевич, род. 28.08.1909 г., Рязанская обл., Захаровский р-н, д. Грачевка, механик, ранен.

АЛИПОВ Михаил Егорович, род. 01.09.1905 г., Рязанская обл., Захаровский р-н, с. Захарово, ранен, умер в 1985 г.

АЛИПОВ Николай Николаевич, род. в 1923 г., Рязанская обл., Захаровский р-н, д. Грачевка, старший сержант, дважды ранен, умер в 2006 г.

АЛИПОВ Павел Кузьмич, Рязанская обл., Захаровский р-н, с. Елино.

АМЕЛИН Петр Григорьевич.

АНДРЕЕВ Сергей Кузьмич, род. 08.10.1919 г., Рязанская обл., Рыбновский р-н, д. Щектово, артиллерист.

АНДРИЯНОВ Сергей Васильевич, род. 19.07.1923 г., Рязанская обл., Захаровский р-н, с. Большое Коровино.

АНДРЮШИН Сергей Осипович, род. 4.09.1923 г., Рязанская обл., Захаровский р-н, д. Сапковские Выселки, младший сержант, контужен, умер в 1982 г.

АНИКИН Алексей Гаврилович, род. 12.03.1912 г., Рязанская обл., Захаровский р-н, с. Захарово, ранен, умер в 1986 г.

АНИКИН Иван Павлович, род. 23.02.1916 г., Рязанская обл., Захаровский р-н, с. Колесня, ранен.

АНИКИН Иван Федорович, род. 05.08.1923 г., Рязанская обл., Захаровский р-н, с. Плахино, мл.



лейтенант, командир пулеметного взвода. Воевал в составе Белорусского фронта, 5-я ударная армия. Форсировал реки Одер, Вислу. Награжден двумя орденами Отечественной войны 1-й степ., медалями. После войны работал учителем в школе. Демобилизован в 1945 г. Удостоен звания «Заслуженный учитель РСФСР».

АНИСИМОВ Георгий Тихонович,



род. в 1921 г., Рязанская обл., Захаровский р-н, с. Жокино, сержант, связист. Воевал в составе Юго-Западного фронта. Награжден орденами Отечественной войны 2-й степ., Красной Звезды, медалями «За оборону Кавказа», «За победу над Германией в Великой Отечественной войне 1941–1945 гг.», «За победу над Японией» и другими. Работал председателем Жокинского сельсовета.

АНИСИМОВ Иван Васильевич, род. 20.06.1918 г., Рязанская обл., Захаровский р-н, с. Жокино, умер в 1994 г.

АНИСИМОВ Иван Петрович, род. в 1908 г., Рязанская обл., Захаровский р-н, с. Жокино, тяжело ранен.

АНИСИМОВА Евдокия Васильевна, род. в 1924 г., Рязанская обл., Захаровский р-н, с. Жокино, сержант, санитарка, контужена. Воевала в составе Западного фронта. Награждена медалями



«За отвагу», «За победу над Германией в Великой Отечественной войне 1941–1945 гг.». Демобилизована в 1945 г. Работала дояркой в колхозе «Красное знамя».

АНТОНОВ Григорий Григорьевич, род. 27.01.1920 г., Рязанская обл., Захаровский р-н, д. Мельгуновка.

АНТОНОВ Дмитрий Григорьевич, род. в 1919 г., Рязанская обл., Захаровский р-н, с. Колесня.

АНТОНОВ Петр, Рязанская обл., Захаровский р-н, с. Колесня.

АНУРЬЕВ Сергей Иванович, род. 11.06.1926 г., Рязанская обл., Рыбновский р-н, с. Бахмачеево, ст. сержант, умер в 1987 г.

АРГУНОВСКИЙ Николай Александрович, род. 12.12.1925 г., Рязанская обл., Захаровский р-н, д. Надеждино, ефрейтор, минометчик, умер в 1999 г.

АРСЕНИНА Александра Егоровна, Рязанская обл., Захаровский р-н, д. Воронка.

АРТАМОНОВ Яков Иванович, род. 09.02.1923 г., Рязанская обл., Захаровский р-н, д. Волынь, тяжело ранен. Воевал в составе Карельского, 2-го Белорусского фронтов. Награжден орденами



Славы 3-й степ., 2-й степ., медалью «За победу над Германией в Великой Отечественной войне 1941–1945 гг.». Демобилизован в 1945 г. Работал бригадиром животноводства.

АРТЕМОВ Андрей Аполлонович, род. в 1890 г., Рязанская обл., Захаровский р-н, д. Некрасово, ранен.

АРТЕМОВ Аполлон Аполлонович, род. 06.04.1906 г., Рязанская обл., Захаровский р-н, д. Некрасово.

АРТЕМОВ Василий Устинович, род. 08.04.1925 г., Рязанская обл., Захаровский р-н, с. Окуньково.

АРХИПОВ Алексей Ефимович,

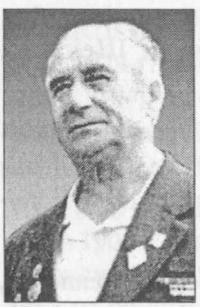

род. 20.03.1924 г., Рязанская обл., Захаровский р-н, с. Колесня, танкист, ранен, контужен. Воевал в составе 1-го Белорусского фронта, 48-й гв. танковой бригады, участвовал в штурме Берлина. Демобилизован в 1946 г. После войны работал директором Байдиковской 8-летней школы.

АРХИПОВ Иван Григорьевич, Рязанская обл., Захаровский р-н, с. Колесня.

АРХИПОВ Михаил Яковлевич, род. 09.11.1900 г., Рязанская обл., Захаровский р-н, с. Колесня.

АРХИПОВ Николай Васильевич, род. 09.05.1928 г., Рязанская обл., Захаровский р-н, д. Дермелеево, старшина, инструктор.

АСТАФЬЕВ Владимир Ильич, род. 29.03.1925 г., Рязанская обл., Захаровский р-н, с. Осово.

АСТАХОВ Василий Иванович, род. 15.03.1923 г., Рязанская обл., Захаровский р-н, с. Федоровское, рядовой, старшина взвода, ранен.

АСТАХОВ Иван Денисович, род. 15.06.1921 г., Рязанская обл., Захаровский р-н, с. Федоровское, зенитчик, тяжело ранен.

АСТАХОВ Иван Иванович.

АСТАХОВ Сергей Иванович, род. 05.01.1925 г., Рязанская обл., Захаровский р-н, с. Федоровское, тяжело ранен, контужен, умер в 1992 г.

АФИНОГЕНОВ Иван Липатович, род. 18.07.1914 г., Рязанская обл., Захаровский р-н, д. Некрасово.

АФИНОГЕНОВ Яков Емельянович, род. 04.11.1914 г., Рязанская обл., Захаровский р-н, д. Пупкино, дважды ранен.

Б

БАБКИН Семен Иванович, род. в 1901 г., Рязанская обл., Захаровский р-н, с. Катагоща.

БАБЫШЕВ Тимофей Федорович,



род. 01.06.1915 г., Армения, Красносельский р-н, п. Красное, капитан, начальник ОВС, дважды тяжело ранен, умер в 1993 году.

БАКАНОВ Василий Никитович, род. в 1906 г., Рязанская обл., Михайловский р-н, с. Печерники, умер в 1987 г.

БАКЛЫКОВ Сергей Степанович, род. в 1903 г., Рязанская обл., Захаровский р-н, д. Низки, рядовой, ранен, умер в 1966 г.

БАЛАКИРЕВ Иван Андреевич, род. в 1924 г., Рязанская обл., Захаровский р-н, с. Добрые Пчелы, умер 25.05.1984 г.

БАЛАКИРЕВА Мария Иосифовна, род. 05.09.1922 г., Рязанская обл., Захаровский р-н, с. Липки, старший сержант, старший повар.

БАЛАШОВ Владимир Кузьмич, род. 08.08.1922 г., Рязанская обл., Захаровский р-н, д. Хлебенка, ранен, умер 15.02.2002 г.

БАЛОВ Павел Васильевич, род. 23.02.1909 г., Рязанская обл., Захаровский р-н, с. Липки, ранен, умер в 1990 г.

БАННОВ Николай Георгиевич, род. в 1923 г., майор.

БАРАНОВ Александр Иванович, род. в 1923 г., Рязанская обл., Захаровский р-н, д. Пупкино.

БАРАНОВ Алексей Ермолаевич, род. 23.03.1923 г., Рязанская обл., Захаровский р-н, с. Городецкие Выселки, капитан, пулеметчик, умер в 1989 г.

БАРАНОВ Василий Владимирович, Рязанская обл., Захаровский р-н, д. Пупкино.

БАРАНОВ Василий Ильич, род. Рязанская обл., Захаровский р-н, д. Пупкино.

БАРАНОВ Василий Михайлович, род. 10.10.1918 г., Рязанская обл., Захаровский р-н, с. Плахино, ранен.

БАРАНОВ Иван Дмитриевич, род. в 1915 г., Рязанская обл., Захаровский р-н, д. Городецкие Выселки, умер в 1980 г.

БАРАНОВ Иван Ильич, род. 06.01.1917 г., Рязанская обл., Захаровский р-н, с. Плахино, ранен.

БАРАНОВ Иван Константинович.

БАРАНОВ Иван Павлович, род. в 1902 г., Рязанская обл., Захаровский р-н, д. Пупкино.

БАРАНОВ Илья Григорьевич, род. в 1910 г., Рязанская обл., Захаровский р-н, д. Городецкие Выселки, умер в 1960 г.

БАРАНОВ Михаил Николаевич, род. 10.11.1918 г., Рязанская обл., Захаровский р-н, д. Пупкино, ранен.

БАРАНОВ Михаил Сергеевич, род. в 1926 г., ранен, умер в 2002 г.

БАРАНОВ Николай Григорьевич, род. в 1923 г., Рязанская обл., Захаровский р-н, д. Городецкие Выселки.

БАРАНОВ Сергей Федорович, род. 10.08.1923 г., Рязанская обл., Захаровский р-н, с. Плахино.

БАРАНОВ Степан Андреевич, род. в 1896 г., Рязанская обл., Захаровский р-н, д. Пупкино.

БАРИНОВ Василий Алексеевич, род. 30.09.1913 г., Рязанская обл., Захаровский р-н, с. Добрые Пчелы, танкист, умер в 1988 г.

БАРИНОВ Василий Иванович, род. в 1912 г., Рязанская обл., Захаровский р-н, с. Добрые Пчелы, умер в 2000 г.

БАРИНОВ Иван Иванович, род. в 1925 г., Рязанская обл., Захаровский р-н, с. Добрые Пчелы, ранен, умер в 1993 г.

БАРКОВ Иван Прокофьевич, род. в 1898 г., Рязанская обл., Захаровский р-н, д. Горностаевка.

БАРКОВ Михаил Федорович, род. 29.11.1923 г., Рязанская обл., Захаровский р-н, д. Горностаевка.

БЕЛКИН Николай Дмитриевич, род. 09.05.1917 г., Рязанская обл.,

Захаровский р-н, с. Лялино, ст. сержант, пулеметчик.

БЕЛОВ Александр Егорович, род. 13.11.1918 г., Рязанская обл., Захаровский р-н, д. Городище, сержант, радиоспециалист, умер в 1991 г.

БЕЛОВ Григорий Егорович, род. 09.02.1913 г., Рязанская обл., Захаровский р-н, д. Городище, рядовой, ранен, умер в 1979 г.

БЕЛОВ Михаил Егорович, род. Рязанская обл., Захаровский р-н, д. Городище, рядовой, тяжело ранен.

БЕЛЬЦОВ Иван Васильевич, род. 02.09.1912 г., Рязанская обл., Захаровский р-н, с. Плахино, ранен.

БЕЛЯЕВ Александр Георгиевич, род. в 1916 г., Рязанская обл., Захаровский р-н, д. Пронинское, умер в 2003 г.

БЕЛЯЕВ Александр Егорович, род. 16.04.1916 г., г. Ленинград, пехотинец.

БЕЛЯЕВ Александр Петрович, род. в 1921 г., офицер, умер в 1995 г.

БЕЛЯЕВ Алексей Петрович, род. 16.08.1916 г., Рязанская обл., Захаровский р-н, д. Пронинское.

БЕЛЯЕВ Иван Петрович, род. 4.03.1924 г., Рязанская обл., Захаровский р-н, д. Пронинское, рядовой, умер в 1998 г.

БЕЛЯКОВ Александр Семенович, род. 1922 г., Рязанская обл., Захаровский р-н, с. Субботино, рядовой, ранен.

БЕЛЯНИН Евгений Алексеевич, род. в 1911 г.

БЕШКУРНОВ Александр Матвеевич, род. 11.02.1921 г., умер в 1999 г.

БИЗЯЕВ Василий Павлович, Рязанская обл., Захаровский р-н, д. Пупкино.

БИЗЯЕВ Дмитрий Павлович, род. в 1918 г., Рязанская обл., Захаровский р-н, д. Пупкино, тяжело ранен.

БИРЮКОВ Егор Васильевич, род. в 1909 г., Рязанская обл., Захаровский р-н, д. Дербень.

БИРЮКОВ Петр Степанович, род. в 1906 г., Рязанская обл., Захаровский р-н, с. Елино.

БЛОХИН Петр Федорович, род. 12.07.1915 г., Рязанская обл., Захаровский р-н, д. Фурмакино, рядовой.

БОБКОВ Василий Савельевич, род. 07.11.1925 г., Рязанская обл., Путятинский р-н, с. Волково, ранен.

БОБЫЛЕВ Федор Васильевич,

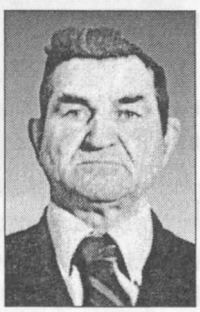

род. 07.04.1920 г., Рязанская обл., Ермишинский р-н, д. Новинки, ранен, умер в 1993 г.

БОГАТЫРЕВ Александр Иванович, род. 19.08.1923 г., Рязанская обл., Захаровский р-н, с. Осово, рядовой, тяжело ранен, умер в 1988 г.

БОГАТЫРЕВ Петр Алексеевич, род. 12.03.1916 г., Рязанская обл., Захаровский р-н, с. Осово, лейтенант, ранен, умер в 1968 г.

БОГАЧЕВ Максим Дмитриевич, род. в 1905 г.

БОГДАНОВ Владимир Иванович, род. в 1906 г., Рязанская обл., Захаровский р-н, с. Добрые Пчелы, ранен, умер в 1986 г.

БОГОМОЛОВ Александр Фролович, род. 23.02.1925 г.

БОГОМОЛОВ Алексей Варфоломеевич, род. 1925 г., Рязанская обл., Захаровский р-н, с. Елино.

БОГОТИНА Евдокия Тимофеевна, род. в 1921 г., Рязанская обл., Захаровский р-н, с. Плахино, заправщик самолетов.

БОЛОТИН Иван Маркович, Рязанская обл., Захаровский р-н, д. Нечаевка.

БОЛОТИН Иван Севастьянович, род. в 1907 г., Рязанская обл., Захаровский р-н, д. Студенец.

БОЛОТИН Петр Севостьянович, род. 10.03.1911 г., Рязанская обл., Захаровский р-н, д. Суворовка, рядовой.

БОЛОХНОВ Николай Романович, род. 22.05.1926 г., Рязанская обл., Захаровский р-н, с. Захарово, связист, ранен, умер в 1979 г.

БОЛТАЛИНА Екатерина Петровна, род. в 1923 г., Рязанская обл., Сараевский р-н, д. Муравлянка, наводчик орудийного расчета, ранена.

БОНОВ Николай Алексеевич, род. 15.11.1926 г., Рязанская обл., Захаровский р-н, с. Плахино.

БОРОВИКОВ Василий Михайлович, род. 31.10.1926 г., Рязанская обл., Скопинский р-н, с. Горлово, ст. сержант, артиллерист, умер в 1998 г.

БОРОДАВКИН Анатолий Сергеевич, род. в 1906 г., Рязанская обл., Пронский р-н, д. Руднево, контужен, умер в 2000 г.

БОЧАРОВ Григорий Егорович, Рязанская обл., Захаровский р-н, д. Воронка.

БОЧАРОВ Иван Степанович, Рязанская обл., Захаровский р-н, д. Воронка.

БОЧАРОВ Михаил Егорович, Рязанская обл., Захаровский р-н, д. Воронка.

БОЧАРОВ Семен Егорович, Рязанская обл., Захаровский р-н, д. Воронка.

БОЧАРОВА Любовь Ивановна, Рязанская обл., Захаровский р-н, д. Воронка.

БРАТАНОВ Александр Петрович,



род. в 1914 г., Рязанская обл., Старожиловский р-н, с. Столпцы, сержант, разведчик. Воевал в составе Брянского, Воронежского, 1-го, 2-го, 3-го, 4-го Украинских фронтов. Участвовал в освобождении городов Орел, Харьков, Киев, Львов, Белгород. Награжден медалями «За отвагу», «За боевые заслуги» и другими. Демобилизован в 1945 г. Умер в 1998 г.

БРАТКИН Павел Михайлович,

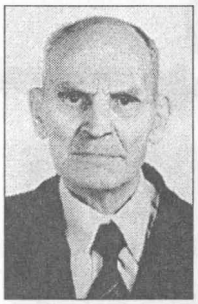

род. 09.07.1924 г., Рязанская обл., Захаровский р-н, с. Захарово, тяжело ранен. Воевал в составе 4-й стрелковой дивизии. Участвовал в битве на Курской дуге, форсировал Вислу. Награжден медалями «За отвагу», «За победу над Германией в Великой Отечественной войне 1941–1945 гг.». Демобилизован в 1944 г. Умер в 2004 г.

БРИЧКО Александра Ивановна, род. 12.11.1918 г., г. Ижевск, ст. сержант, умерла в 2005 г.

БРИЧКО Василий Терентьевич, род. 01.01.1899 г., Винницкая обл., Барский р-н, д. Каряшко, ранен.

БУКАНОВ Алексей Артемович,

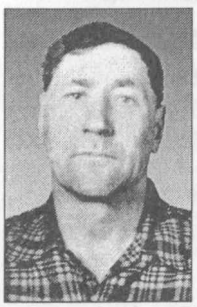

род. 24.03.1924 г., Рязанская обл., Захаровский р-н, с. Федоровское, младший сержант, артиллерист.

БУКАНОВ Николай Васильевич, род. 14.03.1924 г., Рязанская обл., Захаровский р-н, с. Федоровское.

БУРАВЛЕВ Сергей Терентьевич, род. 08.09.1906 г., Рязанская обл., Захаровский р-н, с. Лялино, сержант, танкист.

БУРМИСТРОВ Василий Иванович, род. в 1907 г., Рязанская обл., Захаровский р-н, д. Большое Фурсово, рядовой, автоматчик.

БУРЦЕВ Александр Егорович, род. в 1919 г., Рязанская обл., Захаровский р-н, с. Жокино, ранен, контужен, умер в 1982 г.

БУРЦЕВ Николай Егорович, род. в 1926 г., Рязанская обл., Захаровский р-н, с. Жокино.

БУЯНКИН Алексей Михайлович, род. в 1918 г., Рязанская обл., Захаровский р-н, с. Катагощa.

БЫКОВСКИЙ Василий Павлович, Рязанская обл., Захаровский р-н, д. Танинское.

БЫКОВСКИЙ Николай Павлович, Рязанская обл., Захаровский р-н, д. Танинское.

В

ВАКУТИН Николай Дмитриевич, род. в 1924 г., Рязанская обл., Захаровский р-н, д. Дермелеево, умер в 1998 г.

ВАРФОЛОМЕЕВ Анатолий Семенович, род. 02.08.1919 г., Рязанская обл., Захаровский р-н, с. Лобково, шофер, умер в 1987 г.

ВАСИН Алексей Иванович.

ВАСИН Виктор Иванович, Рязанская обл., Захаровский р-н, д. Красный Уголок.

ВИННОВ Иван Иванович, род. в 1925 г., Рязанская обл., Захаровский р-н, с. Плахино, ранен, умер в 2001 г.

ВЛАСЕНКО Галина Николаевна,



род. 31.12.1926 г. Московская обл., г. Коломна, радистка, ранена. Воевала в составе 1-го Украинского фронта, 128-й погранполк. Участвовала в боях за Румынию, Венгрию. Награждена орденом Отечественной войны 2-й степ., медалью «За отвагу» и другими. Умерла в 2008 г.

ВЛАСОВ Алексей Васильевич, род. 30.03.1907 г., Рязанская обл., Захаровский р-н, д. Безлычное, умер в 1991 г.

ВЛАСОВ Василий Петрович.

ВЛАСОВ Владимир Алексеевич, род. в 1924 г., Рязанская обл., Захаровский р-н, д. Сапковские Выселки, сержант, артиллерист.

ВЛАСОВ Иван Алексеевич, Рязанская обл., Захаровский р-н, д. Безлычное.

ВЛАСОВ Петр Петрович.

ВОЙНОВ Василий Иванович, род. 18.08.1923 г., Рязанская обл., Захаровский р-н, с. Остроухово, ком. отделения телеграфистов.

ВОЙНОВ Иван Алексеевич, род. в 1915 г., Рязанская обл., Захаровский р-н, с. Катагоща.

ВОЙНОВ Иван Иванович, род. 20.04.1902 г., Рязанская обл., Захаровский р-н, с. Катагоща, умер 1972 г.

ВОЛДАЕВ Владимир Петрович, род. в 1920 г., Рязанская обл., Захаровский р-н, д. Остатовка.

ВОЛОДИН Михаил Иванович, род. 18.03.1919 г., Рязанская обл., Захаровский р-н, с. Липки, умер в 1987 г.

ВОЛОДИН Михаил Макарович, род. в 1915 г., Рязанская обл., Захаровский р-н, д. Остатовка ранен, умер в 1990 г.

ВОЛОДИН Николай Васильевич, род. 05.05.1923 г., Рязанская обл., Захаровский р-н, с. Мотовилово,

ВОРОБЬЕВ Александр Михайлович,



род. 23.08.1921 г., Рязанская обл., Захаровский р-н, д. Лески, ст. сержант, пом. командира взвода, дважды ранен. Боевое крещение принял в 1940 г. в Амурской области на границе с Маньчжурией, на погранзаставе Орловка. На счету несколько задержаний нарушителей. Весной 1943 г. направлен на фронт. Демобилизован в октябре 1945 г. Награжден орденами Отечественной войны, «Знак Почета». В 2011 г. удостоен звания «Почетного гражданина Захаровского района».

ВОРОБЬЕВ Иван Михайлович, род. 01.10.1923 г., Рязанская обл., Захаровский р-н, с. Лески, минометчик, ранен, умер в 2001 г.

ВОРОНИН Николай Константинович, род. в 1907 г., Рязанская обл., Захаровский р-н, с. Гладкие Выселки.

Г

ГАВРИЛИН Алексей Григорьевич, род. 1904 г., Рязанская обл., Захаровский р-н, д. Зачесловка.

ГАВРИЛИН Владимир Кузьмич, род. 16.08.1925 г., Рязанская обл., Захаровский р-н, д. Горностаевка, командир взвода снабжения, ранен, умер в 1986 г.

ГАВРИЛИН Кондрат Николаевич, род. в 1906 г., Рязанская обл., Захаровский р-н, д. Покровка.

ГАВРИЛИНА Мария Федоровна, Рязанская обл., Захаровский р-н, д. Воронка.

ГАВРИЛОВ Александр Григорьевич, род. 13.10.1924 г., Рязанская обл., Захаровский р-н, с. Лобково, рядовой, пулеметчик, тяжело ранен, умер в 1979 г.

ГАВРЮШИН Александр Александрович, род. 03.11.1919 г., Рязанская обл., Захаровский р-н, с. Осово, сержант, связист, ранен, контужен.

ГАЛИЦКИЙ Иван Александрович, род. 27.09.1899 г., Рязанская обл., Чучковский р-н, с. Голенищево, рядовой, артиллерист, ранен, умер в 1990 г.

ГАЛУШКИН Андрей Иванович, род. в 1914 г., Рязанская обл., Захаровский р-н, с. Плахино, рядовой, тракторист.

ГАЛЯТИН Павел Петрович, род. 28.01.1920 г., Рязанская обл., Пронский р-н, с. Воскресенка, рядовой, дальномерщик. Воевал



в составе 122-го зенитного полка. Награжден орденом Отечественной войны, медалями «За боевые заслуги», «За оборону Севастополя», «За оборону Кавказа», «За победу над Германией в Великой Отечественной войне 1941–1945 гг.». Демобилизован в 1946 году.

ГВОЗДКОВ Андрей Андреевич, род. в 1912 г., Рязанская обл., Захаровский р-н, д. Городище, рядовой, ранен, умер в 1999 г.

ГЕРАСИМОВ Григорий Варфоломеевич, род. 06.12.1905 г., Рязанская обл., Захаровский р-н, с. Лялино, ст. сержант, танкист, умер в 1995 г.

ГЕРАСИМОВ Михаил Никитович, род. 21.07.1914 г., Рязанская обл., Захаровский р-н, д. Орешково, ст. лейтенант, ранен, умер в 1969 г.

ГЛАДЫШЕВ Василий Семенович, род. в 1924 г., рядовой.

ГЛАЗУНОВ Владимир Яковлевич, род. 06.06.1925 г., Рязанская обл., Захаровский р-н, д. Фурмакино, сержант, стрелок.

ГОЛОВАНОВ Николай Васильевич, род. 09.01.1924 г., Пензенская обл., Кальшемейский р-н, д. Саборовка, умер в 1991 г.

ГОЛОВАСТОВ Николай Иванович, род. в 1927 г., Рязанская обл., Захаровский р-н, д. Пупкино, старшина 2-й ст. во флоте.

ГОЛОВАСТОВ Сергей Иванович, род. в 1924 г., Рязанская обл., Захаровский р-н, д. Пупкино, пехотинец, тяжело ранен.

ГОЛУБЕВ Василий Иванович, Рязанская обл., Захаровский р-н, д. Воронка.

ГОЛЫШИХИН Николай Васильевич, род. 24.09.1925 г., Рязанская обл., Захаровский р-н, с. Байдики.

ГОРБАЦКОВ Сергей Борисович, род. в 1923 г., Рязанская обл., Захаровский р-н, с. Колесня, ранен.

ГОРДЕЕВ Александр Кириллович, Рязанская обл., Захаровский р-н, д. Некрасово.

ГОРЕЛИК Александр Ильич, род. в 1916 г., ранен, умер в 1981 году.

ГОРИНОВ Иван Петрович, род. 14.09.1923 г., Рязанская обл., Захаровский р-н, с. Плахино, радиотелеграфист, ранен, умер в 1985 году.

ГОРЛИН Александр Ильич, род. 28.08.1916 г., Рязанская обл., Захаровский р-н, с. Катагоща, умер в 1981 г.

ГОРЛИН Николай Ильич, род. 16.08.1925 г., Рязанская обл., Захаровский р-н, д. Погореловка, стрелок, умер в 1998 г.

ГОРЛОВ Александр Иванович, род. 09.06.1923 г., Рязанская обл., Захаровский р-н, с. Поливаново, старшина, артиллерист, дважды тяжело ранен, умер в 1994 г.

ГОРЛОВ Сергей Лукьянович, род. в 1910 г., Рязанская обл., Захаровский р-н, с. Лялино, сержант, артиллерист, ранен.

ГОРШКОВ Сергей Сергеевич, род. в 1899 г., Рязанская обл., Захаровский р-н, д. Городецкие Выселки.

ГОРЯИНОВ Петр Алексеевич, род. в 1911 г., умер в 1975 г.

ГОРЯЧЕВ Владимир, Рязанская обл., Захаровский р-н, д. Танинское.

ГРАЧЕВ Александр Иванович, род. 20.10.1925 г., Рязанская обл., Захаровский р-н, д. Дермелеево, умер в 1991 г.

ГРАЧЕВ Александр Николаевич, род. в 1923 г., Горьковская обл.

ГРАЧЕВ Григорий Петрович, род. 22.03.1921 г., Рязанская обл., Захаровский р-н, с. Лески, дважды тяжело ранен. Участник Сталинградской битвы. Награжден орденом Отечественной войны 2-й степ., медалью «За победу над Германией в Великой Отечественной войне 1941–1945 гг.».



После войны 55 лет проработал механизатором совхоза «Вперед». Награжден орденами Трудового Красного Знамени, «Знак Почета».

ГРИДИН Николай Павлович, род. в 1907 г., Рязанская обл., г. Рязань, капитан, разведчик. Участвовал в штурме Берлина. Награжден медалями «За отвагу», «За победу над Германией в Великой Отечественной войне 1941–1945 гг.». Демобилизован в 1946 г.



ГРИШИН Василий Иванович, род. 06. 1925 г., Рязанская обл., Рыбновский р-н, д. Перепечино.

ГРИШИН Иван Васильевич, род. в 1925 г., Рязанская обл., Рыбновский р-н, д. Перепечино.

ГРИШИН Иван Сергеевич, род. в 1921 г., Рязанская обл., Захаровский р-н, д. Некрасово, рядовой, шофер, ранен, умер в 1998 г.

ГРИШИНА Анна Сергеевна, род. 10.02.1919 г., Рязанская обл., Захаровский р-н, с. Большое Коровино, ефрейтор, повар, умерла в 1984 г.

ГРИШИНА Клавдия Васильевна, род. 29.09.1922 г., Рязанская обл., Захаровский р-н, с. Байдики, сержант, зенитчица.

ГУЛИН Михаил Иванович, род. 31.04.1919 г., Рязанская обл., Захаровский р-н, с. Федоровское, командир орудия.

ГУЛЯЕВ Владимир Иванович, род. 27.10.1925 г., Рязанская обл., Захаровский р-н, с. Добрые Пчелы, связист, умер в 1987 г.

ГУРЕЕВ Михаил Петрович, род. 20.11.1925 г., Рязанская обл., Захаровский р-н, с. Катагоща, ранен.

ГУРЕЕВ Петр Сергеевич, род. в 1903 г., Рязанская обл., Захаровский р-н, с. Катагоща.

ГУРТИКОВ Александр Дмитриевич, род. 21.11.1924 г., Рязанская обл., Захаровский р-н, с. Добрые Пчелы, дважды ранен, умер в 1989 г.

ГУРТИКОВ Василий Павлович, род. 22.12.1909 г., Рязанская обл., Захаровский р-н, с. Добрые Пчелы, стрелок, умер в 1993 г.

ГУРТИКОВ Василий Прокофьевич, род. 03.01.1916 г., Рязанская обл., Захаровский р-н, с. Добрые Пчелы, множественные ранения, умер в 1995 г.

ГУСЕВ Егор Иванович, род. в 1905 г., Рязанская обл., Захаровский р-н, с. Асники, ранен, умер в 1983 г.

ГУСЬКОВ Николай Иванович, род. 15.04.1926 г., Рязанская обл., Рыбновский р-н, с. Борисовское, рядовой, стрелок.

Д

ДАВЫДОВ Алексей Терентьевич, род. 17.05.1923 г., Рязанская обл., Чучковский р-н, д. Александровка, пекарь, ранен.

ДАВЫДОВ Николай Никифорович, род. 05.02.1914 г., Рязанская обл., Захаровский р-н, д. Николаевка, дважды ранен, умер в 2005 году.

ДАВЫДОВ Петр Максимович, род. 24.06.1907 г., Рязанская обл., Захаровский р-н, с. Катагоща, партизан.

ДЕГТЯРЕВ Григорий Михайлович, род. в 1904 г., Амурская обл., Кагановический р-н, с. Песчано-Озерка, рядовой, мостовик, ранен, умер в 1988 г.

ДЕМАНОВ Николай Акимович, род. в 1923 г., Рязанская обл., Захаровский р-н, с. Жокино, рядовой, пулеметчик.

ДЕМИДОВ Алексей Александрович, род. 30.07.1909 г., г. Москва, рядовой, умер в 1988 г.

ДЕМИДОВА Анна Васильевна, род. 17.06.1923 г., Рязанская обл., Захаровский р-н, д. Городище.

ДЕНИСОВ Сергей Федорович, Рязанская обл., Захаровский р-н, д. Дербень.

ДЕРЮГИН Петр Андреевич, род. 13.10.1926 г., Рязанская обл., Захаровский р-н, с. Лялино, рядовой, шофер, ранен.

★ Участник Парада Победы 24 июня 1945 г. на Красной Площади в Москве

ДОЛГИНСКИЙ Александр Сергеевич, род. 08.03.1922 г., Рязанская обл., Захаровский р-н, с. Байдики, техник-лейтенант. В Красной Армии с 1942 г. С 1968 г. в отставке. Подполковник. Награжден орденами и медалями.

ДОЛЕРИН Иван Васильевич, Рязанская обл., Захаровский р-н, с. Плахино.

ДОЛЕРИН Матвей Васильевич, Рязанская обл., Захаровский р-н, с. Плахино, механик.

ДОМРИН Иван Николаевич, род. в 1906 г., Рязанская обл., Захаровский р-н, с. Плахино, дважды ранен.

ДОРКИН Ион Ионович, род. в 1913 г., Рязанская обл., Захаровский р-н, с. Гладкие Выселки.

ДОРОФЕЕВ Илья Федорович, род. 10.08.1916 г., Рязанская обл., Захаровский р-н, д. Каймань.

ДОРОФЕЕВ Михаил Федорович, род. 25.08.1906 г., умер в 1990 г.

ДОРОФЕЕВ Николай Дмитриевич, род. 22.12.1923 г., Рязанская обл., Захаровский р-н, с. Лобково, старший лейтенант, связист.

ДРОЗДОВ Сергей Николаевич, род. 15.10.1922 г., Рязанская обл., Захаровский р-н, с. Троицкое, умер в 1989 г.

ДРУНИН Александр Николаевич, род. 02.04.1926 г., Рязанская обл., Захаровский р-н, с. Байдики, ранен.

ДУБОВ Николай Федорович, род. в 1913 г., Рязанская обл., Захаровский р-н, д. Хлебенка, мл. лейтенант, кавалерист.

ДЬЯЧЕНКО Николай Иванович, род. 15.12.1919 г., Ростовская обл., Багаевский р-н, станица Макич, ст. матрос, подводник, умер в 1993 г.

Е

ЕВСЕЕВ Михаил Андреевич, род. 05.08 1915 г., Рязанская обл., Захаровский р-н, с. Спасские Выселки.

ЕВСЕЕВА Евдокия Андреевна, род. 25.02.1922 г., Рязанская обл., Захаровский р-н, с. Попадьино, умерла в 2003 г.

ЕВСИН Алексей Михайлович, род. в 1914 г., Рязанская обл., Захаровский р-н, с. Плахино.

ЕВТЕЕВ Владимир Михайлович, род. в 1923 г., Рязанская обл., Захаровский р-н, с. Поливаново.

ЕВТЕЕВА Клавдия Михайловна, род. 02.08.1916 г., Рязанская обл., Захаровский р-н, с. Поливаново, телефонистка.

ЕГОРОВ Василий Алексеевич, род. 14.08.1906 г., Рязанская обл., Захаровский р-н, д. Фурмакино.

ЕЛИСЕЕВ Александр Павлович, род. 26.07.1924 г., Рязанская обл., Захаровский р-н, д. Большая Лубянка, ранен, умер в 1995 г.

ЕЛИСЕЕВ Иван Тарасович, род. 24.12.1923 г., Рязанская обл., Захаровский р-н, с. Гладкие Выселки, старший сержант, артиллерист, ранен. Воевал в составе 1-го Украинского фронта. Награжден орденами Отечественной войны 2-й степ., Красной Звезды, медалями «За взятие Вены», «За победу над Германией в Великой Отечественной войне 1941–1945 гг.». Умер в 2007 г.



ЕМАТОВ Иван Ильич, род. 15.08.1922 г., Рязанская обл., Захаровский р-н, д. Сапковские Выселки, ранен.

ЕМАТОВ Михаил Ильич, род. 25.09.1918 г., Рязанская обл., Захаровский р-н, д. Сапковские Выселки, связист.

ЕРЕМИН Алексей Андреевич, род. в 1922 г., Рязанская обл., Милославский р-н, с. Барановичи, рядовой, ранен, умер в 1986 г.

ЕРЕМИН Дмитрий Павлович, род. 08.11.1910 г., г. Москва.

ЕРЕМИН Александр Егорович, род. в 1916 г., Рязанская обл., Захаровский р-н, д. Дубовицкие Хутора, умер в 1982 г.

ЕРЕМИН Николай Николаевич, род. 25.09.1925 г., Рязанская обл., Захаровский р-н, д. Орешково.

ЕРЕМИНА Мария Федоровна, род. 14.04.1922 г., Рязанская обл., Захаровский р-н, д. Х. Охотники.

ЕРМАКОВ Владимир Тихонович, род. в 1925 г.

ЕРМАКОВ Иван Иванович, род. 19.10.1921 г., Рязанская обл., Захаровский р-н, д. Студенец, рядовой, сапер, контужен, умер в 1997 г.

ЕРМИЛОВ Василий Семенович, род. в 1925 г., ранен.

ЕРМИЛОВ Алексей Михайлович, род. в 1914 г., Рязанская обл., Захаровский р-н, д. Покровка.

ЕРМОЛОВ Василий Захарович, род. в 1917 г.

ЕРОХИН Алексей Семенович, род. 11.01. 1912 г., Рязанская обл., Захаровский р-н, с. Захарово.

ЕРОХИН Иван Максимович, род. 03.10.1919 г., Рязанская обл., Захаровский р-н, с. Спасские Выселки, старшина, тяжело ранен, умер в 1978 г.

ЕРОХИНА Наталья Андреевна, род. 24.11.1922 г., Ленинградская обл., Всеволожский р-н, с. Островки, младший сержант, телефонистка. Воевала в составе 2-го Белорусского, Дальневосточного фронтов. Награждена орденом Отечественной войны 2-й степ., медалями «За победу над Германией в Великой Отечественной войне 1941–1945 гг.», «За победу над Японией». Демобилизована в 1945 г.



ЕФИМОВ Михаил Павлович, род. 7.06.1921 г., Рязанская обл., Захаровский р-н, д. Каймань, медработник, умер в 1989 г.

ЕФИМОВ Павел Павлович, род. 13.02.1921 г., Рязанская обл., Захаровский р-н, д. Каймань, пехотинец, умер 1989 г.

Ж

ЖАВОРОНКОВ Егор Никитович, род. в 1920 г., Рязанская обл., Захаровский р-н, с. Елино, рядовой, стрелок, умер в 2007 году.

ЖАРИКОВ Павел Зотович, род. 18.03.1906 г., Рязанская обл., Захаровский р-н, Дубовицкие Хутора, умер в 1966 г.

ЖАРОВ Иван Александрович,



род. 08.02.1918 г., Рязанская обл., Рыбновский р-н, лейтенант, командир стрелкового взвода, тяжело ранен. Воевал в составе Западного фронта, в партизанском отряде «Дедушка» в Белоруссии. Демобилизован в 1942 г. Награжден орденами Отечественной войны, Красного Знамени, Красной Звезды, медалями «За победу над Германией в Великой Отечественной войне 1941–1945 гг.», «За победу над Японией». Работал председателем колхоза «Ударник». Награжден двумя орденами Трудового Красного Знамени, двумя медалями «За доблестный труд». Умер в 1993 г.

ЖАРОВ Иван Андреевич, род. 09.1923 г., Рязанская обл., Захаровский р-н, с. Захарово, связист.

ЖЕЛЕЗНОВ Петр Владимирович, род. 09.04.1929 г., Рязанская обл., Спасский р-н, д. Собчаково.

ЖЕРЕБЦОВ Сергей Андреевич, род. 26.06.1926 г., Рязанская обл., Захаровский р-н, с. Асники, мл. сержант, артиллерист реактивной артиллерии, умер в 1999 г.

ЖИДКОВ Дмитрий Петрович, род. 19.08.1905 г., Рязанская обл., Захаровский р-н, с. Большое Коровино.

ЖИЛИНСКИЙ Иван Федорович, род. 02.10.1924 г., Рязанская обл., Захаровский р-н, с. Липки, умер в 1999 г.

ЖИЛОЧКИН Дмитрий Афанасьевич,



род. 08.11.1919 г., Рязанская обл., Захаровский р-н, д. Волынь, командир отделения, тяжело ранен. Воевал в составе 135-го строевого полка. Участвовал в обороне Москвы, в сражениях под Смоленском. После войны работал председателем Безлыченского сельсовета.

ЖИЛОЧКИН Иван Афанасьевич, род. 18.06.1915 г., Рязанская обл., Захаровский р-н, д. Волынь, капитан, множественные ранения.

ЖУРАВЛЕВ Егор Ксенофонтович, Рязанская обл., Захаровский р-н, д. Безлычное.

ЖУРАВЛЕВ Иван Григорьевич, род. 15.10.1925 г., Рязанская обл., Захаровский р-н, с. Липки, шофер, умер в 1999 г.

ЖУРАВЛЕВ Михаил Ксенофонтович, Рязанская обл., Захаровский р-н, д. Безлычное.

ЖУРАВЛЕВ Николай Федорович, род. 29.10.1921 г., Рязанская обл., Захаровский р-н, д. Безлычное, умер в 2001 г.

ЖУРАВЛЕВА Клавдия Ивановна,



род. 07.11.1923 г., Рязанская обл., Захаровский р-н, с. Лески, санинструктор, шофер. Воевала в составе 1-го Украинского фронта.

З

ЗАВАРЫКИН Иван Прокофьевич, род. 03.07.1925 г., Рязанская обл., Захаровский р-н, с. Захарово, мл. сержант, пулеметчик, контужен. Участвовал в форсировании Днепра, освобождении Маньчжурии. Награжден орденом Отечественной войны 2-й степ., медалями «За отвагу», «За победу над Японией», «За освобождение Кореи». Демобилизован в 1950 г. Умер в 1990 г.



ЗАВИТОВА Любовь Андреевна, род. в 1922 г., Рязанская обл., Захаровский р-н, с. Катагощa.

ЗАВРАЖИН Александр Романович, род. 03.11.1924 г., Тамбовская обл., Токаревский р-н, с. Кочетовка, умер в 2003 г.

ЗАЙЦЕВ Иван Иванович, род. 08.08.1923 г., Рязанская обл., Захаровский р-н, с. Асники, мл. сержант, стрелок, умер в 2001 г.

ЗАКОЛДАЕВ Иван Никитович, род. в 1914 г., Рязанская обл., Захаровский р-н, с. Добрые Пчелы, умер в 1987 г.

ЗАКОЛДАЕВ Константин Никитович, род. 27.08.1919 г., Рязанская обл., Захаровский р-н, с. Добрые Пчелы, минер, умер в 2003 г.

ЗАКОЛДАЕВ Николай Васильевич, род. в 1924 г., Рязанская обл., Захаровский р-н, с. Добрые Пчелы, ранен, умер в 2008 г.

ЗАКУРДАЕВ Михаил Алексеевич, род. 16.11.1906 г., Рязанская обл., Захаровский р-н, с. Поливаново, ранен, контужен.

ЗАЛИВУХИН Александр Яковлевич, род. 20.06.1923 г., Рязанская обл., Захаровский р-н, с. Плахино, связист, умер в 1985 г.

ЗАРУБИН Василий Васильевич, род. в 1900 г., Рязанская обл., Захаровский р-н, с. Субботино, рядовой, ранен.

ЗАРУБИН Иван Михайлович, род. в 1920 г., Рязанская обл., Захаровский р-н, с. Субботино, рядовой.

ЗАРУБИН Семен Дмитриевич, род. 15.02.1903 г., Рязанская обл., Захаровский р-н, с. Субботино, рядовой, ранен.

ЗАРУБИН Яков Иванович, род. в 1905 г., Рязанская обл., Захаровский р-н, с. Субботино, рядовой, ранен.

ЗАРУБИН (МЕЛЬЯНОВ) Виктор Васильевич, род. в 1922 г., Рязанская обл., Захаровский р-н, с. Субботино, рядовой.

ЗАРУБИН (МЕЛЬЯНОВ) Николай Васильевич, род. в 1920 г., Рязанская обл., Захаровский р-н, с. Субботино, лейтенант, ранен.

ЗАХАРОВ Иван Иванович, род. в 1903 г., Рязанская обл., Захаровский р-н, с. Катагощa, ранен.

ЗАХАРОВ Илья Михайлович, род. 18.06.1925 г., Рязанская обл., Захаровский р-н, д. Шляхино, автоматчик, санинструктор, умер в 2005 г.

ЗАХАРОВ Николай Денисович, род. в 1925 г.

ЗАХАРОВ Николай Федорович, род. в 1896 г.

ЗАХАРОВ Петр Демьянович, род. 22.04.1918 г.

ЗАХАРОВ Петр Иванович, род. 25.01.1909 г., Рязанская обл., Захаровский р-н, с. Катагощa, умер в 1985 г.

ЗАХАРОВ Федор Демьянович, род. 22.04.1925 г., Рязанская обл., Захаровский р-н, д. Шляхино, артиллерист, механик-водитель, тяжело ранен.

ЗЕЛЕНЦОВ Ефим Максимович, род. в 1900 г., Рязанская обл., Захаровский р-н, с. Жокино.

ЗЕНКИН Георгий Иванович, род. 30.04.1916 г., Рязанская обл., Захаровский р-н, с. Окуньково, ст.сержант, разведчик.

ЗИНОВЬЕВ (ЗЕНКИН) Георгий Иванович, род. 30.04.1916 г., Рязанская обл., Захаровский р-н, с. Окуньково, ранен.

ЗИНОВЬЕВ Сергей Матвеевич, род. 22.09.1901 г., Рязанская обл., Захаровский р-н, д. Пронинское, умер в 1984 г.

ЗУБКОВ Степан Прокофьевич, род. в 1910 г., Рязанская обл.,

Захаровский р-н, с. Колесня, умер в 1986 г.

ЗУЕВ Василий Ильич, род. 13.08.1910 г., Рязанская обл., Захаровский р-н, д. Брыницы.

ЗУЕВ Иван Петрович, род. 11.08.1913 г., Рязанская обл., Захаровский р-н, с. Добрые Пчелы, ранен, умер в 1989 г.

ЗУЕВ Николай Иванович, род. 19.12.1921 г., Рязанская обл., Захаровский р-н, д. Брыницы, ст.сержант, артиллерист-зенитчик, контужен. Воевал в составе 2-го Украинского фронта. Участвовал в обороне Москвы, освобождении Польши. Награжден орденом Отечественной войны 2-й степ., медалью «За победу над Германией в Великой Отечественной войне 1941—1945 гг.». Демобилизован в 1945 г. Умер в 2009 г.



ЗУЕВ Семен Филимонович, тяжело ранен, контужен.

И

ИВАННИКОВ Василий Лаврентьевич, род. 05.01.1924 г., Рязанская обл., Михайловский р-н, с. Ижеславль, ст. сержант, ранен, контужен, умер в 1991 г.



ИВАННИКОВА (ТЕПЛЯКОВА) Анастасия Павловна, род. в 1919 году., Рязанская обл., Захаровский р-н, с. Гладкие Выселки, мл. сержант, прожектористка. В 17 лет призвана в ряды Красной Армии, направлена на учебу в г. Валуйки. Участвовала в боях за города Харьков, Воронеж. Демобилизована в 1945 г. У супругов Иванниковых Василия Лаврентьевича и Анастасии Павловны девять детей. Прожили достойную жизнь, многому можно у них поучиться. Честь им и слава!



ИВАНОВ Василий Егорович, род. в 1915 г., Рязанская обл., Захаровский р-н, с. Большое Коровино.

ИВАНОВ Иван Петрович, род. 16.01.1909 г., Рязанская обл., Захаровский р-н, д. Фурсово, рядовой, шофер, умер в 1987 г.

ИВАНЧЕНКОВ Артем Савельевич, род. 18.10.1905 г., Смоленская обл., Краснинский р-н, д. Лисово, лейтенант, танкист, умер в 1996 г.

ИГНАТОВ Александр Андреевич, род. 13.03.1925 г., Рязанская обл., Захаровский р-н, д. Фурсово.

ИГНАТОВ Иван Степанович, род. в 1915 г., Рязанская обл., Захаровский р-н, д. Танинское.

ИГНАТОВ Николай Алексеевич, род. Рязанская обл., Захаровский р-н, д. Танинское.

ИГНАТОВ Николай Степанович, Рязанская обл., Захаровский р-н, д. Танинское.

ИГНАТЬЕВ Михаил Алексеевич, род. в 1922 г., Рязанская обл., Захаровский р-н, д. Танинское.

ИЛЬИН Александр Михайлович, род. 30.05.1923 г., Рязанская обл., Захаровский р-н, д. Хлевное, рядовой, контужен, умер в 2000 г.

ИСАЕВ Василий Иванович, род. в 1920 г., Рязанская обл., Захаровский р-н, д. Дербень, ранен.

ИСАЕВ Владимир Иванович, род. в 1917 г., Рязанская обл., Пронский р-н, д. Софьино, контужен.

ИСАЕВ Петр Васильевич, род. 15.08.1912 г., Рязанская обл., Михайловский р-н, с. Ижеславль, умер в 1979 г.

ИСАЕВА Лидия Сергеевна, род. 25.07.1924 г., Рязанская обл., Захаровский р-н, с. Лялино, сержант.

К

КАБАНОВА Александра Петровна, род. 14.12.1918 г., Рязанская обл., Захаровский р-н, д. Кресты, наблюдатель ПВО.

КАГАЛОВ Василий Семенович, род. в 1915 г., Рязанская обл., Захаровский р-н, д. Рудино, рядовой, ранен.

КАЗАКОВ Василий Яковлевич, род. в 1914 г., Рязанская обл., Захаровский р-н, с. Лобково, старший разведчик, ранен.

КАЛИНЕНКО Олег Николаевич,



род. 23.07.1924 г., Рязанская обл., г. Рязань. Воевал в составе 3-го Украинского фронта. Участвовал в сражениях на Курской дуге, форсировании Днепра, Яссо-Кишиневской операции, освобождении Венгрии, Румынии. Награжден орденами Красной Звезды, «Знак Почета», медалями «За отвагу», «За освобождение Болгарии», «За победу над Германией в Великой Отечественной войне 1941–1945 гг.». Умер в 2001 г.

КАЛИНИН Александр Алексеевич, род. 22.08.1904 г., Рязанская обл., Захаровский р-н, с. Захарово, умер в 1996 г.

КАЛИНИН Виктор Антонович, род. в 1925 г., Рязанская обл., Захаровский р-н, с. Добрые Пчелы, ранен.

КАЛИНИН Григорий Михайлович, род. 15.03.1906 г., Рязанская обл., Рязанский р-н, с. Алеканово, умер в 1988 г.

КАЛИНИН Дмитрий Федотович,



род. 30.08.1914 г., Рязанская обл., Захаровский р-н, с. Захарово. Воевал в 143-й танковой бригаде. Участвовал в битве на Курской дуге. Награжден орденом Красной Звезды.

КАЛИНИН Иван Александрович, род. 05.10.1925 г., Рязанская обл., Захаровский р-н, с. Захарово.

КАЛИНИН Иван Андреевич, род. в 1923 г., Рязанская обл., Захаровский р-н, с. Плахино.

КАЛИНИН Иван Михайлович, род. в 1916 г., Рязанская обл., Захаровский р-н, с. Плахино.

КАЛИНИН Михаил Михайлович, Рязанская обл., Захаровский р-н, с. Плахино.

КАЛИНИН Николай Тимофеевич, род. 06.11.1923 г., Рязанская обл., Захаровский р-н, с. Плахино.

КАЛИНКИН Петр Михайлович, род. 11.01.1915 г., Рязанская обл., Захаровский р-н, с. Жокино, умер в 2000 г.

КАНАРЕЙКИН Василий Егорович, род. в 1910 г., Рязанская обл., Захаровский р-н, с. Добрые Пчелы, рядовой, пехотинец, дважды тяжело ранен, умер в 1971 году.

КАПИТАНОВ Иван Степанович, род. 12.11.1924 г., Рязанская обл., Захаровский р-н, д. Городецкие Выселки.

КАПИТОНОВ Петр Ильич, род. в 1921 г., Рязанская обл., Захаровский р-н, с. Катагоща.

КАПРАЛОВ Владимир Иванович, род. 01.03.1925 г., Рязанская обл., Захаровский р-н, с. Поливаново, мл. лейтенант, множественные ранения.

КАРАНИН Василий Константинович, род. в 1919 г., Рязанская обл., Захаровский р-н, с. Жокино, ранен.

КАРНЫХ Григорий Романович,



род. 20.02.1920 г., Рязанская обл., Захаровский р-н, с. Федоровское, множественные ранения, умер в 1970 году.

КАРОХИН Иван Павлович, род. 16.10.1924 г., Рязанская обл., Спасский р-н, с. Петровичи, ст. лейтенант, ранен, умер в 1996 году.

КАРПОВ Михаил Иванович, род. 06.11.1923 г., Рязанская обл., Захаровский р-н, с. Малое Коровино, разведчик.

Герой Советского Союза КАРПУХИН Михаил Терентьевич, род. 21.11.1921 г., Рязанская обл., Захаровский р-н, с. Лялино, полковник, умер 3.12.1979 г., похоронен в г. Киеве.

КАСТОВ Константин Константинович, род. 10.04.1917 г., Рязанская обл., Захаровский р-н, д. Перекаль, умер в 1968 г.

КАТКОВ Петр Григорьевич, Рязанская обл., Захаровский р-н, д. Кресты.

КАЧАНОВ Александр Иванович, род. в 1921 г., Рязанская обл.,Захаровский р-н, с. Субботино, рядовой.

КАЧАНОВ Иван Яковлевич, род. в 1900 г., Рязанская обл., Захаровский р-н, с. Субботино, рядовой, ранен.

КАЧАНОВ Николай Васильевич, род. в 1920 г., Рязанская обл., Захаровский р-н, с. Субботино, рядовой, ранен.

КАЧАНОВ Николай Иванович, род. в 1925 г., Рязанская обл., Захаровский р-н, с. Субботино, рядовой.

КАЧКИН Петр Михайлович, род. 22.07.1920 г., Рязанская обл., Захаровский р-н, с. Поливаново, умер в 1994 г.

КАШИРСКИЙ Василий Тимофеевич, род. в 1926 г., Рязанская обл., Ухоловский р-н, с. Лубянки, умер в 1990 г.

КИНЮШИН Василий Ильич, род. в 1922 г., Рязанская обл., Захаровский р-н, с. Добрые Пчелы, стрелок, умер в 1994 г.

КИНЮШИН Иван Ильич, род. в 1918 г., Рязанская обл., Захаровский р-н, с. Добрые Пчелы.

КИРИЛИН Михаил Кириллович, род. в 1927 г., Рязанская обл., Захаровский р-н, с. Колесня.

КИРЬЯНОВ Степан Иванович, род. в 1902 г., Рязанская обл., Захаровский р-н, с. Катагоща.

КИРЮХИН Анатолий Семенович, род. в 1925 г., Рязанская обл., Захаровский р-н, с. Липки, ранен, умер в 1992 г.

КИРЮХИН Егор Степанович, Рязанская обл., Захаровский р-н, д. Кресты.

КИСЕЛЕВ Иван Михайлович,



род. 06.07.1926 г., Рязанская обл., Захаровский р-н, с. Байдики, старший сержант, танкист, дважды ранен. Воевал в составе 1-го Прибалтийского фронта. Награжден орденом Отечественной войны 2-й степ., медалями «За отвагу», «За победу над Германией в Великой Отечественной войне 1941–1945 гг.». Умер в 2004 г.

КИСЛИЦИНА Мария Максимовна, род. 07.09.1923 г., г. Москва, старшина, санитарка, контужена.

КОБОЗЕВ Василий Григорьевич, род. 23.01.1924 г., Рязанская обл., Захаровский р-н, д. Хорошово, танковый пулеметчик.

КОЖИКОВ Алексей Трофимович, род. в 1925 г., Рязанская обл., Захаровский р-н, д. Лески, мл. лейтенант.

КОЗЛАЧКОВ Иван Федорович, род. 01.01.1925 г., Рязанская обл., Сасовский р-н, с. Старое Березово, сержант, артиллерист ПВО, ранен.

КОЗЛОВ Александр Иванович, род. 10.03.1920 г., Рязанская обл., Захаровский р-н, д. Горностаевка,

КОЗЛОВ Николай Степанович,



род. в 1924 г., Рязанская обл., Захаровский р-н, д. Низки, рядовой, гв. ст. лейтенант, контужен.

КОЛБАСОВ Василий Семенович, род. 12.06.1916 г., Рязанская обл., Захаровский р-н, д. Хутор Охотники.

КОЛБАСОВ Михаил Сергеевич, род. 26.02.1925 г., Рязанская обл., Захаровский р-н, с. Большое Коровино, рядовой.

КОЛЕСИН Георгий Герасимович, род. 07.07.1911 г., Московская обл., Дмитриевский р-н, д. Подлипичье.

КОЛОСКОВ Дмитрий Иванович, род. в 1906 г., Рязанская обл., Захаровский р-н, с. Катагоща.

КОЛОСКОВ Иван Яковлевич, род. 07.09.1923 г., Рязанская обл., Захаровский р-н, с. Федоровское, старший лейтенант, командир взвода, множественные ранения.

КОЛПАКОВ Василий Семенович, род. 06.01.1922 г., Липецкая обл., Колыбельский р-н., с. Ратчино, сержант, стрелок. Воевал в составе войск НКВД. Награжден орденом Славы 3-й степ., медалью «За победу над Германией в Великой Отечественной войне 1941–1945 гг.». Демобилизован в 1948 г. Умер в 2002 г.

КОМАРОВ Иван Дмитриевич, род. 29.01.1918 г., Рязанская обл.,

Захаровский р-н, с. Троицкое, умер в 1989 г.

КОНДРАТЬЕВ Тимофей Иванович, Рязанская обл., Захаровский р-н, Дубовицкие Хутора.

КОНДРЕВ Иван Васильевич, род. 01.01.1910 г., Рязанская обл., Захаровский р-н, с. Поливаново, умер в 1992 г.

КОНОВАЛОВ Иван Романович, род. 23.07.1921 г., Рязанская обл., Захаровский р-н, Сапковские выселки, сержант, ранен.

КОНОРОВ Василий Прокофьевич, род. 15.01.1924 г., Рязанская обл., Захаровский р-н, с. Плахино, радиоспециалист, дважды ранен.

КОНТАНИСТОВ Александр Ильич, род. в 1917 г., Рязанская обл., Захаровский р-н, с. Катагощa.

КОНТАНИСТОВ Алексей Петрович, род. в 1923 г., Рязанская обл., Захаровский р-н, с. Добрые Пчелы, умер в 1985 г.

КОНЬКОВ Иван Петрович, род. 09.10.1916 г., Рязанская обл., Захаровский р-н, с. Троицкое, рядовой, пехотинец, умер в 1995 г.



КОНЬКОВ Василий Фомич, род. в 1901 г., Рязанская обл., Захаровский р-н, с. Троицкое, генерал-майор. В 1920 г. призван в ряды Красной Армии, участник Гражданской войны. Летом 1940 года принял участие в освободительных походах Красной Армии в Прибалтику. Война с фашистской Германией застала в Ленинградском военном округе. Воевал в составе Ленинградского, Карельского, Западного, Калининского фронтов, участвовал в битве на Курской дуге, освобождении Украины, Белоруссии, взятии Берлина. Награжден орденами Ленина, Богдана Хмельницкого 2-й степ., Отечественной войны 1-й степ., Красной Звезды, пятью орденами Красного Знамени, медалями «За оборону Ленинграда», «За оборону Москвы», «За освобождение Варшавы», «За взятие Берлина». Демобилизован в 1957 г. Находясь в отставке, генерал-майор вел большую общественную работу по военно-патриотическому воспитанию молодежи.



КОПЕЙКИН Иван Константинович, род. 05.08.1910 г., Рязанская обл., Захаровский р-н, с. Троицкое, разведчик, умер в 1985 г.

КОПТЕЛОВ Василий Федорович, род. в 1922 г., Рязанская обл., Захаровский р-н, с. Плахино, автоматчик, ранен.

КОПТЕЛОВ Гаврил Никитович, род. 08.04.1917 г., Рязанская обл., Захаровский р-н, с. Плахино, старшина, умер в 1997 г.

КОРНЕВ Иван Дмитриевич, род. в 1919 г., Рязанская обл., Захаровский р-н, с. Елино, умер в 1973 г.

КОРНЕЕВ Иван Федорович, род. в 1925 г., Рязанская обл., Захаровский р-н, д. Городецкие Выселки.

КОРНОВ Николай Федорович, род. 09.10.1927 г., Рязанская обл., Захаровский р-н, д. Дубовицкие Хутора.

КОРНЫХ Борис Сергеевич, Рязанская обл., Захаровский р-н, д. Безлычное.

КОРОВИН Петр Александрович, род. 15.08.1927 г., Рязанская обл., Захаровский р-н, с. Федоровское, умер в 1994 г.

КОРОЛЕВ Борис Дмитриевич, Рязанская обл., Захаровский р-н, д. Волынь.

КОРОЛЕВ Василий Дмитриевич, род. 12.03.1920 г., Рязанская обл., Захаровский р-н, с. Спасские Выселки, сержант, снайпер, ранен, умер в 1996 г.

КОРШУНОВ Василий Романович, Рязанская обл., Захаровский р-н, д. Нечаевка, тяжело ранен.

КОРШУНОВ Илья Гурьевич, род. в 1920 г., Рязанская обл., Захаровский р-н, д. Некрасово

КОРШУНОВ Михаил Петрович, род. 01.10.1925 г., Рязанская обл., Захаровский р-н, с. Федоровское.

КОРШУНОВ Николай Романович, род. 18.05.1918 г., Рязанская обл., Захаровский р-н, д. Нечаевка.

КОРЯБИН Петр Александрович, род. в 1912 г., Рязанская обл., Захаровский р-н, д. Зачесловка.

КОРЯКИН Николай Александрович, род. 05.02.1920 г., Рязанская обл., Пронский р-н., д. М. Игуменка, мл. сержант.

КОСИКОВ Николай Иванович, род. 8.05.1918 г., Рязанская обл., Сасовский р-н, с. Почково.

КОСОВ Александр Иванович, род. 21.01.1920 г., Рязанская обл., Захаровский р-н, д. Перекаль, умер в 1978 г.

КОСОВ Виктор Иванович, род. 22.07.1925 г., Рязанская обл.,

Захаровский р-н, д. Перекаль, умер в 2003 г.

КОСТЕЛЬЦЕВ Иван Яковлевич, род. 29.09.1914 г., Московская обл., Донский р-н., с. Задон, умер в 1991 г.

КОСТИКОВ Василий Васильевич, род. 25.01.1892 г., Рязанская обл., Захаровский р-н, с. Осово, рядовой, умер в 1979 г.

КОСТИН Василий Михайлович, род. 15.02.1924 г., Рязанская обл., Захаровский р-н, с. Катагоща, ранен.

КОТИКОВ Виктор Матвеевич,



род. 29.07.1924 г., Рязанская обл., Захаровский р-н. Участвовал в обороне Москвы, в Сталинградской и Курской битвах, освобождал Белоруссию, Польшу. За свой ратный подвиг награжден орденом Красной Звезды, медалями «За отвагу», «За боевые заслуги». После войны В.М. Котиков работал на ответственных партийных и профсоюзных постах: возглавлял редакцию газеты Захаровского района «Путь Ленина», работал секретарем Захаровского райкома КПСС, первым секретарем Елатомского, а затем Рыбновского райкомов КПСС. Являлся одним из крупных руководителей сельского хозяйства Рязанской области. В 1963–1964 гг. В.М. Котиков возглавлял Рязанский областной (сельский) совет профсоюзов. За доблестный труд Виктор Матвеевич награжден двумя орденами Ленина, орденом «Знак Почета» и другими правительственными советскими и зарубежными наградами.

Умер 26 февраля 2004 г. Похоронен в городе Рязани.

КОТЛОВ Иван Петрович, род. 10.05.1926 г., Рязанская обл., Захаровский р-н, с. Остроухово, рядовой, минометчик, ранен, умер в 2001 г.

КОТОВ Владимир Гаврилович, род. 01.02.1920 г., Рязанская обл., Захаровский р-н, д. Орешково, ранен, контужен.

КОТОВ Сергей Васильевич, род. 22.09.1906 г., Рязанская обл., Захаровский р-н, д. Низки, радист, ранен.

КОТОВ Сергей Сергеевич, род. в 1920 г., Рязанская обл., Захаровский р-н, д. Орешково, рядовой, ранен.

КОЧЕТКОВА Надежда Ивановна,



род. 17.09.1920 г., Рязанская обл., Кораблинский р-н, д. Прибытки, старшая медсестра. Воевала в составе Западного фронта, ЭГ 3001. Награждена орденом Отечественной войны 2-й степ., медалями «За оборону Москвы», «За победу над Германией в Великой Отечественной войне 1941–1945 гг.». Демобилизована в 1945 г.

КОШЕЛЕВА Анна Алексеевна, род. 19.03.1923 г., Рязанская обл., Захаровский р-н, с. Плахино, умерла в 2001 г.

КРАСНОВ Никанор Прокофьевич, род. 23.07.1918 г., Рязанская обл., Захаровский р-н, с. Федоровское, мл. лейтенант.

КРАСЮКОВ Андрей Данилович,



род. 12.07.1902 года, Казахская ССР, г. Алма-Ата, рядовой, стрелок, ранен, контужен. Воевал в составе 391-й стрелковой дивизии. Награжден орденом Отечественной войны, медалью «За победу над Германией в Великой Отечественной войне 1941–1945 гг.». Демобилизован в 1945 г. Умер в 1995 г.

КРЕТОВ Василий Ефимович, род. в 1902 г. Рязанская обл., Захаровский р-н, д. Горностаевка, умер в 1985 г.

КРОМСКИЙ Дмитрий Иванович, Рязанская обл., Захаровский р-н, д. Воронка.

КРУЖКОВ Алексей Гаврилович, род. 28.12.1923 г., Рязанская обл., Захаровский р-н, с. Плахино, ранен, умер в 1998 г.

КРУЖКОВ Иван Гаврилович, род. 1.01.1919 г,. Рязанская обл., Захаровский р-н, с. Плахино, множественные ранения.

КРУЖКОВА Мария Алексеевна, род. 07.07.1925 г., Рязанская обл., Захаровский р-н, с. Плахино, заправщик самолетов.

КРУЖКОВА Мария Ивановна, род. 27.06.1923 г., Рязанская обл., Захаровский р-н, с. Плахино, рядовой, связист-телефонист.

КРЫЛОВ Иван Васильевич, род. 25.10.1919 г., Рязанская обл., Кораблинский р-н, д. Воротцы, рядовой, водитель, ранен.

КРЫЛОВ Федор Матвеевич, род. в 1919 г.

КРЮНЧАКИН Дмитрий Алексеевич, род. 12.05.1912 г., Рязанская обл., Захаровский р-н, с. Захарово, сержант, шофер. Воевал в составе Северо-Западного фронта. Награжден орденом Отечественной войны 2-й степ., медалью «За победу над Германией в Великой Отечественной войне 1941–1945 гг.». Демобилизован в 1945 г. Награжден орденом Трудового Красного Знамени. Умер в 1992 г.

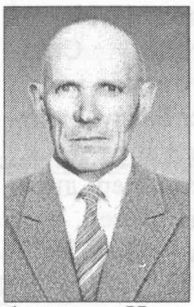

КРЮЧКОВ Михаил Петрович, род. 1894 г., Рязанская обл., Захаровский р-н, с. Федоровское, рядовой, минер-сапер, умер в 1957 г.

КРЮЧКОВ Николай Ермолаевич, род. 07.04.1926 г., Рязанская обл., Захаровский р-н, с. Лобково.

КРЮЧКОВ Петр Федорович, род. 07.07.1924 г., Рязанская обл., Захаровский р-н,с. М.-Коровино, старшина, артиллерист, умер в 2000 г.

КРЮЧКОВ Сергей Петрович, род. 25.09.1927 г., Рязанская обл., Захаровский р-н, д. Студенец, матрос, радиотелеграфист.

КУДИНОВ Константин Васильевич, род. 16.06.1903 г., Рязанская обл., Кораблинский р-н, с. Троица, тяжело ранен, умер в 1984 г.

КУДРЯВЦЕВ Иван Михайлович, род. в 1925 г., Рязанская обл., Захаровский р-н, д. Танинское.

КУЗИН Василий Андреевич, род. 22.08.1922 г., Рязанская обл., Захаровский р-н, с. Гладкие Выселки, сержант, стрелок, ранен. Воевал в 368-м горно-стрелковом полку Забайкальского военного



округа Приморской армии. Участник обороны Москвы. Награжден орденом Красной Звезды, медалями. Демобилизован в 1947 г.

КУЗИН Иван Егорович, род. 18.07.1921 г., Рязанская обл., Захаровский р-н, д. Горностаевка, сержант, разведчик, дважды ранен, умер в 1998 года.

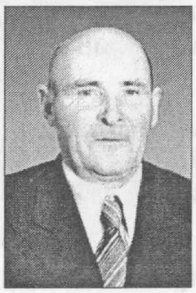

КУЗИН Петр Филиппович, род. в 1907 г.

КУЗИН Сергей Филиппович, род. в 1900 г.

КУЗНЕЦОВ Алексей Николаевич, род. 17.04.1916 г., Рязанская обл., Захаровский р-н, с. Федоровское, лейтенант, командир стрелкового взвода, трижды ранен, умер в 1994 г.

КУЗНЕЦОВ Андрей Яковлевич, умер в 1975 г.

КУЗНЕЦОВ Иван Иванович, род. 14.08.1923 г., Рязанская обл., Захаровский р-н, д. Дермелеево.

КУЗНЕЦОВ Иван Николаевич, род. 19.07.1921 г., Рязанская обл., Захаровский р-н, с. Федоровское.

КУЗНЕЦОВ Николай Васильевич, род. 16.08.1926 года, Рязанская обл., Захаровский р-н, с. Остроухово, рядовой, пулеметчик, ранен, умер в 1995 г.



КУЗНЕЦОВ Николай Егорович, род. 12.06.1922 г., Рязанская обл., Захаровский р-н, д. Старая Дубрава, командир орудия, умер в 1988 г.

КУЗНЕЦОВ Федор Васильевич, род. 23.02.1915 года, г. Ленинград, старшина, артиллерист, умер в 1989 г.



КУЗНЕЦОВА Татьяна Николаевна, род. 18.07.1922 г., Липецкая обл., Лев-Толстовский р-н, д. Ильинка, повар.

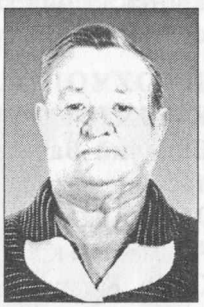

КУЗЬМИН Дмитрий Лаврентьевич, род. 07.01.1925 г., Рязанская обл., Кадомский р-н, с. Черные, умер в 1994 г.

КУЗЯКИН Иван Андреевич, Рязанская обл., Захаровский р-н, д. Воронка.

КУЗЯКИН Федор Васильевич, Рязанская обл., Захаровский р-н, д. Воронка.

КУЗЯНИН Александр Николаевич, Рязанская обл., Захаровский р-н, д. Воронка.

КУЗЯНИН Иван Иосипович, род. в 1924 г., Рязанская обл., Захаровский р-н, д. Воронка, зенитчик.

КУЗЯНИН Николай Иванович, Рязанская обл., Захаровский р-н, д. Воронка.

КУЛЕШОВ Василий Денисович, род. в 1925 г., Рязанская обл., Захаровский р-н, с. Байдики, рядовой, артиллерист, ранен, контужен.

КУЛИКОВ Владимир Егорович, умер в 1975 г.

КУЛИКОВ Иван Егорович, род. 01.01.1912 г., Рязанская обл., Захаровский р-н, д. Студенец.

КУЛИКОВ Иван Степанович, род. в 1908 г., Рязанская обл., Захаровский р-н, д. Летники, стрелок, умер в 1973 г.

КУЛЬКОВ Федор Кузьмич, род. 26.02.1917 г., Рязанская обл., Пронский р-н, с. Маклаково, связист.



КУНДЮКОВ Василий Васильевич, род. 03.05.1925 г., Армянская ССР, Красносельский р-н, п. Красное, мл. лейтенант, ст. радиотелефонист, ранен, умер в 2002 г.

КУПРИХИН Алексей Васильевич, род. в 1925 г.

КУПРИЯНОВ Иван Петрович, род. 21.02.1920 г., Рязанская обл., Захаровский р-н, с. Остроухово, рядовой, дважды ранен, умер в 1974 г.

КУПЦОВ Михаил Евдокимович, Рязанская обл., Захаровский р-н, с. Елино.

КУРГАНОВ Василий Константинович, род. 17.01.1916 г., Рязанская обл., Захаровский р-н, д. Шляхино.

КУРГАНОВ Дмитрий Иванович, род. 04.03.1918 г., Рязанская обл., Захаровский р-н, д. Шляхино, трижды ранен, умер в 2005 г.

КУРГАНОВ Павел Иванович, род. 29.06.1914 г., Рязанская обл., Захаровский р-н, д. Шляхино.

КУРНЕНКОВ Иван Исаевич, род. 17.09.1902 года, Саратовская обл., с. Баклуши, пулеметчик, снайпер, дважды ранен, умер в 1988 г.

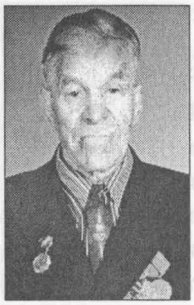

КУТКОВ Иван Терентьевич, род. в 1911 г., Рязанская обл., Захаровский р-н, с. Лялино, ранен, умер в 1972 г.

КУТЮКИН Дмитрий Владимирович, Рязанская обл., Захаровский р-н, д. Пупкино.

КУХНИКОВ Александр Петрович, род. 13.08.1915 г., Рязанская обл., Захаровский р-н, с. Захарово.

Л

ЛАВРЕНОВ Василий Иванович, род. 26.03.1923 г., Рязанская обл., Захаровский р-н, с. Плахино.

ЛАВРЕНОВ Петр Павлович, род. 15.10.1924 г., Рязанская обл., Захаровский р-н, с. Байдики.

ЛАВРОВ Александр Федорович, род. в 1923 г., Рязанская обл., Захаровский р-н, с. Плахино, умер в 1985 г.

ЛАЗАРЕВ Иван Зотович, род. в 1915 г., Рязанская обл., Захаровский р-н, с. Жокино.

ЛАПШИН Василий Васильевич, род. в 1913 г., Рязанская обл., Захаровский р-н, д. Безлычное, ранен.

ЛАПШИН Константин Федорович, род. в 1913 г., Рязанская обл., Захаровский р-н, с. Жокино.

ЛАЩЕНОВ Василий Михайлович,



род. 17.04.1915 года, Рязанская обл., Захаровский р-н, с. Захарово, инженер-ремонтник самолетов, ранен, умер в 2004 г.

ЛАЩЕНОВ Виктор Михайлович,



род. 13.07.1926 года, Рязанская обл., Захаровский р-н, с. Захарово, сержант, ранен, умер в 1990 г.

ЛАЩЕНОВА Антонина Михайловна,



род. 01.11.1923 г., Рязанская обл., Захаровский р-н, с. Захарово, вольнонаемная, мл. сержант, писарь. Умерла в 2009 г.

ЛЕВИН Петр Иванович, Рязанская обл., Захаровский р-н, д. Воронка.

ЛЕВКИН Петр Федорович, род. 26.08.1914 г., Рязанская обл., Захаровский р-н, д. Надеждино, мастер оружейник.

ЛЕВКИНА Дарья Николаевна, род. 03.03. 1923 г., Рязанская обл., Захаровский р-н, д. Надеждино.

ЛЕЗЖОВ Сергей Ильич, род. 10.01.1924 г., Рязанская обл., Захаровский р-н, с. Захарово, рядовой, дважды тяжело ранен, умер в 1991 г.

ЛЕОНОВ Анатолий Алексеевич, род. 23.02.1924 г., Рязанская обл., Захаровский р-н, с. Осово.

ЛЕОНОВА Валентина Ивановна, род. в 1926 г., Краснодарский край, г. Приморско-Ахтарск.

ЛИПАТОВ Василий Васильевич, род. в 1900 г., Рязанская обл., Захаровский р-н, д. Рудино, ранен.

ЛИТВИНОВ Василий Васильевич, род. 11.03.1930 г., Ленинград, сын полка, умер в 2004 г.

ЛИХАЧЕВА Анна Ивановна, род. 09.08.1919 г., Рязанская обл., Захаровский р-н, с. Осово, умерла в 1988 г.

ЛОБАНОВ Алексей Степанович.

ЛОКУНОВ Григорий Егорович, род. 05.02.1925 г., Рязанская обл., Захаровский р-н, с. Жокино, сержант, пулеметчик, дважды ранен.

ЛОПОУХОВ Николай Васильевич,



род. 10.12.1925 г., Рязанская обл., Милославский р-н, п. Милославское, младший сержант, ранен, контужен.

ЛУЗГИН Федор Иванович, род. в 1905 г., Рязанская обл., Захаровский р-н, с. Субботино, рядовой, ранен.

ЛУКАШИН Михаил Петрович, род. в 1921 г., Рязанская обл., Захаровский р-н, д. Фурсово, рядовой, пехотинец, умер в 1972 г.

ЛУНИН Владимир Сергеевич, род. в 1916 г., Рязанская обл., Захаровский р-н, с. Лялино.

ЛУНИН Иван Сергеевич, род. 07.01.1909 г., Рязанская обл., Захаровский р-н, с. Лялино.

ЛУЧИН Иван Петрович, род. 12.06.1922 г., Рязанская обл., Рязанский р-н, с. Тарасово.

ЛЫКОВ Александр Дмитриевич, род. 19.03.1912 г., Рязанская обл., Захаровский р-н, д. Хорошово.

ЛЫКОВ Степан Петрович, род. 18.01.1910 г., Рязанская обл., Захаровский р-н, с. Добрые Пчелы, умер в 1986 г.

ЛЫТКИН Иван Андреевич, род. 26.12.1926 г., Рязанская обл., Захаровский р-н, с. Байдики.

ЛЯЛИН Михаил Алексеевич, род. 08.09.1926 г., Рязанская обл., Захаровский р-н, с. Катагоща, умер в 2001 г.

М

МАВРИН Василий Федорович, род. 28.04.1924 г., Рязанская обл., Захаровский р-н, с. Остроухово, рядовой, пулеметчик, умер в 1990 году.

МАВРИН Петр Иванович, род. 02.06.1916 г., Рязанская обл., Захаровский р-н, с. Остроухово, старшина.

МАКАРОВ Алексей Андреевич, род. 17.03.1924 г., Рязанская обл., Захаровский р-н, с. Липки, ранен, умер в 1997 г.

МАКАРОВ Василий Васильевич, род. 15.02.1924 г., Рязанская обл., Пронский р-н, д. Егольники, ранен, умер в 1991 г.

МАКАРОВА Александра Алексеевна, род. 02.10.1925 г., Рязанская обл., Захаровский р-н, д. Дербень, повар, умерла в 2001 г.

МАКЕВЦЕВ (МАКЕЕВЦЕВ) Александр Матвеевич, род. 11.09.1924 г., Рязанская обл., Сараевский р-н, с. Напольное, рядовой, ранен, умер в 1997 г.



МАКЕЕВ Федор Федорович, род. 15.04.1906 г., г. Ленинград, тяжело ранен.

МАЛИКОВ Иван Семенович, род. 09.09.1917 г., Оренбургская обл., Переволоцкий р-н, с. Владимировка, старший лейтенант, зам. начальника артиллерийской мастерской, умер в 2007 г.



МАЛОФЕЕВ Василий Васильевич, род. 1.05.1924 г., Рязанская обл., Ермишинский р-н, д. Малые Поляны, разведчик.



МАЛЮГИН Николай Васильевич, Рязанская обл., Захаровский р-н, д. Пупкино.

МАРКИН Василий Иванович, род. 09.08.1925 года, Рязанская обл., Захаровский р-н, с. Остроухово, рядовой, ранен, умер в 2006 г.

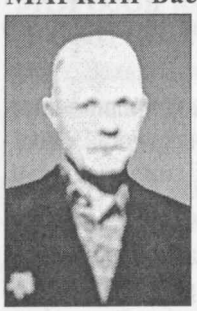

МАРКИН Иван Иванович, род. 16.07.1914 г., Рязанская обл., Захаровский р-н, с. Субботино, рядовой, автоматчик, тяжело ранен, умер в 1989 г.

МАРКИН Тимофей Васильевич, род. в 1912 г., г. Москва, рядовой, пехотинец, ранен, умер в 1979 г.

МАРКИНА Анна Ильинична, род. 15.02.1924 г., Рязанская обл., Захаровский р-н, д. Большое Фурсово, умерла в 1997 г.

МАРТЫНОВ Аким Иванович, род. 18.09.1925 г., Рязанская обл., Захаровский р-н, д. Сапковские Выселки.

МАРТЫНОВ Андриан, Рязанская обл., Захаровский р-н, д. Кресты.

МАРТЫНОВ Владимир Иванович, род. 24.07.1923 г., Рязанская обл., Захаровский р-н, с. Окуньково, стрелок.

МАРТЫНОВ Николай Константинович, род. 17.11.1926 г., Рязанская обл., Захаровский р-н, д. Брыницы, умер в 1985 г.

МАРТЫНОВ Андрей Осипович, род. в 1905 г., Рязанская обл., Захаровский р-н, д. Кресты,

МАРТЬЯНОВ Николай Яковлевич, род. 17.12.1924 г., Рязанская обл., Михайловский р-н, с. Большое Треполье, мл. лейтенант, пехотинец.

МАТЮНИН Дмитрий Васильевич, род. в 1906 г.

МАТЯКИН Яков Иванович, Рязанская обл., Захаровский р-н, д. Безлычное.

МАХАЛОВ Илья Логинович, род. 17.12.1918 г., Рязанская обл.,

Захаровский р-н, с. Попадьино, ранен, умер в 1988 г.

МАХРОВ Дмитрий Андреевич, род. 1902 г., Рязанская обл., Захаровский р-н, д. Городецкие Выселки, рядовой, танкист.

МЕДВЕДЕВ Николай Андреевич,



род. 21.05.1923 года, Рязанская обл., Пронский р-н, д. Игуменка, разведчик, множественные ранения, умер в 2001 г.

МЕЖЕВОВ Николай Федотович, род. в 1913 г., Рязанская обл., Захаровский р-н, с. Жокино.

МЕЗЕНЦЕВ Василий Михайлович,



род. 23.02.1918 года, Воронежская обл., Шульгинский р-н, д. Ячейка, сержант, артиллерист, умер в 1997 г.

МЕЛЬНИЧИХИН Иван Павлович, род. в 1915 г., Рязанская обл., Шацкий р-н, д. Марфино, старший сержант, танкист, умер в 1976 г.

МЕНЬШОВ Иван Павлович, род. 9.02.1920 г., Рязанская обл., Захаровский р-н, с. Добрые Пчелы, зенитчик.

МЕРЗЛЯКОВ Кант Емельянович, род. 25.05.1908 г., Пермская обл., Фокинский р-н, д. Поша, командир партизанского отряда, ранен.

МЕРКЕШИН Антон Федорович, род. 27.01.1923 г., Тульская обл., Ефремовский р-н, с. М.-Плоты, капитан, сапер, дважды ранен, контужен, умер в 1996 г.

МЕРКУЛОВ Алексей Иванович, род. 26.11.1926 г., Рязанская обл., Захаровский р-н, с. Зимино.

МЕТЕЛКИН Дмитрий Михайлович, род. 21.11.1906 г., Рязанская обл., Захаровский р-н, с. Байдики.

МЕТЕЛКИН Дмитрий Федорович, Рязанская обл., Захаровский р-н, д. Безлычное.

МЕТЕЛКИН Иван Кузьмич, род. 20.06.1922 г., Рязанская обл., Захаровский р-н, д. Безлычное, ранен.

МЕТЕЛКИН Илья Кузьмич, род. 02.08.1915 г.

МЕШАЛИН Василий Федорович, род. 16.03.1918 г., Рязанская обл., Захаровский р-н, д. Мельгуновка, умер в 1985 г.

МЕЩЕРЯКОВ Николай Дмитриевич, род. 07.03.1925 г., Рязанская обл., Захаровский р-н, с. Альяшево, младший сержант, снайпер, тяжело ранен, умер в 2003 г.

МИЛЮКОВ Андрей Кузьмич, род. 14.10.1915 г., Рязанская обл., Захаровский р-н, д. Пупкино, старший сержант, повар, умер в 1998 г.

МИНАЕВ Василий Филиппович, род. 1916 г., Рязанская обл., Захаровский р-н, с. Елино, рядовой, умер в 1975 г.

МИНАЕВ Николай Федорович,

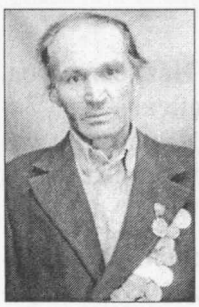

род. 18.02.1918 года, Рязанская обл., Захаровский р-н, д. Большая Лубянка, водитель, механик, ранен, умер 19.11.1987 года.

МИНАЕВА Пелагея Варфоломеевна, род. 20.04.1918 г., Рязанская обл., Захаровский р-н, д. Захаровские Дворики, умерла в 2002 г.

МИРИОНКОВ Александр Иванович, род. 27.10.1912 г., Рязанская обл., Ермишинский р-н, с. Нарма, майор, мотострелок, умер в 1993 г.

МИРОНОВ Василий Григорьевич, род. 09.01.1921 г., Рязанская обл., Захаровский р-н, с. Окуньково.

МИСИН Григорий Егорович, род. в 1899 г., Рязанская обл., Захаровский р-н, д. Пупкино.

МИХАЙЛИНА Мария Дмитриевна, род. 01.11.1923 г., Рязанская обл., Захаровский р-н, с. Поливаново, рядовой, разведчик.

МИХАЙЛОВ Александр Михайлович, род. 08.09.1924 г., Чувашская ССР, Урмарский р-н, д. Хоруй.

МИХАЙЛОВ Михаил Михайлович, Рязанская обл., Захаровский р-н, д. Безлычное.

МИХЕЕВ Григорий Андреевич, род. 11.10.1903 г., Рязанская обл., Захаровский р-н, с. Федоровское.

МИХЕЕВ Иван Андреевич, род. 20.05.1906 г., Рязанская обл., Захаровский р-н, с. Федоровское, ранен.

МИХЕЕВ Иван Иванович, род. 1920 г., Рязанская обл., Захаровский р-н, с. Окуньково, мл. лейтенант, командир стрелкового взвода, трижды ранен, умер в 1985 году.

МИХЕЕВ Иван Семенович, род. 06.04.1923 г., Рязанская обл., Захаровский р-н, с. Окуньково.

МИХЕЕВ Михаил Моисеевич, род. 02.11.1924 г., Рязанская обл.,

Захаровский р-н, с. Окуньково, зенитчик, ранен.

МИШАЛИН Василий Федорович, род. 23.03.1918 г., Рязанская обл., Захаровский р-н, д. Мельгуновка.

Герой Советского Союза.
МИШИН Алексей Васильевич, род. 11.08.1922 г., Рязанская обл., Захаровский р-н, д. Некрасово, ст. лейтенант, умер 24.12.1965 г.

МИШКИН Георгий Никитович, род. в 1910 г., Рязанская обл., Захаровский р-н, д. Хутор Охотники, лейтенант, разведчик, минометчик, ранен.

МИШКИН Михаил Федорович, род. 19.11.1905 г., Рязанская обл., Захаровский р-н, д. Хутор Охотники, рядовой, стрелок, ранен.

МОЖАЕВ Анатолий Тихонович, род. 17.03.1925 г., Рязанская обл., Захаровский р-н, д. Дербень.

МОЖАЕВ Борис Васильевич, род. 10.08.1912 г., Рязанская обл., Захаровский р-н, д. Дермелеево, пехотинец, дважды ранен.

МОЖАЕВ Иван Андреевич, род. 08.11.1915 г., Рязанская обл., Захаровский р-н, д. Дербень, ранен.

МОЗГОВ Василий Николаевич, род. 02.08.1904 г., Рязанская обл., Захаровский р-н, д. Мельгуновка, умер в 1997 г.

МОЗГОВ Григорий Ефимович, род. 15.08.1921 г., Рязанская обл., Захаровский р-н, д. Мельгуновка, гвардии лейтенант, минометчик, ранен, умер в 1983 г.

МОИСЕЕВ Иван Андреевич, род. 13.01.1910 г., Рязанская обл., Захаровский р-н, д. Гремяка, артиллерист.

★ Участник Парада Победы 24 июня 1945 г. на Красной Площади в Москве

МОЛОДЦОВ Александр Дмитриевич, род. 09.09.1925 г., Рязанская обл., Захаровский р-н, с. Колесня, капитан. Окончил 3-ю Московскую специальную артиллерийскую школу в 1943 г. В Красной Армии с 1943 г. Награжден медалями.

МОЛЧАНОВ Петр Яковлевич, род. в 1902 г.

МОНОВ Анатолий Алексеевич, род. 23.02.1924 г., ефрейтор, разведчик, ранен.

МОРИН Василий Алексеевич, род. 05.08.1924 г., связист.

МОРОЗОВ Александр Тарасович, род. 05.04.1904 г., умер в 1976 году.

МОРОЗОВ Владимир Степанович, род. 09.08.1925 г., Рязанская обл., Захаровский р-н, с. Остроухово, старшина, танкист, умер в 1993 г.

МОРОЗОВ Дмитрий Михайлович, род. в 1918 г., Рязанская обл., Михайловский р-н, д. Виленка.

МОРОЗОВ Николай Владимирович, род. в 1920 г., Рязанская обл., Захаровский р-н, с. Колесня, умер 17.03.1994 г.

МОРОЗОВ Василий Алексеевич, род. 2.02.1918 г., с. Урицкое, старшина.

МОРОЗОВА Александра Егоровна, род. в 1924 г., Рязанская обл., Захаровский р-н, с. Колесня, заправщик самолетов.

МОТИН Андрей Иванович, Рязанская обл., Захаровский р-н, д. Пупкино.

МОТОВ Иван Андреевич, род. 15.10.1925 г., рядовой, пехотинец, ранен, умер в 1997 г.

МОХОВ Сергей Петрович, род. 27.06.1923 г., Рязанская обл., Захаровский р-н, д. Гудилы, рядовой, тяжело ранен, умер в 1991 г.

МОХОВСКОЙ Михаил Яковлевич, род. 4.11.1924 г., Рязанская обл., Захаровский р-н, д. Большое Фурсово, рядовой, связист, ранен.

МУРАШОВ Григорий Дмитриевич, род. в 1913 г., Рязанская обл., Захаровский р-н, д. Зачесловка, контужен, умер в 1964 г.

МУРАШОВ Иван Дмитриевич, род. в 1902 г., Рязанская обл., Захаровский р-н, д. Зачесловка.

МУРАШОВ Иван Дмитриевич, род. в 1902 г., Рязанская обл., Захаровский р-н, д. Зачесловка.

Н

НАЗАРОВ Александр Григорьевич, род. 29.09.1922 г., Рязанская обл., Захаровский р-н, д. Волынь.

НАЗАРОВ Иван Глебович, род. 02.09.1911 г., Рязанская обл., Захаровский р-н, с. Троицкое, умер в 1997 г.

НАУМОВ Федор Федорович, род. в 1906 г., Рязанская обл., Захаровский р-н, д. Орешково, рядовой, дважды ранен.

НЕСТЕРОВ Петр Яковлевич, род. в 1909 г., Рязанская обл., Захаровский р-н, д. Воронка.

НЕФЕДОВ Иван Гаврилович, род. 21.05.1924 г., Липецкая обл., Лев-Толстовский р-н., с. Озерки.

НИКИТИН Алексей Кузьмич, род. 17.03.1925 г., Рязанская обл., Захаровский р-н, с. Альяшево, пехотинец, умер в 2005 г.

НИКИТИН Иван Моисеевич, род. 19.08.1920 г., Рязанская обл., Захаровский р-н, д. Хутор Охотники, старшина.

НИКИТИН Иван Павлович, род. 20.03.1920 г., Саратовская обл., мл. сержант, артиллерист, множественные ранения, умер в 2004 году.

НИКИФОРОВ Александр Иванович, род. 03.07.1910 г., Рязанская обл., Захаровский р-н, с. Остроухово, дважды ранен, контужен.

НИКИФОРОВ Василий Федорович, род. в 1919 г., Рязанская обл., Захаровский р-н, д. Орешково.

НИКИШИН Василий Борисович, Рязанская обл., Захаровский р-н, д. Дербень.

НИКИШИН Петр Михайлович, Рязанская обл., Захаровский р-н, д. Нечаевка.

НИКОЛАЕВ Николай Александрович, род. в 1923 г., Рязанская обл., Захаровский р-н, с. Плахино.

НИКУЛИН Александр Александрович, род. в 1913 г.

НИКУЛИН Владимир Михайлович, род. 05.07.1925 г., Рязанская обл., Захаровский р-н, с. Альяшево, рядовой, пехотинец, ранен, умер в 2002 г.

НИКУЛИН Иван Александрович, Рязанская обл., Захаровский р-н, д. Танинское.

НОВИКОВ Иван Иванович, род. в 1905 г., Рязанская обл., Захаровский р-н, д. Остатовка.

НОВИКОВ Михаил Евдокимович, род. 07.08.1917 г., Рязанская обл., Захаровский р-н, д. Каймань, пограничник, умер в 1997 году.

НОВОСЕЛОВ Владимир Александрович, род. 18.06.1922 г., Рязанская обл., Захаровский р-н, с. Плахино, командир расчета артиллерии.

НОСОВ Дмитрий Иванович, род. 06.11.1912 г., Рязанская обл., Захаровский р-н, с. Зимино, рядовой, связист, умер в 1989 г.

НОСОВ Иван Сергеевич, род. 15.02.1908 г., Рязанская обл., Захаровский р-н, с. Зимино, связист.

НОСОВ Николай Васильевич, род. 12.02.1922 г., Рязанская обл., Захаровский р-н, с. Субботино, рядовой, танкист, умер в 1962 г.

НОСОВ Петр Васильевич, род. 27.08.1918 г., Рязанская обл., Захаровский р-н, с. Субботино, сержант, танкист, умер в 1977 г.

О

ОБНОСОВ Владимир Дмитриевич, род. в 1926 г., Рязанская обл., Захаровский р-н, с. Катагоща.

ОВЕЧКИН Александр Андревич, род. 30.08.1897 г., Рязанская обл., Захаровский р-н, с. Жокино, рядовой.

ОВЕЧКИН Алексей Александрович, род. в 1926 г., Рязанская обл., Захаровский р-н, с. Жокино.

ОВЕЧКИН Василий Александрович, род. 9.01.1924 г., Рязанская обл., Захаровский р-н, с. Жокино.

ОВЕЧКИН Григорий Семенович, род. 15.01.1920 г., Рязанская обл., Захаровский р-н, с. Малое Коровино, сержант, шофер.

ОВСЯННИКОВ Василий Константинович, род. 14.12.1925 г., Оренбургская обл., Пономаревский р-н, с. Максимовка, ст. сержант, стрелок, умер в 2003 г.

ОГОРОДОВ Андрей Васильевич, род. 02.09.1923 г., Орловская обл., д. Малая Пустошь, лейтенант, танкист, ранен, умер в 2002 г.

ОДНОДУШНОВ Павел Михайлович, род. в 1915 г., Рязанская обл., Захаровский р-н, с. Катагоща.

ОРЛОВ Александр, Рязанская обл., Захаровский р-н, д. Безлычное.

ОРЛОВ Александр Иванович, род. в 1895 г.

ОРЛОВ Василий Васильевич, род. 29.03.1926 г., Рязанская обл., Захаровский р-н, с. Захарово, пехотинец.

ОРЛОВ Иван Петрович, род. 23.10.1923 г., Рязанская обл., Захаровский р-н, с. Захарово, мл. лейтенант, техник.



ОРЛОВ Константин Федорович, род. 19.03.1921 г., Рязанская обл., Захаровский р-н, д. Б.-Хлебенка, старший сержант, ранен.

ОРЛОВ Петр Петрович, род. в 1925 г., Рязанская обл., Захаровский р-н, с. Захарово, лейтенант, артиллерист, ранен.



ОРЛОВ Федор, Рязанская обл., Захаровский р-н, д. Безлычное.

ОСИН Михаил Ильич, род. в 1903 г., Рязанская обл., Захаровский р-н, с. Добрые Пчелы.

ОСТАПЕНКО Дмитрий Александрович, род. в 1920 г., г. Днепропетровск, мичман, ранен.

Из воспоминаний ветерана: *«Флот каждый день находился в состоянии боевой готовности, и когда объявили, что началась война, корабли вышли в море. У немцев в Норвегии располагалась мощная эскадра, силами которой фашисты стремились закупорить горловину Белого моря, закрыть путь в Архангельск и не допустить караваны союзников, которые доставляли оружие, обмундирование, технику и продовольствие по северным морским дорогам.*

Английский флот провожал транспорты до определенного места, а советские моряки их там встречали и вели до места назначения.

Запомнился один страшный бой.

Наш эсминец встал на якорь в 500 метрах от берега. Вдруг в воздухе появились бомбардировщики. Одна из первых бомб попала в центр корабля. Половина экипажа вместе с капитаном так и не смогла выбраться на поверхность, и море стало им братской могилой. Я же вырос на Днепре, не однажды доплывал до его середины, поэтому и в этот раз смог добраться до берега.

Оставшихся членов экипажа расформировали по другим кораблям. В боях и морских сражениях продолжалась война».

После демобилизации Дмитрий Александрович приехал в с. Большое Коровино, достойно трудился, снискал искреннее уважение сельчан.

ОСТРОСАБЛИН Василий Алексеевич, род. в 1915 г., Рязанская обл., Захаровский р-н, д. Рудино, рядовой, ранен.

Герой Советского Союза ОСЬКИН Александр Петрович, род. 08.04.1920 г., Рязанская обл., Захаровский р-н, с. Малое Коровино, мл. лейтенант, танкист.

П

ПАВЛИКОВ Михаил Тимофеевич, род. 20.12.1927 г., Рязанская обл., Захаровский р-н, с. Захарово.

ПАНФИЛОВ Антон Михайлович, род. в 1912 г., Рязанская обл., Захаровский р-н, с. Липки, умер в 1981 г.

ПАРАМОНОВ Иван Яковлевич, род. в 1909 г., Рязанская обл., Захаровский р-н, с. Лялино, рядовой, стрелок, ранен, умер в 1988 году.

ПАРШИН Иван Арсентьевич, род. 1888 г.

ПАРШИН Макар Сергеевич, род. 09.08.1913 г., Рязанская обл., Захаровский р-н, д. Дубовицкие Хутора, старший лейтенант, ранен, умер в 1951 г.

ПЕКОВ Николай Иванович, род. в 1921 г., Рязанская обл., Захаровский р-н, с. Добрые Пчелы, десантник, тяжело ранен, умер в 1984 г.

ПЕНЬКОВ Леонид Васильевич, род. в 1924 г., Рязанская обл., Захаровский р-н, с. Большое Коровино, ранен.

ПЕРЕПЕЛКИН Сергей Дмитриевич, род. в 1919 г., Рязанская обл., Захаровский р-н, д. Низки, ст. матрос, радист, умер в 1976 г.

ПЕТРОВ Петр Матвеевич, род. 12.02.1926 г., командир пулеметного батальона, стрелок.

ПЕТРУНИН Иван Сергеевич, род. 19.11.1910 г., Рязанская обл., Кадомский р-н, умер в 1993 г.

ПЕТРУШИН Николай Иванович, род. 05.11.1923 г., Самарская обл., д. Старая Талба, мл. сержант, стрелок, ранен.

ПИЛЯЕВ Василий Дмитриевич,



род. 31.12.1911 г., Рязанская обл., Шацкий р-н, с. Калтырино, рядовой, связист, умер в 1991 году.

ПИРОЖОК Василий Иванович, род. в 1923 г., Рязанская обл., Захаровский р-н, с. Большое Коровино, рядовой, разведчик, тяжело ранен.

ПИСЦОВ Константин Никитович, Рязанская обл., Захаровский р-н, д. Пупкино.

ПИСЦОВ Павел Константинович, Рязанская обл., Захаровский р-н, д. Пупкино.

ПЛАТОНОВ Николай Иванович, род. 20.08.1914 г., Рязанская обл., Захаровский р-н, с. Добрые Пчелы, ранен, умер в 1993 г.

ПЛЕШАКОВ Михаил Яковлевич, род. 12.06.1912 г., Рязанская обл., Захаровский р-н, с. Троицкое, пулеметчик, ранен, умер в 1992 г.

ПОДМЕТКИН Иван Иванович, род. 20.12.1921г., Рязанская обл., Захаровский р-н, д. Погореловка, умер в 2004 г.

ПОЗДНИКИН Владимир Иосифович, род. 10.06.1915 г., Рязанская обл., Захаровский р-н, с. Троицкое.

ПОЛИЛОВ Иван Иванович, род. в 1907 г., Рязанская обл., Захаровский р-н, д. Городище, ранен.

ПОЛИЛОВ Яков Иванович, род. в 1903 г., Рязанская обл., Захаровский р-н, д. Городище, ранен.

ПОЛОВИНКИН Андрей Власович, род. в 1907 г., Рязанская обл., Захаровский р-н, с. Плахино, рядовой, связист.

ПОЛУХИН Иван Зиновьевич, род. в 1921 г., Рязанская обл., Захаровский р-н, с. Елино.

ПОЛЯКОВ Виктор Константинович, род. 24.06.1914 г., Московская обл., г. Раменское, сержант, командир отделения связи.

ПОЛЯКОВ Сергей Андреевич, род. 10.10.1924 г., рядовой.

ПОЛЯКОВ Яков Андреевич, рядовой.

ПОНОМАРЕВ Петр Ефремович, род. 15.09.1920 г., Рязанская обл., Захаровский р-н, д. Горностаевка, танкист, умер в 1992 г.

ПОПКОВ Александр Иванович, род. 09.09.1916 г., Рязанская обл., Захаровский р-н, д. Сапковские Выселки.

ПОПОВ Сергей Дмитриевич, род. 06.10.1913 г., Рязанская обл., Захаровский р-н, д. Горностаевка, умер в 1998 г.

ПОПОВА Мария Леонтьевна,



род. в 1925 г., рядовой, минер, тяжело ранена, контужена.

ПОТАПКИН Петр Петрович, Рязанская обл., Захаровский р-н, д. Пупкино.

ПОТАПКИН Петр Тимофеевич, Рязанская обл., Захаровский рн, д. Кресты.

ПОТАПКИН Филипп Алексеевич, род. в 1904 г., Рязанская обл., Захаровский р-н, д. Кресты.

ПОТАПОВ Василий Дмитриевич, род. 07.01.1917 г., Рязанская обл., Захаровский р-н, с. Захарово, сержант, шофер, контужен, умер в 1991 г.

ПОТАПОВ Василий Иванович, род. 13.09.1921 г., Рязанская обл., Захаровский р-н, с. Байдики, пехотинец.

ПРОНИН Григорий Васильевич, Рязанская обл., Захаровский р-н, д. Кресты.

ПРОНИН Иван Яковлевич, род. 18.06.1917 г., Рязанская обл., Захаровский р-н, д. Горностаевка, ранен, умер в 1999 г.

ПРОНИН Михаил Васильевич, род. в 1913 г.

ПРОСУКОВ Иван Федотович, род. в 1924 г., танкист, ранен.

ПУШКИН Егор Дмитриевич, род. в 1910 г., Рязанская обл., Захаровский р-н, Большое Коровино, старший сержант, повар, тяжело ранен.

ПУШКИН Иван Егорович, род. 09.08.1912 г., Рязанская обл., Захаровский р-н, с. Большое Коровино, ефрейтор, умер в 1977 г.

ПЧЕЛИНЦЕВ Павел Алексеевич, род. 24.08.1916 г., Рязанская обл., Захаровский р-н, с. Асники, рядовой, ранен, умер в 1981 году.

Р

РАЗГУЛИН Михаил Васильевич, род. 04.07.1923 г., Вологодская обл., Вожегодский р-н, д. Гора, сержант, умер в 2003 г.

РАЗОРЕНОВ Иван Андрианович, род. 12.09.1899 г., Рязанская обл., Захаровский р-н, с. Троицкое.

РЕПИНА Анна Андреевна, род. в 1923 г., Саратовская обл., Аркадакский р-н, с. Подгорное, ранена.

РОГОВ Иван Семенович, род. в 1921 г., Рязанская обл., Захаровский р-н, с. Субботино, мл. лейтенант.

РОГОВ Николай Семенович, род. 1923 г., Рязанская обл., Захаровский р-н, с. Субботино, рядовой, ранен.

РОГОВ Семен Семенович, род. 1901 г., Рязанская обл., Захаровский р-н, с. Субботино, рядовой, ранен.

РОГОВА Анна Петровна, род. 25.02.1923 г., Рязанская обл., Чучковский р-н, с. Крюково.

РОДИНА Александра Петровна, род. 06.11.1924 г., Рязанская обл., Захаровский р-н, с. Мотовилово.

РОДИОНОВ Петр Яковлевич, род. 16.07.1921 г., Рязанская обл., Захаровский р-н, с. Большое Коровино, шофер.

РОЖКОВ Павел Никифорович, род. 28.08.1907 г., Рязанская обл., Захаровский р-н, с. Байдики.

РОМАНОВ Николай Никанорович, род. 08.1924 г., Рязанская обл., Захаровский р-н, с. Федоровское, ранен.

РОМАШИН Валентин Михайлович, род. в 1925 г., Рязанская обл., Захаровский р-н, с. Плахино, рядовой, ранен.

РОЩИН Николай Ильич, род. в 1919 г., Рязанская обл., Захаровский р-н, с. Жокино, рядовой, мл. сержант, дважды ранен.

РОЩИН Сергей Ильич, род. в 1918 г., Рязанская обл., Захаровский р-н, с. Жокино, ефрейтор, сапер, связист, ранен.

РУБЛЕВ Петр Васильевич, род. 10.01.1910 г., Рязанская обл., Захаровский р-н, с. Добрые Пчелы, умер в 2000 г.

РУДАКОВ Иван Васильевич, род. 12.06.1907 г., Рязанская обл., Захаровский р-н, с. Осово, умер в 1993 г.

РУДАКОВА Федосья Дмитриевна, род. 29.04.1918 г., умерла в 1993 г.

РУМЯНЦЕВ Петр Никифорович, род. 26.06.1894 г., Рязанская обл., Захаровский р-н, д. Городецкие Выселки.

РУСАКОВ Семен Тимофеевич, род. в 1917 г., Рязанская обл., Захаровский р-н, с. Плахино.

РЫБОЧКИН Василий Андреевич, род. в 1924 г., Рязанская обл., Захаровский р-н, с. Байдики, артиллерист.

РЫЖОВ Виктор Григорьевич, род. в 1915 г., Рязанская обл., Захаровский р-н, д. Остатовка, умер в 1964 г.

РЫМОВ Иван Сергеевич, род. 03.09.1922 г., Рязанская обл., Захаровский р-н, с. Плахино, умер в 1993 г.

РЫЦЕВ Борис Никитович, род. 21.05.1898 г., Рязанская обл., Захаровский р-н, с. Жокино, пехотинец.

РЮМИН Александр Петрович, род. 15.09.1920 г., Рязанская обл., Захаровский р-н, с. Добрые Пчелы, механик, водитель танка, дважды ранен, умер в 2006 г.

РЯБОВ Кузьма Егорович, род. в 1906 г., Рязанская обл., Захаровский р-н, д. Городецкие Выселки, сапер, ранен.

РЯБОВ Пантелеймон Поликарпович, Рязанская обл., Захаровский р-н, д. Городецкие Выселки, ефрейтор, связист, множественные ранения.

РЯБЧИКОВ Николай Иванович,



род. 25.07.1923 г., Рязанская обл., Захаровский р-н, с. Байдики, лейтенант, радист, умер в 1993 году.

С

САВЕЛЬЕВ Александр Федорович, род. 20.09.1925 г., г. Москва, ранен, умер в 1990 г.

САВЕЛЬЕВ Василий Фролович, род. 02.09.1922 г., Рязанская обл., Захаровский р-н, с. Спасские Выселки, ранен.

САВЕЛЬЕВ Иван Михайлович, род. 02.08.1923 г., Рязанская обл., Захаровский р-н, с. Плахино, сержант, ранен, умер в 2003 г.

САВЕРЬЯНОВ Мухамеджи Мухамеджанович, род. 18.09.1918 г., ранен, умер в 1973 г.

САВИН Василий Петрович, род. 20.08.1924 г., Рязанская обл., Михайловский р-н, с. Ижеславль.

САВИН Василий Федорович, род. 01.04.1905 г., Рязанская обл., Захаровский р-н, с. Захарово, рядовой, связист, умер в 1997 г.

САВИН Николай Никифорович,



род. 22.04.1924 года, Рязанская обл., Захаровский р-н, с. Гладкие Выселки, умер в 2000 г.

САМОДУРОВ Иван Степанович, род. в 1920 г., Рязанская обл., Захаровский р-н, д. Рудино, рядовой, ранен.

САМОДУРОВ Николай Владимирович, род. 22.05.1913 г., Рязанская обл., Захаровский р-н, д. Рудино, стрелок, ранен, умер в 1990 г.

САМОДУРОВ Николай Степанович, род. в 1922 г., Рязанская обл., Захаровский р-н, д. Рудино, рядовой.

САМСОНОВ Василий Иванович, род. в 1925 г., Рязанская обл., Захаровский р-н, с. Жокино, ст. сержант, пехотинец.

САМСОНОВА Мария Николаевна, род. 31.08.1923 г., Рязанская обл., Захаровский р-н, с. Окуньково.

САПУНОВ Иван Васильевич, род. 23.11.1906 г., Рязанская обл., Ермишинский р-н, д. Румесня, умер в 1986 г.

САРЫЧЕВ Василий Иванович, род. 25.10.1915 г., Рязанская обл., Рыбновский р-н, с. Петровское, ст. сержант, разведчик, умер в 1997 году.

САРЫЧЕВА Прасковья Дмитриевна, род. 05.10.1922 г., Рязанская обл., Новодеревенский р-н, с. Никольское, ефрейтор, телефонистка, ранена, умерла в 1990 году.

САФОНОВ Николай Петрович, род. 05.1908 г., Рязанская обл., Захаровский р-н, с. Мотовилово, старшина, разведчик, ранен.

САФОНОВ Николай Прохорович, род. 20.12.1905 г., Рязанская обл., Захаровский р-н, д. Мельгуновка, ранен, умер в 2003 г.

САФОНОВ Петр Васильевич, род. 12.10.1918 г., Рязанская обл., Захаровский р-н, д. Мельгуновка, санитар, умер в 1991 г.

САФОНОВА Зинаида Александровна, род. в 1924 г., санитарка.

САФРОНОВ Иван Андреевич, род. 21.08.1909 г., Рязанская обл., Захаровский р-н, д. Брыницы.

САФРОНОВ Иван Кузьмич, род. 2.09.1913 г., Рязанская обл., Захаровский р-н, д. Брыницы, умер в 1988 г.

САФРОНОВ Михаил Ильич, род. 18.12.1916 г., Рязанская обл., Захаровский р-н, д. Брыницы, умер в 1985 г.

САФРОНОВ Петр Яковлевич, род. 25.08.1925 г., умер в 1996 г.

САФРОНОВ Семен Петрович, род. в 1908 г., Рязанская обл., Захаровский р-н, д. Городецкие Выселки, ст. сержант, пехотинец, дважды ранен.

СБИТЕНКОВ Николай Александрович, род. в 1924 г., Рязанская обл., Захаровский р-н, д. Добрые Пчелы.

СВЕРЧКОВ Александр Сергеевич, род. 10.09.1926 г., Рязанская обл., Захаровский р-н, с. Лялино, сержант, пулеметчик, дважды ранен.

СВИРИН Алексей Лукич, род. 21.04.1921 г., Рязанская обл., Захаровский р-н, с. Троицкое, умер в 1985 г.

СВИРИН Алексей Романович, Рязанская обл., Захаровский р-н, с. Елино.

СВИРЬКОВ Константин Илларионович, род. 31.05.1922 г., Рязанская обл., Захаровский р-н, с. Окуньково, ефрейтор, ранен.

СВИРЬКОВА Екатерина Филипповна, род. в 1919 г., Рязанская обл., Захаровский р-н, с. Лобково, рядовой, зенитчица.

★Герой Советского Союза, участник Парада Победы 24 июня 1945 г. на Красной Площади в Москве

СВИСТУНОВ Анатолий Иванович,



род. 11.02.1920 г., Рязанская обл., Захаровский р-н, с. Плахино, капитан, командир авиаэскадрильи, ранен, умер в 1946 году.

СЕВОСТЬЯНОВ Сергей Николаевич, род. 21.09.1912 г., Рязанская обл., Захаровский р-н, д. Кулаково.

СЕЛИВАНОВ Алексей Васильевич, род. 11.03.1912 г., Рязанская обл., Захаровский р-н, с. Захарово, сержант, связист, умер в 1996 г.

СЕЛИВЕРСТОВ Василий Никитович, род. 13.03.1914 г., Рязанская обл., Захаровский р-н, д. Летники.

СЕМАНИН Николай Сергеевич,



род. 22.09.1926 г., Рязанская обл., Захаровский р-н, с. Захарово, ефрейтор, повар, умер в 2003 году.

СЕМИРОВА Клавдия Егоровна, род. в 1923 г., Московская обл., г. Мытищи, связист.

СЕНИН Михаил Акимович, род. 22.01.1907 г., Рязанская обл., Захаровский р-н, с. Жокино, пехотинец.

СЕРГЕЕВ Иван Гаврилович, род. 18.04.1924 г., Воронежская обл., с. Кручек.

СЕРГЕЕВ Сергей Николаевич, род. в 1907 г., умер в 1988 г.

СЕРГЕЕВ Степан Федорович,

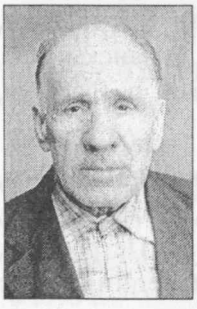

род. 31.07.1910 г., Рязанская обл., Захаровский р-н, д. Большая Лубянка.

СЕРЕБРЯКОВ Степан Васильевич, род. 20.08.1906 г., Рязанская обл., Захаровский р-н, с. Катагоща, умер в 1969 г.

СЕРЕГИН Евгений Григорьевич,



род. 28.05.1922 г., Рязанская обл., Захаровский р-н, с. Поливаново, рядовой, стрелок, контужен.

СЕРОВ Михаил Николаевич, род. 30.08.1923 г., Рязанская обл., Захаровский р-н, с. Захарово, старший лейтенант, связист.

СИДОРКИН Михаил Петрович, род. 01.11.1907 г., МАССР, Новоторъяльский р-н, д. Масканур.

СИДОРОВ Александр Ильич,

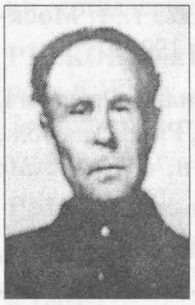

род. 22.09.1921 года, Рязанская обл., Захаровский р-н, д. Фурсово, телефонист.

СИДОРОВ Иван Васильевич,



род. 12.05.1922 года, Саратовская обл., Свищевский р-н, с. Большая Кочетовка, рядовой, связист, ранен, умер в 2000 году.

СИДОРОВ Иван Васильевич, род. 15.10.1916 г., Рязанская обл., Рязанский р-н, д. Щегрово, лейтенант, командир стрелкового взвода, ранен, умер в 2005 г.

СИЛАНТЬЕВ Василий Арсентьевич, род. в 1924 г., Рязанская обл., Рыбновский р-н, Мошкинские Хутора, умер в 1975 г.

СИЛКИН Степан Васильевич, род. в 1910 г., Рязанская обл., Кадомский р-н, с. Кущапино, дважды ранен, умер в 1991 г.

СИМОНОВ Николай Федорович, род. 25.11.1925 г., Рязанская обл., Захаровский р-н, с. Байдики, пограничник.

СИМОНОВ Алексей Панферович, род. в 1896 г., Рязанская

обл., Захаровский р-н, с. Байдики, рядовой.

СИНЮТИН Григорий Степанович, род. в 1927 г., Рязанская обл., Захаровский р-н, с. Плахино.

СИНЮТИН Михаил Алексеевич, род. 03.09.1913 г., Владимирская обл., Меленковский р-н, с. Синжаны, сержант, танкист, ранен, умер в 1998 г.

СИТНЕВА Анна Тихоновна, род. 25.12.1918 г., Рязанская обл., Захаровский р-н, с. Жокино.

СИТНОВ Василий Карпович, род. 28.12.1914 г., Рязанская обл., Захаровский р-н, с. Жокино, ст. лейтенант, связист, умер в 1988 году.

СКАЧКОВ Дмитрий Арсеньевич, род. 20.09.1919 г., Рязанская обл., Захаровский р-н, д. Летники.

СКАЧКОВА Анна Ивановна, род. 04.03.1917 г., Рязанская обл., Захаровский р-н, д. Таракановка, зенитчица.

СЛУГИН Дмитрий Андреевич, род. в 1924 г., Рязанская обл., Захаровский р-н, д. Дербень.

СМАТОВ Иван Ильич, род. 15.08.1922 г.

СМЕЛЬКИН Иван Федорович, род. в 1903 г., Рязанская обл., Захаровский р-н, с. Плахино, умер в 1986 г.

СМИРНОВ Иван Сергеевич, род.



7.08.1925 г., Рязанская обл., Захаровский р-н, с. Гладкие Выселки, ранен, умер в 2006 году.

СМОРЧКОВ Василий Иванович, род. в 1911 г., Рязанская обл., Захаровский р-н, д. Таракановка, пехотинец.

СМОРЧКОВ Константин Иванович, род. 25.08.1919 г., Рязанская обл., Захаровский р-н, д. Таракановка.

СМОРЧКОВА Анна Ивановна, род. 04.03.1917 г., Рязанская обл., Захаровский р-н, д. Таракановка.

СОКОЛОВ Василий Петрович, род. 03.09.1924 г., Рязанская обл., Захаровский р-н, с. Лески.

СОКОЛОВ Михаил Егорович, род. 22.02.1927 г., Рязанская обл., Захаровский р-н, с. Лески, матрос.

СОКОЛОВ Кузьма Андреевич,

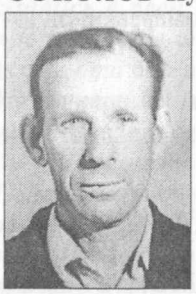

род. 14.10.1927 года, Орловская обл., Становлянский р-н, с. Поряхино, матрос, умер в 1997 г.

СОЛДАТОВ Владимир Петрович, род. 14.07.1925 г., Рязанская обл., Рыбновский р-н, с. Борисовское, мл. сержант, разведчик.

СОЛОВЬЕВ Василий Кузьмич, Рязанская обл., Захаровский р-н, д. Воронка.

СОЛОВЬЕВ Сергей Георгиевич,



род. в 1923 г., Рязанская обл., Ермишинский р-н, д. Мухины Поляны, лейтенант, танкист, тяжело ранен, умер в 1981 г.

СОЛОДОВ Василий Ильич, род.



25.08.1921 г., умер в 1976 г.

СОРОКИН Александр Михайлович, род. в 1911 г.

СОРОКИН Алексей Иванович, род. в 1920 г., Рязанская обл., Захаровский р-н, д. Дербень, ранен.

СОРОКИН Андрей Васильевич, Рязанская обл., Захаровский р-н, д. Дербень.

СОРОКИН Георгий Яковлевич, род. 29.10.1907 г., Рязанская обл., Захаровский р-н, д. Дербень.

СОРОКИН Илья Михайлович, род. в 1907 г., Рязанская обл., Захаровский р-н, д. Дербень.

СОРОКИН Николай Тихонович, род. 12.06.1924 г., Рязанская обл., Захаровский р-н, с. Байдики, мл. командир, ранен.

СОРОКИН Семен Иванович, Рязанская обл., Захаровский р-н, д. Пронинское, умер в 1979 году.

СОРОКИН Федор Васильевич, род. 14.10.1915 г., Рязанская обл., Захаровский р-н, д. Дербень, танкист, ранен.

СОШКИН Петр Сергеевич, род. в 1914 г., Рязанская обл., Захаровский р-н, д. Пупкино, стрелок, ранен.

СПИРИДОНОВ Михаил Николаевич, род. 10.03.1923 г., Рязанская обл., Захаровский р-н, д. Пустошка, пехотинец.

СПИРИДОНОВ Сергей Петрович, род. 15.09.1926 г., Рязанская обл., Захаровский р-н, д. Сапковские Выселки, рядовой, наводчик.

СТАРИКОВ Амос Антипович, род. 1917 г., Кустанайская обл., Узцыкульский р-н, д. Ясная Поляна, умер в 1998 г.

СТАРОСТИН Григорий Петрович, род. 17.08.1908 г., Рязанская обл., Захаровский р-н, с. Поливаново.

СТАРОСТИН Павел Петрович, род. 12.07.1906 г., Рязанская обл., Захаровский р-н, с. Поливаново, тяжело ранен.

СТЕПАНОВ Алексей Андреевич, род. в 1924 г., Рязанская обл., Захаровский р-н, с. Плахино.

СТЕПАНОВ Анатолий Иванович, род. 06.11.1917 г., Куйбышевская обл., Сызранский р-н, станция Октябрьская.

СТЕПАНОВ Григорий Никанорович, род. 11.01.1911 г., Рязанская обл., Захаровский р-н, д. Таракановка.

СТРАХОВ Василий Никитович, род. 21.05.1916 г., Рязанская обл., Захаровский р-н, с. Поливаново.

СТРАХОВ Павел Петрович, род. 25.08.1925 г., Рязанская обл., Захаровский р-н, д. Фурсово.

СТРЕЛЯЕВСКИЙ Никита Егорович, род. 13.09.1903 г., Рязанская обл., Захаровский р-н, с. Субботино, рядовой, трижды ранен, умер в 1966 г.

СТРОКОВ Михаил Петрович, род. 21.11.1908 г., Рязанская обл., Захаровский р-н, с. Елино, умер в 1999 г.

СУЛЯЕВ Мирон Иванович, род. в 1900 г., Рязанская обл., Захаровский р-н, с. Субботино, рядовой, ранен.

СУРКОВ Андрей Александрович, Рязанская обл., Захаровский р-н, д. Танинское.

СУРКОВ Василий Иванович, род. 02.09.1922 г., Рязанская обл., Рязанский р-н, д. Юток, пехотинец.

СУРКОВ Василий Иванович, род. в 1922 г., Рязанская обл., Рязанский р-н, д. Пономаревка, рядовой, ранен.

СУРКОВ Дмитрий Иванович, Рязанская обл., Захаровский р-н, д. Танинское.

СУРКОВ Иван Андреевич, род. 14.04.1923 г., Мордовская АССР, Теньгушевский р-н, с. Норовитово, мл. сержант, сапер, ранен, умер в 1981 г.



СУРКОВ Иван Иванович, род. в 1927 г.

СУТЯГИН Николай Сергеевич, род. 12.10.1921 г., Рязанская обл., Захаровский р-н, д. Орешково, умер в 1995 г.

СУТЯГИН Сергей Сергеевич, род. в 1900 г., Рязанская обл., Захаровский р-н, д. Орешково, рядовой, ранен.

СУХОВ Владимир Михайлович, род. 02.07.1925 г., Рязанская обл., Михайловский р-н, с. Большое Свистово, ранен, умер в 2000 г.

СУХОВА Софья Архиповна, род. в 1922 г.

СУЧКОВ Иван Васильевич, род. 24.09.1920 г., Рязанская обл., Захаровский р-н, с. Попадьино, рядовой, пулеметчик, ранен.

СУЧКОВ Максим Осипович, род. 21.08.1905 г., Рязанская обл., Захаровский р-н, с. Колесня.

СЫСОЕВ Александр Иванович, род. 23.0.1911 г., Рязанская обл., Сараевский р-н, с. Ягодное, старший лейтенант, сапер, ранен, умер в 1985 г.

СЫЧЕВ Владимир Филиппович, Рязанская обл., Рыбновский р-н, с. Большое Жоково.

СЫЧЕВ Николай Васильевич, род. 02.02.1925 г., Новосибирская обл., Карасукский р-н, с. Сычевка, шофер, умер в 1986 г.

СЮНЯГИН Николай Степанович, род. 04.04.1919 г., г. Баку, лейтенант.

Т

ТАРАКАНОВ Михаил Николаевич, род. в 1903 г.

ТАРАСОВ Егор Герасимович, род. в 1908 г., водитель.

ТАРАСОВ Иван Андреевич, род. в 1898 г.

ТАРАСОВ Николай Иванович, род. в 1924 г., Рязанская обл., Захаровский р-н, с. Поливаново, сержант, артиллерист, контужен, умер в 1978 г.

ТАРАСОВ Николай Иванович, род. 30.06.1925 г., Рязанская обл., Захаровский р-н, с. Лялино, сержант, танкист.

ТАРАСОВА-ЗОРИНА Вера Степановна, род. в 1924 г., Рязанская обл., Захаровский р-н, д. Летники, рядовой.

ТЕЛЬНОВ Иван Сергеевич, род. 14.11.1909 г., Рязанская обл., Захаровский р-н, д. Гудилы, рядовой, умер в 1997 г.

ТЕРЕХИН Иван Николаевич,



род. 22.09.1903 г., Рязанская обл., Захаровский р-н, с. Остроухово, рядовой, санитар, дважды ранен.

ТЕСАЛКИН Петр Дмитриевич, род. в 1922 г., Владимирская обл., Курловский р-н, с. Астахово, политрук, тяжело ранен, умер в 1993 г.

ТИМОФЕЕВ Александр Иванович,



род. 12.04.1916 г., Саратовская обл., г. Красный Кут, гв. старший сержант, радиотелеграфист.

Из воспоминаний ветерана:

«Призван в армию в 1940 г. Служил в Белоруссии, недалеко от границы. Война началась внезапно, многие попали в окружение, но не сдались в плен, а организовали партизанские отряды. Для моей жены это был тяжелый период. На письма я не отвечал, в числе без вести пропавших не числился, среди погибших тоже не значился. Полная неизвестность, но в то же время и надежда. Так прошло три года. В партизанах служил разведчиком. В регулярную Красную Армию я влйлся в 1944 году. Был приписан к госпиталю, и здесь очень пригодился баян. В свободное от службы время мы приходили к раненым и вместе пели песни. Тогда было много душевных лирических песен. «Темная ночь», «Землянка» – одни из самых известных с той поры. Музыка нам помогала, ведь у бойцов были изранены не только тела, но и души, и песня залечивала то, что невозможно исцелить медикаментами.

Война закончилась для меня в Кенигсберге».

В последние годы жизни Александр Иванович работал директором Остроуховской школы. Умер в 1991 г.

ТИМОХИН Василий Ильич, род. 30.12.1915 г., Рязанская обл., Захаровский р-н, с. Троицкое, умер в 1990 г.

ТИТОВ Иван Зиновьевич, Рязанская обл., Захаровский р-н, с. Плахино.

ТИТОВ Николай Федорович, род.



15.03.1925 г., Липецкая обл., Троекуровский р-н, с. Дуровщино, младший лейтенант, артиллерист-наводчик, контужен.

ТИХОНОВ Василий Александрович, род. 30.12.1925 г., Рязанская обл., Захаровский р-н, д. Комаровка, мл. сержант, водитель-механик, ранен.

ТИХОНОВ Петр Васильевич, род. 21.01.1914 г., Рязанская обл., Захаровский р-н, д. Остатовка, умер в 1974 г.

ТОЛКАЧЕВ Иван Акимович, род. 5.02.1912 г., Рязанская обл., Захаровский р-н, д. Нечаевка.

ТРИФАНКОВ Иван Степанович,



род. 13.08.1917 г., Рязанская обл., Захаровский р-н, с. Захарово, мл. лейтенант, кавалерист, умер в 2002 году.

ТРИФОНОВ Михаил Васильевич, род. 10.10.1920 г., Рязанская обл., Захаровский р-н, с. Колесня.

ТРОФИМОВ Владимир Власович, род. 21.09.1926 г., Рязанская обл., Захаровский р-н, д. Брыницы, умер в 2005 г.

ТРОФИМОВ Сергей Иванович, Рязанская обл., Захаровский р-н, с. Колесня.

ТРУБИН Дмитрий Кириллович,

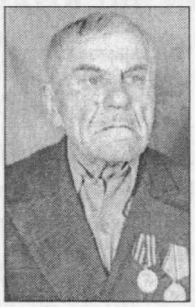

род. 08.02.1903 г., Рязанская обл., Захаровский р-н, с. Гладкие Выселки, умер в 1995 г.

ТРУШИНА Зинаида Петровна, род. 26.09.1915 г., Рязанская обл., Захаровский р-н, с. Большое Коровино.

ТУМАНОВ Александр Васильевич, род. в 1917 г., ст. лейтенант, артиллерист.

ТУРБАЕВ Василий Андреевич,



род. 17.12.1926 г., Рязанская обл., Ермишинский р-н, д. Некрасовка, ефрейтор, умер в 1995 году.

ТЮМЕНЕВ Николай Васильевич,



род. 14.02.1923 г., Казахская ССР, г. Целиноград, рядовой, артиллерист, контужен, умер в 2003 году.

ТЮНЕЕВ Виктор Николаевич, род. 26.06.1927 г., Рязанская обл., Захаровский р-н, д. Рудино, матрос, умер в 2006 г.

ТЮРИН Алексей Филиппович, род. 18.07.1925 г., Рязанская обл., Захаровский р-н, Дубовицкие Хутора, трижды ранен, умер в 1995 г.

ТЮРИН Василий Иванович, род. в 1910 г., Рязанская обл., Захаровский р-н, с. Субботино, рядовой, ранен.

ТЮРИН Герасим Иванович, род. 14.03.1911 г., Рязанская обл., Захаровский р-н, с. Федоровское, танкист, ранен.

ТЮРИН Иван Михайлович, род. в 1925 г., Рязанская обл., Захаровский р-н, с. Субботино, сержант, ранен.

ТЮРИН Николай Васильевич, род. 05.05.1909 г., Рязанская обл., Захаровский р-н, с. Жокино, кавалерист.

ТЮРИН Степан Петрович, род. в 1901 г., Рязанская обл., Захаровский р-н, с. Жокино, ефрейтор, артиллерист.

У

УСТИНОВ Николай Григорьевич, род. 25.04.1926 г., Рязанская обл., Захаровский р-н, с. Захарово, сержант, старшина, воздушный стрелок.



Окончил Ярославское стрелково-минометное училище, затем военную офицерскую школу ночных экипажей Дальней авиации в Дягилево.

На фронте с 1944 г., воевал в составе 3-го Белорусского фронта на самолете «Б-25». Самые тяжелые бои были при защите г. Кенигсберга, по два вылета днем и ночью. Затем освобождал Польшу. После окончания войны служил на самолете «Ту-4» в качестве командира боевых установок и продолжал службу до 1958 г. После демобилизации работал учителем физкультуры в Захаровской средней школе № 1.

В 1985 г. вышел на пенсию.

ФАРАФОНОВ Дмитрий Андреевич, род. 07.11.1914 г., Рязанская обл., Захаровский р-н, с. Колесня, ранен.

★ **Участник Парада Победы 24 июня 1945 г. на Красной Площади в Москве**

ФЕДОНИН Иван Петрович, род. 09.05.1925 г., Рязанская обл., Захаровский р-н, д. Грачевка, рядовой В Красной Армии с 1943 года. Награжден медалями.

ФЕДОТОВ Василий Иванович, род. 05.04.1922 г., Рязанская обл., Захаровский р-н, д. Зачесловка, ранен, умер в 1991 г.

ФЕДОТОВ Владимир Тихонович, род. в 1915 г., Рязанская обл., Захаровский р-н, д. Танинское.

ФЕДОТОВ Иван Тихонович, Рязанская обл., Захаровский р-н, д. Танинское.

ФЕДОТОВ Николай Васильевич, род. 18.12.1908 г., рядовой, ранен, умер в 1973 г.

ФЕДЮШИН Иван Алексеевич, род. в 1918 г., Рязанская обл., Захаровский р-н, с. Плахино, ранен.

ФЕДЮШКИН Михаил Сергеевич, род. 13.10.1926 г., Рязанская обл., Захаровский р-н, д. Горностаевка, пограничник, умер в 1987 году.

ФЕДЯЕВ Михаил Ильич, род. 27.10.1925 г., Рязанская обл., Захаровский р-н, с. Колесня, тяжело ранен.

ФЕОКТИСТОВ Федор Сергеевич, род. 23.04.1914 г., Рязанская обл., Захаровский р-н, с. Альяшево, ранен, контужен, умер в 1993 г.

ФИЛАТОВ Петр Матвеевич, род. 12.07.1919 г., Рязанская обл., Захаровский р-н, д. Дубовицкие Хутора, разведчик, тяжело ранен, умер в 1981 г.

ФИЛАТОВ Сергей Захарович,



род. в 1908 г., Рязанская обл., Захаровский р-н, д. Дубовицкие Хутора, политрук, умер в 1976 г.

ФИЛИН Михаил Захарович, род. 25.07.1908 г., Рязанская обл., Захаровский р-н, с. Липки.

ФИНОГЕНОВ Василий Иванович, род. 23.12.1912 г., Рязанская обл., Новодеревенский р-н, д. Борисовка, лейтенант, связист.

ФИРСАНОВ Андрей Сергеевич, род. 08.11.1921 г., Рязанская обл., Захаровский р-н, с. Перепечино.

ФИРСАНОВА Мария Алексеевна,



род. 23.04.1924 года, Рязанская обл., Рыбновский р-н, с. Борисовское, артиллерист.

ФОКИН Михаил Семенович, род. в 1923 г., Рязанская обл., Захаровский р-н, с. Колесня, телефонист.

ФОМИН Василий Андреевич, род. в 1908 г., Рязанская обл., Захаровский р-н, с. Колесня, контужен.

ФОМИН Василий Иванович, род. 1918 г., Рязанская обл., Захаровский р-н, д. Городище, рядовой, повар.

ФОМИН Николай Иванович, род. 23.07.1916 г., Рязанская обл., Захаровский р-н, д. Горностаевка, ранен, умер в 1994 г.

ФОМИН Николай Иванович, род. 9.03.1925 г., Рязанская обл., Захаровский р-н, с. Колесня.

ФОМИН Павел Анисимович, род. 12.07.1909 г., Рязанская обл., Захаровский р-н, с. Мотовилово

ФРАНКИФ Иван Павлович, род. в 1910 г.

ФРОЛКОВА Лидия Клементьевна, род. в 1922 г., партизанка, связистка.

ФРОЛОВ Сергей Никитович, род. 30.09.1924 г., Рязанская обл.,Рыбновский р-н, с. Бойчицы, сержант, связист, умер в 1990 году.

Х

ХАРИТОНОВ Владимир Ильич, род. 28.06.1922 г., Рязанская обл., Захаровский р-н, д. Перекаль, пулеметчик, ранен.

ХАРЛАМОВ Иван Федорович, род. 19.02.1919 г., Рязанская обл., Милославский р-н., с. Чернава.

ХАРЛАМОВ Михаил Андреевич, род. 12.10.1911 г., Рязанская обл., Захаровский р-н, с. Добрые Пчелы, ранен, умер в 2000 г.

ХЛОПОВ Михаил Иванович, род. 21.11.1904 г., Рязанская обл., Захаровский р-н, с. Остроухово, рядовой, связист, умер в 1970 г.

ХОМЯКОВ Василий Леонтьевич, род. 23.11.1922 г., Рязанская обл., Захаровский р-н, д. Летники, пулеметчик, умер в 1997 г.

ХОМЯКОВ Григорий Николаевич, род. 16.10.1916 г., Рязанская обл., Захаровский р-н, д. Летники, ранен, умер в 1990 г.

ХОМЯКОВ Иван Федорович, род. в 1908 г., Рязанская обл., Захаровский р-н, с. Лялино, рядовой, пехотинец, ранен.

ХРЕНОВА Анна Егоровна, род. 13.06.1923 г., Рязанская обл., Милославский р-н, д. Микулино, медсестра, ранена, умерла в 2001 г.

ХРОМИЛИН Борис Семенович,

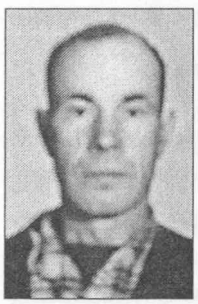

род. 15.05.1924 г., Рязанская обл., Захаровский р-н, с. Байдики, рядовой, стрелок, дважды ранен, умер в 2009 году.

ХРОМИЛИН Петр Семенович, Рязанская обл., Захаровский р-н, с. Байдики, умер в 1958 г.

ХРОМОВ Дмитрий Григорьевич, род. 21.05.1919 г., Воронежская обл., старший сержант, шофер, ранен, умер в 1990 г.

ХРОМОВ Михаил Федорович, род. 21.09.1926 г., Московская обл., Ленинский р-н, с. Воронцово, рядовой.

ХУДКИН Петр Никитович, род. 08.06.1925 г., Рязанская обл., пулеметчик, умер в 1994 г.

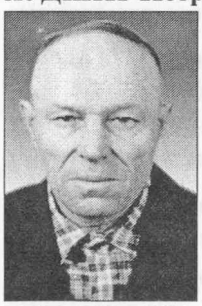

Ц

ЦУКАНОВ Петр Дмитриевич, род. в 1917 г., Рязанская обл., Захаровский р-н, с. Федоровское, сержант, умер в 1971 г.

ЦЫГАНКОВ Николай Яковлевич, род. 17.06.1921 г., Рязанская обл., Захаровский р-н, д. Большое Фурсово, рядовой, разведчик.

Ч

ЧЕКОВ Анатолий Евгеньевич, род. в 1925 г., Рязанская обл., Захаровский р-н, с. Плахино.

ЧЕКОВ Николай Иванович, род. 01.12.1924 г., Рязанская обл., Захаровский р-н, с. Плахино.

ЧЕРНЫХ Василий Филиппович, род. в 1926 г., рядовой.

ЧЕСАЛИН Василий Федотович, род. 24.03.1911 г., Рязанская обл., Захаровский р-н, с. Федоровское, младший сержант, умер в 1980 г.

ЧЕСНОКОВ Андрей Игнатьевич, род. в 1898 г.

ЧЕСНОКОВ Андрей Степанович, род. в 1902 г., ранен, умер в 1984 году.

ЧИБИСКОВ Илья Петрович, род. 02.08.1902 г., Рязанская обл., Захаровский р-н, с. Альяшево, пехотинец, умер в 1987 г.

ЧИЧЕВ Василий Филиппович, род. 10.02.1922 г., Рязанская обл., Захаровский р-н, с. Захарово, умер в 1993 г.

ЧИЧЕВ Николай Филиппович,



род. 14.01.1924 года, Рязанская обл., Захаровский р-н, с. Захарово, умер в 1994 г.

ЧИЧУЛИНА Клавдия Яковлевна, род. 17.10.1918 г., Рязанская обл., Захаровский р-н, с. Жокино, рядовой, шофер.

ЧЛЕНОВ Михаил Степанович, род. 15.11.1910 г., Рязанская обл., Захаровский р-н, с. Спасские Выселки, пехотинец.

ЧУВИЛЕВ Василий Иванович, род. 1914 г., Рязанская обл., Захаровский р-н, с. Липки, умер в 1997 г.

ЧУВИЛЬКИН Сергей Иванович, род. 04.06.1924 г., Рязанская обл., Захаровский р-н, с. Байдики, ранен, умер в 1997 г.

ЧУВИРИН Прохор Петрович, род. 1898 г., Рязанская обл., Захаровский р-н, д. Пупкино.

ЧУГУНОВ Михаил Владимирович,



род. 21.07.1926 г., Рязанская обл., Кадомский р-н, с. Чермные, рядовой, специалист гусеничных тягачей, тракторист, умер в 2002 г.

ЧУМАКОВ Гаврила Николаевич, род. 1906 г., Рязанская обл., Захаровский р-н, с. Остроухово, рядовой, связист, ранен.

ЧУМАКОВ Егор Иванович, род. 22.11.1914 г., Рязанская обл., Захаровский р-н, с. Плахино.

ЧУПРИКОВ Алексей Федорович, род. в 1923 г., Рязанская обл., с. Путятино, рядовой, дважды ранен, умер в 1992 г.

ЧУРИКОВ Иван Николаевич, род. в 1915 г., Рязанская обл., Захаровский р-н, д. Остатовка.

Ш

ШАБАЛОВ Иван Иванович, род. 10.07.1920 г., Рязанская обл., Захаровский р-н, д. Пупкино, рядовой, стрелок, умер в 2001 г.

ШАБАЛОВ Петр Александрович, Рязанская обл., Захаровский р-н, д. Пупкино.

ШАЛДИН Григорий Михайлович, род. 18.04.1923 г., Рязанская обл., г. Пронск, трижды ранен.

ШАМИН Степан Ильич, род. в 1914 г., Рязанская обл., Захаровский р-н, с. Катагоща.

ШАРАШКИН Алексей Иванович, Рязанская обл., Захаровский р-н, д. Воронка.

ШАТАЕВ Иван Васильевич, род. 04.11.1916 г., Рязанская обл., Захаровский р-н, д. Городецкие Выселки, сержант, ранен.

ШВЫКОВА Татьяна Петровна, род. 21.01.1924 г., Рязанская обл., Захаровский р-н, с. Большое Коровино, мл. сержант, регулировщица, ранена, умерла в 1999 г.

ШЕМАРИН Иван Семенович, род. в 1927 г., Рязанская обл., Захаровский р-н, с. Плахино, умер в 1987 г.

ШИЛИН Василий Петович, род. в 1923 г., Рязанская обл., Захаровский р-н, д. Дербень.

ШИЛИН Иван Павлович, род. Рязанская обл., Захаровский р-н, д. Дербень.

★Участник Парада Победы 24 июня 1945 г. на Красной Площади в Москве

ШИРОКОВ Николай Григорьевич, род. 01.11.1922 г., Рязанская обл., Захаровский р-н, д. Требушки, мл. техник-лейтенант. В Красной Армии с 1940 г. Воевал на Центральном, 4-м Украинском фронтах. Награжден орденами Отечественной войны 2-й степ., Красной Звезды, медалями. После войны окончил Военно-воздушную академию им. Н.Е. Жуковского. С 1981 г. в запасе. Доцент, профессор кафедры.

ШЛЕНКИН Михаил Тимофеевич, род. 19.11.1902 г., Рязанская обл., Захаровский р-н, с. Остроухово, ранен.

ШЛЯМОВ Егор Макарович, род. 03.03.1922 г., Калужская обл., Думиничский р-н, д. Кам, сержант, наводчик.

ШОРИН Николай Леонтьевич, род. в 1909 г., Рязанская обл., Захаровский р-н, д. Погореловка.

ШТРЫКИН Алексей Андреевич, род. в 1923 г., Рязанская обл., Захаровский р-н, с. Жокино.

ШТРЫКИН Иван Андреевич, род. в 1919 г., Рязанская обл., Захаровский р-н, с. Жокино.

ШУВАЕВ Максим Федорович, род. 9.08.1899 г., Рязанская обл., Захаровский р-н, д. Лопатники, рядовой, писарь, контужен, умер в 1984 г.

ШУРЫГИН Григорий Иванович, Рязанская обл., Захаровский р-н, д. Воронка.

ШУРЫГИН Иван Акимович, род. в 1915 г., Рязанская обл., Захаровский р-н, с. Плахино.

ШУРЫГИН Николай Акимович, род. в 1909 г., Рязанская обл., Захаровский р-н, с. Плахино, ранен.

ШУРЫГИН Николай Матвеевич,



род. 01.03.1923 г., Рязанская обл., Захаровский р-н, с. Плахино, сержант, танкист, мотоциклист, стрелок, трижды ранен.

Щ

★**Участник Парада Победы 24 июня 1945 г. на Красной Площади в Москве**

ЩЕРБАКОВ Алексей Наумович, род. 27.03.1921 г., Рязанская обл., Больше-Коровинский р-н, д. Некрасово, гвардии ст. сержант, механик-водитель танка «Т-34». В действующей армии с 22 июня 1941 г. Воевал в составе Западного, 1-го Украинского и 3-го Белорусского фронтов. Награжден двумя орденами Красной Звезды, Славы 3-й степ., медалями. Демобилизован в 1946 г.

ЩЕРБАКОВ Алексей Сергеевич, род. 30.03.1922 г., Рязанская обл., Захаровский р-н, д. Перекаль.

ЩЕРБАКОВ Иван Михайлович, род. в 1901 г., Рязанская обл., Захаровский р-н, д. Орешково, рядовой, ранен.

ЩЕРБАКОВ Николай Иванович, род. в 1925 г., Рязанская обл., Захаровский р-н, с. Субботино, рядовой.

ЩУКИН Андрей Андреевич, род. 18.04.1923 г., Саратовская обл., Вязовский р-н, с. Новоскатовка, дважды ранен, умер в 1992 г.



Ю

ЮДИН Семен Трофимович, род. 11.09.1919 г., Рязанская обл., Захаровский р-н, с. Троицкое, умер в 1990 г.

ЮХАНОВ Михаил Никитович, род. 11.11.1924 г., Рязанская обл., Захаровский р-н, с. Малое Коровино, сержант, артиллерист, ранен, умер в 1980 г.

ЮШЕНКОВА Мария Ивановна, род. 11.11.1924 г., Рязанская обл., Захаровский р-н, с. Липки, умерла в 2001 г.

ЮШИЙ Иван Михайлович, Рязанская обл., Захаровский р-н, д. Каймань, умер в 1991 г.

ЮШИН Иван Игнатьевич, род. в 1904 г., Рязанская обл., Захаровский р-н, с. Лялино, сержант, танкист, ранен.

ЮШИН Иван Михайлович, род. 1.04.1913 г., Рязанская обл., Рязанский р-н, д. Подлипки.

Я

ЯКОВЛЕВ Константин Николаевич, род. 1924 г., рядовой, ранен, умер в 1995 г.

ЯКУНИН Сергей Сергеевич, Рязанская обл., Захаровский р-н, д. Воронка.

ЯШИН Иван Петрович, 09.10.1923 года, Рязанская обл., Захаровский р-н, с. Попадьино, тяжело ранен, умер в 1983 г.

ЯШИН Михаил Петрович, род. 30.11.1925 г., Рязанская обл., Захаровский р-н, с. Попадьино.

ЯШИН Тихон Петрович, род. в 1925 г.

ЯШКОВ Михаил Пантелеевич, род. 23.01.1923 г., Рязанская обл., Захаровский р-н, с. Лялино.

ЯЩЕНКО Антонина Михайловна, род. 30.07.1923 г., Рязанская обл., Захаровский р-н, с. Большое Коровино, зенитчица.

А. БАРАШИН, Е. БАРАНЦЕВ

БОЕВЫЕ ДЕЙСТВИЯ НА ТЕРРИТОРИИ ЗАХАРОВСКОГО РАЙОНА

С продвижением линии фронта в глубь страны к концу 1941 г. оккупированной оказалась в том числе и часть районов Рязанской области. Еще большее число районов подверглось вражеским авианалетам. Так война, начавшаяся где-то далеко на западных границах Союза, буквально за несколько месяцев докатилась до Рязанской земли.

24 ноября 1941 года, используя преимущество в живой силе и технике, 2-я танковая армия Гудериана, прорвав оборону наших войск юго-восточнее Тулы, захватила город Михайлов. 25 ноября 1941 г. в одиннадцать часов дня, как отмечал в своей докладной записке секретарь Захаровского РК ВКП(б) Поливанов, из Михайлова в райцентр Захарово пришла немецкая разведка в количестве двух бронемашин. Обстреляв из пулеметов райцентр, броневики ушли по большой дороге по направлению села Попадьино. Шедшие им навстречу две грузовые машины также были обстреляны. В результате обстрела советские грузовики сгорели. Находившиеся в одной машине четыре колхозника были ранены. В другой автомашине ехали красноармейцы, из которых один убит и двое тяжело ранены.

На следующий день в район прибыли около 600–700 немцев примерно на 250 машинах, из которых автобронемашин – 35, автомашин на гусеницах – 30, пикапов –50, легковых – 15, грузовых – 5--7, танков – 60, мотоциклов –50.

В момент прихода немецких войск некоторые руководящие работники района находились в Захарове. В восемь часов утра они попытались на грузовой автомашине покинуть населенный пункт. Однако у села Добрые Пчелы их догнал немецкий броневик и расстрелял из пулемета. От вражеских пуль и под колесами танкетки в тот день погибли начальник райотдела милиции товарищ Андриан Усачев, старший милиционер Василий Косоруков, сотрудница райздравотдела Катерина Саморукова.

26–27 ноября немцы закрепились в захаровских селах. За линией фронта остались Попадьино, Добрые Пчелы, Троицкое.

Поздно вечером 27 ноября большая группировка немецких войск вошла в село Плахино. Захватчики расположились на ноч-

лег преимущественно в каменных домах. Следующий день оккупанты провели в грабежах местного населения и разорении запасов продовольствия здешнего сельпо. Житель села Плахино Сергей Графчиков, в чьем дворе разместилась немецкая кухня, был свидетелем того, как захватчики приносили из ближайших подворий сюда нескольких кур и одного поросенка. Однако незадолго до полуночи в этот же день, 28 ноября, немцы спешно покинули села и деревни Захаровского района, а также сам райцентр.

По всей видимости, вражеской разведке стало известно о прибытии в Рязань частей 10-й армии генерала Ф.И. Голикова.

В течение нескольких последующих дней 330-я стрелковая дивизия под командованием Г.Д. Соколова заняла удобные позиции в районе захаровских сел Плахино–Липки, Добрые Пчелы–Катагоща–Жокино. Нельзя не отметить, что огромную помощь Красной Армии в те ноябрьские и декабрьские дни оказало местное население. Колхозники брали к себе на постой бойцов, делили с ними последний кусок хлеба, предоставляли лошадей. Школьники, хорошо знавшие окрестности, выполняли роль добровольных провожатых. Директор школы села Катагоща И.Д. Доброхотов сформировал из старшеклассников отряд юных разведчиков. В Катагощинской школе, где разместился госпиталь, ребята ухаживали за ранеными бойцами, в особых случаях отвозили их на подводах в Рязань.

Нельзя не упомянуть и о партизанском отряде, сформированном на территории района. И пусть на его боевом счету немного боевых операций: подорванный мост, выведенные из строя два вражеских танка (один в Захарове на ул. Заречной, другой – в Добрых Пчелах), с десяток уничтоженных гитлеровцев, главное – бойцы укрепили твердую уверенность в победе советского народа.

Вечером 26 ноября 1941 г. командир 17-й танковой бригады подполковник Клыпин приказал командиру разведроты старшему лейтенанту Быкову отправиться на разведку в сторону райцентра Захарово с задачей сжечь село, занятое противником, и по возможности захватить



Афонин Анатолий Васильевич, член президиума областного совета ветеранов войны, труда, Вооруженных сил и правоохранительных органов, и участник Великой Отечественной войны Черничкин Дмитрий Алексеевич открывают памятник красноармейцам

«языка». Специально подготовленная группа из девяти человек выехала на грузовой машине из пригородного села Мервино за двадцать минут до наступления полуночи. Предполагалось, что отряд вернется в расположение части к семи утра, но с самого начала все пошло не так... Не доехав до Захарова примерно 12–15 километров, ст. лейтенант Быков распорядился остановить грузовик и выслал вперед пешую группу в маскировочных халатах из четырех человек. Районного центра бойцы достигли примерно в восемь утра. Светало. И вместе с восходящим над промерзшей Рязанской землей солнечным диском росла смертельная опасность быть

замеченными и уничтоженными. Пройдя по главной улице села и не обнаружив противника, красноармейцы повернули назад. Когда взбирались на пригорок где-то неподалеку от Попадьина, их застал врасплох немецкий пулемет. Первой же очередью был сражен насмерть Яков Лебедев. Остальные залегли и попытались понять, откуда ведется огонь. Ничего не обнаружив, сержант Андреев и красноармеец Жариков поползли за пригорок, в то время как красноармеец Терещенко решил преодолеть этот рубеж короткими перебежками. Как только он поднялся и сделал пару шагов, его также сразили наповал вражеские пули.

Тела убитых солдат на следующий день были доставлены в расположение штаба 17-й танковой бригады (село Мервино) и похоронены на местном кладбище 29 ноября 1941 г.

Через несколько дней курсанты Владимирского пехотного училища провели разведку в направлении Захарово, а затем вступили в бой с оккупантами на границе с Михайловским районом. Бой помог выявить силы врага на подступах к Михайлову и способствовал в дальнейшем успешной переброске и развертыванию частей 330-й стрелковой дивизии, выбившей врага с территории Захаровского района.

С ноября 1941 г. территория района подвергалась вражеским бомбардировкам. 5 ноября 1941 г. неподалеку от села Больше-Коровино разорвалось около 30 фугасных бомб, которые, к счастью, не причинили абсолютно никакого вреда. Одиннадцатого числа того же месяца в окрестностях села Лобково сброшено 11 фугасных авиабомб, разрушена конюшня и свинарник. 28 июня 1942 г. двенадцать авиабомб взорвалось в окрестностях селения Добрые Пчелы. 30 июня 1942 г. 8 авиабомб сброшено у деревни Спасские Выселки, две из которых разорвались, а еще шесть не сдетонировали.

Всего 4 дня немцы занимали часть территории района. В захаровских селах и деревнях они убили 6 колхозников, тяжело ранили 12 местных жителей, в том числе 7 детей. Разгромили помещения учреждений райцентра и школы, разграбили магазины, склады и много частных домов. Материальный ущерб, нанесенный району непродолжительной оккупацией, выразился в сумме 9 млн. рублей.

За годы войны в колхозах и совхозах района развернулось движение «Девушки, на трактор!». Кроме того, женщины встали во главе многих сельхозпредприятий. Захаровцы внесли достойный вклад в достижение Великой Победы, собрав 14 млн. рублей на строительство танковой колонны и эскадрильи самолетов. Жители района отправили бойцам Красной Армии 15 тысяч посылок, 2 тысячи пар валенок, 150 полушубков. Около 3,5 тысячи тружеников тыла были награждены медалью «За доблестный труд в Великой Отечественной войне 1941–1945 гг.».

За годы войны из Захаровского района в действующую армию было призвано 4579 человек. Вернулись живыми 2142 человека, в том числе 500 – инвалидами войны. Погибли на фронтах 2437 человек.

Использованные источники

1. Города и районы Рязанской области.М., 1990.
2. *Голиков Ф.И.* В Московской битве. М., 1967.
3. Захарово: звезды над селом. Рязань, 2004.
4. *Крылов В.И.* Богословская земля. Рязань, 2008.
5. Немеркнущий подвиг: Сборник документов. М., 1982.
6. Рязанская энциклопедия: справочные материалы. Т. 12, Рязань, 1994.
7. *Баранцев Е., Барашин А.,* 1941: Отряд разведчиков директор Катагощинской школы собрал из учеников. // Комсомольская правда. Рязань, 19–26 ноября 2009.
8. ГАРО. Ф. Р-2819. Оп. 1. Д. 5. Л. 8 (оборот) и 10.
9. ГАРО. Ф. Р-2819. Оп. 1. Д. 13. Л. 40.
10. Воспоминания Банновой Н.В. (д. Погореловка (ныне не существует) Захаровского района).
11. Воспоминания Графчикова С.О. (с. Плахино Захаровского района).
12. Воспоминания Гридиной А.Я. (с. Плахино Захаровского района).
13. Воспоминания Балакирева В.Г. (с. Катагоща Захаровского района).

КАДОМСКИЙ РАЙОН



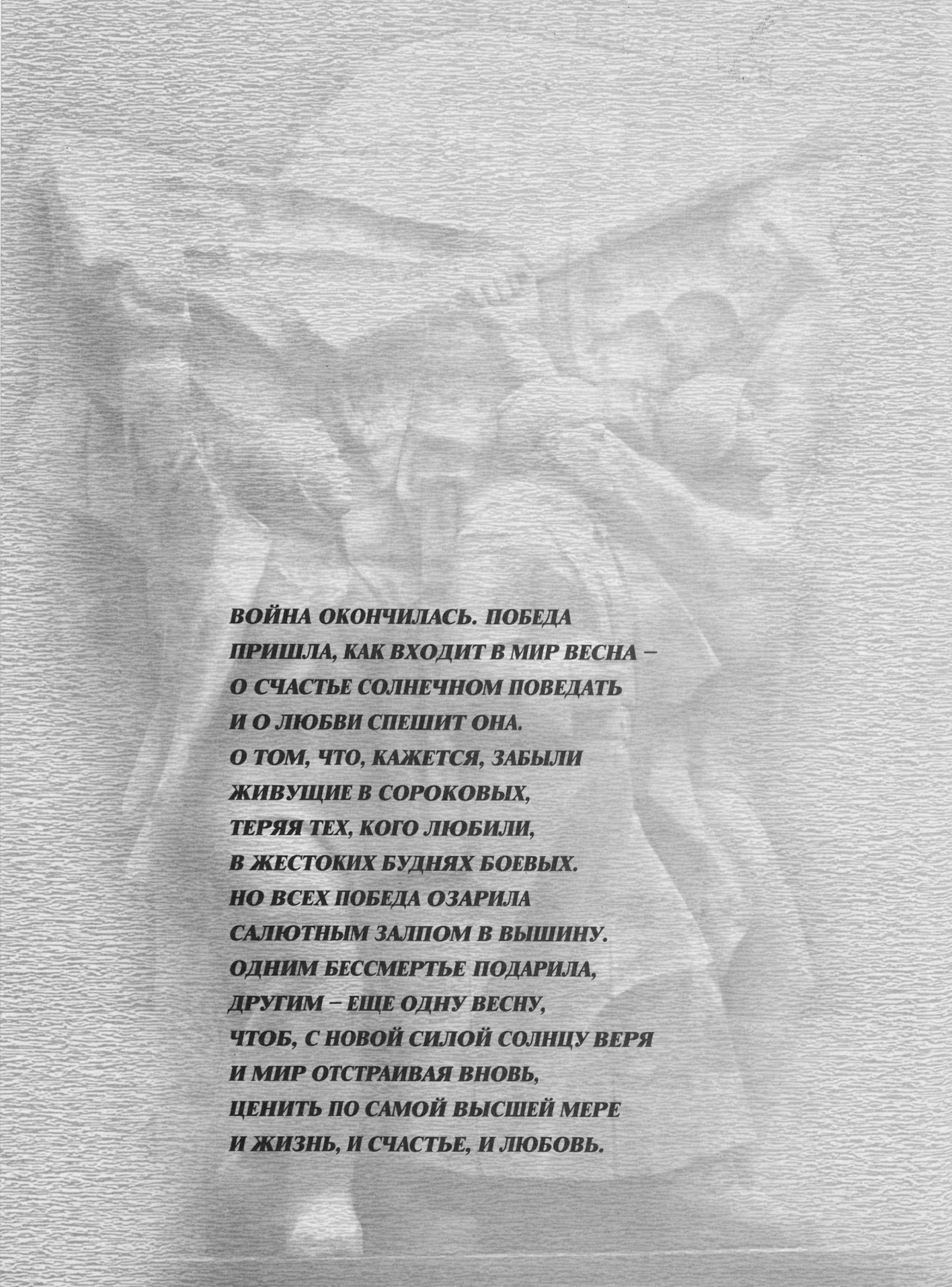

ВОЙНА ОКОНЧИЛАСЬ. ПОБЕДА
ПРИШЛА, КАК ВХОДИТ В МИР ВЕСНА –
О СЧАСТЬЕ СОЛНЕЧНОМ ПОВЕДАТЬ
И О ЛЮБВИ СПЕШИТ ОНА.
О ТОМ, ЧТО, КАЖЕТСЯ, ЗАБЫЛИ
ЖИВУЩИЕ В СОРОКОВЫХ,
ТЕРЯЯ ТЕХ, КОГО ЛЮБИЛИ,
В ЖЕСТОКИХ БУДНЯХ БОЕВЫХ.
НО ВСЕХ ПОБЕДА ОЗАРИЛА
САЛЮТНЫМ ЗАЛПОМ В ВЫШИНУ.
ОДНИМ БЕССМЕРТЬЕ ПОДАРИЛА,
ДРУГИМ – ЕЩЕ ОДНУ ВЕСНУ,
ЧТОБ, С НОВОЙ СИЛОЙ СОЛНЦУ ВЕРЯ
И МИР ОТСТРАИВАЯ ВНОВЬ,
ЦЕНИТЬ ПО САМОЙ ВЫСШЕЙ МЕРЕ
И ЖИЗНЬ, И СЧАСТЬЕ, И ЛЮБОВЬ.

ОТ РАБОЧЕЙ ГРУППЫ

Книга, которую вы держите в руках, посвящается солдатам Победы. Она о тех, кто видел смерть в лицо, о тех, чью грудь украшают боевые награды. Четыре нескончаемых долгих года шла страна к Победе. В течение этих лет она была военным лагерем, единой силой, способной не только отстоять родную землю, но и разбить захватчика в самом его логове.

Нет такой награды, которая была бы эквивалентна мужеству, стойкости, нечеловеческому терпению и самопожертвованию советского народа, отдавшего все силы без остатка для спасения Отечества.

Поэтому с особенным душевным волнением и трепетом, с неизбывной благодарностью относимся мы ныне к нашим дорогим ветеранам.

Глубокую благодарность и признательность выражаем всем тем, кто принял участие в подготовке материалов о фронтовиках Кадомского района для издания книги «Солдаты Победы. 1941–1945. Рязанская область»:

главам и специалистам сельских и городского поселений;

сотрудникам военного комиссариата;

сотрудникам центральной районной библиотеки;

сотрудникам редакции газеты «Родные истоки»;

сотрудникам Краеведческого центра;

учащимся и преподавателям общеобразовательных школ района.

Общими усилиями мы собрали и подготовили для печати поименные списки уроженцев и жителей Кадомского района, которые прошли боевой путь от родных стен до Берлина и, вернувшись с полей сражений, вместе со всем советским народом подняли Родину из руин. Спасибо землякам-героям. Вечная благодарность каждому из них!

П.В. АКУЛЬШИН
доктор исторических наук,
профессор РГУ им. С.А. Есенина

ФРОНТОВИКИ КАДОМСКОГО РАЙОНА В ГОДЫ ВЕЛИКОЙ ОТЕЧЕСТВЕННОЙ ВОЙНЫ И В ПОСЛЕВОЕННЫЙ ПЕРИОД

Первое летописное упоминание о Кадоме относится к 1209 г. Тогда это была пограничная крепость Рязанского княжества на дальних восточных рубежах – реке Мокше. Следующее упоминание о Кадоме в письменных источниках пришлось на 1426 г., когда Василий II отдал его боярину Григорию Протасову в «кормление». В начале следующего столетия, в 1535–1536 гг., в нескольких километрах южнее прежнего поселения была сооружена мощная крепость с 8 дубовыми башнями. Новый Кадом относился к числу мещерских городов и входил в состав крепостей на засечной черте. Рядом с крепостью располагалась Пушкарская слобода. В Смутное время в 1609 г. у Кадома проходили бои с иностранными интервентами. Бурные события развернулись здесь в 1670 г., когда Кадом и его окрестности стали местом ожесточенных столкновений между правительственными силами и отрядами сторонников Степана Разина.

В период Московского царства Кадом являлся центром уезда. В эпоху Петра I, в 1708 г., город был приписан к Казанской губернии. В 1767 г. вблизи города была простроена Белая слобода, заселенная отставными солдатами. В ходе губернской реформы Екатерины II Кадом в 1778 г. стал уездным городом Тамбовской губернии. Но в 1787 г. Кадомский уезд был упразднен, а сам Кадом стал «заштатным» городом, то есть городом, не имеющим административного статуса центра определенной территории. Его сельская округа входила в состав Темниковского уезда Тамбовской губернии.

В 1923 г. часть тамбовских земель вошла в состав Рязанской губернии как часть Сасовского уезда, а Кадом стал одним из входивших в него селом. Время коллективизации совпало с новым преобразованием административно-территориального деления страны. Губернии, уезды и волости были ликвидированы. В связи

с этим 12 июля 1929 г. был образован Кадомский район, в его состав вошли Кадомская волость и часть Сасовской и Поляки-Майдановской волостей. В 1958 г. районный центр получил статус рабочего поселка. В 1962 г. в ходе очередной административной реформы был создан Кадомский сельский район, в состав которого входила территория Ермишинского района. В 1965 г. было восстановлено прежнее деление, и район обрел свои современные границы.

Расположенный вдали от оживленных путей сообщения, Кадом послевоенного периода сохранял облик старинного города, олицетворяя собой лучшие черты российской провинции. Своеобразие ему придавала швейная фабрика «Пробуждение», сохраняющая и развивающая зародившиеся в конце XIX в. традиции кружевного промысла.

Значительный вклад в развитие района и всей страны на протяжении 1950–1980-х гг. внесли воины, вернувшиеся с полей сражений. Некоторые из них, после тяжелых ранений, были демобилизованы еще до окончания войны. Так, уроженец и житель села Чермные Дмитрий Васильевич Марухин с лета 1942 г. в возрасте 19 лет находился на фронте, воевал в составе отдельного саперного батальона, был награжден орденом Красной Звезды, летом 1943 г. легко ранен в обе руки, весной 1944 г. тяжело ранен в область лопатки и шеи, осенью того же года был демобилизован, после чего работал в родных местах в совхозе. В 1946 г. на территории Кадомского района проживали 944 инвалида Великой Отечественной войны, в том числе 3 – первой группы, 241 – второй, 743 из них продолжали работать[1].

Основная масса воинов-победителей вернулась домой в ходе демобилизации армии в 1945–1949 гг. В 1945 г. в район прибыли 1463 демобилизованных воина, 1413 из которых было трудоустроено в течение нескольких месяцев. Из них 1297 человек – в сельском хозяйстве, в том числе председателями колхозов, 42 человека – бригадирами, 12 – заведующими фермами и 54 – в промышленности. Хозяйствам демобилизованных воинов выдавались денежные ссуды для ремонта и постройки домов, выдавался и рабочий скот.

Типичными являются судьбы фронтовиков. Уроженец села Просяные Поляны Алексей Иванович Абрамушкин родился в 1911 г., с лета 1942 г. – на фронте, мотоциклист, в сентябре 1945 г. – ефрейтор, награжденный орденами Красной Звезды и Славы 3-й степени, медалями «За боевые заслуги» и «За взятие Берлина», был демобилизован и оставшуюся жизнь работал в колхозе. Родившийся в Кадоме в 1920 г. Алексей Кириллович Абросимов на фронте с января 1943 г., командовал отделением, был легко ранен в правое плечо в феврале 1943 г., получил легкое ранение в голову в сентябре 1944 г., тяжело ранен в правый глаз в январе 1945 г., в октябре 1945 г. был демобилизован и работал на Кадомском комбинате. Уроженец деревни Савино старшина Виктор Кузьмич Лузгин на фронте был с 1941 г., трижды – в августе 1941 г., июне 1943 г. и августе 1944 г. – был легко ранен, в мае 1945 г. демобилизован и работал в совхозе «Кадомский». Тяжело сложилась военная судьба Александра Федоровича Абрамкина из деревни Марьевка. В первый день войны красноармеец А.Ф. Абрамкин попал в плен, был освобожден из него 5 сентября 1945 г., в ноябре того же года демобилизован и работал в колхозе «За новую жизнь».

Примером того, каким творческим потенциалом обладало поколение Солдат Победы, служит судьба уроженца Кадома Сергея Яковлевича Батышева, боевого офицера, педагога и ученого. После окончания средней школы и трех курсов Московского машиностроительного института он работал учителем математики. В 1939 г. 24-летний педагог был призван в Красную Армию, получил звание младшего лейтенанта. С июня 1941 г. находился на фронте. В первых же боях показал себя храбрым и грамотным командиром. На шестой день войны был ранен. После выздоровления вернулся на фронт, участвовал в ожесточенных боях на Брянском, Закавказском фронтах. В июне 1942 г. вступил в партию. Участвовал в освобождении Украины и Киева. К концу 1943 г. 28-летний офицер имел звание майора и командовал батальоном 545-го

стрелкового полка 389-й Бердичевской стрелковой дивизии. В боях при прорыве вражеской обороны в районе сел Звиняче и Ощев Гороховского района Волынской области в середине 1944 г. батальон майора Батышева развил стремительное наступление, в ходе которого нанес фашистам большие потери в живой силе и технике. В бою комбат был тяжело ранен, но оставался в строю, продолжая командовать батальоном. Когда Батышева привезли в госпиталь, из его тела врачи извлекли 52 осколка. Указом Президиума Верховного Совета СССР от 23 сентября 1944 г. за образцовое выполнение заданий командования и проявленные мужество и героизм в боях с немецко-фашистскими захватчиками майору С.Я. Батышеву присвоено звание Героя Советского Союза с вручением ордена Ленина и медали «Золотая Звезда» (№ 2333). Награжден орденами Ленина, Красного Знамени, Александра Невского, Отечественной войны 1-й и 2-й степеней, Красной Звезды, «Знак Почета», медалью «За отвагу». После госпиталя он вновь вернулся на фронт. За годы войны был пять раз ранен. С 1945 г. майор Батышев – в запасе. После войны он вернулся к педагогической деятельности. Первые годы жил в городе Саратове. Работал директором индустриально-педагогического техникума, был на руководящей работе в системе профессионально-технического образования, в 1967–1973 гг. – заместитель председателя Государственного комитета Совета Министров СССР по профессионально-техническому образованию. Эту деятельность совмещал с научной работой. Выступил инициатором исследований по педагогике профтехобразования и, по сути, был ее основателем. Доктор педагогических наук (1969), профессор (1970), член -корреспондент АПН СССР (1968), действительный член АПН СССР (1974), действи́тельный член Российской академии образования (1993). В 1973–1991 годах – академик-секретарь Отделения педагогики и психологии профтехобразования Академии педагогических наук СССР, заслуженный деятель науки Российской Федерации (1990). В 1998 г. ему была присуждена премия Президента РФ в области образования. Опубликовал 36 книг, свыше 400 научных статей. Под его научным руководством подготовлено более 80 докторов и кандидатов педагогических наук. В городе Дигоре в Северной Осетии, где до войны С.Я. Батышев работал учителем, установлен бюст героя. В городе Николаеве на Украине ежегодно проводятся международные научные чтения, посвященные памяти Героя Советского Союза академика Сергея Яковлевича Батышева. Скончался он в Москве 21 марта 2000 г.

Жители района свято хранят память о своих земляках – участниках войны. По данным, собранным в Книге Памяти Рязанской области, на фронтах Великой Отечественной войны 1941–1945 гг. и в ходе советско-японской войны 1945 г. пали 4264 уроженца и жителя Кадомского района. Из них 1771 человек погиб, 313 умерли от ран, 2078 пропали без вести[3].

Уроженцем Кадома являлся первый рязанец, удостоенный высокого звания Героя Советского Союза. Это штурман Дальней бомбардировочной авиации генерал-майор авиации Гавриил Михайлович Прокофьев (1907–1991). В августе 1936 г. в качестве штурмана самолета «ТБ-3» участвовал в дальнем перелете Москва – Хабаровск. Воевал в Испании, за что в 1937 г. и был удостоен высокого звания Героя Совет-ского Союза. Звание Героя Советского Союза в 1945 г. было присвоено еще одному уроженцу Кадома – летчику-штурмовику гвардии капитану Д.В. Каприну. Полным кавалером ордена Славы являлся уроженец деревни Молочная Гора сержант-артиллерист Д.А. Темляков.

К 2010 г. на территории Кадомского района проживали 52 участника Великой Отечественной войны, среди них 11 инвалидов войны и 41 человек, получивший инвалидность по состоянию здоровья. Кроме этого в регионе живут 428 человек, проходивших военную службу в 1941–1945 гг. в воинских частях, не входивших в действующую армию, и 594 труженика тыла, из которых 266 инвалидов[4]. По состоянию на июль 2010 г. юбилейной медалью «65 лет Победы в Великой Отечественной войне 1941–1945 гг.» было награждено 847 человек.

В районном центре существует мемориальный комплекс, посвященный погибшим в годы Ве-

ликой Отечественной войны. Памятники землякам, павшим на полях сражений, установлены еще в 11 населенных пунктах района: селах Восход, Новоселки, Енкаево, Старый Кадом, Кочемирово, Заулки, Котелино, Чермные, Соловьяновка, деревнях Никиткино и Кущапино.

В районном центре есть улица Героя Советского Союза С.Я. Батышева, в 2002 г. открыт дом-музей Героя, его именем названа Кадомская средняя школа. Существуют школьные музеи, посвященные Великой Отечественной войне, в селах Восход и Енкаево.

В ходе благотворительных акций к празднованию Дня Победы в 2010 г. в районе было собрано более 90 тыс. рублей. Проводит работу по помощи ветеранам администрация района. Школьники Кадомской средней школы и учащиеся Кадомского технологического техникума заботятся об их жилищах.

Большую работу по увековечиванию памяти ведет центральная районная библиотека, которая подготовила и издала альманах «Нам не дано забыть», библиографический справочник о земляках-героях «Золотые звезды кадомчан», сборник о женщинах, участницах войны, «Пошли девчата по войне».

---

[1] ГАРО. Ф. П-3. Оп. 3. Д. 243. Л. 6.

[2] ГАРО. Ф. П-3. Оп. 3. Д. 240. Л. 94.

[3] Подсчитано по материалам Книги Памяти Рязанской области (История Рязанского края. 1778–2007. Рязань, 2007. С. 260). В число 4264 человек вошли 78 погибших по неизвестным причинам и 24 человека, судьба которых неизвестна.

[4] Информация предоставлена администрацией Кадомского района.

Е.А. АНДРЕЕВ
полковник в отставке

О ВОЕННОМ КОМИССАРИАТЕ КАДОМСКОГО РАЙОНА

Территория, на которой расположен современный Кадомский район, входила в состав Тамбовской губернии, а с 1923 г. это территория Рязанской губернии.

После упразднения деления на волости, уезды и губернии Центрально-Промышленной области с 3 июня 1929 г. область была переименована в Московскую.

12 июля 1929 г. в составе Московской области был образован Рязанский округ, в который административно вошел Кадомский район.

Летом 1930 г. Рязанский округ был упразднен и район отошел в прямое подчинение Московскому областному исполкому[1].

Кадомский районный военкомат был сформирован 7 января 1934 г., первым военкомом района был назначен капитан Агупов Д.С.

В соответствии с Постановлением Правительства СССР от 26 сентября 1937 г. из Московской области были выделены Тульская и Рязанская области. Кадомский район вошел в состав вновь образованной Рязанской области.

20 июля 1938 г. был образован Рязанский областной военный комиссариат, в состав которого вошел и Кадомский РВК.

В годы Великой Отечественной войны 1941–1945 гг. военный комиссариат призвал и отправил в действующую армию 6243 уроженца Кадомского района[2].

В послевоенный период военный комиссариат оказывал реальную материальную помощь воинам, вернувшимся в родные места с фронтов Великой Отечественной войны. Архивные исторические документы свидетельствуют о том, что «в порядке повседневной помощи семьям военнослужащих и инвалидов войны оказана следующая помощь: все семьи военнослужащих взяты на точный учет, которых оказалось 6138, из них остронуждающихся в различной помощи 467 семей, которым было вы-

делено в порядке помощи 307 голов скота, из них телок 37 голов, коров 66 голов, поросят 204 головы, 136 семьям была оказана помощь в ремонте домов и квартир, 4 семьям построены новые дома, 1968 семьям выделено и завезено 6768 куб. м лесоматериала, 11 семьям выдана ссуда 11000 руб. на постройку новых домов»[3].

2 апреля 1963 г. в связи с расформированием Ермишинского РВК военный комиссариат Кадомского района принял его архивные документы и приступил к обслуживанию населения Ермишинского района.

В связи с увеличением объема решаемых задач в 1965 г. военкомат переименовывается в Кадомский объединенный военный комиссариат[4].

В 1969 г. в Вооруженных силах СССР был проведен ряд организационных мероприятий, в результате вновь формируется Ермишинский РВК, который выделяется из состава Кадомского объединенного военного комиссариата[5]. В связи с этим изменяется и наименование военного комиссариата. Впредь он именуется – Кадомский РВК.

Военным комиссариатом в разные годы руководили капитаны Агупов Д.С., Арефьев А.А., Воронков В.В., Ромаданов Р.Р., Павлов П.П., Гордеев Г.Г., Савушкин С.С., подполковник Скурлатов С.С., майор Куприянов К.К., подполковник Клюшкин М.М, майор Дивеев В.М., майор Рашев Е.Ф., майор Бычков Н.П., подполковник Сошников В.С., подполковник Кисляков А.Ф., майор Курбанов А.Б., майор Проняев Б.П., подполковник Егоров В.В., майор Пискунов А.В., подполковник Карпов И.И., подполковник Олейников А.П., подполковник Саварин В.В.

Сегодня военные комиссариаты представляют собой территориальные органы Министерства обороны РФ в районах и городах (без районного деления). По структурной принадлежности они являются рабочим органом Генерального штаба Вооруженных сил Российской Федерации с непосредственным подчинением организационно-мобилизационному управлению штаба и командующему войсками военного округа.

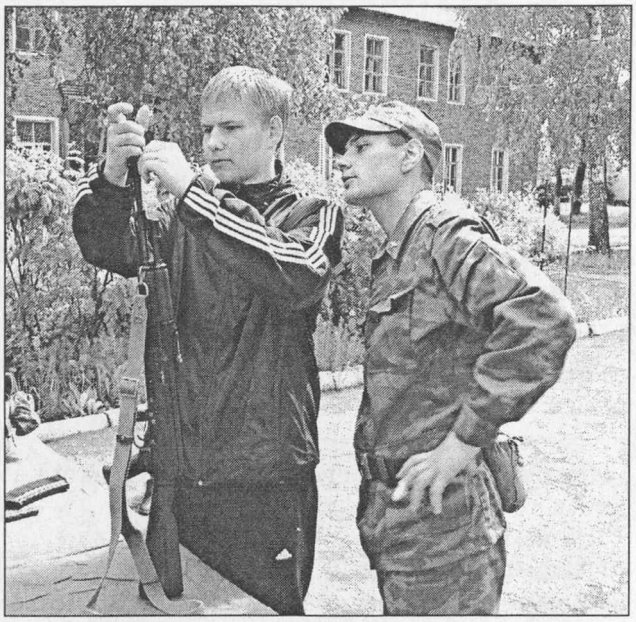

Сдача норматива в День призывника

Современный этап реформирования Вооруженных сил и других силовых министерств и ведомств предъявляет к военным комиссариатам повышенные требования. Во взаимодействии с органами исполнительной власти они разрабатывают планы мобилизации людских и транспортных ресурсов на территории на военное время, организуют воинский учет, призыв граждан на военную службу, отбор кандидатов для ее прохождения по контракту, бронирование рабочих и служащих за предприятиями в интересах обороны страны и множество других задач.

Взаимодействуя с местными органами власти и их структурными подразделениями, военные комиссариаты оказывают посильную помощь общеобразовательным учебным заведениям, колледжам, техникумам и школам-интернатам в организации и проведении подготовки юношей по основам военной службы, овладению ими военно-учетными специальностями и занятию военно-прикладными видами спорта. Важной заботой военных комиссариатов становится все более строгий, качественный отбор юношей для военных учебных заведений страны.

Военные комиссариаты оказывают содействие в своевременном и полном предоставлении уволенным после службы в запас установленных законодательством льгот, прав и социальных гарантий. Они ведут воинский учет граждан, принимающих участие в боевых действиях в зонах вооруженных конфликтов, а также лиц, участвовавших в ликвидации последствий аварий и стихийных бедствий. Объединенные военные комиссариаты районов осуществляют учет военнослужащих, утративших трудоспособность при прохождении службы по призыву, оформляют соответствующие документы для решения социально-бытовых вопросов.

Особая сфера их деятельности – работа по военно-патриотическому воспитанию молодого поколения, профессиональной ориентации допризывной молодежи, укреплению престижа военной службы.

[1] Историческая справка военного комиссариата Кадомского района. С. 4.
[2] Там же. С. 6.
[3] ГАРО. Ф. П-3. Оп. 3. Д. 240. Л. 94–96.* Сохранена авторская редакция отчета военного отдела Кадомского РК ВКП(б).
[4] Исторический формуляр военного комиссариата Рязанской области. С. 16.
[5] Директива ГШ ВС СССР № Орг. /3/126514 от 9.11.1968 г.

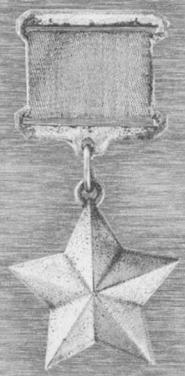

ГЕРОИ СОВЕТСКОГО СОЮЗА





КАДОМСКИЙ РАЙОН. ГЕРОИ СОВЕТСКОГО СОЮЗА



БАТЫШЕВ
Сергей Яковлевич

Родился 19 октября 1915 года в п. Кадом в семье рабочего-лесоруба. После окончания 7-летней школы поступил в школу ФЗУ в г. Бобрик-Донской (ныне г. Донской Тульской обл.). Затем работал на химическом заводе, учился на вечернем отделении химического техникума. Окончил 3 курса Московского машиностроительного института. Работал преподавателем рабфака, на курсах механиков, в ж.-д. средней школе, в Кадомской средней школе.

В 1939 г. был призван в Красную Армию. Окончил полковую школу. На фронтах Великой Отечественной войны с 22 июня 1941 г. Воевал на Западном, Юго-Западном, Северо-Кавказском фронтах. Командовал взводом, батальоном, полком. Прошел путь от солдата до гв. подполковника. В 1942 г. вступил в ряды ВКП(б). Командир 3-го батальона 545-го стрелкового полка 389-й стрелковой дивизии майор Батышев отличился в середине июля 1944 г. в боях по прорыву вражеской обороны в Волынской обл. Искусно маневрируя подразделениями батальона, Батышев с бойцами первыми заняли селения Теклувка, Божув, Скобелка и ворвались в г. Горохов. Батальон уничтожил более 150 солдат и офицеров противника, подбил 2 танка, 3 бронетранспортера, 2 пушки, взял в плен 24 солдата неприятеля и склад с боеприпасами.

Звание Героя Советского Союза присвоено 23 сентября 1944 г. Участвовал во взятии Берлина.

С 1945 г. майор Батышев в запасе. В 1946 г. окончил Саратовский институт механизации сельского хозяйства, совмещал учебу с работой директора индустриального техникума трудовых резервов. Возглавлял Калининское областное управление профтехобразования. С 1961 г. – директор Всесоюзного научно-методического кабинета по профессионально-техническому образованию СССР. В декабре 1962 г. окончил аспирантуру при Московском государственном педагогическом институте им. В.И. Ленина. В 1963 г. защитил диссертацию на ученую степень кандидата педагогических наук. С 1965 г. – председатель Научного совета по проблемам профессионально-технического образования АПН СССР. В 1968 г. стал доктором педагогических наук. В 1967–1973 гг. – заместитель председателя Государственного комитета СССР по профессионально-техническому образованию. В 1973–1989 гг. – академик-секретарь Отделения педагогики и технологии профессионально-технического образования АПН. С 1974 по 1991 г. являлся действительным членом АПН СССР.

Награжден орденами Ленина, Красного Знамени, Трудового Красного Знамени, Александра Невского, Отечественной войны 1-й и 2-й степ., Красной Звезды, «Знак Почета», Октябрьской Революции, Дружбы народов, медалями.

Умер 21 марта 2000 г.



КАПРИН
Дмитрий Васильевич

Родился 4 октября 1921 года в п. Кадом в семье рабочего. В 1928 г. семья переехала в г. Москву. Каприн закончил 7-летнюю школу и в 1939 г. поступил в Московский энергетический техникум. Окончил 2 курса, посещал аэроклуб.

В 1940 г. был призван в Красную Армию, зачислен в Ворошиловградскую военную авиационную школу пилотов, после окончания которой в сентябре 1942 г. направлен на фронт. Воевал на Сталинградском, Южном, 3-м Белорусском фронтах. Освобождал Донбасс, Крым, Белоруссию, Литву. Командир эскадрильи 74-го гв.

штурмового авиационного полка 1-й гв. штурмовой авиационной дивизии гв. капитан Каприн совершил 105 боевых вылетов, из них: 32 с воздушными боями, 18 – на разведку, 13 – на свободную охоту в тыл врага и другие задания. Уничтожил: 17 танков, 48 автомашин с пехотой и грузами, 3 склада с горючим, 4 склада с боеприпасами, 17 орудий разного калибра полевой артиллерии, 11 зенитных орудий, 8 точек МЗА, 9 бензозаправщиков, 25 повозок, 3 дзота и до 400 солдат и офицеров противника.

Звание Героя Советского Союза присвоено 19 апреля 1945 г.

После войны продолжал службу в армии. В 1954 г. окончил Высшие летно-тактические курсы, назначен ст. инспектором по технике пилотирования и теории полета. Член КПСС с 1956 г. В 1962 г. был назначен командиром отдельного смешанного вертолетного полка. С 1970 г. полковник Каприн – в запасе. Работал в одной из воинских частей г. Москвы.

Награжден орденом Ленина, 4 орденами Красного Знамени, орденом Александра Невского, 2 орденами Отечественной войны 1-й степ., 2 орденами Красной Звезды, медалями.

ПРОКОФЬЕВ
Гавриил Михайлович

Родился 7 апреля 1907 года в с. Белое (ныне в черте п.г.т. Кадом) в семье плотника. В 1920 г. окончил начальную сельскую школу. С 1922 по 1925 г. учился в Кадомской школе ФЗУ. С 1925 г. работал слесарем на Нижневыксунском металлургическом заводе и учился на вечернем отделении рабфака. Затем уехал в Москву и работал на московском заводе АМО (завод им. Лихачева), одновременно учился на вечерних курсах по подготовке в вуз при МГУ. По комсомольскому призыву в 1929 г. добровольно вступил в Красную Армию, был зачислен в военно-авиационную школу спецслужб. После ее окончания в 1930 г. работал техником по приборам при Севастопольской школе морских летчиков, затем стал курсантом этой школы. В 1932 г. Прокофьев окончил Ейское училище, в 1934 г. – школу наблюдателей и штурманов. Член ВКП(б) с 1931 г. Служил штурманом авиаэскадрильи ТБА.



С сентября 1936 по июнь 1937 г. Прокофьев участвовал в гражданской войне в Испании. Был назначен штурманом и начальником штаба 1-й бомбардировочной эскадрильи.

Звание Героя Советского Союза присвоено 27 июня 1937 г.

В марте 1938 г. Прокофьев был назначен главным штурманом ВВС РККА с присвоением звания полковника. Вскоре стал начальником Полтавских высших курсов усовершенствования штурманов авиации. В 1940 г. окончил КУКС при Военной академии Генштаба.

Уже на 2-й день Великой Отечественной войны Прокофьев принимал участие в боевых действиях. Полтавские курсы были эвакуированы на Ставрополье и преобразованы в специальную бомбардировочную группу в подчинении 51-й отдельной армии. Летчики участвовали в боевых действиях на Таганрогском, Мариупольском и Ростовском направлениях, боях за Крым. После ранения и излечения в госпитале в конце 1942 г. возглавил подготовку летных кадров для ВВС в г. Соль-Илецке. В августе 1943 г. ему было присвоено звание генерал-майора авиации.

С 1947 по 1949 г. Прокофьев учился на авиационном факультете Военной академии Генштаба, в 1951 г. окончил военно-исторический факультет. Работал заместителем начальника кафедры Военно-воздушной академии, затем – в Академии Генерального штаба Войска Польского. С 1961 г. генерал-майор Прокофьев – в запасе. Жил в пос. Монино Московской обл.

Награжден 2 орденами Ленина, 2 орденами Красного Знамени, орденом Отечественной войны 1-й степ., 2 орденами Красной Звезды, медалями, в т.ч. польской медалью «За нашу и вашу свободу».

Умер 14 июня 1991 г.



ПОЛНЫЕ КАВАЛЕРЫ ОРДЕНА СЛАВЫ

КАВАЛЕР ОРДЕНА СЛАВЫ ТРЕХ СТЕПЕНЕЙ. КАДОМСКИЙ РАЙОН

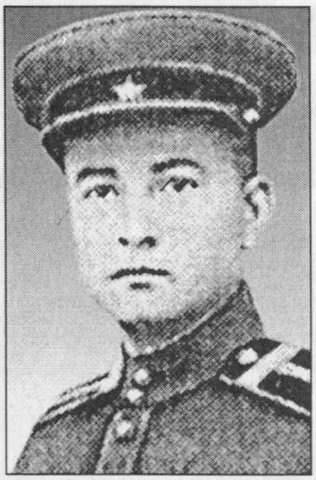

ТЕМЛЯКОВ
Дмитрий Андреевич

Родился 21 февраля 1924 года в с. Молочная Гора Сасовского у. Рязанской губ. (ныне село не существует, территория Кадомского р-на) в крестьянской семье. Окончил 9 классов. Жил в Киргизии, работал слесарем-инструментальщиком.

В 1942 г. был призван в Красную Армию. Воевал на Юго-Западном, 3-м Украинском и 1-м Белорусском фронтах.

Наводчик 45-мм пушки 83-го гв. стрелкового полка (27-я гв. стрелковая дивизия, 8-я гв. армия, 3-й Украинский фронт) гв. сержант Темляков в составе расчета 31 января 1944 г. при прорыве обороны противника в районе с. Базалук (9 км западнее населенного пункта Лошкаревка Днепропетровской обл.) выкатил пушку на открытую позицию и подавил вражеское орудие, 4 огневые точки, чем содействовал успешному продвижению пехоты. 6 марта 1944 г. награжден орденом Славы 3-й степени.

Командир расчета 45-мм пушки Темляков с бойцами (тот же боевой состав, Белорусский фронт) 18 июля 1944 г. в схватке близ п.г.т. Мацеев (ныне п.г.т. Луков Волынской обл.) прямой наводкой уничтожил пулемет с прислугой, поджег автомашину с боеприпасами, проделал проходы в проволочных заграждениях противника, истребил 8 солдат. 6 октября 1944 г. награжден орденом Славы 2-й степени.

14 января 1945 г. при прорыве обороны противника в районе населенного пункта Гловачув (Головочув, 16 км юго-западнее г. Магнушев, Польша) Темляков с подчиненными, находясь в боевых порядках стрелковых подразделений, огнем из орудия вывел из строя 3 пулемета, дзот, повозку с боеприпасами, много живой силы неприятеля. 31 мая 1945 г. награжден орденом Славы 1-й степени.

После лечения в госпитале направлен для продолжения службы на Дальний Восток. Был демобилизован в 1947 г. Жил в г. Пржевальске Иссык-Кульской области. Работал инженером-экономистом на электротехническом заводе.

Награжден орденом Отечественной войны 1-й степени, медалями.

ПОИМЕННЫЙ СПИСОК

участников
Великой
Отечественной
войны,
уроженцев и жителей
Кадомского района,

ВЕРНУВШИХСЯ С ФРОНТА



А

АБРАМКИН Александр Федорович, род. в 1909 г., Рязанская обл., Кадомский р-н, д. Марьевка, красноармеец, стрелок.

АБРАМКИН Алексей Герасимович, род. в 1900 г., Рязанская обл., Кадомский р-н, д. Сумерки, красноармеец.

АБРАМКИН Андрей Тихонович, красноармеец.

АБРАМКИН Андрей Федорович, род. в 1919 г., Рязанская обл., Кадомский р-н, Заречье-Кадом.

АБРАМКИН Дмитрий Семенович, род. в 1923 г., Рязанская обл., Кадомский р-н, с. Игнатьево, рядовой, пулеметчик.

АБРАМКИН Егор Семенович, род. в 1928 г., Рязанская обл., Кадомский р-н, д. Сумерки, рядовой, умер в 1998 г.

АБРАМКИН Иван Михайлович, род. в 1914 г., Рязанская обл., Кадомский р-н, д. Курмановы Починки, красноармеец.

АБРАМКИН Михаил Иванович, род. в 1918 г., Рязанская обл., Кадомский р-н, д. Сумерки, рядовой.

АБРАМКИН Степан Дмитриевич, род. в 1908 г., Рязанская обл., Кадомский р-н, д. Сумерки, рядовой.

АБРАМОВ Александр Алексеевич, род. в 1926 г., Рязанская обл., Кадомский р-н, Заречье-Кадом, старшина, моторист.

АБРАМОВ Андрей Федорович, род. в 1919 г., Рязанская обл., Кадомский р-н, Заречье-Кадом.

АБРАМОВ Василий Алексеевич, род. в 1927 г., Рязанская обл., Кадомский р-н, Заречье-Кадом.

АБРАМОВ Дмитрий Васильевич, род., Рязанская обл., Кадомский р-н, Заречье-Кадом.

АБРАМОВ Иван Васильевич, род. в 1925 г., Рязанская обл., Кадомский р-н, Заречье-Кадом.

АБРАМОВ Иван Никитович, род. в 1921 г., Рязанская обл., Кадомский р-н, д. Соловьяновка, красноармеец.

АБРАМОВ Иван Иванович, род. 10.11.1924 г., Рязанская обл., п. Кадом, минометчик, связист. По окончании семилетки уехал учиться в Москву, получил специальность помощника машиниста. Проработав несколько месяцев, добровольно ушел на фронт, хотя ему еще не было 18 лет. В июне 1942 г. воевал минометчиком под Ржевом, подносил 120-килограммовые ящики со снарядами под непрерывной бомбежкой. Затем он был назначен связистом и направлен под Сталинград. *«Было очень тяжело, почти не спали и не разувались, так как в любую минуту нужно было вскакивать, разматывать катушку провода, устанавливать связь, следить, чтобы линия работала исправно»*, — вспоминал Иван Иванович. С боями прошел Южную Польшу. Форсировал реки Сан и Вислу. Победу младший сержант Абрамов встретил на марше из Берлина на Дрезден. Демобилизовался из Австрии в конце 1945 г. Награжден медалями «За отвагу», «За оборону Сталинграда», «За взятие Берлина», «За победу над Германией в Великой Отечественной войне 1941–1945 гг.» и многими другими наградами. Медаль «За боевые заслуги» получил в Кремле. Общий трудовой стаж работы Ивана Ивановича — 46 лет.



АБРАМОВ Иван Петрович, род. 09.09.1926 г., Рязанская обл., п. Кадом, рядовой, стрелок, тяжело ранен.

АБРАМОВ Иван Федорович, род. в 1905 г., Рязанская обл., Кадомский р-н, Заречье-Кадом.

АБРАМОВ Константин Алексеевич, род. в 1924 г., Рязанская обл., Кадомский р-н, Заречье-Кадом.

АБРАМОВ Михаил Георгиевич, род. в 1926 г., Рязанская обл., Кадомский р-н, Заречье-Кадом, мл. сержант, стрелок, тяжело ранен.

АБРАМОВ Михаил Дмитриевич, род. в 1924 г., Рязанская обл., Кадомский р-н, Заречье-Кадом.

АБРАМОВ Николай Алексеевич, род. в 1913 г., Рязанская обл., п. Кадом, красноармеец, стрелок.

АБРАМОВ Николай Иванович.

АБРАМОВ Петр Федорович, род. в 1921 г., Рязанская обл., Кадомский р-н, Заречье-Кадом.

АБРАМОВА Екатерина Андреевна, род. в 1918 г., красноармеец.

АБРАМУШКИН Алексей Иванович, род. в 1911 г., Рязанская обл., Кадомский р-н, д. Просяные Поляны, ефрейтор, мотоциклист.

АБРАШКИН Козьма Михайлович, род. в 1904 г., Рязанская обл., Кадомский р-н, д. Курмановы Починки, ефрейтор.

АБРОСИМОВ Александр Кириллович, род. в 1920 г., Рязанская обл., Кадомский р-н, п. Кадом, сержант, командир отделения, трижды ранен.

АБРОСИМОВ Андрей Тимофеевич, род. в 1900 г., Рязанская обл., Кадомский р-н, д. Сумерки, рядовой, стрелок, тяжело ранен.

АБРОСИМОВ Василий Егорович, род. в 1922 г., Рязанская обл., Кадомский р-н, д. Сумерки, рядовой, пулеметчик, умер в 1989 г.

АБРОСИМОВ Николай Кириллович, род. в 1914 г., Рязанская обл., Кадомский р-н, д. Сумерки, рядовой, минометчик.

АБРОСЬКИН Афанасий Александрович, род. в 1898 г., Рязанская обл., Кадомский р-н, д. Четово, рядовой.

АБРОСЬКИН Михаил Афанасьевич, род. в 1927 г., Рязанская обл., Кадомский р-н, с. Енкаево, рядовой.

АБРОСЬКИН Николай Радионович, род. в 1924 г., красноармеец.

АБРЫСЕВ Александр Никитович, род. в 1915 г., Рязанская обл., п. Кадом, ефрейтор, связист, тяжело ранен.

АВАНЬКИН Василий Аксенович, род. в 1902 г., Рязанская обл., п. Кадом, ефрейтор, минер, тяжело ранен.

АВАНЬКИН Гавриил Дмитриевич, род. в 1918 г., Рязанская обл., Кадомский р-н, д. Николаевка, красноармеец, артиллерист.

АВАНЬКИН Митрофан Иванович, род. в 1910 г., Рязанская обл., Кадомский р-н, д. Сумерки, рядовой, телефонист.

АВАНЬКИН Митрофан Михайлович, род. в 1919 г., Рязанская обл., Кадомский р-н, д. Николаевка, ст. сержант, командир отделения.

АВАНЬКИН Прокопий Иванович, род. в 1912 г., Рязанская обл., Кадомский р-н, д. Сумерки, красноармеец, шофер, легко ранен, контужен.

АВАНЬКИН Семен Михайлович, род. в 1926 г., Рязанская обл., Кадомский р-н, д. Николаевка, мл. сержант, стрелок.

АВДЕЕВ Николай Федотович, род. в 1918 г., Рязанская обл., Сапожковский р-н, сержант, разведчик, контужен.

АВДЕЕВ Петр Константинович, род. в 1922 г., Рязанская обл., Кадомский р-н, с. Котелино, ефрейтор, моторист, ранен.

АВДЕЕВ Федор Константинович, род. в 1924 г., Рязанская обл., Кадомский р-н, с. Котелино, мл. сержант.

АВДЕЙКИН Василий Сергеевич, мл. сержант.

АВДЕЙКИН Николай Иванович, род. в 1923 г., Рязанская обл., Кадомский р-н, д. Николаевка, мл. сержант, наводчик.

АВДЕЙКИНА Зинаида Федоровна, род. в 1923 г., Рязанская обл., Кадомский р-н, д. Ново-Николаевка, красноармеец.

АВДЮШИН Василий Петрович, род. в 1915 г., Рязанская обл., Спасский р-н, с. Ушаково, мл. сержант, шофер.

АВЕРКИН Михаил Андреевич, род. в 1923 г., Рязанская обл., Кадомский р-н, д. Труфановы Поляны, мл. сержант.

АВЕРКИН Петр Васильевич, род. в 1904 г., Рязанская обл., Кадомский р-н, д. Труфановы Поляны, ефрейтор.

АГАПОВ Василий Максимович, род. в 1919 г., Рязанская обл., Кадомский р-н, д. Юзга, ст. сержант, орудийный мастер.

АГАПОВ Герасим Матвеевич, род. в 1901 г., Рязанская обл., Ермишинский р-н, с. Торопово, рядовой, стрелок.

АГАПОВ Ефан Васильевич, род. в 1910 г., Рязанская обл., Кадомский р-н, д. Юзга, красноармеец, стрелок, ранен.

АГАПОВ Иван Максимович, род. в 1924 г., Рязанская обл., Кадомский р-н, д. Новое Высокое, старшина, химик-дегазатор.

АГАПОВ Кузьма Максимович, род. в 1914 г., Рязанская обл.,

Кадомский р-н, д. Юзга, ефрейтор, химик-дегазатор.

АГАФОНОВ Михаил Моисеевич, род. в 1919 г., Мордовская АССР, Зубово-Полянский р-н, с. Журавкино, рядовой, шофер.

АГЕЕВ Алексей Иванович, род. в 1897 г., Рязанская обл., п. Кадом, красноармеец.

АГЕЕВ Василий Иванович, род. в 1918 г., Рязанская обл., п. Кадом, красноармеец, шофер.

АГЕЕВ Иван Степанович, род. в 1912 г., Рязанская обл., п. Кадом, красноармеец, телефонист, тяжело ранен.

АГЕЕВ Николай Федорович, род. в 1905 г., Мордовская АССР, Зубово-Полянский р-н, с. Каргелино, рядовой, огнеметчик, легко ранен, контужен.

АГИШЕВ Ефим Аксентьевич, род. в 1893 г., Рязанская обл., Кадомский р-н, д. Кожухово, красноармеец.

АГИШЕВ Иван Алексеевич, род. в 1901 г., Рязанская обл., Кадомский р-н, д. Верки, рядовой, стрелок, тяжело ранен.

АГИШЕВ Иван Михайлович, род. 19.01.1923 г., Рязанская обл., Кадомский р-н, д. Верки, ст. сержант.

АГИШЕВ Иван Федорович, род. в 1912 г., Рязанская обл., Кадомский р-н, с. Котелино, рядовой, минометчик.

АГИШЕВ Николай Павлович, род. в 1922 г., Рязанская обл., Кадомский р-н, д. Кожухово, старшина, стрелок, тяжело ранен.

АГИШЕВ Николай Алексеевич, род. в 1916 г., Рязанская обл., Кадомский р-н, д. Верки, старшина, умер в 1992 г.

АГИШЕВ Петр Ефимович, род. в 1923 г., Рязанская обл., п. Кадом, красноармеец.

АГИШЕВ Сергей Иванович, род. в 1905 г., Рязанская обл., Кадомский р-н, д. Кожухово, красноармеец, ездовой.

АГИШЕВ Степан Иванович, род. в 1900 г., Рязанская обл., Кадомский р-н, д. Кожухово, красноармеец.

АГИШЕВА Мария Васильевна, род. в 1923 г., красноармеец.

АГИШЕВА Мария Митрофановна, род. в 1923 г., Рязанская обл., Кадомский р-н, д. Кожухово, ефрейтор.

АДРОВ Александр Иванович, род. в 1918 г., Рязанская обл., Кадомский р-н, д. Кутуевка, красноармеец, стрелок, разведчик, ранен.

АЗАРЧУК Василий Алексеевич, старшина.

АКАНИН Александр Федорович, род. в 1912 г., Рязанская обл., Кадомский р-н, с. Полтевы Пеньки, рядовой, наводчик.

АКАНИН Павел Сафронович, род. в 1901 г., Рязанская обл., п. Кадом, сержант, стрелок, повар.

АКИМОВ Юрий Александрович, род. в 1908 г., г. Самара, старшина, шофер.

АКИНФЕЕВ Михаил Федорович, род. в 1915 г., рядовой, минометчик.

АКСЕНОВ Михаил Михайлович, род. в 1905 г., Рязанская обл., п. Кадом, красноармеец.

АКУЛОВ Алексей Иванович, род. в 1924 г., Рязанская обл., Кадомский р-н, д. Енгазино, рядовой.

АКУЛОВ Михаил Васильевич, род. в 1927 г., рядовой.

АКУЛОВА Мария Ильинична, род. в 1922 г., Рязанская обл., п. Кадом, красноармеец.

АЛАДОВ Василий Акимович, род. в 1927 г., Рязанская обл., Кадомский р-н, д. Сумерки, рядовой, умер в 1996 г.

АЛАДОВ Василий Иванович, род. в 1917 г., Рязанская обл., Кадомский р-н, д. Сумерки, сержант, связист, тяжело ранен, умер в 1989 г.

АЛАДОВ Иван Кузьмич, род. в 1923 г., Рязанская обл., Кадомский р-н, д. Сумерки, рядовой, слесарь.

АЛАДОВ Степан Фомич, род. в 1900 г., Рязанская обл., Кадомский р-н, д. Сумерки, рядовой, стрелок.

АЛДОШИН Александр Павлович, летчик.

АЛДОШИН Григорий Пантелеймонович, род. в 1919 г., Рязанская обл., Кадомский р-н, с. Енкаево, сержант, линейный надсмотрщик.

АЛДОШИН Михаил Пантелеймонович, род. в 1922 г., Рязанская обл., Кадомский р-н, д. Красные Починки, ст. сержант, минометчик, тяжело ранен.

АЛДОШИН Николай Павлович, Рязанская обл., Кадомский р-н, с. Енкаево.

АЛДОШИНА Анна Емельяновна, род. в 1923 г., Рязанская обл., п. Кадом, красноармеец.

АЛЕЕВСКАЯ Прасковья Петровна, род. в 1922 г., краснофлотец.

АЛЕЕВСКИЙ Евдоким Ефремович, род. в 1906 г., Рязанская

обл., Кадомский р-н, д. Нижне-Никольск, рядовой, орудийный номер.

АЛЕЕВСКИЙ Иван Ефремович, род. в 1915 г., ст. сержант, специалист штабной службы.

АЛЕЕВСКИЙ Назар Ефремович, род. в 1908 г., Рязанская обл., Кадомский р-н, д. Нижне-Никольск, красноармеец, пулеметчик.

АЛЕЕВСКИЙ Степан Владимирович, род. в 1913 г., Рязанская обл., Кадомский р-н, д. Нижне-Никольск, сержант, шофер, автоэлектромеханик.

АЛЕЕВСКИЙ Федор Ефремович, род. в 1920 г., Рязанская обл., Кадомский р-н, д. Нижне-Никольск, рядовой, орудийный номер.

АЛЕЕВСКИЙ Алексей Андрианович, Рязанская обл., п. Кадом.

АЛЕКСАНДРОВ Иван Петрович, род. в 1903 г., Рязанская обл., п. Кадом, мл. сержант, стрелок.

АЛЕКСАНДРОВ Николай Иванович, род. в 1900 г., Рязанская обл., п. Кадом, рядовой

АЛЕКСЕЕВ Иван Николаевич, род. в 1902 г., Рязанская обл., п. Кадом, стрелок, тяжело ранен.

АЛЕКСЕЕВ Николай Васильевич, род. в 1918 г., Рязанская обл., Кадомский р-н, с. Котелино, ст. сержант, артиллерист.

АЛЕКСЕНКОВ Михаил Устинович, род. в 1905 г., Смоленская обл., Демидовский р-н, ефрейтор, стрелок, легко ранен.

АЛЕКСИН Александр Петрович, род. в 1919 г., Рязанская обл., Кадомский р-н, д. Пургасово, красноармеец.

АЛЕШИН Иван Михайлович, род. в 1908 г., Орловская обл., Сокольнический р-н, с. Коровье Болото, рядовой, шофер.

АЛИМОВ Акиндин Петрович, род. в 1903 г., Рязанская обл., Кадомский р-н, с. Котелино, красноармеец, ранен.

АЛИМОВ Дмитрий Абрамович, род. в 1922 г., Рязанская обл., Кадомский р-н, с. Котелино, рядовой.

АЛИМОВ Иван Яковлевич, род. в 1921 г., красноармеец.

АЛИМОВ Николай Максимович, род. в 1914 г., Рязанская обл., Кадомский р-н, с. Котелино, рядовой, мотоциклист.

АЛФЕРОВ Василий Петрович, род. в 1911 г., Рязанская обл., Кадомский р-н, с. Соловьяновка, сержант, командир орудия, ранен.

АЛФЕРОВ Михаил Федорович, род. в 1927 г., Рязанская обл., п. Кадом, рядовой, матрос.

АЛФЕРОВ Федор Семенович, Рязанская обл., Кадомский р-н, д. Юзга.

АЛФЕРОВ Яков Андреевич, род. в 1908 г., Рязанская обл., Кадомский р-н, с. Соловьяновка, красноармеец, стрелок.

АЛЫШЕВ Александр Яковлевич, род. 15.08.1913 г., Рязанская обл., Кадомский р-н, с. Новоселки, ранен, умер в 1997 г.

АЛЫШЕВ Василий Дементьевич, род. в 1912 г., Рязанская обл., п. Кадом, мл. сержант.

АЛЫШЕВ Василий Яковлевич, Рязанская обл., Кадомский р-н, с. Новоселки.

АЛЫШЕВ Иван Андреевич, род. 06.07.1923 г., Рязанская обл., Кадомский р-н, с. Новоселки, мл. сержант, наводчик, умер в 1997 г.

АЛЫШЕВ Николай Федорович, род. в 1921 г., Рязанская обл., Кадомский р-н, с. Новоселки, рядовой, шофер, легко ранен, контужен.

АЛЫШЕВ Павел Васильевич, род. в 1905 г., Рязанская обл., п. Кадом, красноармеец, орудийный номер.

АЛЫШЕВ Семен Яковлевич, Рязанская обл., Кадомский р-н, с. Новоселки.

АЛЫШЕВ Яков Андреевич, Рязанская обл., Кадомский р-н, с. Новоселки, рядовой.

АЛЫШЕВА Мария Кузьминична, род. в 1925 г., ефрейтор.

АЛЫШЕВА Надежда Борисовна, род. 20.03.1924 г., Рязанская обл., Кадомский р-н, д. Марьевка, связистка.

АЛЯМОВСКАЯ Анастасия Ивановна, род. в 1922 г., краснофлотец.

АЛЯМОВСКАЯ Елизавета Васильевна, род. в 1922 г., Рязанская обл., п. Кадом, мл. сержант.

АЛЯМОВСКАЯ Надежда Григорьевна, род. в 1924 г., Рязанская обл., п. Кадом, красноармеец.

АЛЯМОВСКАЯ Прасковья Петровна, род. в 1922 г., Рязанская обл., п. Кадом, мл. сержант.

АЛЯМОВСКИЙ Алексей Семенович, род. в 1922 г., Рязанская обл., п. Кадом, мл. сержант, легко ранен, контужен.

АЛЯМОВСКИЙ Алексей Михайлович, род. в 1918 г., Рязанская обл., п. Кадом, сержант, разведчик, ранен.

АЛЯМОВСКИЙ Алексей Петрович, род. в 1907 г., Рязанская обл., п. Кадом, рядовой, мотоциклист, легко ранен.

АЛЯМОВСКИЙ Василий Александрович, род. в 1924 г., Рязанская обл., п. Кадом, матрос, электрик.

АЛЯМОВСКИЙ Василий Иванович, род. в 1918 г., Рязанская обл., п. Кадом, ст. сержант, связист.

АЛЯМОВСКИЙ Василий Михайлович, род. в 1913 г., Рязанская обл., п. Кадом, сержант, мотоциклист.

АЛЯМОВСКИЙ Владимир Александрович, род. в 1920 г., Рязанская обл., п. Кадом, ефрейтор.

АЛЯМОВСКИЙ Егор Васильевич, род. в 1905 г., Рязанская обл., п. Кадом, рядовой, тяжело ранен.

АЛЯМОВСКИЙ Иван Александрович, род. в 1917 г., Рязанская обл., п. Кадом, красноармеец.

АЛЯМОВСКИЙ Иван Иванович, род. в 1923 г., Рязанская обл., п. Кадом, рядовой.

АЛЯМОВСКИЙ Леонид Дмитриевич, род. в 1926 г., Рязанская обл., Кадомский р-н, Заречье-Кадом, рядовой, понтонер.

АЛЯМОВСКИЙ Леонид Константинович, род. в 1926 г., Рязанская обл., п. Кадом, рядовой, стрелок, тяжело ранен.

АЛЯМОВСКИЙ Михаил Егорович, род. в 1910 г., красноармеец, линейный надсмотрщик.

АЛЯМОВСКИЙ Николай Алексеевич, род. в 1902 г., Рязанская обл., п. Кадом , старшина, стрелок, тяжело ранен.

АЛЯМОВСКИЙ Николай Васильевич, род. в 1911 г., Рязанская обл., Кадомский р-н, Заречье-Кадом, рядовой, телефонист.

АЛЯМОВСКИЙ Николай Иванович, род. в 1923 г., Рязанская обл., п. Кадом, рядовой, пулеметчик.

АЛЯМОВСКИЙ Павел Петрович, род. в 1906 г., Рязанская обл., Кадомский р-н, Заречье-Кадом, рядовой, телефонист.

АМАРИН Дмитрий Павлович, род. в 1925 г., Московская обл., Луховицкий р-н, д. Срезнево, рядовой, пулеметчик.

АМЕЛИН Алексей Михайлович, род. в 1922 г., Рязанская обл., Кадомский р-н, с. Кочемирово, красноармеец.

АМЕЛИН Василий Михайлович, род. в 1924 г., Рязанская обл., Кадомский р-н, с. Кочемирово, мл. лейтенант, ранен, умер в 1945 г.

АМЕЛИН Иван Васильевич, род. в 1924 г., Рязанская обл., Кадомский р-н, д. Кущапино, старшина, артиллерист, ранен.

АМЕЛИН Мефодий Архипович, род. в 1900 г., Рязанская обл., Кадомский р-н, рядовой.

АМЕЛИН Михаил Семенович, род. в 1907 г., Рязанская обл., Кадомский р-н, с. Кочемирово, красноармеец.

АМЕЛИН Михаил Федорович, род. в 1907 г., Рязанская обл., Кадомский р-н, д. Кущапино, красноармеец.

АМЕЛИН Никита Власович, род. в 1901 г., Рязанская обл., Кадомский р-н, д. Кущапино, красноармеец.

АМЕЛИН Николай Федорович, род. в 1904 г., Рязанская обл., Кадомский р-н, д. Кущапино, красноармеец.

АМЕЛИН Федор Терентьевич, род. в 1906 г., Рязанская обл., Кадомский р-н, д. Кущапино, красноармеец, сапер, ранен.

АМЕЛЬКИН Василий Осипович, род. в 1914 г., Рязанская обл., Кадомский р-н, с. Енкаево, рядовой, тяжело ранен, умер в 1997 году.

АМЕЛЬКИН Иван Михайлович, род. в 1902 г., Рязанская обл., Кадомский р-н, с. Игнатьево, красноармеец, телефонист.

АМЕЛЬКИН Иван Устинович, род. в 1925 г., Рязанская обл., Кадомский р-н, с. Енкаево, ст. матрос, боцман.

АМЕЛЬКИН Петр Дмитриевич, род. 03.08.1910 г., Рязанская обл., Кадомский р-н, с. Енкаево, рядовой, умер в 1998 г.

АМЕЛЬКИН Петр Петрович, род. в 1910 г., Рязанская обл., Кадомский р-н, д. Савино, красноармеец, сапер, легко ранен.

АНАНКИН Виктор Георгиевич, род. в 1919 г., ст. сержант, легко ранен.

АНАШКИН Александр Павлович, род. в 1926 г., Рязанская обл., Кадомский р-н, д. Большое Лунино, ефрейтор, орудийный номер.

АНАШКИН Андрей Михайлович, род. в 1902 г., Рязанская обл., Кадомский р-н, д. Матча, рядовой, стрелок.

АНАШКИН Григорий Яковлевич, род. в 1919 г., Рязанская обл., Кадомский р-н, д. Матча, рядовой, шофер.

АНАШКИН Иван Кузьмич, Рязанская обл., Кадомский р-н, д. Матча.

АНАШКИН Иван Петрович, Рязанская обл., Кадомский р-н, д. Матча.

АНАШКИН Михаил Петрович, род. в 1906 г., Рязанская обл., Кадомский р-н, д. Матча, рядовой, огнеметчик.

АНАШКИН Николай Михайлович, род. в 1906 г., Рязанская обл., Кадомский р-н, д. Матча, красноармеец, телефонист.

АНАШКИН Сергей Филиппович, род. в 1909 г., Рязанская обл., Кадомский р-н, д. Матча, рядовой, стрелок, дважды ранен.

АНДРЕЕВ Федор Федорович, род. в 1920 г., Ермишинский р-н, с. Тонкачево, сержант, сапер, ранен.

АНДРИЯНОВ Андрей Мартынович, род. в 1905 г., Рязанская обл., Кадомский р-н, д. Савино, красноармеец, шофер.

АНДРИЯНОВ Николай Сергеевич, род. в 1923 г., Рязанская обл., Кадомский р-н, д. Савино, рядовой.

АНДРИЯНОВ Сергей Сергеевич, род. в 1894 г., Рязанская обл., Кадомский р-н, д. Савино, красноармеец.

АНДРОНОВ Александр Карпович, род. в 1919 г., Рязанская обл., Кадомский р-н, с. Преображенка, красноармеец.

АНДРОНОВ Алексей Карпович, род. в 1899 г., Рязанская обл., Кадомский р-н, с. Преображенка, красноармеец.

АНДРОНОВ Василий Николаевич, род. в 1921 г., Рязанская обл., п. Кадом, рядовой, радиотелеграфист.

АНДРОНОВ Петр Данилович, род. в 1904 г., Рязанская обл., Кадомский р-н, д. Семеновка, рядовой, стрелок, множественные ранения.

АНДРОНОВ Федор Нилович, род. в 1926 г., Рязанская обл., Кадомский р-н, д. Семеновка, рядовой, шофер.

АНИКЕЕВ Георгий Иванович, род. в 1910 г., Рязанская обл., п. Кадом, сержант.

АНИСИМОВ Иван Федорович, род. в 1920 г., Рязанская обл., Кадомский р-н, с. Старый Кадом, красноармеец.

АНИСИМОВ Петр Федорович, род. в 1909 г., Рязанская обл., Кадомский р-н, с. Старый Кадом, краснофлотец.

АНИСИМОВА Татьяна Никитична, род. в 1923 г., Рязанская обл., п. Кадом, красноармеец.

АНИСКИН Андрей Максимович, род. в 1911 г., Рязанская обл., Кадомский р-н, с. Старый Кадом, красноармеец, шофер.

АНИСЬКИН Егор Михайлович, род. в 1906 г., Рязанская обл., Кадомский р-н, д. Заулки, умер в 1982 г.

АНИЧКИН Николай Васильевич, род. в 1908 г., Рязанская обл., Тумский р-н, с. Лихунино, ефрейтор, стрелок.

АНИШЕВ Иван Петрович, род. в 1905 г., Рязанская обл., Кадомский р-н, д. Малая Пановка, красноармеец, стрелок.

АНИШЕВ Петр Степанович, род. в 1921 г., Рязанская обл., Кадомский р-н, д. Петрослободка, сержант, стрелок.

АНОХИН Дмитрий Степанович, род. в 1904 г., Рязанская обл., Кадомский р-н, с. Соловьяновка, красноармеец, артиллерист.

АНОХИН Михаил Степанович, род. в 1918 г., Рязанская обл., Кадомский р-н, с. Соловьяновка, красноармеец, стрелок.

АНОХИН Петр Сидорович, род. в 1904 г., Рязанская обл., Кадомский р-н, д. Будаево, красноармеец, пулеметчик.

АНОХИН Семен Степанович, род. в 1910 г., Рязанская обл., Кадомский р-н, с. Соловьяновка, красноармеец, стрелок.

АНОХИН Сергей Степанович, род. в 1914 г., Рязанская обл., Кадомский р-н, с. Соловьяновка, красноармеец, орудийный номер, контужен.

АНОХИН Федор Иванович, род. в 1898 г., Рязанская обл., Кадомский р-н, с. Кочемирово, красноармеец.

АНОХИН Петр Васильевич, род. в 1925 г., Рязанская обл., Кадомский р-н, с. Кочемирово, ст. сержант, пулеметчик-зенитчик, тяжело ранен.

АНТИПЕНКО Прокопий Андреевич, род. в 1911 г., ефрейтор, понтонер.

АНТИПОВ Василий Петрович, рядовой.

АНТИПОВ Михаил Степанович, род. в 1919 г., Рязанская обл., Кадомский р-н, д. Шмелевка, мл. сержант.

АНТИПОВ Николай Трофимович, род. в 1906 г., Рязанская обл., Касимовский р-н, с. Урдово, рядовой, шофер.

АНТОНОВ Александр Яковлевич, род. в 1919 г., Рязанская обл., Кадомский р-н, д. Колетино, старшина, шофер.

АНТОНОВ Григорий Васильевич, род. в 1915 г., Рязанская обл., п. Кадом, сержант, ранен.

АНТОНОВ Евгений Васильевич, род. в 1903 г., Рязанская обл., п. Кадом, ст. сержант.

АНТОНОВ Иван Васильевич, род. в 1908 г., Рязанская обл., Ермишинский р-н, с. Данилово, рядовой, стрелок, легко ранен.

АНТОНОВ Михаил Прокопьевич, род. в 1916 г., Рязанская обл., Кадомский р-н, с. Игнатьево, мл. сержант.

АНТОНОВ Николай Иванович, род. в 1910 г., Рязанская обл., п. Кадом, рядовой, орудийный номер.

АНТОХИНА Мария Никифоровна, род. в 1924 г., Рязанская обл., п. Кадом, красноармеец.

АНТОШКИН Александр Петрович, род. в 1911 г., старшина.

АНУФРИЕВ Сергей Григорьевич, мл. сержант.

АРБУЗОВ Леонтий Евстафьевич, род. в 1893 г., Рязанская обл., Кадомский р-н, д. Ивановка, красноармеец.

АРБУЗОВ Сидор Ильич, род. в 1902 г., Рязанская обл., Кадомский р-н, д. Ивановка, ефрейтор, телефонист.

АРДАБЬЕВ Аркадий Дмитриевич, Рязанская обл., п. Кадом, старшина, минометчик.

АРДАБЬЕВ Петр Михайлович, род. в 1922 г., старшина.

АРИСТОВСКИЙ Валентин Эмильевич, род. в 1924 г., Рязанская обл., п. Кадом, рядовой, разведчик, дважды ранен.

АРИСТОВСКИЙ Лев Эмильевич, род. в 1918 г., Рязанская обл., п. Кадом, рядовой, телефонист.

АРКАДЬЕВ Петр Алексеевич, род. в 1919 г., Рязанская обл., Кадомский р-н, д. Курмановы Починки, рядовой, повар.

АРОЧКИН Виктор Яковлевич, род. в 1924 г., Рязанская обл., п. Кадом, рядовой.

АРСЕНОВ Иван Петрович, род. в 1907 г., Рязанская обл., Кадомский р-н, д. Савино, красноармеец, связист.

АРТАМОНОВ Иван Михайлович, род. в 1917 г., Рязанская обл., Сасовский р-н, д. Липовка, рядовой, шофер.

АРТАМОНОВ Михаил Фролович, род. в 1924 г., Рязанская обл., п. Кадом, мл. сержант.

АРТАМОНОВ Поликарп Акимович, род. в 1909 г., Рязанская обл., Сасовский р-н, д. Липовка, красноармеец, шофер, ранен.

АРХИПОВ Илья Семенович, род. в 1919 г., Рязанская обл., Кадомский р-н, д. Ивановка, ст. сержант.

АРХИПЦЕВ Петр Алексеевич, род. в 1907 г., Рязанская обл., Шиловский р-н, с. Ирицы, сержант, ст. фельдъегерь.

АРЫЧКИН Александр Алексеевич, род. в 1919 г., Рязанская обл., п. Кадом, сержант, контужен.

АРЯНОВ Петр Федорович, род. в 1896 г., Рязанская обл., Кадомский р-н, с. Полтевы Пеньки, красноармеец.

АСМИНКИН Фома Филиппович, род. в 1911 г., Чкаловская обл., старшина.

АФАНАСЬЕВ Александр Александрович, красноармеец.

АФАНАСЬЕВ Николай Яковлевич, род. в 1922 г., Рязанская обл., Кадомский р-н, д. Колетино, ст. сержант, артиллерист.

АФАНАСЬЕВ Павел Андреевич, род. в 1925 г., Рязанская обл., п. Кадом, рядовой.

АФАНАСЬЕВ Яков Егорович, род. в 1917 г., Рязанская обл., Кадомский р-н, д. Колетино, матрос.

АФАНАСЬЕВА Надежда Яковлевна, род. в 1924 г., Рязанская обл., Кадомский р-н, д. Колетино, красноармеец.

АФОНИН Алексей Николаевич, род. в 1925 г., Рязанская обл., Кадомский р-н, д. Кущапино, рядовой, умер в 2008 г.

АФОНИН Анисим Михайлович, род. в 1912 г., Рязанская обл., Кадомский р-н, д. Нижне-Никольск, рядовой, стрелок, тяжело ранен.

АФОНИН Георгий Ермолаевич, род. в 1913 г., Рязанская обл., п. Кадом, красноармеец.

АФОНИН Дмитрий Григорьевич, род. в 1926 г., Рязанская обл., Кадомский р-н, д. Николаевка, рядовой.

АФОНИН Михаил Семенович, род. в 1918 г., Рязанская обл., п. Кадом, сержант.

АФОНИН Петр Иванович, род. в 1904 г., Рязанская обл., Кадомский р-н, д. Николаевка, ефрейтор, сапер.

АФОНИН Тихон Савельевич, род. в 1918 г., Рязанская обл., Кадомский р-н, д. Кущапино, красноармеец.

АФОНИН Федор Григорьевич, род. в 1922 г., Рязанская обл., Кадомский р-н, д. Николаевка, ст. сержант.

АФОНИН Федор Кузьмич, род. в 1918 г., Рязанская обл., п. Кадом, рядовой, стрелок

АФОНИН Филипп Григорьевич, род. в 1917 г., Рязанская обл., Кадомский р-н, д. Николаевка, рядовой, стрелок.

Б

БАБУШКИН Иван Михайлович, род. в 1915 г., Рязанская обл., Кадомский р-н, с. Котелино, рядовой, стрелок, тяжело ранен.

БАБУШКИН Николай Михайлович, род. в 1920 г., Рязанская обл., Кадомский р-н, с. Котелино, красноармеец, наводчик.

БАГРОВ Михаил Петрович, род. в 1916 г., Рязанская обл., п. Кадом, красноармеец, орудийный номер.

БАГРОВ Семен Петрович, род. в 1923 г., Рязанская обл., п. Кадом, рядовой, пулеметчик, тяжело ранен.

БАГРОВА Александра Владимировна, род. в 1923 г., Рязанская обл., п. Кадом, сержант.

БАЖЕНОВ Иван Николаевич, род. в 1905 г., Рязанская обл., Кадомский р-н, Заречье - Кадом, красноармеец, стрелок.

БАЖЕНОВ Николай Михайлович.

БАЖЕНОВ Петр Иванович, род. в 1906 г., Рязанская обл., п. Кадом, красноармеец, стрелок.

БАЖЕНОВА Прасковья Петровна, род. в 1922 г., Рязанская обл., п. Кадом, ст. сержант.

БАЗДЕРОВ Александр Александрович, род. в 1927 г., мл. сержант.

БАЗДЕРОВ Михаил Иванович, род. в 1912 г., Рязанская обл., Кадомский р-н, с. Никиткино, сержант, шофер.

БАЗДЕРОВ Федор Сергеевич, род. в 1902 г., Рязанская обл., п. Кадом, красноармеец, стрелок.

БАЗУЛИН Алексей Герасимович, Рязанская обл., Кадомский р-н, д. Варваровка, красноармеец.

БАЗУЛИН Иван Герасимович, род. в 1918 г., Рязанская обл., Кадомский р-н, д. Варваровка, рядовой, артиллерист, ранен.

БАЗЫКИН Михаил Сергеевич, род. 20.01.1917 г., Липецкая обл., Задонский р-н, д. Липовка, ст. сержант, артиллерист, командир орудия, ранен, умер в 2003 г.

БАЙДОВА Анастасия Семеновна, род. 03.04.1923 г., Рязанская обл., Кадомский р-н, с. Четово, тяжело ранена.

БАЙКИН Александр Константинович, род. в 1919 г., Рязанская обл., п. Кадом, начальник электростанции, сержант.

БАЙКИН Алексей Емельянович, красноармеец.

БАЙКИН Василий Николаевич, род. в 1927 г., Рязанская обл., п. Кадом, рядовой.

БАЙКИН Павел Ильич, род. в 1913 г., красноармеец.

БАЙКИН Петр Петрович, мл. сержант.

БАЙКОВ Зияя Рахимович, род. в 1919 г., Рязанская обл., Кадомский р-н, д. Верки, старшина.

БАЙКОВ Исмаил Рахимович, род. в 1892 г., Рязанская обл., Кадомский р-н, д. Верки, ефрейтор.

БАЙКОВ Фаек Валеевич, род. в 1913 г., Рязанская обл., Кадомский р-н, д. Верки, рядовой, телефонист, ранен, умер в 1980 г.

БАЙКОВ Ибрагим Каримович, род. в 1919 г., Рязанская обл., Кадомский р-н, д. Верки, мл. сержант, минометчик, легко ранен.

БАЙЧИКОВ Алексей Федорович, Рязанская обл., Кадомский р-н, с. Новоселки, ранен.

БАЙЧИКОВ Василий Михайлович, род. в 1918 г, ст. сержант.

БАЙЧИКОВ Дмитрий Васильевич, род. в 1912 г., Рязанская обл., п. Кадом, ефрейтор, писарь.

БАЙЧИКОВ Петр Матвеевич, род. в 1912 г., Рязанская обл., Кадомский р-н, с. Новоселки, рядовой, стрелок, легко ранен.

БАЙЧИКОВА Евдокия Ивановна, Рязанская обл., п. Кадом, красноармеец.

БАКЛАНОВ Геннадий Васильевич, род. в 1903 г., Рязанская обл., Кадомский р-н, с. Старое Пошатово, рядовой, стрелок, ранен.

БАКЛАНОВ Иван Филиппович, род. в 1892 г., Рязанская обл., п. Кадом, ефрейтор.

БАКЛАНОВ Николай Борисович, род. в 1918 г., Рязанская обл., Кадомский р-н, с. Старое Пошатово, сержант.

БАКЛАНОВ Парфирий Дмитриевич, род. в 1893 г., Рязанская обл., Кадомский р-н, с. Старое Пошатово, красноармеец.

БАКЛАНОВ Семен Харитонович, род. в 1906 г., д. Типкаево, сержант, зав. складом вещевого довольствия.

БАКЛАНОВ Тимофей Васильевич, род. в 1911 г., Рязанская обл., Кадомский р-н, с. Старое Пошатово, старшина, тяжело ранен.

БАКЛАНОВА Александра Яковлевна, род. в 1923 г., старшина.

БАКЛУШИН Петр Иванович, род. в 1911 г., Рязанская обл., Ермишинский р-н, д. Торопово, мл. сержант, хим. инструктор.

БАЛАНДИН Виктор Дмитриевич, род. в 1926 г., Рязанская обл., Кадомский р-н, д. Высокие Сечи, рядовой, стрелок, ранен.

БАЛАНДИН Иван Иванович, род. в 1896 г., Рязанская обл., п. Кадом, красноармеец.

БАЛАНДИН Матвей Тимофеевич, род. в 1925 г., Рязанская обл., Кадомский р-н, с. Полтевы Пеньки, мл. сержант.

БАЛАНДИН Михаил Николаевич, рядовой.

БАЛАНДИН Николай Григорьевич, род. в 1919 г., Рязанская обл., Кадомский р-н, Заречье-Кадом, рядовой, радиотелеграфист.

БАЛАНДИН Павел Матвеевич, род. в 1926 г., Рязанская обл., Кадомский р-н, с. Полтевы Пеньки, рядовой, стрелок, тяжело ранен.

БАРАБАНОВ Григорий Гордеевич.

БАРАБАНОВА Татьяна Григорьевна, род. в 1921 г., Рязанская обл., Кадомский р-н, д. Ивановка, красноармеец.

БАРАНОВ Андрей Николаевич, род. в 1901 г., Рязанская обл., п. Кадом, красноармеец, повозочный, стрелок.

БАРАНОВ Борис Иванович, род. в 1918 г., сержант.

БАРАНОВ Иван Григорьевич, род. в 1922 г., Рязанская обл., Кадомский р-н, с. Кочемирово, ст. сержант.

БАРАНОВ Иван Семенович, род. в 1915 г., Рязанская обл., Кадомский р-н, с. Старый Кадом, старшина, санитарный инструктор, минометчик.

БАРАНОВ Николай Захарович, род. в 1920 г., Рязанская обл., Кадомский р-н, д. Ивановка, красноармеец.

БАРАНОВ Петр Иванович, род. в 1925 г., Рязанская обл., п. Кадом, рядовой, умер в 2009 г.

БАРАНОВ Петр Павлович, род. в 1901 г., Рязанская обл., Кадомский р-н, с. Кочемирово, красноармеец.

БАРАНОВ Федор Иванович, род. в 1909 г., Рязанская обл., п. Кадом, ефрейтор, стрелок, тяжело ранен.

БАРАНОВ Михаил Васильевич, род. в 1908 г., Рязанская обл., Кадомский р-н, Заречье-Кадом, сержант, механик, водитель, легко контужен.

БАРАНОВА Мария Петровна, род. в 1919 г., Рязанская обл., Кадомский р-н, д. Труфановы Поляны.

БАРАНОВА Ольга Федоровна, род. в 1924 г., Рязанская обл., Кадомский р-н, с. Кочемирово, мл. сержант.

БАРАФАНОВ Иосиф Ефимович, Рязанская обл., Кадомский р-н, д. Труфановы Поляны.

БАРАШЕВА Мария Федоровна, род. в 1925 г., Рязанская обл., Кадомский р-н, д. Колетино, красноармеец.

БАРДЫШЕВ Александр Алексеевич, род. в 1917 г., Рязанская обл., Кадомский р-н, д. Трубаковка, рядовой, стрелок, ранен.

БАРДЫШЕВ Александр Николаевич, род. в 1926 г., Рязанская обл., Кадомский р-н, д. Трубаковка, рядовой, тяжело ранен.

БАРДЫШЕВ Михаил Васильевич, род. в 1924 г., Рязанская обл., Кадомский р-н, д. Трубаковка, рядовой, умер в 1997 г.

БАРИНОВ Николай Гаврилович, род. в 1902 г., Рязанская обл., п. Кадом, ефрейтор, стрелок.

БАРИНОВ Николай Николаевич, род. в 1927 г., Рязанская обл., п. Кадом, ст. сержант.

БАРКОВ Александр Дмитриевич, род. в 1910 г., Рязанская обл., Кадомский р-н, с. Преображенка, ст. сержант, стрелок.

БАРКОВ Михаил Константинович, род. в 1904 г., Рязанская обл., Кадомский р-н, Заречье-Кадом, красноармеец, стрелок, ранен.

БАРМЫКИН Михаил Антонович, род. 21.11.1923 г., Рязанская обл., Кадомский р-н, д. Сумер-

ки, ефрейтор, связист, радист-телефонист.

БАРМЫКИН Филипп Кириллович, род. в 1913 г., Рязанская обл., Кадомский р-н, д. Сумерки, ст. сержант, умер в 1992 г.

БАСЛАКОВ Алексей Дмитриевич, род. в 1920 г., Рязанская обл., Кадомский р-н, с. Четово, мл. сержант.

БАСЛАКОВ Андрей Ильич, род. в 1915 г., Рязанская обл., Кадомский р-н, с. Четово, рядовой, стрелок.

БАСЛАКОВ Василий Андреевич, род. в 1917 г., Рязанская обл., Кадомский р-н, с. Четово, рядовой, баллонщик аэростата.

БАСЛАКОВ Иван Ефимович, род. в 1906 г., Рязанская обл., Кадомский р-н, с. Енкаево, рядовой, стрелок, дважды ранен.

БАСЛАКОВ Николай Дмитриевич, род. в 1923 г., Рязанская обл., Кадомский р-н, с. Четово, ст. сержант, ранен, умер в 2005 г.

БАСЛАКОВ Петр Ефимович, род. в 1902 г., Рязанская обл., Кадомский р-н, с. Четово, рядовой, стрелок, трижды ранен.

БАСЛАКОВА Анна Павловна, род. в 1923 г., Рязанская обл., Кадомский р-н, с. Полтевы Пеньки, ст. сержант.

БАСТРИГИН Павел Дмитриевич, род. в 1897 г., Рязанская обл., п. Кадом, красноармеец.

БАСТРИГИН Серафим Дмитриевич, род. в 1906 г., Рязанская обл., п. Кадом, красноармеец, стрелок.

БАСТРЫГИН Александр Александрович, род. в 1910 г., Рязанская обл., п. Кадом, ефрейтор, ст. ездовой, тяжело ранен.

БАСТРЫГИН Алексей Николаевич, род. в 1913 г., красноармеец.

БАСТРЫГИН Иван Николаевич, род. в 1919 г., Рязанская обл., п. Кадом, сержант, дважды ранен.

БАТУНОВ Степан Андреевич, род. в 1904 г., Рязанская обл., Рыбновский р-н, с. Новоселки, гвардии ст. сержант, пулеметчик, помощник комвзвода, легко ранен.

БАТЫШЕВ Алексей Васильевич, род. в 1904 г., Рязанская обл., п. Кадом, красноармеец, повозочный.

БАТЫШЕВ Андрей Михайлович, род. в 1905 г., Рязанская обл., п. Кадом, рядовой, стрелок, трижды ранен.

БАТЫШЕВ Василий Михайлович, род. в 1901 г., Рязанская обл., п. Кадом, красноармеец, стрелок.

Герой Советского Союза
БАТЫШЕВ Сергей Яковлевич, род.19.10.1915 г., Рязанская обл., п. Кадом, майор, умер в 2000 г.

БАТЫШЕВ Степан Николаевич, род. в 1919 г., Рязанская обл., п. Кадом, мл. сержант, шофер, тяжело ранен.

БАУНОВ Леонид Матвеевич, род. в 1894 г., Рязанская обл., Кадомский р-н, с. Котелино, рядовой.

БАУНОВ Фирс Филиппович, род. в 1908 г., Рязанская обл., Кадомский р-н, с. Котелино, красноармеец, повозочный.

БАХОВА Идея Петровна, род. в 1926 г., Калининская обл., Дунаевский р-н, рядовой, связистка, тяжело ранена.

БАХТИОЗИН Ибрагим Сайфулович, род. в 1908 г., Рязанская обл., Кадомский р-н, с. Чернышово, сержант, санитар.

БАХТИОЗИН Ибрагим Хамзович, род. в 1914 г., Рязанская обл., Кадомский р-н, с. Чернышово, старшина, контужен, легко ранен.

БАХТИОЗИН Ибрагим Хафизович, род. в 1918 г., сержант, артиллерист.

БАХТИОЗИН Харис Хамзич, род. в 1916 г., Рязанская обл., Кадомский р-н, с. Чернышово, рядовой, писарь, тяжело ранен.

БАХТИОЗИН Хасан Хибатулович, род. в 1920 г., Рязанская обл., Кадомский р-н, с. Чернышово, рядовой, стрелок, трижды ранен.

БАХТИОЗИН Хафиз Абидулович, род. в 1924 г., сержант, матрос, контужен.

БАХТИОЗИН Шамиль Аминович, род. в 1922 г., Рязанская обл., Кадомский р-н, с. Чернышово, ст. сержант, ст. метеонаблюдатель.

БАХТИОЗИН Шариф Сайфулович, род. в 1907 г., ст. сержант, минометчик.

БАХТИОЗИН Фатах Невмятульевич, род. в 1903 г., Рязанская обл., Кадомский р-н, с. Чернышово, сержант, орудийный мастер, минометчик, ранен.

БАШЕНИН Алексей Петрович, Рязанская обл., п. Кадом, машинист мотовоза.

БАШЕНИН Дмитрий Николаевич, род. в 1897 г., Рязанская обл., п. Кадом, красноармеец.

БАШЕНИН Илья Петрович, род. в 1922 г., старшина.

БАШЕНИН Николай Дмитриевич, род. в 1923 г., Рязанская обл., Кадомский р-н, Заречье – Кадом, сержант, тяжело ранен.

БАШЕНИН Петр Петрович, Рязанская обл., п. Кадом, ст. сержант.

БАШЕНИН Семен Петрович, род. в 1917 г., Рязанская обл., Кадомский р-н, Заречье-Кадом, ст. сержант, слесарь, тяжело ранен.

БЕГЛОВ Алексей Петрович, род. в 1919 г., Рязанская обл., Кадомский р-н, д. Еромчино, сержант, инструктор.

БЕГЛОВ Игнатий Григорьевич, род. в 1895 г., Рязанская обл., Кадомский р-н, д. Еромчино, рядовой.

БЕГЛОВ Петр Игнатьевич, род. в 1924 г., Рязанская обл., Кадомский р-н, д. Еромчино, матрос, орудийный номер.

БЕГЛОВ Федор Афанасьевич, красноармеец.

БЕГЛОВА Мария Алексеевна, род. в 1918 г., Смоленская обл., Косплянский р-н, с. Борок, партизанка.

БЕЗОКОВ Геннадий Александрович, род. в 1922 г., Рязанская обл., Кадомский р-н, Заречье-Кадом, ст. сержант, санинструктор, дважды ранен.

БЕЗРУКОВ Григорий Семенович, Рязанская обл., Кадомский р-н, д. Покровка.

БЕЗРУКОВ Дмитрий Дмитриевич, род. в 1908 г., Рязанская обл., Кадомский р-н, д. Труфановы Поляны, рядовой, стрелок.

БЕЗРУКОВ Петр Степанович, род. в 1913 г., Рязанская обл., Кадомский р-н, д. Пургасово.

БЕЛИКОВ Илья Сергеевич, род. в 1926 г., Рязанская обл., Кадомский р-н, д. Просяные Поляны, мл. сержант, командир орудия, ранен.

БЕЛКИН Алексей Васильевич, род. в 1919 г., Рязанская обл., Кадомский р-н, д. Савино, ст. сержант.

БЕЛКИН Василий Никитович, род. в 1892 г., Рязанская обл., Кадомский р-н, д. Савино, рядовой.

БЕЛКИН Михаил Никитович, род. в 1905 г., Рязанская обл., Кадомский р-н, д. Савино, рядовой, орудийный номер.

БЕЛКИН Николай Иванович, род. в 1924 г., Рязанская обл., Кадомский р-н, д. Савино, мл. сержант.

БЕЛКИН Павел Егорович, сержант.

БЕЛКИН Петр Алексеевич, род. в 1920 г., Рязанская обл., Кадомский р-н, д. Савино, мл. сержант, легко ранен.

БЕЛОВ Иван Тихонович, род. в 1923 г., Калужская обл., д. Гурьево, рядовой, химик.

БЕЛОВ Леонтий Федорович, род. в 1901 г., Рязанская обл., Кадомский р-н, с. Полтевы Пеньки (ныне с. Восход), красноармеец, телефонист, стрелок.

БЕЛОВ Николай Евдокимович, род. в 1920 г., рядовой, стрелок, ранен.

БЕЛОВ Семен Владимирович, род. в 1910 г., Рязанская обл., п. Кадом, сержант, сапер.

БЕЛОГРУДОВ Георгий Арсентьевич, род. в 1913 г., Рязанская обл., Кадомский р-н, с. Новоселки, ст. сержант, шофер.

БЕЛЬЦОВ Николай Алексеевич, род. в 1902 г., Рязанская обл., Кадомский р-н, с. Игнатьево, красноармеец, стрелок.

БЕЛЯЕВ Александр Гаврилович, род. в 1914 г., Костромская обл., д. Родино, старшина, помощник комвзвода, дважды ранен.

БЕЛЯКОВ Георгий Федорович, род. в 1916 г., Рязанская обл., Кадомский р-н, д. Пургасово, рядовой, стрелок.

БЕЛЯКОВ Иван Михайлович, род. в 1910 г., Рязанская обл., Кадомский р-н, с. Енкаево, красноармеец, стрелок, тяжело ранен.

БЕЛЯКОВ Илья Иванович, род. в 1920 г., Рязанская обл., Кадомский р-н, с. Енкаево, мл. сержант, наводчик, умер в 1999 г.

БЕЛЯКОВ Яков Данилович, род. в 1918 г., Рязанская обл., Кадомский р-н, с. Енкаево, ст. сержант, связист.

БЕРКОВ Александр Дмитриевич, род. в 1910 г., ст. сержант.

БЕСПАЛОВ Михаил Леонтьевич, род. в 1903 г., Рязанская обл., Кадомский р-н, д. Будаево, красноармеец, стрелок.

БЕСПАЛОВ Федор Ефимович, род. в 1920 г., Рязанская обл., Кадомский р-н, д. Будаево, сержант, наводчик, ранен.

БЕССОНОВ Алексей Васильевич, род. в 1902 г., Рязанская обл., п. Кадом, красноармеец, санитар, дважды ранен.

БЕССОНОВ Василий Петрович, род. в 1909 г., Рязанская обл., п. Кадом, рядовой, наводчик, тяжело ранен.

БЕССОНОВ Григорий Егорович, род. в 1911 г., Рязанская обл., п. Кадом, рядовой, сапер.

БЕССОНОВ Николай Егорович, род. в 1904 г., Рязанская обл., п. Кадом, красноармеец, пулеметчик.

БЕССОНОВ Семен Николаевич, род. в 1910 г., Рязанская обл., п. Кадом, рядовой, орудийный номер, ранен.

БЕТЧИКОВ Алексей Федорович, род. в 1913 г., Рязанская обл., Кадомский р-н, с. Новоселки, рядовой, стрелок, тяжело ранен.

БИКМАЕВ Иван Иванович, род. в 1922 г., рядовой.

БИКМАЕВ Матвей Николаевич, род. в 1912 г., Рязанская обл., Кадомский р-н, д. Большая Пановка, ст. сержант, орудийный номер, легко ранен.

БИЛЮКОВ Федор Васильевич, род. в 1894 г., Рязанская обл., п. Кадом, красноармеец.

БИРЮКОВ Федор Тимофеевич, род. в 1902 г.

БИТЕРЯКОВ Василий Яковлевич, род. в 1909 г., рядовой.

БИТЕРЯКОВ Николай Алексеевич, род. в 1926 г., Рязанская обл., Кадомский р-н, с. Новоселки, рядовой.

БИТЕРЯКОВ Тимофей Тихонович, род. в 1893 г., ефрейтор.

БИЧЕРОВ Иван Григорьевич, род. в 1896 г., красноармеец.

БИЧЕРОВ Максим Иванович, род. в 1896 г., Рязанская обл., Кадомский р-н, с. Новоселки, красноармеец.

БИЧЕРОВ Михаил Никитович, род. в 1920 г., Рязанская обл., Кадомский р-н, с. Новоселки, старшина, пилот.

БИЧЕРОВ Николай Андреевич, род. в 1924 г., Рязанская обл., п. Кадом, мл. сержант.

БИЧЕРОВ Серафим Васильевич, род. в 1909 г., Рязанская обл., Кадомский р-н, с. Новоселки, сержант, ком. отделения.

БИЧЕРОВ Яков Сергеевич, род. в 1898 г., рядовой, стрелок, ранен.

БИЧЕРОВА Вера Ивановна, род. в 1918 г., Рязанская обл., Кадомский р-н, с. Новоселки, сержант.

БИЧЕРОВА Мария Максимовна, род. в 1922 г., Рязанская обл., Кадомский р-н, с. Новоселки, ефрейтор.

БОБРИКОВ Иван Анисимович, род. в 1920 г., Рязанская обл., Кадомский р-н, с. Енкаево, красноармеец, шофер.

БОБРИКОВ Михаил Арсентьевич, род. в 1924 г., Рязанская обл., Кадомский р-н, д. Пургасово, красноармеец, стрелок.

БОГДАНОВА Надежда Ивановна, род. в 1923 г., Рязанская обл., Кадомский р-н, с. Дарьино, красноармеец, связист.

БОГОМОЛОВ Иван Филиппович, род. в 1922 г., Рязанская обл., Кадомский р-н, с. Дарьино, рядовой.

БОГОМОЛОВ Илья Алексеевич, род. в 1923 г., Рязанская обл., Кадомский р-н, д. Нижне-Никольск, сержант, командир отделения.

БОГОМОЛОВ Илья Иванович, род. в 1918 г., Рязанская обл., Кадомский р-н, д. Нижне-Никольск, ст. сержант, ст. радиотелеграфист.

БОГОМОЛОВ Никита Милеевич, род. в 1900 г., Рязанская обл., Кадомский р-н, д. Нижне-Никольск, рядовой, стрелок, тяжело ранен.

БОГОМОЛОВ Петр Данилович, род. в 1923 г., Рязанская обл., п. Кадом, рядовой, пулеметчик.

БОГОМОЛОВ Харлампий Дмитриевич, род. в 1904 г., Рязанская обл., п. Кадом, красноармеец, стрелок.

БОГОЯВЛЕНСКИЙ Егор Васильевич, род. в 1903 г., Рязанская обл., п. Кадом, ефрейтор, стрелок.

БОДЯГИН Максим Денисович, род. в 1902 г., Рязанская обл., Кадомский р-н, с. Кочемирово, красноармеец.

БОДЯГИН Петр Матвеевич, род. в 1910 г., Рязанская обл., Кадомский р-н, с. Кочемирово, рядовой, тяжело ранен.

БОДЯГИН Сергей Никитович, род. в 1905 г., Рязанская обл., Кадомский р-н, с. Кочемирово, красноармеец, стрелок, тяжело ранен.

БОЙНОВ Николай Иванович, род. в 1919 г., Мордовская АССР, д. Широмасово, сержант, командир танка.

БОЛИНСКИЙ Семен Иванович, красноармеец.

БОЛКИН Алексей Сергеевич, род. в 1927 г., Рязанская обл., Кадомский р-н, д. Болкино, матрос, умер в 2008 г.

БОЛКИН Дмитрий Кузьмич, род. в 1926 г., Рязанская обл., Кадомский р-н, д. Симушка, ст. сержант, помощник командира взвода.

БОЛКИН Иван Егорович, род. в 1924 г., матрос, морская пехота, Кронштадт.

БОЛКИН Кузьма Григорьевич, род. в 1897 г., Рязанская обл., п. Кадом, рядовой.

БОЛКИН Николай Егорович, род. в 1927 г., Рязанская обл., Кадомский р-н, д. Варваровка, матрос.

БОЛКИН Николай Тимофеевич, род. в 1914 г., Рязанская обл., Кадомский р-н, д. Болкино, ст. сержант.

БОЛКИН Петр Петрович, род. в 1907 г., Рязанская обл., Кадомский р-н, д. Симушка, сержант, связист, командир отделения, трижды ранен.

БОЛКИН Трофим Федорович, род. в 1910 г., красноармеец, рабочий склада, дважды ранен.

БОЛКИН Филипп Тимофеевич, Рязанская обл., Кадомский р-н, д. Болкино.

БОЛКИН Яков Петрович, род. в 1909 г., Рязанская обл., Кадомский р-н, д. Симушка, рядовой, стрелок, тяжело ранен.

БОЛЬШАКОВ Никифор Григорьевич, род. в 1903 г., Владимирская обл., Ляховский р-н, д. Старинно, рядовой, писарь, стрелок, ранен.

БОЛЬШЕДВОРСКИЙ Михаил Ефимович, род. в 1920 г., Иркутская обл., Качугский р-н, д. Зулмаи, ст. сержант, зав. складом.

БОНАЕВ Константин Михайлович, род. в 1909 г., д. Соловерка, ефрейтор, огнеметчик, легко ранен.

БОРИСКОВ Василий Сергеевич, род. в 1910 г., красноармеец.

БОРИСКОВ Иван Моисеевич, род. в 1909 г., Рязанская обл., Кадомский р-н, д. Крутец, красноармеец, минометчик.

БОРИСКОВ Филипп Кузьмич, род. в 1911 г., г.Одесса, сержант, командир отделения, тяжело ранен.

БОРИСОВ Дмитрий Акимович, род. в 1913 г., Рязанская обл., Кадомский р-н, п. Ильиновка, рядовой, стрелок.

БОРИСОВ Иван Константинович, красноармеец.

БОРИСОВА Анастасия Алексеевна, род. в 1924 г., Рязанская обл., Кадомский р-н, с. Игнатьево, ст. сержант.

БОРИСОВА Мария Яковлевна, род. в 1923 г., Рязанская обл., п. Кадом, мл. сержант.

БОРОДАЧЕВ Кузьма Максимович, род. в 1907 г., Рязанская обл., Кадомский р-н, д. Сумерки, рядовой, умер в 1997 г.

БОРОДАЧЕВ Василий Гаврилович, род. в 1916 г., красноармеец, стрелок, тяжело ранен.

БОРОДАЧЕВ Иван Максимович, род. в 1926 г., Рязанская обл., Кадомский р-н, д. Сумерки, рядовой, стрелок, тяжело ранен.

БОРОДАЧЕВ Иван Федорович, род. в 1917 г., Рязанская обл., Ермишинский р-н, д. Надежка, ст. сержант, сапер.

БОРОДАЧЕВ Михаил Максимович, род. в 1893 г., Рязанская обл., Кадомский р-н, д. Сумерки, ефрейтор.

БОРОДАЧЕВ Михаил Федорович, род. в 1902 г., Рязанская обл., Кадомский р-н, д. Сумерки, рядовой, орудийный номер, умер в 1981 г.

БОРОДАЧЕВ Семен Гаврилович, род. в 1913 г., Рязанская обл., Кадомский р-н, д. Сумерки, стрелок.

БОРОДАЧЕВ Спиридон Дмитриевич, род. в 1918 г., красноармеец, стрелок, ранен.

БОРОДАЧЕВ Филипп Семенович, род. в 1911 г., Рязанская обл., Кадомский р-н, д. Сумерки, рядовой, повозочный.

БОРОДАЧЕВ Фрол Гаврилович, род. в 1907 г., Рязанская обл., Кадомский р-н, д. Сумерки, ст. сержант, связист.

БОРШКИН Гавриил Сергеевич, род. в 1910 г., Смоленская обл., г. Иваново, ст. сержант, начальник электростанции.

БОРШКОВ Филипп Кузьмич, род. в 1911 г., г.Одесса, сержант, тяжело ранен.

БОЧКОВ Григорий Яковлевич, род. в 1909 г., Рязанская обл., Кадомский р-н, д. Нижне-Никольск, рядовой, стрелок.

БОЧКОВ Петр Петрович, род. в 1918 г., Рязанская обл., Кадом-

ский р-н, д. Нижнее-Никольск, красноармеец, сапер.

БОЯРЧУК Иван Мефодьевич, род. в 1911 г., Рязанская обл., Кадомский р-н, д. Заулки, рядовой, сапер.

БРАГИН Василий Никитович, род. в 1924 г., Рязанская обл., Кадомский р-н, д. Большое Лунино, рядовой.

БРАГИНА Александра Ильинична, род. в 1923 г., Рязанская обл., Кадомский р-н, д. Большое Лунино, мл. сержант.

БРАГИНА Матрена Сергеевна, род. в 1919 г., Рязанская обл., Кадомский р-н, с. Преображенка, рядовой.

БРАЖНИКОВ Федор Иванович, род. в 1920 г., рядовой, стрелок, умер в 1947 г.

БРАКФ Василий Федорович, род. в 1921 г., БССР, с. Тесны, старшина, артиллерист, легко ранен.

БРЕЙКЕН Николай Семенович, род. в 1909 г., Рязанская обл., Кадомский р-н, с. Енкаево, красноармеец, стрелок, тяжело ранен.

БРЕНИНА Антонина Дмитриевна, род. в 1923 г., Рязанская обл., п. Кадом, красноармеец.

БРОЧКОВ Валифатий Захарович, Рязанская обл., Кадомский р-н, д. Нижне-Никольск, красноармеец .

БРУСКОВ Иван Григорьевич, род. в 1916 г., Рязанская обл., Кадомский р-н, д. Пургасово, мл. сержант, повар.

БРУСКОВА Анна Григорьевна, род. в 1921 г., Рязанская обл., п. Кадом, мл. сержант.

БРЫЗГАЧЕВ Николай Григорьевич, род. в 1908 г., Рязанская обл., Ермишинский р-н, Степановский с/с, гвардии старшина, ст. писарь, дважды контужен.

БРЫКОВ Андрей Петрович, род. в 1919 г., Рязанская обл., Кадомский р-н, д. Вознесеновка, красноармеец, стрелок.

БРЫКОВ Григорий Никитович, род. в 1897 г., Рязанская обл., Кадомский р-н, д. Вознесеновка, старшина.

БРЫКОВ Иван Петрович, род. в 1907 г., Рязанская обл., Кадомский р-н, д. Вознесеновка, красноармеец, стрелок, легко ранен.

БРЫКОВ Федор Ильич, род. в 1910 г., красноармеец, огнеметчик, тяжело ранен.

БРЫТЕНКОВ Александр Иванович, род. в 1911 г., рядовой.

БУБЯКИН Федор Андреевич, род. в 1926 г., Рязанская обл., Клепиковский р-н, д. Неустроевка, мл. сержант, ком. отделения, ранен.

БУДАНОВ Иван Николаевич, род. в 1898 г., Рязанская обл., п. Кадом, красноармеец.

БУДАНОВ Михаил Иванович,

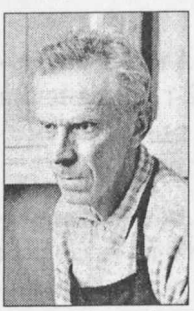

род. 05.11.1911 г., Рязанская обл., п. Кадом, красноармеец, стрелок, войска НКВД. На фронте с 1941 года. Войну закончил в Маньчжурии. Демобилизован в 1946 г. После войны работал сапожником на комбинате бытового обслуживания с. Восход Кадомского района. Умер в 1981 г.

БУЗЫРИХИН Павел Васильевич, род. в 1913 г., Рязанская обл., Сасовский р-н, д. Салтыково, ст. сержант, стрелок, тяжело ранен.

БУКИН Александр Васильевич, род. в 1926 г., Рязанская обл., Кадомский р-н, Заречье-Кадом, мл. сержант.

БУКИН Василий Александрович, род. в 1902 г., Рязанская обл., Кадомский р-н, Заречье-Кадом, красноармеец, минометчик.

БУКИН Василий Васильевич, род. в 1924 г., Рязанская обл., п. Кадом, мл. сержант.

БУКИН Василий Георгиевич, род. в 1906 г., Рязанская обл., Кадомский р-н, Заречье - Кадом, рядовой.

БУКИН Василий Николаевич, род. 13.08.1906 г., Рязанская обл., Кадомский р-н, Заречье-Кадом, рядовой, повозочный, умер в 1994 году.

БУКИН Егор Николаевич, род. в 1910 г., Рязанская обл., Кадомский р-н, Заречье-Кадом, рядовой, ездовой.

БУКИН Иван Александрович, род. в 1907 г., Рязанская обл., п. Кадом, рядовой, стрелок.

БУКИН Михаил Александрович, род. в 1925 г.

БУКИН Михаил Николаевич, род. в 1925 г., Рязанская обл., Кадомский р-н, Заречье-Кадом, рядовой, шофер.

БУКИН Николай Николаевич, род. в 1913 г., Рязанская обл., п. Кадом, красноармеец, мотоциклист.

БУЛАТОВ Григорий Павлович, род. в 1922 г., Рязанская обл.,

Сасовский р-н, с. Шевали-Майданы, рядовой, стрелок, ранен.

БУЛДЫЖОВ Прокопий Григорьевич, род. в 1914 г., красноармеец.

БУЛДЫЖОВ Яков Григорьевич, ефрейтор.

БУЛХОВ Федор Васильевич, род. в 1923 г., Рязанская обл., п. Кадом, мл. сержант, минометчик.

БУРАВКИН Василий Сергеевич, мл. сержант.

БУРАВЛЕВ Виктор Никитович, род. в 1922 г., Рязанская обл., Кадомский р-н, д. Богданово, сержант, стрелок, пулевое ранение.

БУРАВЛЕВ Гавриил Петрович, род. в 1910 г., Рязанская обл., Кадомский р-н, д. Богданово, красноармеец, кузнец, тяжело ранен.

БУРАВЛЕВ Иван Петрович, род. в 1922 г., Рязанская обл., Кадомский р-н, д. Богданово, красноармеец, токарь.

БУРАВЛЕВ Сергей Михайлович, род. в 1893 г., Рязанская обл., Кадомский р-н, д. Богданово, красноармеец.

БУРАНОВ Федор Леонтьевич, род. в 1902 г., Рязанская обл., Кадомский р-н, д. Савино, мл. сержант, зам. наводчика.

БУРЕНИН Александр Михайлович, род. в 1907 г., Мордовская АССР, Теньгушевский р-н, д. Ивановка, рядовой, стрелок, дважды ранен.

БУРЕНИН Александр Николаевич, лейтенант, артиллерист.

БУРЕНИН Василий Васильевич, красноармеец.

БУРЕНИН Иван Павлович, род. в 1924 г., Рязанская обл., п. Кадом, ст. сержант, легко ранен.

БУРЕНИН Михаил Николаевич, род. в 1902 г., Рязанская обл., п. Кадом, красноармеец.

БУРЕНИНА Вера Александровна, род. 12.09.1922 г., Рязанская обл., п. Кадом, сержант, бюро пропусков аэродрома им. Фрунзе.

БУРКИН Евгений Михайлович, род. в 1926 г., Амурская обл., с. Богородское, , авиаприборист, ранен, умер в 1989 г.

БУРЛАКОВ Иван Кузьмич, род. в 1895 г., Рязанская обл., Кадомский р-н, д. Кущапино, красноармеец.

БУРЛАКОВ Илья Кузьмич, род. в 1895 г., Рязанская обл., Кадомский р-н, д. Кущапино, красноармеец, умер в 1986 г.

БУРЛАКОВ Степан Максимович, род. в 1902 г., Рязанская обл., Кадомский р-н, д. Кущапино, красноармеец, шофер.

БУРМИСТРОВ Алексей Андреевич, род. в 1924 г., Рязанская обл., Кадомский р-н, с. Кочемирово, красноармеец, наводчик, легко ранен

БУРМИСТРОВ Алексей Павлович, род. в 1922 г., Рязанская обл., Кадомский р-н, с. Кочемирово, рядовой, стрелок.

БУРМИСТРОВ Андрей Илларионович, род. в 1900 г., Рязанская обл., Кадомский р-н, с. Кочемирово, красноармеец.

БУРМИСТРОВ Василий Федорович, род. в 1920 г., Рязанская обл., Кадомский р-н, с. Кочемирово, сержант.

БУРМИСТРОВ Владимир Илларионович, род. в 1907 г., Рязанская обл., Кадомский р-н, с. Кочемирово, сержант, стрелок.

БУРМИСТРОВ Григорий Ларионович, род. в 1923 г., Рязанская обл., Кадомский р-н, с. Кочемирово, сержант, артиллерист, дважды ранен.

БУРМИСТРОВ Константин Андреевич, Рязанская обл., Кадомский р-н, с. Кочемирово, красноармеец.

БУРМИСТРОВ Николай Андреевич, род. в 1921 г., Рязанская обл., Кадомский р-н, с. Кочемирово.

БУРМИСТРОВ Николай Петрович, род. в 1919 г.

БУРМИСТРОВ Павел Антонович, род. в 1925 г., Рязанская обл., Кадомский р-н, с. Кочемирово, старшина, связист.

БУРМИСТРОВ Петр Федорович, род. в 1924 г., ефрейтор.

БУРМИСТРОВ Семен Федорович, род. в 1908 г., Рязанская обл., Кадомский р-н, с. Кочемирово, ефрейтор, огнеметчик.

БУРМИСТРОВ Федор Григорьевич, род. в 1924 г., Рязанская обл., Кадомский р-н, с. Кочемирово.

БУРМИСТРОВА Анна Григорьевна, род. в 1922 г., Рязанская обл., Кадомский р-н, с. Кочемирово, красноармеец.

БУСАЛОВ Владимир Акимович, род. в 1925 г., Рязанская обл., Кадомский р-н, д. Пургасово, красноармеец.

БУЦИК Василий Николаевич, род. в 1911 г., Рязанская обл.,

Кадомский р-н, д. Заулки, умер в 1984 г.

БЫКОВ Василий Исаевич, род. в 1919 г., Рязанская обл., Кадомский р-н, с. Старое Пошатово, красноармеец, шофер.

БЫКОВ Иван Иванович, род. в 1920 г., Рязанская обл., Кадомский р-н, с. Старое Пошатово, матрос, командор, тяжело ранен, умер в 1995 г.

БЫКОВ Семен Алексеевич, род. в 1909 г., Рязанская обл., Кадомский р-н, с. Старое Пошатово, красноармеец, шофер, дважды ранен.

БЫКОВА Елизавета Григорьевна, род. в 1919 г., Рязанская обл., Кадомский р-н, с. Старое Пошатово, ефрейтор.

БЫКОВА Татьяна Васильевна, род. в 1919 г., Рязанская обл., Кадомский р-н, д. Красные Починки, красноармеец.

БЫРОЧКИН Яков Дементьевич, род. в 1909 г., Рязанская обл., Кадомский р-н, д. Кущапино, рядовой, стрелок, умер в 1994 г.

БЫСТРОВ Филипп Харитонович, род. в 1917 г., Рязанская обл., Кадомский р-н, с. Игнатьево, рядовой, умер в 1989 г.

В

ВАГИН Петр Матвеевич, род. в 1907 г., Рязанская обл., Кадомский р-н, с.Чермные, рядовой, легко ранен.

ВАКУЛИН Денис Степанович, род. в 1908 г., ефрейтор.

ВАЛЕЕВ Андрей Григорьевич, красноармеец.

ВАНЕЧКИН Василий Павлович, род. в 1900 г., Рязанская обл., Ермишинский р-н, д. Турмадеево, красноармеец, орудийный номер, тяжело ранен.

ВАНЬКОВ Александр Федорович, род. в 1926 г., Рязанская обл., Кадомский р-н, с. Енкаево, красноармеец, слесарь, тяжело ранен.

ВАНЬКОВ Алексей Федорович, род. в 1919 г., Рязанская обл., Кадомский р-н, д. Колетино, старшина.

ВАНЬКОВ Иван Алексеевич.

ВАНЬКОВ Константин Васильевич, Рязанская обл., Кадомский р-н, д. Колетино.

ВАНЬКОВ Федор Алексеевич, род. в 1925 г., Рязанская обл., п. Кадом, ст. сержант.

ВАНЦОВ Борис Тимофеевич, род. в 1896 г., Рязанская обл., Кадомский р-н, с. Котелино, рядовой.

ВАРЛАМОВ Александр Федорович, род. в 1923 г., Рязанская обл., Кадомский р-н, с. Котелино, рядовой, водитель, трижды ранен.

ВАРЛАМОВ Алексей Петрович, род. в 1913 г., рядовой, шофер.

ВАРЛАМОВ Василий Тимофеевич, род. в 1916 г., Рязанская обл., Кадомский р-н, с. Котелино, старшина, моторист.

ВАРЛАМОВ Григорий Петрович, род. в 1921 г., мл. сержант, командир расчета зенитной батареи, умер в 2003 г.

ВАРЛАМОВ Илья Петрович, род. в 1909 г., Рязанская обл., Кадомский р-н, с. Котелино, рядовой, санитар, легко ранен.

ВАРЛАМОВ Петр Петрович, род. в 1902 г., Рязанская обл., Кадомский р-н, с. Котелино, ефрейтор, орудийный номер.

ВАРЛАХИН Андрей Васильевич, род. в 1923 г., Рязанская обл., Кадомский р-н, с. Полтевы Пеньки, мл. сержант, наводчик, дважды ранен.

ВАРЛАХИН Сергей Иванович, род. в 1921 г., Рязанская обл., Кадомский р-н, с. Полтевы Пеньки, рядовой, артиллерист, тяжело ранен.

ВАРЛАШИН Иван Матвеевич, род. в 1914 г., Рязанская обл., Кадомский р-н, с. Просяные Поляны, сержант, командир отделения.

ВАСИЛЬЕВ Алексей Александрович, множественные ранения.

ВАСИЛЬЕВ Михаил Семенович, род. в 1915 г., Рязанская обл., п. Кадом, красноармеец, шофер.

ВАСИЛЬЕВА Наталья Ивановна, род. в 1916 г., мл. сержант.

ВАСИН Алексей Кириллович, род. в 1912 г., Рязанская обл., Кадомский р-н, д. Кущапино, мл. сержант, наводчик, умер в 1983 г.

ВАСИН Василий Кузьмич, род. в 1905 г., Рязанская обл., Кадомский р-н, с. Игнатьево, красноармеец, стрелок.

ВАСИН Никифор Кириллович, род. в 1905 г., Рязанская обл., Кадомский р-н, д. Кущапино, мл. сержант, ст. ездовой, легко ранен.

ВАСИН Тимофей Герасимович, род. в 1922 г., Рязанская обл., Кадомский р-н, с. Игнатьево, мл. сержант, ком. отделения, легко ранен, умер в 1990 г.

ВАСИН Василий Герасимович, род. в 1920 г., Рязанская обл., Кадомский р-н, с. Игнатьево, ст. сержант, шофер, умер в 1984 г.

ВАСЬКОВ Василий Васильевич, род. в 1920 г., Рязанская обл., Кадомский р-н, д. Колетино, красноармеец.

ВАСЬКОВ Василий Филиппович, род. в 1903 г., Рязанская обл., Кадомский р-н, д. Сумерки, рядовой.

ВАСЬКОВ Василий Яковлевич, род. в 1921 г., Рязанская обл.,

Кадомский р-н, д. Сумерки, рядовой, шофер.

ВАСЬКОВ Дмитрий Семенович, род. в 1906 г., ефрейтор, стрелок.

ВАСЬКОВ Иван Васильевич, род. в 1904 г., Рязанская обл., Кадомский р-н, д. Колетино, ефрейтор, ст. стрелок.

ВАСЬКОВ Иван Яковлевич, род. в 1912 г., Рязанская обл., Кадомский р-н, д. Сумерки, ефрейтор, повар, тяжело ранен.

ВАСЬКОВ Михаил Яковлевич, род. в 1923 г., Рязанская обл., Кадомский р-н, д. Сумерки, рядовой, телефонист, тяжело ранен, умер в 1994 г.

ВАСЬКОВ Николай Васильевич, род. в 1925 г., Рязанская обл., Кадомский р-н, д. Колетино.

ВАСЬКОВ Николай Яковлевич, род. в 1916 г., Рязанская обл., Кадомский р-н, д. Сумерки, сержант, водитель, умер в 1998 г.

ВАСЬКОВ Петр Филиппович, род. в 1903 г., Рязанская обл., Кадомский р-н, д. Сумерки, рядовой.

ВАСЬКОВ Федот Филиппович, род. в 1898 г., Рязанская обл., Кадомский р-н, д. Сумерки, красноармеец.

ВАСЮКОВ Василий Никитович, род. в 1927 г., Рязанская обл., п. Кадом, матрос.

ВАСЮКОВ Петр Петрович, род. в 1922 г., Рязанская обл., Кадомский р-н, д. Раковка, рядовой, наводчик, дважды ранен.

ВАСЮНКИН Григорий Васильевич, род. в 1923 г., Рязанская обл., Кадомский р-н, с.Чермные, рядовой, пулеметчик, тяжело ранен.

ВАХРЕНЕВ Павел Афанасьевич, род. в 1909 г., старшина.

ВЕНИДИКТОВ Иван Васильевич, род. в 1919 г., Рязанская обл., Кадомский р-н, д. Заулки, рядовой.

ВЕРБИН Иван Иванович, род. в 1907 г., рядовой, артиллерист, трижды ранен, контужен.

ВЕРИН Александр Иванович, род. в 1908 г., Рязанская обл., п. Кадом, красноармеец.

ВЕРИН Афанасий Георгиевич, род. в 1911 г., Рязанская обл., п. Кадом, рядовой, шофер.

ВЕРИН Михаил Федорович, род. 17.11.1925 г., Рязанская обл., п. Кадом, мл. сержант, командир стрелкового отделения, ранен.

ВЕРИН Николай Гаврилович.

ВЕРИНА Надежда Петровна, род. 31.07.1923 г., Рязанская обл., п. Кадом, ефрейтор, радиооператор.

ВЕРСТУНИН Тимофей Филиппович, род. в 1915 г., Рязанская обл., Кадомский р-н, д. Большая Пановка.

ВЕСЕЛОВ Василий Андреевич, род. в 1922 г., Рязанская обл., Сасовский р-н, с. Шевали-Майданы, ст. сержант, помощник комвзвода, легко ранен.

ВИЛКОВ Алексей Яковлевич, род. в 1894 г., Рязанская обл., Кадомский р-н, с. Котелино, рядовой.

ВИЛКОВ Василий Алексеевич, род. в 1917 г., Рязанская обл., Кадомский р-н, с. Котелино, матрос, помощник боцмана, трижды ранен.

ВИЛКОВ Иван Ильич, род. в 1923 г., Рязанская обл., Кадомский р-н, д. Ивановка, ст. сержант, заместитель командира взвода.

ВИЛКОВ Иван Яковлевич, род. в 1896 г., красноармеец.

ВИЛКОВ Михаил Николаевич, род. в 1911 г., Рязанская обл., Кадомский р-н, д. Ивановка, красноармеец, шофер.

ВИНОКУРОВ Василий Федорович, род. в 1915 г., Рязанская обл., Сасовский р-н, д. Трудолюбовка, ст. сержант, специалист колесных машин.

ВИРЦЕВ Алексей Иванович, Рязанская обл., п. Кадом, ефрейтор.

ВИРЦЕВ Андрей Николаевич, род. в 1908 г., Рязанская обл., п. Кадом, красноармеец, орудийный номер, стрелок, трижды ранен.

ВИРЦЕВ Василий Васильевич, род. в 1926 г., Рязанская обл., п. Кадом, ефрейтор, шофер.

ВИРЦЕВ Михаил Яковлевич, род. в 1922 г., Рязанская обл., п. Кадом, старшина.

ВИРЦЕВ Павел Владимирович, род. в 1902 г., Рязанская обл., п. Кадом, рядовой, стрелок.

ВИРЦЕВ Федор Гаврилович, род. в 1911 г., Рязанская обл., п. Кадом, красноармеец, радиоминер.

ВИХРОВ Василий Федорович, род. в 1897 г., красноармеец.

ВЛАЗНЕВ Степан Акимович, род. в 1915 г., Рязанская обл., д. Сосновка, красноармеец, ст. повар, тяжело ранен.

ВЛАСОВ Иван Кузьмич, род. в 1903 г., Рязанская обл., Ермишинский р-н, д. Протуры, рядовой, пехотинец, ранен.

ВОЛКОВ Алексей Васильевич, род. в 1923 г., ст. сержант, командир отделения стрелков.

ВОЛКОВ Алексей Николаевич, род. в 1924 г., Рязанская обл., Кадомский р-н, с. Старый Кадом, рядовой.

ВОЛКОВ Алексей Прохорович, старшина, механик-водитель.

ВОЛКОВ Андрей Александрович, ст. сержант.

ВОЛКОВ Аркадий Александрович, род. в 1918 г., Рязанская обл., Кадомский р-н, Заречье-Кадом, ст. сержант, химик-разведчик, трижды ранен.

ВОЛКОВ Василий Алексеевич, род. в 1917 г., Рязанская обл., Кадомский р-н, с. Котелино, ст. матрос, помощник боцмана, дважды ранен.

ВОЛКОВ Василий Иванович, род. в 1895 г., красноармеец.

ВОЛКОВ Василий Семенович, род. в 1910 г., Рязанская обл., Кадомский р-н, д. Будаево, ст. сержант, орудийный номер, ранен, дважды контужен.

ВОЛКОВ Иван А., род. в 1915 г., Рязанская обл., Кадомский р-н, с. Старый Кадом, рядовой, стрелок, ранен.

ВОЛКОВ Иван Александрович, род. в 1913 г., Рязанская обл., п. Кадом, ст. сержант, специалист колесных машин, легко ранен.

ВОЛКОВ Иван Иванович, род. в 1921 г., Рязанская обл., Кадомский р-н, с. Старый Кадом.

ВОЛКОВ Иван Иванович, род. в 1893 г., Рязанская обл., Кадомский р-н, с. Котелино, красноармеец.

ВОЛКОВ Иван Михайлович, род. в 1896 г.

ВОЛКОВ Иван Павлович, род. в 1923 г., Рязанская обл., Кадомский р-н, с. Старый Кадом, рядовой.

ВОЛКОВ Игнатий Матвеевич, Рязанская обл., Кадомский р-н, с. Старый Кадом, рядовой.

ВОЛКОВ Карп Иванович, род. в 1900 г., Рязанская обл., Кадомский р-н, с. Котелино, рядовой, сапер, трижды ранен.

ВОЛКОВ Константин Тихонович, красноармеец.

ВОЛКОВ Михаил Николаевич, род. в 1918 г., Рязанская обл., Кадомский р-н, с. Старый Кадом, рядовой, стрелок.

ВОЛКОВ Михаил Петрович, род. в 1905 г., Рязанская обл., п. Кадом, рядовой.

ВОЛКОВ Николай Васильевич, род. в 1912 г., Рязанская обл., п. Кадом, рядовой, ветеринарная служба, тяжело ранен.

ВОЛКОВ Николай Михайлович, род. в 1911 г., Рязанская обл., Кадомский р-н, д. Сумерки, рядовой, минометчик.

ВОЛКОВ Николай Павлович, род. в 1919 г., Рязанская обл., Кадомский р-н, д. Варваровка, рядовой.

ВОЛКОВ Павел Васильевич, род. в 1899 г., Рязанская обл., Кадомский р-н, с. Котелино, красноармеец.

ВОЛКОВ Петр Васильевич, род. в 1922 г., Рязанская обл., Кадомский р-н, с. Котелино, рядовой, стрелок авиавооружения, дважды ранен.

ВОЛКОВ Петр Николаевич, род. в 1914 г., Рязанская обл., п. Кадом.

ВОЛКОВ Петр Николаевич, род. в 1904 г., Рязанская обл., п. Кадом, ефрейтор, стрелок, умер в 1996 г.

ВОЛКОВ Сергей Егорович, род. в 1908 г., Рязанская обл., Кадомский р-н, д. Варваровка, ст. сержант, ком. отделения.

ВОЛКОВ Сергей Михайлович,



род. 01.09.1911 г. По окончании девятилетки обучался на курсах учителей младших классов в г. Темникове. Накануне войны поступил в артиллерийское училище и с отличием его окончил. Награжден орденом Красной Звезды и орденом Красного Знамени. Ранен. Демобилизован в 1946 г. После войны работал в Кадомской средней школе учителем математики. В 1954 г. назначен директором Кадомского швейного техникума, где и проработал до 1972 г. За умелое воспитание и подготовку молодых кадров Сергей Михайлович награжден орденом Трудового Красного Знамени.

ВОЛКОВ Яков Николаевич, род. в 1904 г., Рязанская обл., п. Кадом, красноармеец, стрелок.

ВОЛКОВ Яков Яковлевич, род. в 1899 г., Рязанская обл., п. Кадом, сержант.

ВОЛКОВА Клавдия Васильевна, род. в 1919 г., Рязанская обл., п. Кадом, ефрейтор.

ВОЛКОВА Лидия Григорьевна, род. в 1922 г., Рязанская обл., п. Кадом, красноармеец.

ВОЛКОВА Людмила Михайловна,



род. 09.07.1921 г., г. Казань, прожектористка. В 1939 г. окончила Кадомскую среднюю школу и поступила работать в детскую библиотеку. В апреле 1942 г. по призыву комсомола добровольцем ушла на фронт. Направлена в отдельную 53-ю батарею артиллерийского полка противовоздушной обороны Москвы. В конце 1942 г. получила военную специальность прожектористки и была назначена в прожекторную роту при обороне Москвы. Позднее, когда фронт отодвинулся от Москвы, их полк вошел в состав 1-го Белорусского фронта. Прошла дорогами Польши, Германии. Награждена орденом Отечественной войны 2-й степ., медалью Жукова и другими юбилейными медалями.

После войны вернулась к своей специальности. Работала заведующей районной библиотекой, а затем читальным залом библиотеки Кадомского швейного техникума.

ВОЛКОВА Мария Ивановна, род. в 1918 г., Рязанская обл., п. Кадом, красноармеец.

ВОЛКОВА Нина Ивановна, род. в 1924 г., Рязанская обл., п. Кадом, ефрейтор.

ВОЛКОВА Татьяна Малофеевна, род. в 1922 г., Рязанская обл., п. Кадом.

ВОЛОДЬКИН Василий Федорович, род. в 1899 г., Рязанская обл., Кадомский р-н, с. Кочемирово, красноармеец.

ВОЛОСКОВ Василий Леонтьевич, род. в 1924 г., сержант.

ВОЛОСКОВ Семен Максимович, род. в 1924 г., Рязанская обл., п. Кадом, мл. сержант.

ВОЛОСКОВ Степан Иванович, род. в 1914 г., Рязанская обл., Кадомский р-н, с. Соловьяновка, сержант, ком. отделения, легко ранен.

ВОЛОХИН Михаил Николаевич, род. 25.10.1922 г., Рязанская обл., Кадомский р-н, Заречье-Кадом, рядовой, сапер. В ноябре 1941 г. направлен на Дальний Восток на границу с Японией. В марте 1942 г. назначен снайпером на Западный фронт. Воевал за освобождение Белоруссии, Украины, закончил войну в Берлине. Контужен. Награжден медалями «За отвагу», «За взятие Кенигсберга», «За победу над Германией в Великой Отечественной войне 1941–1945 гг.» и другими. Демобилизован в 1946 г.

ВОЛОХИНА Ольга Михайловна,



род. 25.08.1922 года, р.п. Кадом, рядовой, зенитчица, ранена. В 1942 г. с марта по май копала противотанковые рвы в п. Елатьма. В августе 1942 г. 18-летней девчонкой ушла на фронт. Воевала под Сталинградом в составе 145-го зенитно-артиллерийского полка. С боями прошла Украину, Белоруссию. Награждена орденом Отечественной войны, медалями. В связи с ранением в октябре 1944 г. демобилизована.

ВОЛОХИН Николай Николаевич, род. в 1915 г., Рязанская обл., п. Кадом, рядовой, кавалерист, стрелок, ранен.

ВОЛОХИН Степан Николаевич, род. в 1910 г., Рязанская обл., п. Кадом, рядовой, ездовой, легко ранен.

ВОРОБЬЕВ Василий Прокопьевич, род. в 1914 г., Рязанская обл., Кадомский р-н, д. Сумерки.

ВОРОБЬЕВ Иван Алексеевич, род. в 1909 г., Рязанская обл., Кадомский р-н, д. Савино, красноармеец, телефонист.

ВОРОБЬЕВ Николай Аполлонович, род. в 1918 г., Рязанская обл., п. Кадом, сержант, химик.

ВОРОБЬЕВ Сергей Прокофьевич, род. в 1907 г., Рязанская обл., Кадомский р-н, д. Сумерки, рядовой, сапер.

ВОРОБЬЕВ Тимофей Иванович, род. в 1924 г., Рязанская обл., Кадомский р-н, д. Сумерки, рядовой, стрелок, ранен, умер в 1994 году.

ВОРОНКОВ Василий Григорьевич, род. в 1923 г., Рязанская обл., Кадомский р-н, д. Енгазино, ефрейтор.

ВОРОНКОВ Иван Дмитриевич, род. в 1897 г., красноармеец.

ВЫЛЕТАНИН Иван Григорьевич, род. в 1918 г., Кировская обл., д. Новолипецк, автоматчик.

Г

ГАВРИКОВ Семен Ильич, род. в 1921 г., Рязанская обл., Кадомский р-н, с. Полтевы Пеньки, сержант, тяжело ранен.

ГАВРЮШИН Сергей Петрович, род. в 1906 г., Рязанская обл., Ермишинский р-н, с. Надеждино, рядовой, артиллерист.

ГАЛАКТИОНОВ Андрей Васильевич, род. в 1914 г., Рязанская обл., Кадомский р-н, д. Старое Панино, красноармеец.

ГАЛАКТИОНОВ Сергей Васильевич, Рязанская обл., Кадомский р-н, д. Старое Панино.

ГАЛИГУРА Петр Иванович, род. в 1906 г., Рязанская обл., п. Кадом, ст. сержант.

ГАЛКИН Федор Дмитриевич, род. в 1924 г., Рязанская обл., Кадомский р-н, д. Большое Лунино, мл. сержант.

ГАМАЗИН Николай Афанасьевич, род. 12.05.1927 г., Рязанская обл., п. Кадом, ст. сержант, санитарный инструктор.

ГАНИН Василий Андреевич, род. в 1923 г., Рязанская обл., Кадомский р-н, с. Преображенка, сержант.

ГАНИН Павел Акимович, род. в 1899 г., Рязанская обл., Кадомский р-н, с. Преображенка, красноармеец.

ГАНИНА Любовь Васильевна, род. в 1919 г., Рязанская обл., п. Кадом, красноармеец.

ГАНЬКИН Артем Егорович, род. в 1902 г., Рязанская обл., Ермишинский р-н, д. Надежка, рядовой, химик, ранен.

ГАРАНОВ Василий Андреевич, род. в 1926 г., Рязанская обл., Кадомский р-н, д. Шмелевка, рядовой, стрелок, ранен.

ГАРАНОВ Егор Андреевич, род. в 1924 г., Рязанская обл., Кадомский р-н, д. Шмелевка, командир пулеметного расчета, ранен, контужен, умер в 2000 г.

ГАРАНОВ Иван Павлович, род. в 1922 г., Рязанская обл., Шацкий р-н, с. Успеновка, старшина, командир отделения.

ГАРАНОВ Николай Яковлевич, курсант.

ГАРАНОВ Семен Ильич, род. в 1910 г., Рязанская обл., Кадомский р-н, д. Старое Высокое, ст. сержант, помощник комвзвода, тяжело ранен.

ГАРАНОВА Домна Андреевна, род. в 1922 г., Рязанская обл., Кадомский р-н, д. Шмелевка, ст. сержант, повар, умерла в 1999 г.

ГАФИН Алексей Кириллович, род. в 1924 г., Рязанская обл., Кадомский р-н, д. Новое Пошатово, ефрейтор, командир орудия.

ГАФИН Николай Сидорович, сержант.

ГАФИН Филимон Павлович, род. в 1909 г., Рязанская обл., Кадомский р-н, д. Новое Пошатово, красноармеец, автоматчик.

ГЕРАНИН Кузьма Владимирович, род. в 1907 г., Рязанская обл., Кадомский р-н, д. Ивановка, рядовой, стрелок, ранен.

ГЕРАСЕВ Иван Федорович, род. в 1925 г., Рязанская обл., Кадомский р-н, д. Труфановы Поляны, сержант.

ГЕРАСИМОВ Николай Герасимович, род. в 1921 г., Рязанская обл., Кадомский р-н, д. Енгазино, красноармеец, шофер.

ГЕРАСИМОВА Мария Дмитриевна, род. в 1923 г., Рязанская обл., Кадомский р-н, д. Енгазино, красноармеец.

ГЕРАСЬКИН Иван Иванович, род. в 1924 г., Рязанская обл., Кадомский р-н, д. Сумерки.

ГЕРАСЬКИН Иван Федотович, род. в 1919 г., Рязанская обл., Кадомский р-н, д. Еромчино, старшина, помощник командира взвода.

ГЕРАСЬКИН Николай Гаврилович, род. в 1918 г., Рязанская обл., Кадомский р-н, д. Сумерки, рядовой, умер в 2004 г.

ГЛАДИЛОВ Иван Андреевич, род. в 1901 г., Владимирская обл., Фоминский р-н, Боровицкий с/с, д. Алешукино, матрос, рулевой.

ГЛАЗУНОВ Захар Иванович, род. в 1915 г., Рязанская обл.,

Кадомский р-н, д. Раковка, рядовой, шофер, связист.

ГЛИСТОВ Андрей Евдокимович, род. в 1911 г., Рязанская обл., Кадомский р-н, д. Курмановы Починки, сержант, командир орудия.

ГЛОТОВ Василий Николаевич, род. 12.01.1925 г., Рязанская обл., Кадомский р-н, с. Игнатьево, мл. лейтенант, десантник, ранен, умер в 1999 г.

ГЛОТОВ Владимир Иванович, род. в 1924 г., Рязанская обл., Кадомский р-н, д. Енгазино, рядовой, командир отделения, ранен.

ГЛОТОВ Михаил Алексеевич, род. в 1915 г., Рязанская обл., Кадомский р-н, с. Игнатьево, матрос, кладовщик.

ГЛОТОВ Прокофий Федорович, род. в 1915 г., Рязанская обл., Кадомский р-н, с. Игнатьево, ст. сержант, специалист радиостанций.

ГЛУХОВ Алексей Николаевич, рядовой.

ГЛУХОВ Василий Иванович, род. в 1914 г., Рязанская обл., п. Кадом, лейтенант пожарно-технических войск, умер в 1994 г.

ГЛУХОВ Василий Николаевич, род. 13.01.1923 г., Рязанская обл., Кадомский р-н, Заречье-Кадом, ст. сержант, связист, умер в 2008 г.

ГЛУХОВ Иван Иванович, род. 10.05.1926 г., Рязанская обл., Кадомский р-н, Заречье-Кадом, мл. сержант, командир экипажа бронетранспортера.

ГЛУХОВ Михаил Иванович.

ГЛУХОВ Николай Иванович, род. в 1925 г., Рязанская обл., Кадомский р-н, с. Енкаево, рядовой, разведчик-наблюдатель.

ГЛУХОВ Федот Ефимович, род. в 1908 г., Рязанская обл., Кадомский р-н, с. Енкаево, красноармеец.

ГЛУХОВА Александра Николаевна, род. в 1920 г., Рязанская обл., п. Кадом, сержант.

ГЛУШКО Павел Иванович, род. 30.06.1917 г., Рязанская обл., п. Кадом, старшина, умер в 1999 г.

ГОЛИКОВ Василий Трофимович, род. в 1913 г., Рязанская обл., Кадомский р-н, д. Вознесеновка, красноармеец.

ГОЛИКОВ Иван Трофимович, род. в 1905 г., Рязанская обл., Кадомский р-н, д. Вознесеновка, рядовой, стрелок.

ГОЛОВАНОВ Иван Павлович, род. в 1924 г., Рязанская обл., Кадомский р-н, с. Четово, сержант.

ГОЛОВАНОВ Семен Митрофанович, род. в 1912 г., Рязанская обл., п. Кадом, мл. сержант.

ГОЛОВАНОВ Федор Георгиевич, род. в 1908 г., сержант.

ГОЛОВАЧЕВ Михаил Степанович, род. 24.12.1924 г., Рязанская обл., Кадомский р-н, д. Енгазино, краснофлотец, командор, умер в 2001 г.

ГОЛОВЕНКОВ Иван Семенович, род. в 1907 г., Рязанская обл., Кадомский р-н, д. Никиткино, сержант, кавалерист, ранен.

ГОЛОВЕНКОВА Вера Семеновна, род. в 1922 г., Рязанская обл., Кадомский р-н, д. Никиткино, красноармеец.

ГОРБАЛЕТОВ Александр Васильевич, род. в 1924 г., Рязанская обл., Кадомский р-н, с. Четово, ст. сержант, старшина, тяжело ранен, умер в 1995 г.

ГОРБАЛЕТОВ Василий Васильевич, род. в 1922 г., Рязанская обл., Кадомский р-н, с. Четово, рядовой, линейный надсмотрщик, ранен, умер в 1998 г.

ГОРБАЛЕТОВ Иван Васильевич, род. в 1923 г., Рязанская обл., Кадомский р-н, с. Енкаево, сержант, командир отделения, ранен.

ГОРБАЛЕТОВ Иван Яковлевич, род. в 1909 г., Рязанская обл., Кадомский р-н, с. Четово, ефрейтор, ст. линейный надсмотрщик, ранен.

ГОРБАЛЕТОВ Петр Тимофеевич, род. в 1903 г., Рязанская обл., Кадомский р-н, с. Четово, ефрейтор, пулеметчик.

ГОРБЕНКО Петр Иванович, ст. сержант.

ГОРБОНОСОВ Семен Петрович, род. в 1902 г., Рязанская обл., Кадомский р-н, с. Котелино, стрелок, красноармеец, ранен.

ГОРБОНОСОВ Яков Никифорович, род. в 1925 г., сержант, наводчик.

ГОРБУНОВ Василий Григорьевич, род. в 1924 г., Рязанская обл., Кадомский р-н, с. Котелино, рядовой.

ГОРДЕЕВ Александр Николаевич, род. в 1919 г., д. Культино.

ГОРДЕЕВ Григорий Георгиевич, капитан.

ГОРДЕЕВ Иван Тимофеевич, род. в 1925 г., Рязанская обл., Кадомский р-н, д. Колетино, ст. сержант, артиллерист, умер в 2006 году.

ГОРДЕЕВ Михаил Яковлевич, род. в 1908 г., Рязанская обл., Кадомский р-н, д. Колетино, сержант, стрелок, умер в 1950 г.

ГОРДЕЕВ Петр Кириллович, род. в 1926 г., Рязанская обл., Кадомский р-н, д. Симушка, рядовой, сапер.

ГОРИН Александр Александрович, род. в 1912 г., красноармеец.

ГОРИН Алексей Дмитриевич, род. в 1907 г., Рязанская обл., Кадомский р-н, с. Старый Кадом, полковник.

ГОРИН Василий Васильевич, род. в 1924 г., Рязанская обл., Кадомский р-н, с. Старый Кадом, мл. сержант.

ГОРИН Василий Владимирович, род. в 1914 г., ст. сержант.

ГОРИН Василий Павлович, род. 14.06.1921 г., Рязанская обл., Кадомский р-н, с. Старый Кадом, лейтенант.

ГОРИН Василий Яковлевич, род. в 1927 г., Рязанская обл., Кадомский р-н, с. Старый Кадом, сержант.

ГОРИН Иван Андреевич, род. в 1925 г.

ГОРИН Иван Иванович, род. в 1897 г., Рязанская обл., Кадомский р-н, с. Старый Кадом, красноармеец.

ГОРИН Николай Васильевич, род. в 1925 г., Рязанская обл., Кадомский р-н, с. Старый Кадом, шофер.

ГОРИН Николай Иванович, род. в 1924 г., Рязанская обл., Кадомский р-н, с. Старый Кадом, мл. сержант.

ГОРИНА Александра Степановна, род. в 1922 г., ефрейтор.

ГОРНЕЕВ Андрей Сергеевич, род. в 1903 г., Рязанская обл., Кадомский р-н, с. Старый Кадом, ефрейтор, сапер, дважды ранен.

ГОРНЕЕВ Василий Иванович, род. в 1923 г., Рязанская обл., Кадомский р-н, с. Старый Кадом, сержант.

ГОРНЕЕВ Николай Ильич, род. в 1919 г., Рязанская обл., Кадомский р-н, с. Старый Кадом, ефрейтор.

ГОРНЕЕВ Сергей Александрович, род. в 1894 г., красноармеец.

ГОРШКОВ Василий Федорович, род. в 1919 г., Рязанская обл., Кадомский р-н, д. Акбердеево, рядовой.

ГОРШКОВ Иван Сергеевич, род. в 1923 г., Рязанская обл., Кадомский р-н, д. Акбердеево, сержант.

ГОРШКОВ Иван Степанович, род. в 1900 г., Рязанская обл., Сасовский р-н, д. Трудолюбовка, рядовой, стрелок.

ГОРШКОВ Михаил Маркович, род. в 1898 г., Рязанская обл., п. Кадом, ст. сержант.

ГОРШКОВ Николай Дмитриевич, род. в 1923 г., Рязанская обл., Кадомский р-н, д. Акбердеево, сержант.

ГОРШКОВ Николай Ильич, род. 21.11.1926 г., Рязанская обл., Кадомский р-н, д. Акбердеево, рядовой, командир отделения, ранен.

ГОРШКОВ Николай Михайлович, род. в 1924 г., подполковник.

ГОРШКОВ Николай Федорович, род. в 1922 г., Рязанская обл., Кадомский р-н, д. Акбердеево, рядовой, пулеметчик, умер в 1982 году.

ГОРШКОВ Павел Дмитриевич, род. в 1905 г., Рязанская обл., Кадомский р-н, д. Акбердеево.

ГОРШКОВ Прокопий Ильич, род. в 1920 г., Рязанская обл., Кадомский р-н, д. Акбердеево, красноармеец, стрелок, умер в 2000 г.

ГОРШКОВ Сергей Ильич, род. в 1902 г., Рязанская обл., Кадомский р-н, д. Акбердеево, красноармеец, кузнец, ранен, умер в 1986 году.

ГОРШКОВ Харитон Тимофеевич, род. в 1896 г., Рязанская обл., Кадомский р-н, д. Акбердеево.

ГОРЯЧКИН Иван Петрович, род. в 1925 г., Мордовская АССР, Зубовополянский р-н, с. Анаево, ефрейтор, тракторист.

ГРАНЕВ Василий Иванович, род. в 1923 г., Рязанская обл., Кадомский р-н, с. Полтевы Пеньки, ефрейтор, орудийный номер.

ГРАНЕВ Иван Дмитриевич, род. в 1919 г., Рязанская обл., Кадомский р-н, с. Полтевы Пеньки, ефрейтор, телефонист.

ГРАНЕВ Федор Дмитриевич, род. в 1926 г., Рязанская обл., Кадомский р-н, с. Полтевы Пеньки (ныне с. Восход), мл. сержант, шофер.

ГРАНЕВ Семен Семенович, род. в 1909 г., Рязанская обл., Кадомский р-н, с. Полтевы Пеньки, рядовой.

ГРАЧЕВ Андрей Васильевич, род. в 1926 г., Рязанская обл., Кадомский р-н, с. Котелино, рядовой, минометчик, дважды ранен.

ГРАЧЕВ Даниил Васильевич, род. в 1900 г., Рязанская обл., Кадомский р-н, д. Варваровка,

красноармеец, плотник на аэродроме.

ГРАЧЕВ Иван Анисимович, род. в 1922 г., Рязанская обл., Кадомский р-н, с. Котелино, сержант, дважды ранен, контужен.

ГРАЧЕВ Иван Васильевич, род. в 1909 г., Рязанская обл., Кадомский р-н, д. Варваровка, мл. сержант, наводчик.

ГРАЧЕВ Илья Елисеевич, род. в 1903 г., Рязанская обл., Кадомский р-н, с. Котелино, красноармеец, стрелок.

ГРАЧЕВ Кузьма Борисович, род. в 1923 г., Рязанская обл., Кадомский р-н, с. Котелино, рядовой.

ГРАЧЕВ Степан Никифорович, род. в 1915 г., Рязанская обл., Кадомский р-н, с. Котелино, красноармеец, шофер, множественные ранения.

ГРАЧЕВА Мария Андреевна, род. в 1922 г., Рязанская обл., Кадомский р-н, с. Котелино, мл. сержант.

ГРИБ Григорий Кузьмич, род. в 1894 г., Рязанская обл., п. Кадом, рядовой.

ГРИБКОВ Николай Николаевич, род. в 1896 г., Рязанская обл., п. Кадом, артиллерист.

ГРИБКОВА Антонина Александровна, ефрейтор.

ГРИГОРЬЕВ Василий Прокофьевич, род. в 1913 г., Рязанская обл., Кадомский р-н, д. Курмановы Починки, матрос.

ГРИГОРЬЕВ Николай Евдокимович, танкист, механик, множественные ранения.

ГРИГОРЬЕВ Николай Кузьмич, род. в 1918 г., Рязанская обл., Кадомский р-н, д. Курмановы Починки, ст. сержант, механик, водитель.

ГРИНИН Александр Иванович, род. 29.08.1926 г., Рязанская обл., Кадомский р-н, д. Ивановка, ефрейтор, стрелок.

ГРИНИН Ефим Васильевич, род. в 1907 г., Рязанская обл., Кадомский р-н, с. Просяные Поляны, красноармеец, связист, легко ранен.

ГРИНИН Захар Егорович, род. в 1894 г., Рязанская обл., Кадомский р-н, д. Труфановы Поляны, красноармеец.

ГРИНИН Николай Егорович, род. в 1912 г., Рязанская обл., Кадомский р-н, д. Ивановка, рядовой, линейный надсмотрщик, множественные ранения.

ГРИНИН Семен Иванович, род. в 1911 г., Рязанская обл., Кадомский р-н, д. Ивановка, ефрейтор, орудийный номер.

ГРИШИН Алексей Евсеевич, род. в 1924 г., Рязанская обл., Кадомский р-н, д. Кущапино, ст. сержант, связист, умер в 1991 г.

ГРИШИН Алексей Филиппович, мл. сержант, стрелок, писарь, трижды ранен.

ГРИШИН Иван Иванович, род. в 1914 г., Рязанская обл., Кадомский р-н, д. Будаево, старшина, командир отделения.

ГРИШИН Иван Яковлевич, род. в 1902 г., Рязанская обл., Кадомский р-н, д. Колетино, рядовой.

ГРИШИН Николай Николаевич, род. в 1927 г., Рязанская обл., Кадомский р-н, д. Будаево, рядовой.

ГРИШИН Петр Васильевич, род. в 1926 г., Рязанская обл., п. Кадом, рядовой.

ГРИШИН Петр Яковлевич, род. в 1911 г., Рязанская обл., Кадомский р-н, д. Будаево, ефрейтор, шофер.

ГРИШИН Серафим Анисимович, род. в 1908 г., Рязанская обл., Кадомский р-н, д. Будаево, ефрейтор, сапер, стрелок, ранен.

ГРОГУЛЬ Павел Николаевич, род. в 1912 г., Рязанская обл., п. Кадом, ст. сержант, ком. отделения, тяжело ранен .

ГРОМОВ Федор Филиппович, красноармеец.

ГРУНИН Александр Иванович, род. 29.08.1926 г.

ГРУНИН Кузьма Никитович, род. в 1906 г., Рязанская обл., Кадомский р-н, д. Петрослободка, мл. сержант.

ГРУНИН Михаил Гаврилович, род. в 1914 г., Рязанская обл., Кадомский р-н, д. Панская, красноармеец, стрелок, ранен.

ГРУНИН Степан Иванович, род. в 1906 г., Рязанская обл., Кадомский р-н, д. Петрослободка, красноармеец, шофер.

ГРУНИНА Екатерина Осиповна, род. в 1919 г., Рязанская обл., г.Сасово, инженер.

ГРУШИН Аркадий Яковлевич, род. в 1911 г., Рязанская обл., Кадомский р-н, с. Енкаево, рядовой, орудийный номер, ранен.

ГРУШИН Иван Яковлевич, род. в 1900 г., Рязанская обл., Кадомский р-н, с. Енкаево, рядовой, стрелок, дважды ранен.

ГРЯЗНОВ Петр Никитович, род. в 1918 г., Рязанская обл., Кадомский р-н, с. Полтевы Пеньки, матрос, моторист.

ГУГУЧКИН Андрей Михайлович, красноармеец.

ГУЛЯЕВ Моисей Панфилович, род. в 1897 г., д. Быстрица, красноармеец.

ГУРЕЕВ Дмитрий Николаевич, Рязанская обл., Кадомский р-н, д. Ивановка, сержант запаса, снайпер.

ГУРЕЕВ Иван Мефодьевич, род. в 1919 г., рядовой.

ГУРЕЕВ Кирилл Данилович, род. в 1913 г., Рязанская обл., Кадомский р-н, с. Восход, рядовой, НКВД, ранен и контужен.

ГУРИН Михаил Федорович, род. в 1910 г., Рязанская обл., Кадомский р-н, д. Варваровка, мл. сержант, ком. отделения.

ГУРКИН Петр Тимофеевич, род. в 1925 г., Рязанская обл., Кадомский р-н, д. Жданово, мл. сержант, зав. складом ГСМ.

ГУРКИНА Анна Степановна, род. в 1924 г., Рязанская обл., Кадомский р-н, д. Жуково, рядовой.

ГУСЕВ Даниил Иванович, род. в 1908 г., Рязанская обл., Кадомский р-н, д. Вознесеновка, красноармеец.

ГУСЕВ Дмитрий Иванович, род. в 1923 г., Рязанская обл., п. Кадом, старшина.

ГУСЕВ Иван Григорьевич, род. в 1911 г., Рязанская обл., Кадомский р-н, с. Четово, красноармеец, орудийный номер, тяжело ранен.

ГУСЕВ Игорь Петрович, род. в 1924 г., сержант.

ГУСЕВ Михаил Дмитриевич, род. в 1922 г., ст. сержант.

ГУСЕВ Николай Андреевич, род. в 1922 г., Рязанская обл., Кадомский р-н, с. Четово, старшина, ст. авиационный моторист, дважды ранен.

ГУСЕВ Николай Ермолаевич, род. в 1918 г., Рязанская обл., Кадомский р-н, с. Енкаево, красноармеец, телефонист.

ГУСЕВ Павел Иванович, род. в 1911 г., Рязанская обл., Шиловский р-н, д. Шелухово, рядовой, мотоциклист, умер в 1990 г.

ГУСЕВ Петр Иванович, род. в 1926 г., Рязанская обл., Кораблинский р-н, д. Сосновка, красноармеец.

ГУСЕВ Федор Дмитриевич, род. в 1893 г., Рязанская обл., Кадомский р-н, д. Вознесеновка, красноармеец.

ГУСЕВА Мария Ивановна, род. в 1923 г., Рязанская обл., Кадомский р-н, д. Ново-Николаевка.

ГУСЕВА Раиса Владимировна, род. 15.05.1920 г., контужена.

ГУСЬКОВ Андрей Дмитриевич, род. в 1903 г., Рязанская обл., Кадомский р-н, д. Новые Починки, красноармеец, пулеметчик.

ГУСЬКОВ Дмитрий Никитович, род. в 1920 г., Рязанская обл., Кадомский р-н, д. Красные Починки, красноармеец, орудийный номер.

ГУСЬКОВ Николай Дмитриевич, род. в 1927 г., Рязанская обл., Кадомский р-н, д. Красные Починки, рядовой.

ГУСЬКОВ Павел Яковлевич, род. в 1922 г., Рязанская обл., Кадомский р-н, д. Красные Починки, ст. сержант, механик.

ГУСЬКОВ Петр Дмитриевич, род. в 1920 г., Рязанская обл., Кадомский р-н, д. Красные Починки, сержант, командир отделения, дважды ранен.

ГУСЬКОВ Яков Феофанович, род. в 1894 г., Рязанская обл., Кадомский р-н, д. Красные Починки, красноармеец.

ГУСЬКОВА Татьяна Васильевна, род. в 1919 г., Рязанская обл., Кадомский р-н, д. Красные Починки, шофер.

Д

ДАВЫДОВ Макар Савельевич, рядовой.

ДАВЫДОВ Николай Ильич, род. в 1913 г., Рязанская обл., Кадомский р-н, д. Колетино, красноармеец, специалист продовольственных складов.

ДАВЫДОВ Федор Иванович, род. в 1909 г., Рязанская обл., Кадомский р-н, с. Котелино, рядовой, стрелок, трижды ранен.

ДАВЫДОЧКИН Тарас Петрович, род. в 1904 г., Рязанская обл., Кадомский р-н, д. Кущапино, рядовой.

ДАНИЛИН Афанасий Иванович, род. в 1904 г., Рязанская обл., Кадомский р-н, с. Чермные, красноармеец, разведчик, дважды ранен, умер в 1970 г.

ДАНИЛИН Василий Сергеевич, род. 03.03.1926 г., Рязанская обл., Кадомский р-н, с. Чермные, рядовой, понтонер, умер в 1983 г.

ДАНИЛИН Василий Степанович, род. в 1916 г., красноармеец.

ДАНИЛИН Иван Федорович, род. в 1924 г., Рязанская обл., Кадомский р-н, с. Чермные, матрос, сапер.

ДАНИЛИН Тимофей Иванович, род. в 1902 г., Рязанская обл., Кадомский р-н, с. Чермные, красноармеец, артиллерийский номер, минометчик, тяжело ранен.

ДАНИЛКИН Владимир Захарович, род. в 1925 г., Рязанская обл., Кадомский р-н, с. Кочемирово, ст. сержант.

ДАНИЛКИН Кузьма Гаврилович, род. в 1900 г., Рязанская обл., Кадомский р-н, п. Муханов, ефрейтор, ст. наводчик, контужен.

ДАНЬШИН Аким Михайлович, род. в 1913 г., Рязанская обл., Кадомский р-н, с. Полтевы Пеньки, старшина.

ДАНЬШИН Алексей Павлович, род. в 1919 г., Рязанская обл., Кадомский р-н, с. Полтевы Пеньки, красноармеец, стрелок.

ДАНЬШИН Владимир Терентьевич, род. в 1925 г., Рязанская обл., Кадомский р-н, с. Полтевы Пеньки, сержант, пулеметчик-зенитчик, ранен.

ДАНЬШИН Дмитрий Павлович, род. в 1916 г., Рязанская обл., Кадомский р-н, с. Полтевы Пеньки, красноармеец.

ДАНЬШИН Иван Емельянович, род. в 1917 г., Рязанская обл., Кадомский р-н, с. Полтевы Пеньки, мичман, старшина.

ДАНЬШИН Никита Никитович, род. в 1892 г., Рязанская обл., Кадомский р-н, с. Полтевы Пеньки, рядовой.

ДАНЬШИН Николай Владимирович, род. в 1920 г., Рязанская обл., Кадомский р-н, с. Полтевы Пеньки, разведчик.

ДАНЬШИН Серафим Павлович, род. в 1924 г., Рязанская обл., Кадомский р-н, с. Полтевы Пеньки, ст. сержант.

ДАНЬШИН Терентий Моисеевич, род. в 1901 г., Рязанская обл., Кадомский р-н, с. Полтевы Пеньки, рядовой, стрелок .

ДАНЬШИНА Анна Михайловна, род. в 1923 г.

ДАНЬШИНА Анна Никитична, род. в 1920 г., Рязанская обл., п. Кадом, краснофлотец.

ДЕГТЯРЕВ Василий Иванович, род. в 1915 г., ст. сержант.

ДЕДОВ Владимир Филиппович, род. в 1904 г., Рязанская обл., п. Кадом, старшина.

ДЕДОВ Константин Филиппович, род. в 1901 г., Рязанская обл., Кадомский р-н, п. Муханов, ефрейтор, ст. телефонист.

ДЕДЮЛИН Василий Андреевич, род. в 1917 г., Рязанская обл., Кадомский р-н, д. Еромчино, ефрейтор.

ДЕМАЕВ Александр Петрович, род. в 1926 г., Рязанская обл., Кадомский р-н, с. Кочемирово, мл. сержант, ст. шофер.

ДЕМАЕВ Василий Григорьевич, род. в 1894 г., Рязанская обл., Кадомский р-н, с. Кочемирово, красноармеец.

ДЕМАЕВ Иван Иванович, род. в 1910 г., Рязанская обл., Кадомский р-н, с. Кочемирово.

ДЕМАЕВ Семен Васильевич, род. в 1915 г., Рязанская обл., Кадомский р-н, с. Кочемирово, рядовой, телефонист, тяжело ранен.

ДЕМИДКИН Василий Андреевич, род. в 1926 г., Рязанская обл., Кадомский р-н, п. Ясная Поляна, сержант, командир отделения.

ДЕМИДКИН Мефодий Яковлевич, род. в 1907 г., Рязанская обл., Кадомский р-н, с. Полтевы Пеньки, рядовой, станковой пулеметчик.

ДЕМИДКИН Николай Андреевич, род. в 1925 г., Рязанская обл., Кадомский р-н, п. Ясная Поляна, сержант.

ДЕМИДКИН Сергей Анисимович, род. в 1918 г., Рязанская обл., Кадомский р-н, с. Полтевы Пеньки, рядовой, разведчик, тяжело ранен.

ДЕМИДКИНА Анна Андреевна, род. в 1923 г., Рязанская обл., п. Кадом, ефрейтор.

ДЕМИДКИНА Анна Анисимовна, род. в 1923 г., Рязанская обл., Кадомский р-н, с. Полтевы Пеньки, ефрейтор.

ДЕМИДОВ Михаил Андреевич, род. в 1892 г., Рязанская обл., Кадомский р-н, с. Соловьяновка, рядовой.

ДЕМИДОВ Петр Федорович, род. в 1909 г., Рязанская обл., Кадомский р-н, с. Соловьяновка, ефрейтор, ст. шофер.

ДЕМИН Василий Игнатьевич, род. в 1919 г., Рязанская обл., Кадомский р-н, с. Игнатьево, старшина.

ДЕМИН Иван Прокопьевич, род. в 1910 г., Рязанская обл., Кадомский р-н, д. Еромчино, мл. сержант, ком. отделения, ранен.

ДЕМИН Николай Егорович, род. в 1925 г., Рязанская обл., п. Кадом, рядовой.

ДЕМИН Николай Степанович, род. в 1924 г., Рязанская обл., Кадомский р-н, д. Еромчино, рядовой, ранен.

ДЕМИНА Мария Николаевна, род. 24.02.1924 г., Рязанская обл., Кадомский р-н, д. Еромчино, ст. сержант, связистка.

ДЕМИТАЕВ Иван Николаевич, род. в 1926 г., Рязанская обл., Кадомский р-н, д. Заулки, рядовой, минометчик, тяжело ранен, умер в 1991 г.

ДЕМИТАЕВ Яков Николаевич, род. в 1918 г., Рязанская обл., Кадомский р-н, д. Заулки, рядовой, шофер, дважды ранен.

ДЕНИСОВ Венедикт Николаевич, род. в 1917 г., Тамбовская обл., г. Моршанск, ст. сержант, автомеханик.

ДЕНИСОВ Иван Логинович, род. в 1902 г., Рязанская обл., Кадомский р-н, д. Кущапино, рядовой, стрелок, умер в 1986 г.

ДЕНИСОВ Сергей Логинович, род. в 1912 г., Рязанская обл., Кадомский р-н, д. Кущапино, мл. сержант, наводчик, умер в 1986 году.

ДЕНИСОВ Федор Иванович, род. в 1924 г., Рязанская обл., Кадомский р-н, д. Кущапино, ст. сержант, пограничник, умер в 1998 году.

ДЕРГУНОВ Иван Осипович, род. в 1895 г., Рязанская обл., Кадомский р-н, с. Полтевы Пеньки, красноармеец, наводчик-минометчик, тяжело ранен.

ДЕРГУНОВ Иван Тарасович, род. 09.10.1919 г., Рязанская обл., Кадомский р-н, с. Полтевы Пеньки, ефрейтор, радист.

ДЕРГУНОВ Матвей Митрофанович, род. в 1920 г., Рязанская обл., Кадомский р-н, д. Заулки, старшина, умер в 1992 г.

ДИАНОВ Борис Данилович, род. в 1924 г., Рязанская обл., Кадомский р-н, д. Семеновка, мл. сержант, автоматчик – танковый десант, легко ранен, умер в 1995 г.

ДИМЕНШТЕЙН Борис Цалкович, род. в 1920 г., Вилейская обл., рядовой, шофер.

ДМИТРИЕВ Василий Михайлович, род. в 1912 г., Рязанская обл., п. Кадом, ефрейтор, санитар.

ДМИТРИЕВ Николай Алексеевич, род. в 1915 г., Рязанская обл., Кадомский р-н, с. Игнатьево, ст. сержант, шофер.

ДМИТРИЕВ Николай Герасимович, род. в 1919 г., Рязанская обл., Кадомский р-н, с. Котелино, рядовой, шофер.

ДМИТРИЕВ Николай Исаевич, род. в 1920 г., Рязанская обл., Кадомский р-н, с. Игнатьево, рядовой, ранен.

ДМИТРИЕВ Павел Михайлович, род. в 1925 г., Рязанская обл., п. Кадом, рядовой, танкист, умер в 1993 г.

ДМИТРИЕВ Петр Герасимович, род. в 1917 г., Рязанская обл., Кадомский р-н, с. Котелино, ст. сержант, шофер.

ДМИТРИЕВ Петр Михайлович, род. в 1923 г., Рязанская обл., п. Кадом, ст. сержант, шофер, ранен.

ДМИТРИЕВА Анастасия Васильевна, род. в 1923 г., Рязанская обл., п. Кадом, красноармеец.

ДОБРИНЬКОВ Кирилл Сергеевич, род. в 1912 г., красноармеец.

ДОРОНИН Александр Федорович, род. в 1925 г., Рязанская обл., Кадомский р-н, с. Кочемирово, красноармеец.

ДОРОНИН Дмитрий Федорович, род. в 1908 г., Рязанская обл., Кадомский р-н, с. Кочемирово, мл. сержант.

ДОРОНИН Емельян Никифорович, род. в 1902 г., Рязанская обл., Кадомский р-н, с. Кочемирово, красноармеец.

ДОРОНИН Иван Федорович, род. в 1903 г., Рязанская обл., Кадомский р-н, с. Кочемирово, ефрейтор.

ДОРОНИН Федор Емельянович, род. в 1923 г., Рязанская обл., Кадомский р-н, с. Кочемирово, ст. сержант, командир орудия, тяжело ранен.

ДРАГУНЬКИН Федор Дмитриевич, род. в 1910 г., Рязанская обл., Кадомский р-н, д. Вознесеновка, сержант, командир орудия, тяжело ранен.

ДРОЗДОВ Антон Фролович, род. в 1905 г., Рязанская обл., Кадомский р-н, д. Заулки, красноармеец, стрелок, легко ранен.

ДРОЗДОВ Василий Тимофеевич, род. в 1914 г., Рязанская обл., Кадомский р-н, д. Заулки, умер в 1992 году.

ДРОЗДОВ Василий Фролович, род. в 1918 г., Рязанская обл., Кадомский р-н, д. Заулки, умер в 1991 г.

ДРОЗДОВ Григорий Тимофеевич, род. в 1922 г., Рязанская обл., Кадомский р-н, д. Заулки, рядовой, сапер, ранен, умер в 1995 г.

ДРОЗДОВ Иван Васильевич, род. в 1904 г., Рязанская обл., Кадомский р-н, д. Заулки, ефрейтор, телефонист.

ДРОЗДОВ Иван Матвеевич, род. в 1918 г., Рязанская обл., Кадомский р-н, д. Заулки, рядовой, стрелок, ранен.

ДРОЗДОВ Николай Андрианович, род. в 1919 г., Рязанская обл., Кадомский р-н, д. Заулки, ст. сержант, дважды ранен, умер в 1993 году.

ДРОЗДОВ Николай Тимофеевич, род. в 1911 г., Рязанская обл., Кадомский р-н, д. Заулки, умер в 1997 г.

ДРОЗДОВ Петр Кузьмич, род. в 1924 г., Рязанская обл., Кадомский р-н, д. Заулки, рядовой, наводчик, умер в 2003 г.

ДРОЗДОВ Прокофий Матвеевич, род. в 1914 г., Рязанская обл., Кадомский р-н, д. Заулки, ефрейтор, ст. линейный надсмотрщик.

ДРОЗДОВ Семен Ефимович, род. в 1904 г., Рязанская обл., Кадомский р-н, д. Заулки, красноармеец, орудийный номер.

ДРОЗДОВ Степан Григорьевич, род. в 1909 г., Рязанская обл., Кадомский р-н, д. Заулки, ефрейтор, ст. телефонист.

ДРОЗДОВ Степан Иванович, род. в 1913 г., Рязанская обл., п. Кадом, красноармеец, санитар, тяжело ранен, контужен.

ДУБРОВИНА Раиса Афанасьевна, Рязанская обл., п. Кадом, красноармеец.

ДУНИН Никандр Иванович, род. в 1920 г., Рязанская обл., Сасовский р-н, д. Демушкино, рядовой, сапер.

ДУРМАНОВ Григорий Сергеевич, род. в 1921 г., Рязанская обл., п. Кадом, старшина.

ДУРМАНОВА Валентина Сергеевна, род. в 1924 г., Рязанская обл., п. Кадом, красноармеец.

ДУРОВ Василий Иванович, род. в 1911 г., Рязанская обл., п. Кадом, сержант, зав. складом.

ДУРОВ Михаил Иванович, род. в 1905 г., Рязанская обл., п. Кадом, рядовой.

ДУРОВ Роман Иванович, род. в 1898 г., Рязанская обл., п. Кадом, старшина.

ДУРОВ Степан Андреевич, род. в 1892 г., Рязанская обл., п. Кадом, красноармеец.



ДУРОВА Вера Степановна.

Е

ЕВАНОВ Николай Терентьевич, род. в 1918 г., Азербайджанская ССР, г.Баку, сержант, стрелок, ранен.

ЕВГРАФОВ Семен Иванович, род. в 1904 г., Рязанская обл., Кадомский р-н, д. Никиткино, рядовой, матрос, ранен, умер в 1980 году.

ЕВГРАШКИН Иван Васильевич, род. 05.02.1923 г., Рязанская обл., Кадомский р-н, д. Высокие Сечи, военный фельдшер, лыжный десантный полк, ранен, умер в 2006 г.

ЕВДОКИМОВ Василий Назарович, род. в 1919 г., красноармеец.

ЕВДОКИМОВ Михаил Иванович, род. в 1921 г., Рязанская обл., п. Ермишь, рядовой, артиллерист, дважды ранен.

ЕВДОКИМОВ Петр Филиппович, род. в 1912 г., Рязанская обл., Кадомский р-н, д. Пургасово, красноармеец, стрелок, тяжело ранен.

ЕВЛАШИН Дмитрий Васильевич, род. в 1923 г., рядовой.

ЕВЛАШИН Иван Ильич, род. в 1923 г., Рязанская обл., Кадомский р-н, д. Труфановы Поляны, сержант.

ЕВСТАФЬЕВ Семен Алексеевич, род. в 1905 г., Рязанская обл., Кадомский р-н, с. Кочемирово.

ЕВСТИГНЕЕВ Иван Иванович, род. в 1916 г., Рязанская обл., п. Кадом, старшина, механик.

ЕВТУШЕНКО Иван Иванович, род. в 1906 г., матрос, стрелок, легко ранен.

ЕГАНОВ Александр Алексеевич, род. в 1906 г., Рязанская обл., Кадомский р-н, д. Труфановы Поляны, рядовой, шофер, контужен.

ЕГАНОВ Григорий Александрович, род. в 1926 г., Рязанская обл., Кадомский р-н, д. Труфановы Поляны, мл. сержант, командир орудия.

ЕГАНОВ Илья Романович, род. в 1927 г., Рязанская обл., Кадомский р-н, д. Труфановы Поляны, рядовой.

ЕГЕРЕВ Иван Петрович, род. в 1924 г., Рязанская обл., п. Кадом, сержант.

ЕГОРОВ Василий Иванович, род. в 1918 г., Рязанская обл., Кадомский р-н, с. Старый Кадом.

ЕГОРОВ Максим Дмитриевич, род. в 1920 г., рядовой.

ЕГОРОВ Михаил Васильевич, род. в 1906 г., Рязанская обл., п. Кадом, ст. сержант, связист.

ЕГОРОВ Николай Иванович, род. в 1924 г., Рязанская обл., Кадомский р-н, д. Молочная Гора, ст. сержант.

ЕГОРОВ Петр Васильевич, род. в 1894 г., Рязанская обл., п. Кадом, красноармеец.

ЕГОРОВ Петр Павлович, род. в 1905 г., Рязанская обл., Кадомский р-н, д. Молочная Гора, красноармеец.

ЕГОРШЕВ Александр Захарович, род. в 1926 г., Рязанская обл., Кадомский р-н, д. Заулки, рядовой, стрелок.

ЕГОРШЕВ Антон Прокофьевич, род. в 1904 г., Рязанская обл., Кадомский р-н, д. Заулки, ефрейтор, стрелок.

ЕГОРШЕВ Николай Андреевич, род. 1915 г., Рязанская обл., Кадомский р-н, д. Заулки, рядовой, стрелок, дважды ранен, умер в 1986 г.

ЕГОРШЕВ Семен Захарович, род. в 1916 г., Рязанская обл., Кадомский р-н, д. Заулки, ст. сержант.

ЕГОРШЕВА Мария Васильевна, род. в 1923 г., Рязанская обл., п. Кадом, ефрейтор.

ЕГОРЫШЕВ Георгий Федорович, род. в 1921 г., мл. сержант.

ЕГОРЫШЕВ Михаил Афанасьевич, красноармеец.

ЕЖОВ Дмитрий Аксентьевич, род. в 1903 г., Мордовская АССР, рядовой, стрелок.

ЕЖОВ Иван Николаевич, род. в 1919 г., Мордовская АССР, Зубово-Полянский р-н, с. Подлясово, мл. сержант, водитель.

ЕЗЕПЧИК Александр Лукич, род. в 1901 г., Гродненская обл., Слонимский р-н, д. Сенковичи, рядовой, стрелок, тяжело ранен.

ЕЛЕЦКИЙ Алексей Васильевич, род. в 1912 г., Московская обл., д. Косовая, старшина, ст. моторист, регулировщик.

ЕЛИСЕЕВ Алексей Михайлович, род. в 1922 г., Рязанская обл., Кадомский р-н, Заречье-Кадом, ст. сержант, механик.

ЕЛИСЕЕВ Алексей Иванович, род. в 1911 г., Пензенская обл., с. Чернышово, рядовой, пулеметчик, ранен.

ЕЛИСЕЕВ Виктор Михайлович.

ЕЛИСЕЕВ Иван Миронович, род. в 1918 г., Рязанская обл., Кадомский р-н, д. Нижне-Никольск, рядовой, стрелок, связист.

ЕЛИСЕЕВ Иван Павлович, род. в 1895 г., Рязанская обл., Кадомский р-н, с. Игнатьево, красноармеец.

ЕЛИСЕЕВ Илья Трифонович, род. в 1895 г., Рязанская обл., Кадомский р-н, д. Нижне-Никольск, рядовой.

ЕЛИСЕЕВ Николай Акимович, род. в 1922 г., Рязанская обл., Кадомский р-н, д. Сумерки, сержант, командир отделения, ранен, контужен.

ЕЛИСЕЕВ Семен Максимович, род. в 1912 г., Рязанская обл., п. Кадом, рядовой, пулеметчик, ранен.

ЕЛИСЕЕВА Юлия Васильевна, род. в 1925 г., Рязанская обл., п. Кадом, мл. сержант.

ЕМЕЛЬЯНОВ Федор Иванович, род. в 1912 г., Рязанская обл., Кадомский р-н, д. Николаевка, сержант, ком. отделения.

ЕМЯШЕВ Геннадий Михайлович, род. в 1923 г., Рязанская обл., п. Кадом, рядовой.

ЕНГАЛЫЧЕВ Василий Федорович, род. в 1924 г., Рязанская обл., п. Кадом, рядовой, стрелок, дважды ранен.

ЕНГУЛАТОВ Умярь Валеевич, Рязанская обл., Кадомский р-н, д. Молочная Гора.

ЕНГУЛАТОВ Федор Ефимович, род. в 1920 г., Рязанская обл., Кадомский р-н, д. Будаево, мл. сержант, командир орудия, дважды ранен, умер в 2006 г.

ЕНГУЛАТОВ Шакир Ганиевич, род. в 1919 г., сержант.

ЕНЮКОВ Андрей Тимофеевич, род. в 1910 г., Рязанская обл., Сасовский р-н, д. Глядково, ст. матрос, моторист.

ЕРЕМИН Василий Тихонович, Рязанская обл., Кадомский р-н, с. Соловьяновка, рядовой, водитель, тяжело ранен.

ЕРЕМИН Дмитрий Дмитриевич, род. в 1924 г., Рязанская обл., Кадомский р-н, с. Соловьяновка, рядовой, сержант, радиотелеграфист.

ЕРЕМИН Дмитрий Иванович, род. в 1908 г., Рязанская обл., Кадомский р-н, с. Соловьяновка, красноармеец, ездовой, тяжело ранен.

ЕРЕМИН Николай Васильевич, род. в 1908 г., Рязанская обл., Кадомский р-н, с. Соловьяновка, рядовой, автоматчик, ранен.

ЕРЕМЕНКО Клавдия Ивановна, род. в 1929 г., г. Волгоград, ст. сержант, старшая медсестра, ранена.

ЕРЗЫЛЕВ Михаил Ефремович, род. в 1918 г., Рязанская обл., Кадомский р-н, с. Котелино, старшина, разведчик, ранен.

ЕРЛЫЧЕНКОВ Василий Анисимович, род. в 1916 г., Рязанская обл., Кадомский р-н, д. Верки, мл. сержант, командир отделения.

ЕРЛЫЧЕНКОВ Григорий Родионович, род. в 1911 г., Рязанская обл., Кадомский р-н, с. Четово, ефрейтор, орудийный номер.

ЕРЛЫЧЕНКОВ Сергей Анисимович, род. в 1921 г., краснофлотец, наводчик.

ЕРЛЫЧЕНКОВА Мария Гавриловна, род. в 1921 г., Рязанская обл., Кадомский р-н, с. Енкаево, красноармеец.

ЕРЛЫЧЕНКОВА Татьяна Николаевна, род. в 1924 г., Рязанская обл., Кадомский р-н, с. Енкаево, ст. сержант.

ЕРМАКОВ Иван Исаевич, род. в 1923 г., Рязанская обл., Кадомский р-н, д. Высокие Сечи, сержант, наводчик, артиллерист.

ЕРМАКОВ Иван Яковлевич, род. в 1922 г., Рязанская обл., Кадомский р-н, с. Соловьяновка, сержант, командир орудия.

ЕРМАКОВ Михаил Иванович, род. в 1920 г., Рязанская обл., Сасовский р-н, с. Мыс Доброй Надежды, рядовой, телефонист.

ЕРМАКОВ Михаил Степанович, род. в 1905 г., Рязанская обл., Кадомский р-н, с. Соловьяновка, ефрейтор, орудийный номер, трижды ранен.

ЕРМАКОВ Петр Федорович, род. в 1911 г., Рязанская обл., Кадомский р-н, с. Соловьяновка, ст. сержант.

ЕРМАКОВ Спиридон Антонович, род. в 1918 г., Рязанская обл., Кадомский р-н, п. Муханов, рядовой, стрелок.

ЕРМИШИН Виктор Яковлевич, род. в 1926 г., Рязанская обл., Кадомский р-н, д. Варваровка, рядовой, стрелок.

ЕРМИШИН Дмитрий Иванович, род. в 1926 г., Рязанская обл., Кадомский р-н, д. Варваровка, рядовой, шофер, дважды ранен.

ЕРМИШИН Максим Яковлевич, род. в 1917 г., Рязанская обл., Кадомский р-н, д. Варваровка, ст. сержант, артиллерист, дважды ранен.

ЕРМИШИНСКИЙ Алексей Васильевич, род. в 1892 г., красноармеец.

ЕРМОШИН Иван Михайлович, род. в 1924 г., рядовой, стрелок.

ЕРОФЕЕВ Анисим Архипович, род. в 1901 г., Рязанская обл., Кадомский р-н, д. Вознесеновка, мл. сержант.

ЕРОХИН Александр Петрович, род. в 1911 г., Рязанская обл., п. Кадом, сержант, артиллерист, умер в 1995 г.

ЕРОШИН Иван Иванович, род. в 1920 г., Рязанская обл., Кадомский р-н, д. Кущапино, рядовой.

ЕРОШИН Кузьма Маркович, род. в 1912 г., Рязанская обл., Кадомский р-н, д. Кущапино, старшина.

ЕРОШИН Марк Филиппович, род. в 1904 г., Рязанская обл., Кадомский р-н, д. Кущапино, красноармеец.

ЕРОШИН Николай Иванович, род. в 1920 г., рядовой.

ЕРШОВ Борис Никитович, род. в 1924 г., мл. сержант, командир отделения.

ЕРЫКАЛИН Емельян Федорович, род. в 1894 г., Рязанская обл., п. Кадом, красноармеец.

ЕСИН Дмитрий Гаврилович, род. в 1900 г., Рязанская обл., п. Кадом, красноармеец, стрелок.

ЕСИН Николай Григорьевич, род. в 1922 г., Рязанская обл., п. Кадом, ст. сержант.

ЕСИН Петр Федорович, Рязанская обл., Кадомский р-н, д. Юзга.

ЕФИМОВ Иван Маркович, род. в 1922 г., Рязанская обл., Кадомский р-н, д. Сумерки, рядовой, стрелок, ранен.

ЕФИМОВ Павел Павлович, род. в 1907 г., Рязанская обл., п. Кадом, ст. сержант, связист, дважды ранен.

Ж

ЖДАНОВА Евгения Михайловна, род. 09.02.1922 г., Рязанская обл., п. Кадом, ефрейтор.

ЖЕЛТЯКОВ Егор Герасимович, род. в 1923 г., Рязанская обл., Кадомский р-н, д. Старое Панино, минометчик, умер в 1984 г.

ЖЕЛТЯКОВ Павел Васильевич, род. в 1904 г., Рязанская обл., Кадомский р-н, д. Старое Высокое, красноармеец.

ЖИГАДЛОВ Владимир Павлович, род. в 1922 г., Московская обл., п. Красногорск, рядовой, токарь, тяжело ранен.

ЖИГИРЕВ Григорий Тихонович, род. в 1921 г., Рязанская обл., п. Кадом, сержант.

ЖИГИРЕВ Михаил Тихонович, род. в 1913 г., Рязанская обл., п. Кадом, рядовой, стрелок.

ЖИДКОВ Илья Степанович, Рязанская обл., п. Кадом.

ЖИЛИКОВ Максим Андреевич, род. в 1901 г., Рязанская обл., Кадомский р-н, с. Чермные, рядовой, стрелок.

ЖИЛИН Иван Петрович, род. в 1905 г., Рязанская обл., Кадомский р-н, с. Кочемирово, красноармеец, стрелок.

ЖИРИНА Анна Васильевна, род. в 1923 г., Рязанская обл., п. Кадом, ефрейтор.

ЖИРКОВ Василий Иванович, род. в 1922 г., Рязанская обл., Кадомский р-н, д. Выползово, рядовой, стрелок, ранен, умер в 1989 году.

ЖИРКОВ Григорий Николаевич, род. в 1920 г., Рязанская обл., Кадомский р-н, д. Выползово, сержант, водитель.

ЖИРКОВА Мария Семеновна, род. в 1924 г., Рязанская обл., п. Кадом, красноармеец.

ЖНИВИН Афанасий Моисеевич, род. в 1910 г., Рязанская обл., Кадомский р-н, с. Полтевы Пеньки, красноармеец, стрелок.

ЖНИВИН Сергей Афанасьевич, род. в 1920 г., Рязанская обл., Кадомский р-н, с. Полтевы Пеньки, сержант, водитель.

ЖУКОВ Андрей Николаевич, род. в 1893 г., рядовой.

ЖУКОВ Евгений Андреевич, род. 25.12.1925 г., Рязанская обл., п. Кадом, ст. сержант, танкист, умер в 2005 г.

ЖУКОВ Николай Андреевич, род. в 1920 г., Рязанская обл., п. Кадом, рядовой, стрелок.

ЖУКОВ Николай Дмитриевич, род. в 1910 г., Рязанская обл., п. Кадом, рядовой, стрелок, дважды ранен.

ЖУКОВА Лидия Владимировна, род. в 1923 г., Рязанская обл., Кадомский р-н, с. Полтевы Пеньки, ефрейтор.

ЖУПИКОВ Леонтий Петрович, род. в 1907 г., Рязанская обл., Кадомский р-н, с. Полтевы Пеньки, стрелок.

ЖУПИКОВ Михаил Иванович, род. в 1904 г., Рязанская обл., п. Кадом, красноармеец.

ЖУПИКОВ Федор Павлович, род. в 1910 г., Рязанская обл., Кадомский р-н, с. Полтевы Пеньки, ефрейтор, надсмотрщик, контужен.

ЖУРАВЛЕВ Алексей Федорович, род. в 1921 г., Рязанская обл., Кадомский р-н, д. Курмановы Починки, рядовой, сапер.

ЖУРАВЛЕВ Василий Михайлович, род. в 1925 г., Рязанская обл., Кадомский р-н, с. Кочемирово, сержант, стрелок-автоматчик.

ЖУРАВЛЕВ Василий Николаевич, род. в 1907 г., Рязанская обл., Кадомский р-н, д. Кулаевы Починки, красноармеец.

ЖУРАВЛЕВ Василий Трофимович, род. в 1924 г., Рязанская обл., Кадомский р-н, с. Кочемирово, мл. сержант.

ЖУРАВЛЕВ Дмитрий Игнатьевич, род. в 1910 г., Рязанская обл., Кадомский р-н, д. Кущапино, рядовой.

ЖУРАВЛЕВ Дмитрий Нестерович, род. в 1920 г., Рязанская обл., Кадомский р-н, д. Кулаевы Починки, красноармеец, писарь.

ЖУРАВЛЕВ Иван Иванович, род. в 1909 г., Рязанская обл., Кадомский р-н, д. Кулаевы Починки,

красноармеец, стрелок, трижды ранен.

ЖУРАВЛЕВ Иван Григорьевич, род. в 1900 г., Рязанская обл., Кадомский р-н, д. Кулаевы Починки.

ЖУРАВЛЕВ Константин Павлович, род. в 1917 г., Рязанская обл., п. Кадом, красноармеец.

ЖУРАВЛЕВ Максим Никифорович, род. в 1899 г., Рязанская обл., Кадомский р-н, п. Свободный, мл. сержант.

ЖУРАВЛЕВ Максим Платонович, род. в 1902 г., Рязанская обл., Кадомский р-н, с. Старое Пошатово, красноармеец, путеец.

ЖУРАВЛЕВ Михаил Андреевич, род. в 1927 г., Рязанская обл., Кадомский р-н, д. Винищи.

ЖУРАВЛЕВ Михаил Иванович, род. в 1926 г., Рязанская обл., Кадомский р-н, д. Курмановы Починки, мл. сержант.

ЖУРАВЛЕВ Михаил Сидорович, род. в 1919 г., Рязанская обл., п. Кадом, рядовой.

ЖУРАВЛЕВ Никанор Гаврилович, род. в 1902 г., Рязанская обл., Кадомский р-н, д. Кулаевы Починки, ефрейтор, орудийный номер, контужен.

ЖУРАВЛЕВ Николай Данилович, род. в 1921 г., Рязанская обл., Кадомский р-н, с. Кочемирово, красноармеец, мл. сержант, артиллерист-наводчик.

ЖУРАВЛЕВ Петр Федорович, род. в 1922 г., Рязанская обл., Кадомский р-н, д. Просяные Поляны, красноармеец, шофер, дважды ранен.

ЖУРАВЛЕВ Сергей Егорович, род. в 1916 г., Рязанская обл., Кадомский р-н, д. Кулаевы Починки, рядовой, стрелок.

ЖУРАВЛЕВ Сергей Федотович, род. в 1896 г., Рязанская обл., Кадомский р-н, д. Семеновка, мл. сержант.

ЖУРАВЛЕВ Степан Федорович, род. в 1926 г., Рязанская обл., Кадомский р-н, д. Кулаевы Починки, сержант, стрелок-автоматчик.

ЖУРАВЛЕВ Федор Михайлович, род. в 1896 г., Рязанская обл., Кадомский р-н, с. Соловьяновка, старшина.

ЖУРАВЛЕВ Филипп Николаевич, род. в 1912 г., Рязанская обл., Кадомский р-н, д. Кулаевы Починки, рядовой.

ЖУРАВЛЕВ Филипп Романович, род. в 1908 г., Рязанская обл., Кадомский р-н, с. Полтевы Пеньки, рядовой, орудийный номер, тяжело ранен.

ЖУРАВЛЕВА Анна Петровна, род. в 1920 г., Рязанская обл., Кадомский р-н, п. Ясная Поляна, ефрейтор.

ЖУСТОВ Вячеслав Андриянович, род. в 1906 г., мл. сержант.

ЖУТИКОВ Николай Иванович, род. в 1913 г., Рязанская обл., Кадомский р-н, с. Полтевы Пеньки, ст. сержант, артиллерист.

З

ЗАБРОДИН Аркадий Алексеевич, сержант.

ЗАБРОДИН Матвей Матвеевич, род. в 1899 г., Рязанская обл., п. Кадом, рядовой.

ЗАБРОДИНА Лидия Дмитриевна, род. в 1925 г., Рязанская обл., п. Кадом, мл. сержант.

ЗАВЬЯЛОВ Василий Михайлович, род. в 1913 г., Рязанская обл., п. Кадом, ефрейтор, пулеметчик, умер в 2001 г.

ЗАВЬЯЛОВ Василий Никитович, род. в 1914 г., Рязанская обл., Кадомский р-н, с. Чермные, старшина, ст. моторист, регулировщик, тяжело ранен.

ЗАВЬЯЛОВ Дмитрий Алексеевич, род. в 1914 г., Рязанская обл., Кадомский р-н, с. Чермные, ст. сержант.

ЗАВЬЯЛОВ Егор Максимович, род. в 1914 г., Рязанская обл., Кадомский р-н, с. Чермные, ст. сержант, дважды ранен, умер в 1978 году.

ЗАВЬЯЛОВ Иван Григорьевич, род. в 1893 г., Рязанская обл., Кадомский р-н, с. Чермные.

ЗАВЬЯЛОВ Михаил Никитович, род. в 1925 г., Рязанская обл., Кадомский р-н, с. Чермные, рядовой, стрелок, дважды ранен.

ЗАВЬЯЛОВ Петр Иванович, род. в 1921 г., Рязанская обл., п. Кадом, старшина.

ЗАДНИКОВ Иван Егорович, род. в 1914 г., Рязанская обл., Кадомский р-н, с. Старое Пошатово, старшина, стрелок.

ЗАЙЦЕВ Алексей Иванович, род. в 1924 г., Рязанская обл., Кадомский р-н, д. Петрослободка, старшина, легко ранен, умер в 2002 году.

ЗАЙЦЕВ Андрей Михайлович, род. в 1923 г., Рязанская обл., Кадомский р-н, д. Большая Пановка, ст. сержант.

ЗАЙЦЕВ Василий Арсентьевич, род. в 1921 г., Рязанская обл., Кадомский р-н, д. Крутец, красноармеец, артиллерист .

ЗАЙЦЕВ Василий Иванович, род. в 1908 г., Рязанская обл., Кадомский р-н, д. Будаево, старшина.

ЗАЙЦЕВ Гавриил Яковлевич, род. в 1895 г., Рязанская обл., Кадомский р-н, д. Петрослободка, рядовой.

ЗАЙЦЕВ Иван Спиридонович, род. в 1894 г., Рязанская обл., п. Кадом, красноармеец.

ЗАЙЦЕВ Илья Павлович, род. в 1921 г., Рязанская обл., Кадомский р-н, с. Соловьяновка, сержант.

ЗАЙЦЕВ Кондратий Николаевич, род. в 1906 г., Рязанская обл., Кадомский р-н, д. Петрослободка, красноармеец, автоматчик, тяжело ранен.

ЗАЙЦЕВ Мефодий Фомич, род. в 1922 г., Рязанская обл., Кадомский р-н, д. Петрослободка, красноармеец, радиотелеграфист, легко ранен.

ЗАЙЦЕВ Никифор Яковлевич, род. в 1893 г., Рязанская обл., Кадомский р-н, с. Котелино, ефрейтор.

ЗАЙЦЕВ Петр Михайлович, род. в 1927 г., Рязанская обл., Кадомский р-н, с. Соловьяновка.

ЗАЙЦЕВ Степан Константинович, род. в 1905 г., Рязанская обл., Кадомский р-н, д. Крутец, красноармеец, стрелок, тяжело ранен.

ЗАЙЦЕВ Федор Иванович, род. в 1920 г., Рязанская обл., Кадомский р-н, с. Соловьяновка, сержант.

ЗАЙЦЕВА Анна Никифоровна, род. в 1923 г., Рязанская обл., п. Кадом, сержант.

ЗАКОНДРАЕВ Николай Федотович.

ЗАКОНДРАЕВ Степан Герасимович, род. в 1909 г., Рязанская обл., Кадомский р-н, д. Нижне-Никольск, старшина, химический инструктор.

ЗАКОНДРАЕВ Федот Герасимович, род. в 1908 г., Рязанская обл., Кадомский р-н, д. Нижне-Никольск, ст. сержант.

ЗАКОНДРАЕВ Фрол Романович, род. в 1902 г., Рязанская обл.,

Кадомский р-н, д. Нижне-Никольск, рядовой, стрелок, дважды ранен.

ЗАКОНДРАТЬЕВА Лидия Петровна, род. в 1922 г., Рязанская обл., п. Кадом, мл. сержант.

ЗАКУРДАЕВ Василий Федотович, род. в 1915 г., Рязанская обл., Кадомский р-н, с. Преображенка, ефрейтор, артиллерист.

ЗАКУРДАЕВ Григорий Анфимович, род. в 1902 г., Рязанская обл., Кадомский р-н, д. Еромчино, сержант, стрелок.

ЗАКУРДАЕВ Иван Фролович, род. в 1910 г., Рязанская обл., Кадомский р-н, д. Еромчино, сержант, нач. радиостанции сред. мощности, тяжело ранен.

ЗАМАРАЕВ Михаил Данилович, род. в 1926 г., с. Данилово, рядовой, стрелок.

ЗАПРУТА Алексей Андреевич, род. в 1914 г., ст. сержант, автомобильный регулировщик.

ЗАРАЕВ Андрей Никитович, род. в 1914 г., Рязанская обл., Кадомский р-н, с. Игнатьево, ст. сержант, командир отделения.

ЗАРАЕВ Иван Фадеевич, род. в 1911 г., Рязанская обл., Кадомский р-н, с. Игнатьево, сержант, шофер, умер в 1987 г.

ЗАРАЕВ Кузьма Фадеевич, род. в 1909 г., Рязанская обл., Кадомский р-н, с. Игнатьево, рядовой, стрелок.

ЗАСКАЛОВ Александр Никифорович, род. в 1922 г., Рязанская обл., Кадомский р-н, с. Чермные, старшина, начальник склада, умер в 1992 г.

ЗАСКАЛОВ Матвей Ефимович, род. в 1904 г., красноармеец.

ЗАХАРОВ Василий Семенович, род. в 1923 г., Рязанская обл., Кадомский р-н, с. Просяные Поляны, сержант, пулеметчик.

ЗАХАРОВ Иван Семенович, род. в 1926 г., Рязанская обл., Кадомский р-н, д. Покровка.

ЗАХАРОВ Иван Степанович, род. в 1919 г., Мордовская АССР, Майданский р-н, с. Токмово, рядовой, стрелок.

ЗАХАРОВ Петр Егорович, род. в 1918 г., Рязанская обл., Сасовский р-н, с. Липовка, старшина, связист.

ЗАХАРОВ Степан Егорович, род. в 1921 г., Рязанская обл., Сасовский р-н, с. Липовка, рядовой, связист-телефонист.

ЗАХАРОЧКИН Сергей Николаевич, род. в 1894 г., рядовой.

ЗАЦЕПИН Иван Васильевич, род. 18.08.1919 г., Рязанская обл., Кадомский р-н, с. Чермные, сержант, умер в 2002 г.

ЗАЦЕПИН Иван Иванович, род. в 1915 г., Рязанская обл., Кадомский р-н, д. Пановка.

ЗАЦЕПИН Кузьма Петрович, род. в 1923 г., Рязанская обл., Кадомский р-н, д. Новая Галаховка, рядовой, водитель.

ЗАЦЕПИН Михаил Васильевич, род. в 1926 г., Рязанская обл., Кадомский р-н, с. Чермные, рядовой.

ЗАЦЕПИН Николай Александрович, род. в 1922 г., Рязанская обл., Кадомский р-н, д. Новая Галаховка, рядовой, минометчик.

ЗАЦЕПИН Петр Филиппович, род. в 1921 г., Рязанская обл., Кадомский р-н, д. Симушка, рядовой, стрелок, автоматчик.

ЗАЦЕПИНА Пелагея Тихоновна, род. в 1923 г., Рязанская обл., Кадомский р-н, с. Чермные, ефрейтор.

ЗВАЙГЕНЕ Георгий Федорович, род. в 1913 г., Рязанская обл., п. Кадом, ст. сержант, пулеметчик-зенитчик.

ЗВЕЗДИН Алексей Михайлович, род. в 1901 г., Рязанская обл., п. Кадом, красноармеец, минометчик.

ЗВЕЗДИН Василий Васильевич, род. в 1926 г., Рязанская обл., Кадомский р-н, Заречье-Кадом, гвардии мл. сержант, механик-водитель.

ЗВЕЗДИН Николай Иванович, род. в 1923 г., Рязанская обл., Кадомский р-н, Заречье-Кадом, рядовой, стрелок.

ЗВЕЗДИНА Мария Васильевна, род. в 1922 г., Рязанская обл., п. Кадом, краснофлотец.

ЗВЕРЕВ Алексей Михайлович, род. в 1899 г., Рязанская обл., п. Кадом, рядовой.

ЗВЕРЕВ Алексей Павлович, род. в 1921 г., Рязанская обл., п. Кадом, ст. сержант, артиллерист, командир орудия.

ЗВЕРЕВ Владимир Сергеевич, род. в 1924 г., Рязанская обл., п. Кадом, мл. сержант.

ЗВЕРЕВ Сергей Тимофеевич, род. в 1897 г., Рязанская обл., п. Кадом, красноармеец.

ЗЕВАЕВА Нина Андреевна, род. в 1922 г., Рязанская обл., Кадомский р-н, с. Новоселки, ефрейтор.

ЗЕМНУХОВ Иван Иванович, род. в 1918 г., Рязанская обл., Кадомский р-н, с. Чермные, красноармеец, шофер.

ЗЕМЧИХИН Михаил Никитович, род. в 1920 г., Рязанская обл., Пронский р-н, с. Гремячко, красноармеец, артиллерийский номер, дважды ранен.

ЗЕНИН Григорий Филиппович, род. в 1905 г., Рязанская обл., Сасовский р-н, с. Шевали-Майданы, командир отделения, сержант, тяжело ранен.

ЗЕНИН Максим Прокофьевич, род. в 1916 г., Рязанская обл., Сасовский р-н, с. Шевали-Майданы, рядовой, пулеметчик, дважды ранен.

ЗИМЕНКОВ Алексей Алексеевич, род. в 1911 г., Рязанская обл., Кадомский р-н, д. Вознесеновка, ст. сержант, химический инструктор, легко ранен.

ЗИМНУХОВ Егор Николаевич, род. в 1901 г., Рязанская обл., Кадомский р-н, с. Чермные, красноармеец, стрелок, дважды ранен.

ЗИМНУХОВ Иван Егорович, род. в 1922 г., Рязанская обл., Кадомский р-н, с. Чермные, рядовой, стрелок, дважды ранен, умер в 1994 г.

ЗИМНУХОВ Прохор Николаевич, род. в 1911 г., Рязанская обл., Кадомский р-н, с. Чермные, ст. сержант, командир отделения.

ЗИНЬКОВ Иван Варфоломеевич, род. в 1920 г., Рязанская обл., Кадомский р-н, с. Котелино, мл. сержант, стрелок, трижды ранен, умер в 1996 г.

ЗИНЬКОВ Иван Наумович, род. в 1923 г., Рязанская обл., Кадомский р-н, с. Котелино, красноармеец, механик.

ЗИНЬКОВ Кузьма Максимович, род. в 1921 г., Рязанская обл., Кадомский р-н, с. Котелино, рядовой.

ЗИНЬКОВ Моисей Демьянович, род. в 1921 г., Рязанская обл., Кадомский р-н, с. Котелино, мл. сержант, артиллерист-наводчик, умер в 1996 г.

ЗИНЬКОВ Петр Демьянович, род. в 1919 г., ст. сержант.

ЗИНЯЕВ Михаил Федорович, род. в 1925 г., Рязанская обл., Кадомский р-н, д. Богданово, рядовой, шофер.

ЗИНЯЕВ Федор Алексеевич, род. в 1905 г., Рязанская обл., Кадомский р-н, д. Богданово, рядовой.

ЗЛЫДНЕВ Семен Никитович, род. в 1915 г., Рязанская обл., п. Кадом, красноармеец.

ЗОТОВ Алексей Григорьевич, Рязанская обл., Кадомский р-н, д. Никиткино.

ЗОТОВ Василий Александрович, род. в 1909 г., Рязанская обл., Ермишинский р-н, с. Царево, рядовой, стрелок, легко ранен.

ЗОТОВ Илья Иванович, род. в 1923 г., красноармеец.

ЗОТОВ Николай Егорович, род. в 1918 г., Рязанская обл., Кадомский р-н, с. Игнатьево, красноармеец, сапер.

ЗОТОВ Федор Иванович, род. в 1919 г., Рязанская обл., Кадомский р-н, д. Никиткино, боцман, ранен, умер в 1999 г.

ЗУБИНА Анна Петровна, род. в 1923 г., Рязанская обл., Кадомский р-н, д. Ивановка, красноармеец.

ЗУДИН Аркадий Павлович, род. в 1908 г., Рязанская обл., п. Кадом, рядовой, шофер, легко ранен.

ЗУДИН Иван Михайлович, род. в 1914 г., Рязанская обл., п. Кадом, красноармеец, ранен, умер в 1982 г.

ЗУДИН Сергей Павлович, род. в 1918 г., Рязанская обл., п. Кадом, рядовой, шофер.

ЗУЙКОВ Алексей Иванович, род. в 1914 г., Рязанская обл., Кадомский р-н, д. Николаевка, красноармеец, орудийный номер.

ЗУЙКОВ Андрей Тихонович, род. в 1906 г., Рязанская обл., Кадомский р-н, д. Николаевка, ефрейтор, связист-телефонист.

ЗУЙКОВ Андрей Федорович, род. в 1905 г., Рязанская обл., Кадомский р-н, д. Николаевка, красноармеец.

ЗУЙКОВ Дмитрий Николаевич, род. в 1901 г., Рязанская обл., п. Кадом, красноармеец.

ЗУЙКОВ Иван Гаврилович, род. в 1923 г., Рязанская обл., Кадомский р-н, д. Николаевка, рядовой.

ЗУЙКОВ Илья Степанович, род. в 1927 г., Рязанская обл., Кадомский р-н, п. Муханово, рядовой.

ЗУЙКОВ Михаил Петрович, род. в 1916 г., Рязанская обл., п. Кадом, сержант, воздушный стрелок-радист.

ЗУЙКОВ Никифор Тихонович, род. в 1916 г, ст. сержант, ст. писарь, контужен.

ЗУЙКОВ Петр Николаевич, род. в 1899 г., Рязанская обл., п. Кадом, рядовой.

ЗУЙКОВ Семен Сергеевич, род. в 1919 г., Рязанская обл., Кадомский р-н, д. Сумерки, сержант, умер в 1998 г.

ЗУЙКОВ Семен Тимофеевич, род. в 1915 г., Рязанская обл., Кадомский р-н, д. Николаевка, рядовой, шофер, ранен.

ЗЮМИН Дмитрий Григорьевич, род. в 1915 г., Рязанская обл., Ермишинский р-н, д. Николаевка, сержант, артиллерист.

ЗЮМИН Иван Иванович, ст. лейтенант.

ЗЮРНЯЕВ Анатолий Васильевич, род. в 1921 г., Рязанская обл., Кадомский р-н, д. Красные Починки, рядовой, стрелок, радист.

ЗЮРНЯЕВ Василий Григорьевич, род. в 1918 г., Рязанская обл., Кадомский р-н, д. Красные Починки, рядовой, телефонист.

ЗЮРНЯЕВ Владимир Васильевич, род. в 1923 г., Рязанская обл., Кадомский р-н, д. Красные Починки, рядовой.

ЗЮРНЯЕВ Николай Иванович, род. в 1925 г., Рязанская обл., Кадомский р-н, д. Красные Починки, рядовой, линейный надсмотрщик.

ЗЯБРИКОВ Петр Кондратьевич, род. в 1910 г., Рязанская обл., п. Кадом, красноармеец, портной.

ЗЯБРИКОВ Яков Карпович, род. в 1895 г., Рязанская обл., Кадомский р-н, д. Будаево, красноармеец.

И

ИВАНОВ Александр Александрович, род. в 1918 г., Рязанская обл., п. Кадом, ефрейтор, ст. телефонист, легко ранен.

ИВАНОВ Александр Дмитриевич, мл. сержант, ст. повар, контужен.

ИВАНОВ Александр Иванович, род. в 1898 г., Рязанская обл., п. Кадом, красноармеец.

ИВАНОВ Алексей Андреевич, род. 15.03.1909 г., Рязанская обл., п. Кадом, красноармеец, тракторист, ранен, умер в 2001 г.

ИВАНОВ Алексей Иудович, Рязанская обл., п. Кадом, красноармеец.

ИВАНОВ Анатолий Семенович, род. в 1925 г.

ИВАНОВ Василий Дмитриевич, род. в 1915 г., Рязанская обл., Кадомский р-н, с. Кочемирово, ком. отд. аэродромного батальона.

ИВАНОВ Виктор Иванович, род. в 1925 г., мл. сержант.

ИВАНОВ Григорий Иудович, род. в 1903 г., Рязанская обл., п. Кадом, рядовой.

ИВАНОВ Иван Александрович, род. в 1915 г., Рязанская обл., п. Кадом, рядовой.

ИВАНОВ Иван Васильевич, род. в 1916 г., Рязанская обл., п. Кадом, красноармеец, телефонист.

ИВАНОВ Иван Иванович, род. в 1908 г., Рязанская обл., Кадомский р-н, с. Полтевы Пеньки, ефрейтор, кузнец.

ИВАНОВ Иван Максимович, род. в 1925 г., Рязанская обл., Кадомский р-н, д. Старое Пошатово, сержант, стрелок.

ИВАНОВ Михаил Иванович, род. в 1913 г., Рязанская обл., п. Кадом, сержант, артиллерист.

ИВАНОВ Николай Иванович, род. в 1907 г., ефрейтор, стрелок.

ИВАНОВ Петр Антонович, род. 20.06.1917 г., Тамбовская обл., д. Софинка, мичман, командир корабля, умер в 2006 г.

ИВАНОВА Вера Васильевна, род. в 1919 г., Рязанская обл., п. Кадом, ефрейтор.

ИВАНОВА Капитолина Ивановна, род. 25.10.1918 г., Рязанская обл., п. Кадом, старшина, радиотелеграфист.

ИВАНОВА Прасковья Петровна, род. 23.10.1922 г., Рязанская обл., п. Кадом, мл. сержант, телеграфист-морзист.

ИВАНУШКИН Михаил Сергеевич, род. в 1920 г., Рязанская обл., Кадомский р-н, д. Енгазино, мл. сержант, наводчик, легко ранен.

ИВАНЬКИН Митрофан Михайлович, род. в 1919 г., Рязанская обл., Кадомский р-н, д. Николаевка, ст. сержант.

ИВАШКИН Андрей Кириллович, род. в 1900 г., Рязанская обл., Кадомский р-н, д. Сумерки, ефрейтор, плотник, умер в 1981 г.

ИВАШКИН Василий Федорович, род. в 1908 г., Рязанская обл., Кадомский р-н, д. Сумерки.

ИВАШКИН Денис Селиверстович, род. в 1910 г., Рязанская обл., Кадомский р-н, д. Сумерки, старшина, контужен.

ИВАШКИН Михаил Андреевич, род. в 1926 г., Рязанская обл., Кадомский р-н, д. Сумерки, рядовой, понтонер.

ИВАШКИН Михаил Федорович, род. в 1905 г., Рязанская обл., Кадомский р-н, д. Сумерки, рядовой.

ИВКИН Василий Анисимович, род. в 1903 г., Рязанская обл., Кадомский р-н, с. Котелино, красноармеец, стрелок.

ИВКИН Василий Иванович, род. в 1906 г., Рязанская обл., Кадомский р-н, с. Котелино, сержант, мотоциклист.

ИВЛЕВ Алексей Иванович, род. в 1915 г., Рязанская обл., п. Кадом, ст. сержант, минометчик, легко ранен.

ИГНАТОВ Илья Зиновьевич, род. в 1906 г., Рязанская обл., Кадомский р-н, с. Котелино, ст. сержант, минометчик.

ИГНАТЬЕВ Михаил Николаевич, лейтенант, стрелок, радист, командир танковой роты.

ИГНАТЬЕВ Петр Николаевич, род. в 1916 г., Рязанская обл., п. Кадом, старшина.

ИГНАТЬЕВА Нина Васильевна, род. в 1921 г., Рязанская обл., п. Кадом, ефрейтор.

ИГОНИН Алексей Федорович, род. в 1908 г., Рязанская обл., Кадомский р-н, д. Курмановы Починки, красноармеец.

ИГОНИН Иван Васильевич, род. в 1923 г., Рязанская обл., Кадомский р-н, д. Сумерки, ефрейтор, телефонист.

ИГОНИН Иван Григорьевич, род. в 1902 г., Рязанская обл., Кадомский р-н, д. Ивановка, сержант, пом. комвзвода, трижды ранен.

ИГОНИН Михаил Кириллович, род. в 1922 г., Рязанская обл., Кадомский р-н, д. Сумерки.

ИГОНИН Михаил Тихонович, род. в 1909 г., Рязанская обл., Кадомский р-н, д. Ивановка, красноармеец.

ИГОНИН Николай Иосифович, род. в 1922 г., Рязанская обл., Кадомский р-н, д. Симушка, старшина.

ИГОНИН Никифор Тихонович, род. в 1915 г., Рязанская обл., Кадомский р-н, д. Ивановка, красноармеец.

ИГОНИН Петр Михайлович, род. в 1927 г., Рязанская обл., Кадомский р-н, с. Чермные.

ИГОНИН Тимофей Павлович, род. в 1914 г., Рязанская обл., Кадомский р-н, д. Ивановка, старшина, трижды ранен.

ИГОНИНА Елена Максимовна, Рязанская обл., Кадомский р-н, д. Ивановка, красноармеец.

ИГОНЬКИН Василий Дмитриевич, род. в 1918 г., Рязанская обл., Кадомский р-н, с. Енкаево, ст. сержант, артиллерист.

ИГОШКИН Михаил Николаевич, род. в 1920 г., Рязанская обл., Ермишинский р-н, д. Торопово, старшина, дважды ранен.

ИЕВЛЕВ Александр Ильич, род. в 1906 г., Рязанская обл., Кадомский р-н, Заречье-Кадом, ефрейтор, ст. плотник, мостовик.

ИЕВЛЕВ Василий Иванович, род. в 1924 г., Рязанская обл., п. Кадом, рядовой, стрелок, ранен, умер в 1996 г.

ИЕВЛЕВ Василий Сергеевич, род. в 1925 г., Рязанская обл., Кадомский р-н, Заречье-Кадом, старшина, шофер, тяжело ранен.

ИЕВЛЕВ Иван Михайлович, род. в 1912 г., Рязанская обл., Кадомский р-н, Заречье-Кадом, рядовой, сапер, дважды ранен, контужен.

ИЕВЛЕВА Мария Ивановна, род. в 1919 г., Рязанская обл., п. Кадом, красноармеец.

ИЕВЛЕВА Ольга Михайловна, род. в 1923 г., Рязанская обл., п. Кадом, красноармеец.

ИЗОСИМОВ Владимир Васильевич, род. в 1925 г., Рязанская обл., п. Кадом, красноармеец.

ИЛИШЕВ Борис Николаевич, род. в 1901 г., Мордовская АССР, г. Краснослободск, рядовой, писарь.

ИЛИШЕВА Антонина Васильевна, род. в 1923 г., Рязанская обл., п. Кадом, мл. сержант.

ИЛЛАРИОНОВ Василий Кириллович, род. в 1901 г., Рязанская обл., Кадомский р-н, д. Ивановка, красноармеец, стрелок, дважды ранен, контужен.

ИЛЬИН Алексей Абрамович, род. в 1918 г., старшина.

ИЛЬИН Александр Васильевич, род. в 1926 г., Рязанская обл., п. Кадом, красноармеец, понтонер.

ИЛЬИЧЕВ Николай Николаевич, род. в 1925 г., Рязанская обл., Ермишинский р-н, с. Богоявление, старшина, стрелок.

ИЛЮШКИН Иван Петрович, род. в 1919 г., Рязанская обл., Кадомский р-н, с. Соловьяновка, ст. сержант.

ИЛЮШКИН Яков Алексеевич, род. в 1908 г., Рязанская обл., Сасовский р-н, с. Арга, рядовой, сапер, легко ранен.

ИНИКЕЕВ Георгий Иванович, род. в 1910 г., Рязанская обл., п. Кадом, сержант.

ИНТЯКОВ Василий Павлович, род. в 1926 г., Рязанская обл., Кадомский р-н, д. Красные Починки, старшина.

ИНТЯКОВ Егор Герасимович, род. в 1910 г., Рязанская обл., Кадомский р-н, д. Красные Починки, сержант, радиотелеграфист.

ИНТЯКОВ Михаил Андрианович, род. в 1919 г., Рязанская обл., Кадомский р-н, д. Красные Починки, старшина.

ИНТЯКОВ Михаил Павлович, род. в 1923 г., Рязанская обл., Кадомский р-н, д. Красные Починки, мл. сержант.

ИНТЯКОВ Никита Герасимович, род. в 1915 г., Рязанская обл., Кадомский р-н, д. Красные Починки, красноармеец, шофер.

ИНТЯКОВА Вера Андрияновна, род. в 1922 г., Рязанская обл., п. Кадом, красноармеец.

ИНЮШЕВ Василий Евдокимович, род. в 1902 г., Рязанская обл., Кадомский р-н, с. Полтевы Пеньки, старшина, сапер, тяжело ранен.

ИНЮШЕВ Иван Васильевич, род. в 1922 г., Рязанская обл., Кадомский р-н, с. Полтевы Пеньки, капитан, летчик, умер в 1946 г.

ИНЮШЕВ Иван Фролович, род. в 1910 г., мл. сержант, радиотелеграфист.

ИНЮШИН Григорий Прокофьевич, род. в 1917 г., Рязанская обл., Кадомский р-н, с. Полтевы Пеньки, красноармеец, пом. комвзвода.

ИНЮШИНА Анна Федоровна, род. в 1921 г., Смоленская обл., медсестра, умерла в 1986 г.

ИОНКИН Давид Матвеевич, род. в 1911 г., Рязанская обл., Кадомский р-н, с. Котелино, ефрейтор, огнеметчик, ранен, контужен, умер в 1999 г.

ИОНКИН Илья Иванович, род. в 1921 г., Рязанская обл., Кадомский р-н, с. Котелино, ст. сержант, разведчик, артиллерист, контужен.

ИОНКИН Николай Ананьевич, род. в 1908 г., Рязанская обл., Кадомский р-н, с. Котелино, мл. сержант, мастер по ремонту танков, ранен.

ИОНОВ Егор Гаврилович, род. в 1906 г., Рязанская обл., Кадомский р-н, д. Николаевка, ефрейтор, тракторист, легко ранен.

ИОНОВ Степан Сергеевич, род. в 1922 г., Рязанская обл., Кадомский р-н, д. Заулки, старшина, стар. моторист-регулировщик, дважды ранен.

ИСАЕВ Алексей Иванович, род. в 1894 г., Рязанская обл., п. Кадом, красноармеец.

ИСАЕВ Иван Прокопьевич, род. в 1923 г., Рязанская обл., Кадомский р-н, с. Преображенка, рядовой, ранен.

ИСАЕВ Иван Сергеевич, род. в 1897 г., Рязанская обл., Кадомский р-н, д. Высокие Сечи, красноармеец.

ИСАЕВ Кузьма Степанович, род. в 1903 г., Рязанская обл., Кадомский р-н, с. Полтевы Пеньки, рядовой.

ИСАЕВ Никифор Дмитриевич, род. в 1910 г., Рязанская обл., Кадомский р-н, с. Полтевы Пеньки, сержант, шофер, тяжело ранен.

ИСАЕВА Мария Моисеевна.

ИСТЮТОВ Федор Иванович, род. в 1907 г., Рязанская обл., Кадомский р-н, д. Заулки, рядовой, орудийный номер, ранен, умер в 1981 г.

ИШЕЕВ Иван Михайлович, род. в 1909 г., Рязанская обл., Кадомский р-н, с. Новоселки, красноармеец, шофер, легко ранен.

ИШЕЕВА Вера Михайловна, род. в 1922 г., Рязанская обл., Кадомский р-н, с. Новоселки, ефрейтор.

ИШЕЕВА Екатерина Андреевна,



род. 23.05.1919 г., Рязанская обл., Кадомский р-н, с. Новоселки. До войны работала поваром в Кадомском детском доме. В 1944 г. была мобилизована на военную службу. Войну закончила под Берлином, близ города Лигницы. Награждена орденом Отечественной войны, другими наградами. После войны работала поваром. Увлекалась кружевоплетением. Многие ее изделия находятся в краеведческом музее.

К

КАБАНОВ Владимир Степанович, род. в 1926 г., Рязанская обл., Кадомский р-н, д. Богданово, мл. сержант, шофер.

КАБАНОВ Михаил Яковлевич, род. в 1923 г., Рязанская обл., Кадомский р-н, д. Богданово, рядовой, стрелок, ранен.

КАБАНОВ Николай Евсеевич, род. в 1908 г., Ивановская обл., Паньховский р-н, д. Кистенево, рядовой, пулеметчик.

КАДЫКОВ Александр Николаевич, род. в 1916 г., Рязанская обл., п. Кадом, сержант, наводчик, тяжело ранен, умер в 1996 г.

КАДЫКОВ Иван Тимофеевич, род. в 1909 г., Рязанская обл., п. Кадом, ефрейтор, огнеметчик.

КАДЫКОВА Валентина Васильевна, род. в 1925 г., Рязанская обл., п. Кадом, ст. сержант.

КАЕВ Иван Захарович, род. в 1922 году, Красноярский край, рядовой, стрелок, ранен.

КАЗАКОВ Федор Григорьевич, род. в 1924 г., Рязанская обл., Кадомский р-н, с. Чермные, рядовой.

КАЗАНЦЕВА Анастасия Емельяновна, Рязанская обл., Кадомский р-н, д. Труфановы Поляны, старшина.

КАЛАШНИКОВ Андрей Андреевич, род. в 1924 г., ефрейтор.

КАЛАШНИКОВ Василий Иванович, род. в 1922 г., Рязанская обл., Кадомский р-н, д. Гунаевка, ефрейтор, орудийный номер.

КАЛАШНИКОВ Григорий Иванович, род. в 1917 г., Рязанская обл., Кадомский р-н, д. Гунаевка, рядовой, стрелок.

КАЛАШНИКОВ Григорий Кондратьевич, род. в 1918 г., Рязанская обл., Кадомский р-н, д. Преображенка, красноармеец.

КАЛАШНИКОВ Дмитрий Андреевич, род. в 1924 г., ефрейтор.

КАЛАШНИКОВ Иван Осипович, Рязанская обл., п. Кадом, ефрейтор.

КАЛАШНИКОВ Федор Иосифович, род. в 1904 г., Рязанская обл., Кадомский р-н, д. Гунаевка, рядовой, стрелок, дважды ранен.

КАЛИНИН Алексей Дмитриевич, род. в 1911 г., Рязанская обл., Кадомский р-н, д. Сумерки, рядовой, телефонист, тяжело ранен, умер в 1994 г.

КАЛИНИН Иван Егорович, род. в 1907 г., Рязанская обл., Новодеревенский р-н, с. Урусово, красноармеец, сапер.

КАЛИНИН Иван Михайлович, род. в 1925 г., Рязанская обл., Кадомский р-н, с. Старый Кадом, красноармеец.

КАЛИНИН Николай Никитович, род. в 1925 г., Рязанская обл., Кадомский р-н, д. Желаево, ст. сержант, артиллерист, ранен

КАЛИНИН Николай Петрович, род. в 1923 г., Рязанская обл., Кадомский р-н, с. Старый Кадом, ефрейтор.

КАЛИНИН Павел Иванович, род. в 1907 г., Рязанская обл., Кадомский р-н, с. Старый Кадом, ефрейтор, связист-телефонист.

КАЛИНИН Павел Кириллович, род. в 1913 г., Рязанская обл., п. Кадом, ефрейтор, стрелок.

КАЛИНИН Сергей Павлович, род. в 1915 г., Пензенская обл., Салтыковский р-н, д. Чернышево, шофер, контужен.

КАЛИНИН Степан Григорьевич, род. в 1915 г., Рязанская обл., Кадомский р-н, д. Просяные Поляны, сержант.

КАЛИНИН Федор Андреевич, род. в 1908 г., Рязанская обл., Кадомский р-н, с. Старый Кадом, ефрейтор, ст. химик, разведчик.

КАЛИНИНА Любовь Ильинична, род. в 1923 г., Рязанская обл., п. Кадом, мл. сержант.

КАЛИНКИН Анатолий Васильевич, род. в 1918 г., Рязанская обл., Шиловский р-н, с. Терехово, рядовой, шофер.

КАЛИНКИН Кузьма Прохорович, род. в 1893 г., мл. сержант.

КАЛИТОВ Андрей Степанович, род. в 1918 г., Рязанская обл., Кадомский р-н, с. Котелино, ефрейтор, шофер.

КАЛМЫКОВ Александр Дмитриевич, род. в 1915 г., Рязанская обл., Кадомский р-н, Заречье-Кадом, сержант, шофер на «Катюше», легко ранен, умер в 2007 г.

КАЛМЫКОВ Илья Михайлович, род. в 1900 г., Рязанская обл., Кадомский р-н, Заречье-Кадом, рядовой, стрелок.

КАЛМЫКОВ Николай Дмитриевич, род. в 1921 г., Рязанская обл., Кадомский р-н, Заречье-Кадом, рядовой, стрелок, тяжело ранен.

КАЛЬГУСКИН Владимир Сидорович, род. в 1926 г., Тамбовская обл., Сосновский р-н, матрос, радионаблюдатель.

КАМЫШЕВ Федор Дмитриевич, род. в 1894 г., Рязанская обл., п. Кадом, ефрейтор, стрелок, ранен.

КАМЫШЕВ Федор Дмитриевич, род. в 1918 г., Рязанская обл., п. Кадом, ефрейтор.

КАПКИН Николай Сергеевич, род. в 1923 г., Рязанская обл., Кадомский р-н, с. Матча, рядовой.

КАПКИН Петр Сергеевич, род. в 1920 г., ст. сержант.

КАПКИНА Евдокия Кузьминична, род. в 1918 г., Рязанская обл., Кадомский р-н, с. Матча, ефрейтор.

КАПКОВ Иван Андреевич, род. в 1906 г., Рязанская обл., Кадомский р-н, с. Матча, рядовой, сапер, дважды ранен.

КАПРИН Александр Сергеевич, род. в 1899 г., Рязанская обл., п. Кадом, ефрейтор.

КАПРИН Виктор Петрович, род. 03.07.1925 г., Рязанская обл., п. Кадом, сержант, авиамеханик, умер в 2008 г.

Герой Советского Союза
КАПРИН Дмитрий Васильевич, род. 04.10.1921 г., Рязанская обл., п. Кадом, гв. капитан, командир эскадрильи 74-го гв. штурмового авиаполка 1-й гв. штурмовой авиадивизии.

КАПРИН Иван Андреевич, род. в 1914 г., Рязанская обл., п. Кадом, старшина, стрелок, тяжело ранен, контужен.

КАПРИН Иван Иванович, род. в 1912 г., Рязанская обл., п. Кадом, ст. сержант, командир орудия.

КАПРИН Михаил Андреевич, род. в 1911 г., Рязанская обл., п. Кадом, ст. лейтенант, сотрудник НКВД, умер в 1975 г.

КАПРИН Михаил Иванович, род. в 1905 г., Рязанская обл., п. Кадом, рядовой, стрелок.

КАПРИН Николай Егорович, род. в 1926 г., Рязанская обл., п. Кадом, рядовой, стрелок, тяжело ранен.

КАПРИН Сергей Акимович, род. в 1926 г., Рязанская обл., п. Кадом, рядовой, войска НКВД, умер в 1970 г.

КАПРИНА Надежда Акимовна, род. 30.09.1922 г., Рязанская обл., п. Кадом, рядовой, радиотелеграфист, умерла в 2001 г.

КАПУШЕВ Василий Яковлевич, род. в 1926 г., Рязанская обл., Кадомский р-н, д. Сумерки, рядовой, понтонер.

КАРАБАНОВ Иван Сидорович, род. в 1915 г., ефрейтор.

КАРАБАНОВ Иван Тимофеевич, род. в 1925 г., Рязанская обл., Кадомский р-н, с. Полтевы Пеньки, рядовой.

КАРАБАНОВ Николай Тимофеевич, род. в1923 г., Рязанская обл., Кадомский р-н, с. Полтевы Пеньки, ст. сержант.

КАРАВАЕВ Андрей Дмитриевич, род. в1919 г., Тамбовская обл., д. Мариновка, сержант, нач. телеграфной станции.

КАРАСЕВ Даниил Тимофеевич, род. в 1892 г., Рязанская обл., Кадомский р-н, д. Юзга, ефрейтор.

КАРАСЕВ Петр Данилович, род. в 1912 г., Рязанская обл., Кадомский р-н, д. Юзга, сержант.

КАРАСЕВ Федор Матвеевич, род. в 1915 г., Рязанская обл., Кадомский р-н, д. Выползово, ефрейтор, стрелок.

КАРАСЕВ Яков Кондратьевич, род. в 1904 г., Рязанская обл., Кадомский р-н, д. Большое Лунино, ефрейтор, стрелок.

КАРДАШОВ Дмитрий Андреевич, род. в 1925 г., Рязанская обл., Кадомский р-н, д. Нижне-Никольск, рядовой, шофер, тяжело ранен.

КАРЕВ Иван Тихонович, род. в 1912 г., Рязанская обл., Кадомский р-н, д. Николаевка, рядовой, стрелок.

КАРЕВ Сергей Александрович, род. в 1925 г., Рязанская обл., Кадомский р-н, д. Николаевка, рядовой, пулеметчик, тяжело ранен.

КАРЕВ Федот Терентьевич, род. в 1903 г., Рязанская обл., Кадомский р-н, д. Николаевка, ефрейтор, стрелок.

КАРЕВ Филипп Антонович, род. в 1916 г., Рязанская обл., Кадомский р-н, д. Николаевка, сержант.

КАРНЕЕВ Никифор Степанович, род. в 1914 г., Рязанская обл., Кадомский р-н, с. Полтевы Пеньки, рядовой, шофер.

КАРНЕЕВ Филипп Кузьмич, род. в 1909 г., Рязанская обл., Кадомский р-н, д. Курмановы Починки, красноармеец.

КАРНИШЕВ Александр Иванович, род. в 1925 г., Рязанская обл., Кадомский р-н, с. Енкаево, рядовой, шофер.

КАРНИШЕВА Татьяна Михайловна, род. в 1925 г., Рязанская обл., Кадомский р-н, с. Четово, ефрейтор.

КАРПУХИН Василий Иванович, род. в 1920 г., Рязанская обл., Кадомский р-н, д. Крутец, рядовой.

КАРПУХИН Сергей Терентьевич, род. в 1909 г., Рязанская обл., Кадомский р-н, д. Крутец, ефрейтор, шофер, дважды ранен.

КАРПУШКИН Андрей Захарович, род. в 1903 г., Рязанская обл., Кадомский р-н, с. Полтевы Пеньки, рядовой, стрелок, дважды ранен.

КАРПУШКИН Петр Егорович, род. в 1908 г., Рязанская обл., Кадомский р-н, с. Полтевы Пеньки, красноармеец, стрелок.

КАРТАЕВ Василий Николаевич, род. в 1925 г., Рязанская обл., Кадомский р-н, д. Раковка, сержант.

КАРТАЕВ Михаил Петрович, род. в 1899 г., ефрейтор.

КАРТУЗОВ Петр Павлович, род. в 1892 г., Рязанская обл., Кадомский р-н, п. Дарьино, красноармеец.

КАРЦЕВ Александр Михайлович, род. в 1912 г., Рязанская обл., Кадомский р-н, с. Полтевы Пеньки, ефрейтор, сцепщик, дважды ранен.

КАРЦЕВ Василий Кузьмич, род. в 1904 г., Рязанская обл., Кадомский р-н, с. Полтевы Пеньки, рядовой, сапер, легко ранен.

КАРЦЕВ Василий Павлович, род. в 1913 г., Рязанская обл., Кадомский р-н, с. Полтевы Пеньки, ефрейтор, шофер, автоматчик.

КАРЦЕВ Иван Павлович, род. в 1925 г., Рязанская обл., Кадомский р-н, с. Полтевы Пеньки, матрос, номерной.

КАРЦЕВ Михаил Фомич, род. в 1898 г., Рязанская обл., Кадомский р-н, с. Полтевы Пеньки, ефрейтор.

КАРЦЕВ Николай Васильевич, род. в 1922 г., Рязанская обл., Кадомский р-н, д. Высокие Сечи, ефрейтор.

КАСЬЯНОВ Герасим Степанович, род. в 1911 г., Рязанская обл., Кадомский р-н, д. Юзга, сержант, дважды ранен.

КАСЬЯНОВ Иван Андреевич, род. в 1918 г., Рязанская обл., Кадомский р-н, д. Курмановы Починки, ст. сержант, тяжело ранен.

КАСЬЯНОВ Илья Иванович, род. в 1909 г., Рязанская обл., п. Кадом, мл. сержант.

КАСЬЯНОВ Кузьма Степанович, род. в 1919 г., Рязанская обл., Кадомский р-н, д. Юзга, красноармеец, разведчик, кавалерист, умер в 1998 г.

КАСЬЯНОВ Михаил Васильевич, род. в 1904 г., Рязанская обл., Кадомский р-н, д. Заулки, рядовой, стрелок.

КАСЬЯНОВ Николай Алексеевич, род. в 1913 г., Рязанская обл., Кадомский р-н, д. Новое Панино, спец. хоз. службы, дважды ранен.

КАСЬЯНОВ Николай Павлович, род. в 1910 г., Рязанская обл., Кадомский р-н, д. Курмановы Починки, ефрейтор, тракторист, тяжело ранен.

КАСЬЯНОВ Петр Афанасьевич, род. в 1919 г., Рязанская обл., Кадомский р-н, с. Чермные, старшина.

КАТКОВ Василий Александрович, род. в 1921 г., Рязанская обл., Кадомский р-н, д. Красные Починки, ефрейтор, стрелок.

КАТКОВА Нина Никифоровна, род. в 1923 г., Рязанская обл., Кадомский р-н, д. Труфановы Поляны, рядовой.

КАЧАЕВ Алексей Максимович, род. в 1913 г., Рязанская обл., Кадомский р-н, д. Нижне-Никольск, ст. сержант, санитарный инструктор.

КАЧАЕВ Григорий Данилович, род. в 1925 г., Рязанская обл., Кадомский р-н, д. Нижне-Никольск, старшина, разведчик, артиллерист, контужен, дважды ранен.

КАЧАЕВ Иван Иванович, Рязанская обл., Кадомский р-н, д. Нижне-Никольск, шофер.

КАЧАЕВА Прасковья Васильевна, род. в 1926 г., Рязанская обл., Кадомский р-н, д. Нижне-Никольск, ст. сержант.

КАШИРОВ Василий Петрович, род. в 1911 г., Рязанская обл., Кадомский р-н, д. Малая Пановка, ефрейтор, стрелок, дважды ранен.

КАЩЕЕВ Александр Кузьмич, род. в 1923 г., Рязанская обл., Кадомский р-н, д. Четово, рядовой.

КАЩЕЕВ Михаил Кузьмич, сержант.

КАЩЕЕВ Павел Никитович, род. в 1899 г., Рязанская обл., Кадомский р-н, с. Игнатьево, ефрейтор, умер в 1982 г.

КИЛЬДИШЕВ Александр, род. в 1905 г., г. Люблино, ефрейтор.

КИЛЬДИШЕВ Александр Семенович, род. в 1913 г., Рязанская обл., Кадомский р-н, д. Никиткино, рядовой, минометчик, контужен.

КИЛЬДИШЕВ Алексей Иванович, род. в 1919 г., Рязанская обл., Кадомский р-н, д. Никиткино, ст. сержант.

КИЛЬДИШЕВ Григорий Федорович, род. в 1895 г., рядовой.

КИЛЬДИШЕВ Иван Алексеевич, род. в 1903 г., Рязанская обл., Кадомский р-н, д. Никиткино, ефрейтор, стрелок.

КИЛЬДИШЕВ Иван Васильевич, род. в 1906 г., Рязанская обл., Кадомский р-н, с. Никиткино, рядовой, сапер, пулеметчик, ранен.

КИЛЬДИШЕВ Иван Яковлевич, род. в 1904 г., Рязанская обл., Кадомский р-н, д. Никиткино, ефрейтор, кавалерист.

КИЛЬДИШЕВ Михаил Алексеевич, род. в 1911 г., Рязанская обл., Кадомский р-н, д. Никиткино, красноармеец, наводчик, легко ранен.

КИЛЬДИШЕВ Семен Васильевич, род. в 1909 г., Рязанская обл., Кадомский р-н, д. Никиткино, красноармеец, мотоциклист.

КИЛЬДИШЕВ Григорий Андреевич, род. в 1902 г., Рязанская обл., Кадомский р-н, д. Семеновка, ефрейтор, санитарный инструктор, трижды ранен.

КИНЯПИН Степан Михайлович, род. в 1897 г., Рязанская обл., п. Кадом, красноармеец.

КИРЕЕВ Василий Павлович, род. в 1922 г., Рязанская обл., Кадомский р-н, д. Выползово, сержант, стрелок, тяжело ранен.

КИРЕЕВ Василий Понкратович, род. в 1895 г., Рязанская обл., Кадомский р-н, д. Кущапино, рядовой.

КИРЕЕВ Михаил Кириллович, род. в 1913 г., Рязанская обл., п. Кадом, ст. сержант, мостовик-монтажник.

КИРЕЕВ Петр Куприянович, род. в 1918 г., Рязанская обл., Кадомский р-н, д. Пургасово, ст. сержант, шофер, ранен.

КИРЕЕВА Анна Григорьевна, род. в 1926 г., Рязанская обл., Кадомский р-н, д. Выползово, ст. сержант, артиллерист.

КИРЕЕВА Прасковья Петровна, род. в 1926 г., ст. сержант.

КИРИЛЮК Яков Степанович, род. в 1927 г., Рязанская обл., Кадомский р-н, д. Верки, сержант.

КИРСАНОВ Владимир Андреевич, род. в 1898 г., Рязанская обл., г. Сасово, ефрейтор.

КИРСАНОВ Николай Константинович, род. в 1926 г., Рязанская обл., Кадомский р-н, с. Просяные Поляны, сержант, командир взвода.

КИРСАНОВ Павел Владимирович, род. в 1923 г., Рязанская обл., Кадомский р-н, с. Просяные Поляны, ефрейтор.

КИРСАНОВА Анна Константиновна, род. в 1926 г., Рязанская обл., Кадомский р-н, с. Просяные Поляны, ефрейтор.

КИРЬЯНОВ Василий Иванович, род. в 1912 г., Рязанская обл., Кадомский р-н, д. Кулаевы Починки, рядовой, шофер.

КИСЕЛЕВ Данил Петрович, род. в 1905 г., Рязанская обл., п. Кадом, красноармеец, шофер.

КИСЕЛЕВ Иван Данилович, род. в 1926 г., Рязанская обл., Сасовский р-н, с. Каргашино, рядовой, понтонер.

КИСЕЛЕВ Иван Ильич, красноармеец, шофер, ранен.

КИСЕЛЕВ Иван Федорович, род. 07.07.1922 г., Рязанская обл., Сасовский р-н, с. Малое Хреново. Рядовой. На войну ушел добровольцем, сразу после сдачи выпускных экзаменов. После военной подготовки в Гороховецких лагерях был отправлен в действующую армию, в 256-й стрелковый полк. Участвовал во многих сражениях. В 1942 г. в битве под Ржевом получил тяжелое ранение и контузию. 25 ноября 1942 г. был демобилизован. Награжден орденом Отечественной войны 1-й степ., медалью «За отвагу» и другими юбилейными медалями. В 1950 г. поступил в Тимирязевскую академию в Москве, а в 1957 г. приехал на работу в р.п. Кадом, в семенную инспекцию. С 1959 г. трудился главным агрономом в колхозе «13 лет Октября».

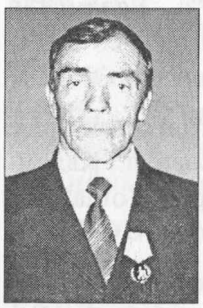

КИСЕЛЕВ Николай Федорович, рядовой, пулеметчик.

КИСИЛЕВ Иван Андреевич, род. в 1921 г., Рязанская обл.,

д. Борки, рядовой, стрелок, тяжело ранен.

КИСЛЯКОВ Василий Леонтьевич, род. в 1924 г., Рязанская обл., Кадомский р-н, с. Чермные, рядовой, стрелок, тяжело ранен.

КИСЛЯКОВ Василий Фролович, род. в 1903 г., Рязанская обл., Кадомский р-н, с. Чермные, красноармеец.

КИСЛЯКОВ Леонтий Алексеевич, род. в 1899 г., ефрейтор.

КИСЛЯКОВ Михаил Герасимович, род. в 1923 г., Рязанская обл., Кадомский р-н, с. Чермные, старшина.

КИТОВ Емельян Матвеевич, род. в 1892 г., Рязанская обл., Кадомский р-н, с. Старое Пошатово, рядовой.

КИТУШИН Александр Петрович, род. в 1927 г., Рязанская обл., Кадомский р-н, д. Купалище.

КИТУШИН Василий Федорович, род. в 1923 г., Рязанская обл., п. Кадом, ефрейтор.

КИТУШИН Захар, Рязанская обл., Кадомский р-н, д. Купалище.

КИТУШИН Сергей, Рязанская обл., Кадомский р-н, д. Купалище.

КИТУШИН Тихон, Рязанская обл., Кадомский р-н, д. Купалище.

КЛАДИКОВ Василий Александрович, род. в 1923 г., ефрейтор.

КЛАДИКОВ Михаил Иванович, род. в 1925 г., Рязанская обл., Кадомский р-н, д. Большое Лунино, рядовой, стрелок, тяжело ранен.

КЛАДИКОВ Михаил Иванович, род. в 1925 г., ефрейтор.

КЛАДИКОВ Яков Александрович, род. в 1915 г., Рязанская обл., Кадомский р-н, д. Большое Лунино, рядовой, шофер.

КЛЕШЕВ Алексей Андреевич, род. в 1912 г., Рязанская обл., Кадомский р-н, с. Новоселки, сержант, зав. складом.

КЛИМАКОВ Егор Павлович, род. в 1913 г., Рязанская обл., Сасовский р-н, с. Липовка, рядовой, стрелок, тяжело ранен.

КЛИМИН Андрей Григорьевич, род. в 1904 г., Рязанская обл., Кадомский р-н, д. Заулки, ефрейтор, пулеметчик, умер в 1988 г.

КЛИМИН Дмитрий Григорьевич, род. 09.10.1917 г., Рязанская обл., Кадомский р-н, д. Заулки, сержант, артиллерист, наводчик, умер в 2006 г.

КЛИМИН Николай Афанасьевич, род. в 1910 г., Рязанская обл., Кадомский р-н, д. Заулки, красноармеец, орудийный номер.

КЛИМИН Павел Родионович, род. в 1902 г., Рязанская обл., Кадомский р-н, д. Заулки, рядовой хоз. службы, контужен.

КЛИМКИН Алексей Николаевич, род. в 1919 г., Рязанская обл., Кадомский р-н, д. Кущапино, красноармеец.

КЛИМКИН Афанасий Николаевич, род. в 1916 г., Рязанская обл., Кадомский р-н, д. Кущапино, ст. сержант, тяжело ранен, умер в 1990 г.

КЛИМКИН Василий Николаевич, род. в 1910 г., Рязанская обл., Кадомский р-н, д. Кущапино, рядовой, стрелок, контужен.

КЛИМКИН Иван Устинович, род. в 1904 г., Рязанская обл., Кадомский р-н, д. Кущапино, ефрейтор, стрелок, умер в 1988 г.

КЛИМКИН Михаил Устинович, род. в 1907 г., Рязанская обл., Кадомский р-н, д. Кущапино, мл. сержант.

КЛИМКИН Петр Савельевич, род. в 1895 г., Рязанская обл., Кадомский р-н, д. Кущапино, ефрейтор.

КЛИМОВ Михаил Иванович, род. в 1900 г., Вологодская обл., Череповецкий р-н, с. Сергеево, рядовой, пехотинец, умер в 1968 году.

КЛИМЦОВ Алексей Михайлович, род. в 1910 г., Рязанская обл., Кадомский р-н, д. Кущапино, рядовой, телефонист, контужен, легко ранен, умер в 1996 г.

КЛИМЦОВ Павел Васильевич, род. в 1907 г., Рязанская обл., Кадомский р-н, д. Кущапино, ефрейтор, стрелок, дважды ранен.

КЛИМЦОВ Павел Иванович, род. в 1911 г., Рязанская обл., Кадомский р-н, д. Кущапино.

КЛИМЦОВА Екатерина Максимовна, род. в 1919 г., Рязанская обл., п. Кадом, ст. сержант.

КЛИШИН Павел Родионович, ефрейтор.

КЛОКОВ Александр Дмитриевич, Рязанская обл., Кадомский р-н, п. Кадом, красноармеец.

КЛОКОВ Иван Дмитриевич, род. в 1923 г., Рязанская обл., Кадомский р-н, д. Заулки, сержант.

КЛОКОВ Иван Степанович, род. в 1912 г., Рязанская обл., Кадомский р-н, д. Заулки, красноарме-

ец, стрелок, дважды ранен, умер в 1987 г.

КЛОКОВ Кузьма Иванович, род. в 1900 г., Рязанская обл., Кадомский р-н, д. Заулки, сержант, санитарный инструктор, дважды ранен.

КЛОКОВ Николай Иванович, род. в 1916 г., Рязанская обл., Кадомский р-н, д. Заулки, ефрейтор, умер в 1987 г.

КЛОКОВ Семен Иосифович, род. в 1919 г., Рязанская обл., Кадомский р-н, д. Заулки, ефрейтор, связист.

КЛОКОВ Семен Яковлевич, род. в 1911 г., Рязанская обл., Кадомский р-н, д. Заулки, рядовой, стрелок, дважды ранен.

КЛОКОВ Сергей Иванович, род. в 1911 г., Рязанская обл., Кадомский р-н, д. Заулки, красноармеец, монтер.

КЛОКОВ Федор Кузьмич, род. в 1925 г., Рязанская обл., Кадомский р-н, д. Заулки, старшина, стрелок.

КЛОКОВА Евдокия Федоровна, род. в 1922 г., Рязанская обл., Кадомский р-н, д. Заулки, ефрейтор.

КЛОЧКОВ Алексей Иванович, род. в 1925 г., Рязанская обл., Кадомский р-н, с. Кочемирово, рядовой, артиллерист.

КЛОЧКОВ Дмитрий Афанасьевич, род. в 1912 г., Рязанская обл., Кадомский р-н, с. Кочемирово, старшина, легко ранен.

КЛОЧКОВ Иван Ильич, род. в 1921 г., Рязанская обл., Кадомский р-н, Заречье-Кадом, сержант, радист.

КЛОЧКОВ Михаил Кузьмич, род. в 1924 г., ст. сержант.

КЛОЧКОВ Николай Афанасьевич, род. в 1921 г., Рязанская обл., Кадомский р-н, с. Кочемирово, старшина.

КЛОЧКОВ Федор Васильевич, род. в 1903 г., Рязанская обл., Кадомский р-н, с. Кочемирово, красноармеец.

КЛЮШКИН Никифор Александрович, род. в 1893 г., ст. сержант.

КЛЮЯКОВ Иван Григорьевич, род. в 1905 г., Рязанская обл., Кадомский р-н, с. Кочемирово, красноармеец, стрелок.

КЛЯГИН Федор Сергеевич, род. в 1907 г., Рязанская обл., Сасовский р-н, с. Ласицы, сержант, стрелок, ранен.

КНЯЗЕВ Дмитрий Федорович, род. в 1919 г., Рязанская обл., п. Кадом, мл. сержант.

КОБИН Иван Васильевич, род. в 1907 г., Рязанская обл., Кадомский р-н, д. Ивановка, рядовой, шофер.

КОБИН Михаил Афанасьевич, род. в 1924 г., Рязанская обл., Кадомский р-н, д. Сумерки, рядовой, умер в 1998 г.

КОБИН Михаил Степанович, род. в 1920 г., Рязанская обл., Кадомский р-н, д. Сумерки.

КОБИН Петр Петрович, род. в 1915 г., Рязанская обл., Кадомский р-н, д. Ивановка, ефрейтор.

КОБИН Филипп Васильевич, род. в 1914 г., Рязанская обл., Сасовский р-н, с. Шевали-Майданы, рядовой, стрелок.

КОБЛОВ Андрей Алексеевич, род. в 1926 г., Рязанская обл., Кадомский р-н, с. Чермные, ефрейтор, стрелок, дважды ранен.

КОБЛОВ Андрей Семенович, род. в 1921 г., Рязанская обл., Кадомский р-н, с. Чермные, ст. лейтенант, авиационный механик, умер в 1995 г.

КОБЛОВ Василий Семенович, род. в 1924 г.

КОБЛОВ Григорий Семенович, род. в 1916 г.

КОБЛОВ Иван Алексеевич, род. в 1921 г., Рязанская обл., Кадомский р-н, с. Чермные, рядовой, пулеметчик, тяжело ранен.

КОБЛОВ Илья Агафонович, род. в 1905 г., Рязанская обл., Кадомский р-н, с. Чермные, рядовой, орудийный номер, легко ранен.

КОБЛОВ Леонид Ильич, род. в 1923 г.

КОБЛОВ Михаил Васильевич, род. в 1910 г., майор.

КОБЫЛКИН Иван Иванович, род. в 1917 г., Алтайский край, Завьяловский р-н, с. Гелев Лог, старшина, командир орудия.

КОВИН Михаил Афанасьевич, род. в 1924 г., Рязанская обл., Кадомский р-н, д. Сумерки, матрос, пулеметчик, легко ранен.

КОЖЕВНИКОВ Арсентий Федорович, род. в 1925 г., Рязанская обл., Кадомский р-н, с. Чермные, рядовой.

КОЖЕВНИКОВ Иван Яковлевич, род. 09.12.1927 г., ефрейтор, телефонист, умер в 2001 г.

КОЖЕВНИКОВ Михаил Гаврилович, род. в 1911 г., Рязанская обл., Кадомский р-н, с. Чермные, сержант, командир орудия, ранен.

КОЖЕВНИКОВ Николай Борисович, род. в 1896 г., ефрейтор.

КОЖЕУРОВ Федор Степанович, род. в 1915 г., Рязанская обл., Кадомский р-н, д. Нижне-Никольск, ефрейтор.

КОЗЕВ Петр Павлович, род. в 1910 г., Рязанская обл., Кадомский р-н, с. Полтевы Пеньки, рядовой, стрелок, тяжело ранен.

КОЗЛОВ Александр Степанович, род. 15.01.1925 г., Рязанская обл., Кадомский р-н, с. Преображенка, ефрейтор, телефонист.

КОЗЛОВ Василий Николаевич, род. в 1926 г., Рязанская обл., Кадомский р-н, д. Акбердеево, рядовой, шофер.

КОЗЛОВ Василий Филимонович, род. в 1925 г., Рязанская обл., Кадомский р-н, д. Акбердеево, рядовой, пулеметчик.

КОЗЛОВ Дмитрий Тимофеевич, род. в 1910 г., рядовой, стрелок.

КОЗЛОВ Иван Филимонович, род. в 1895 г., Рязанская обл., Кадомский р-н, д. Акбердеево, ефрейтор.

КОЗЛОВ Никита Петрович, Рязанская обл., Кадомский р-н, д. Старая Галаховка, ефрейтор.

КОКАРЕНКОВ Дементий Акиндинович, род. в 1907 г., Рязанская обл., Кадомский р-н, д. Старое Пошатово, рядовой, автоматчик, тяжело ранен.

КОКЛЮШКИН Михаил Григорьевич, род. в 1918 г., Рязанская обл., Кадомский р-н, д. Будаево, ст. сержант.

КОЛБАСИН Аким Кононович, род. в 1916 г., ефрейтор, шофер, легко ранен.

КОЛГАНОВ Алексей Мартынович, род.в 1924 г., Рязанская обл., Кадомский р-н, д. Курмановы Починки, рядовой.

КОЛГАНОВ Никанор Иванович, род. в 1904 г., Рязанская обл., Кадомский р-н, д. Труфановы Поляны, ефрейтор.

КОЛГАНОВ Петр Ионович, род. в 1923 г., Рязанская обл., Кадомский р-н, д. Труфановы Поляны, ефрейтор.

КОЛГАНОВ Петр Кузьмич, род. в 1911 г., Рязанская обл., Кадомский р-н, д. Труфановы Поляны, ефрейтор.

КОЛЕБАНОВ Егор Александрович, род. в 1905 г., Рязанская обл., Кадомский р-н, д. Труфановы Поляны, ефрейтор, писарь.

КОЛЕБАНОВ Кузьма Афанасьевич, род. в 1901 г., Рязанская обл., Кадомский р-н, с. Просяные Поляны, гвардии сержант, писарь, дважды ранен.

КОЛЕБАНОВ Федор Кузьмич, род. в 1923 г., Рязанская обл., Кадомский р-н, д. Богданово, ст. сержант.

КОЛОСКОВ Яков Семенович, род. в 1915 г., Рязанская обл., Кадомский р-н, д. Юзга, красноармеец.

КОЛЧАЕВ Василий Михайлович, род. в 1921 г., Рязанская обл., Кадомский р-н, д. Пургасово, ефрейтор, стрелок.

КОЛЧАЕВ Дмитрий Леонтьевич, род. в 1896 г., Рязанская обл., Кадомский р-н, д. Пургасово, ефрейтор.

КОЛЧАЕВ Егор Поликарпович, род. в 1900 г., Рязанская обл., Кадомский р-н, д. Пургасово, рядовой, писарь, тяжело ранен.

КОЛЧАЕВ Михаил Иванович, род. в 1923 г., Рязанская обл., Кадомский р-н, д. Пургасово, сержант, санитар, ранен.

КОЛЧАЕВ Михаил Михайлович, род. в 1921 г., Рязанская обл., Кадомский р-н, д. Пургасово, ст. сержант, стрелок.

КОЛЧАЕВ Михаил Павлович, род. в 1914 г., Рязанская обл., Кадомский р-н, д. Пургасово, рядовой, стрелок, ранен.

КОЛЧАЕВ Михаил Петрович, род. в 1918 г., Рязанская обл., Кадомский р-н, с. Кочемирово, красноармеец.

КОЛЧАЕВ Петр Иванович, род. в 1925 г., Рязанская обл., Кадомский р-н, д. Пургасово, рядовой, стрелок.

КОЛЧАНОВ Петр Кузьмич, род. в 1911 г., Рязанская обл., Кадомский р-н, д. Труфановы Поляны, рядовой, телефонист.

КОЛЧИН Василий Васильевич, род. в 1924 г., Рязанская обл., п. Кадом, рядовой.

КОЛЧИН Василий Яковлевич, род. в 1925 г., Рязанская обл., п. Кадом, мл. сержант.

КОЛЧИН Иван Александрович, род. в 1912 г., Рязанская обл., п. Кадом, сержант, легко ранен.

КОЛЯДИН Алексей Семенович, род. в 1926 г., Рязанская обл., Ермишинский р-н, д. Михайлово, ефрейтор.

КОМАРОВ Александр Иванович, род. в 1923 г., Рязанская обл., Кадомский р-н, с. Старый Кадом, сержант.

КОМАРОВ Борис Сергеевич, род. в 1916 г., Рязанская обл.,

п. Кадом, красноармеец, повар, тяжело ранен.

КОМАРОВ Василий Никанорович, род. в 1921 г., Рязанская обл., Кадомский р-н, с. Старый Кадом, ст. сержант, шофер.

КОМАРОВ Виктор Иванович, род. 23.02.1913 г., Рязанская обл., Кадомский р-н, с. Старый Кадом, лейтенант, пулеметчик, умер в 2004 г.

КОМАРОВ Григорий Николаевич, род. в 1909 г., Рязанская обл., Кадомский р-н, с. Старый Кадом, красноармеец.

КОМАРОВ Дмитрий Иванович, род. в 1911 г., Рязанская обл., Кадомский р-н, с. Старый Кадом, мл. сержант, тяжело ранен.

КОМАРОВ Дмитрий Никанорович, род. 13.10.1927 г., Рязанская обл., Кадомский р-н, с. Старый Кадом, красноармеец.

КОМАРОВ Егор Васильевич, род. в 1894 г., Рязанская обл., Кадомский р-н, с. Старый Кадом, красноармеец.

КОМАРОВ Иван Никанорович, род. в 1925 г., Рязанская обл., Кадомский р-н, с. Старый Кадом, мл. сержант, бронебойщик.

КОМАРОВ Иван Максимович, род. 29.06.1927 г., Рязанская обл., Кадомский р-н, с. Старый Кадом, рядовой, снайпер, умер в 2002 г.

КОМАРОВ Илья Аникеевич, род. в 1914 г., Рязанская обл., Кадомский р-н, д. Кущапино, ефрейтор, стрелок, тяжело ранен, умер в 1999 г.

КОМАРОВ Илья Дмитриевич, род. в 1925 г.

КОМАРОВ Михаил Дмитриевич, род. в 1923 г.

КОМАРОВ Михаил Иванович, род. в 1917 г., Рязанская обл., Кадомский р-н, с. Старый Кадом, красноармеец, стрелок.

КОМАРОВ Николай Максимович, род. в 1920 г., Рязанская обл., Кадомский р-н, с. Старый Кадом, мл. лейтенант, умер в 1996 году.

КОМАРОВ Николай Сергеевич, род. в 1919 г., Рязанская обл., Кадомский р-н, с. Старый Кадом, старшина.

КОМАРОВ Николай Федорович, род. в 1923 г., Рязанская обл., Кадомский р-н, д. Нижне-Никольск, сержант, разведчик, ранен.

КОМАРОВ Николай Фокеевич, род. в 1923 г., Рязанская обл., Кадомский р-н, с. Старый Кадом, рядовой.

КОМАРОВ Павел Федорович, род. в 1916 г., Рязанская обл., Кадомский р-н, д. Красные Починки, ефрейтор, орудийный номер, дважды ранен.

КОМАРОВ Степан Андреевич, род. в 1926 г., Рязанская обл., Кадомский р-н, с. Старый Кадом.

КОМАРОВ Федор Алексеевич, род. в 1924 г., Рязанская обл., Кадомский р-н, с. Старый Кадом, рядовой.

КОМАРОВ Филипп Андреевич, род. в 1908 г., Рязанская обл., Кадомский р-н, с. Старый Кадом, ефрейтор, командир отделения, тяжело ранен.

КОМАРОВА Анна Ивановна, род. в 1926 г., Рязанская обл., Кадомский р-н, с. Старый Кадом, ст. сержант.

КОМАРОВА Надежда Матвеевна, род. 30.09.1923 г., Рязанская обл., г. Сасово, мл. лейтенант, минометчица, умерла в 2005 г.

КОМЕНДАНТОВ Сергей Антонович, род. в 1906 г., Рязанская обл., Кадомский р-н, д. Николаевка, красноармеец, стрелок.

КОНДЕЙКИН Яков Яковлевич, род. в 1908 г., Рязанская обл., Кадомский р-н, с. Полтевы Пеньки, мл. сержант, орудийный номер.

КОНДРАШЕВ Никита Николаевич, род. в 1915 г., Рязанская обл., Кадомский р-н, д. Старое Панино.

КОНДРАШЕВ Павел Николаевич, род. в 1908 г., Рязанская обл., Кадомский р-н, с. Чермные.

КОНДРАШКИН Василий Дмитриевич, род. в 1896 г., Рязанская обл., Кадомский р-н, д. Кущапино, ефрейтор, стрелок, тяжело ранен.

КОНДРАШКИН Георгий Семенович, род. в 1919 г., Рязанская обл., Кадомский р-н, д. Кущапино, сержант.

КОНДРАШКИН Николай Семенович, род. в 1918 г., Рязанская обл., Кадомский р-н, д. Кущапино, ефрейтор, орудийный номер.

КОНДРАШОВ Иван Егорович, род. в 1917 г., Рязанская обл., Кадомский р-н, д. Симушка, ефрейтор, пулеметчик.

КОНДРАШОВ Марк Николаевич, род. в 1912 г., Рязанская обл., Кадомский р-н, д. Старое Панино, инженерные войска, ранен.

КОНДРАШОВ Яков Максимович, род. в 1918 г., Мордовская АССР, п. Умет, сержант, оружейный мастер.

КОНДЮКОВ Владимир Алексеевич, род. в 1921 г., Рязанская обл., Кадомский р-н, с. Полтевы Пеньки, красноармеец, телефонист.

КОНЕВ Алексей Петрович, род. в 1927 г., Рязанская обл., п. Кадом, красноармеец.

КОНКИН Александр Павлович,



род. в 1921 г., Рязанская обл., Кадомский р-н, д. Марьевка, мл. сержант, артиллерист-наводчик, ранен.

В 1941 г. на фронт призвали всех сыновей этой семьи – троих братьев Конкиных, один из которых не вернулся. Александр участвовал в Сталинградской битве. Памятный День Победы встретил в Венгрии, на реке Тисе. Награжден орденом Отечественной войны 2-й степени, медалями «За отвагу», «За боевые заслуги» и другими. После окончания войны вернулся в свою деревню. Работал в Мухановском лесничестве.

КОНКИН Алексей Маркович, род. в 1910 г., Рязанская обл., Кадомский р-н, д. Сумерки, рядовой, орудийный номер.

КОНКИН Алексей Тимофеевич, род. в 1896 г., Рязанская обл., Кадомский р-н, д. Николаевка, ефрейтор.

КОНКИН Алексей Филатович, род. в 1893 г., Рязанская обл., Кадомский р-н, с. Котелино, красноармеец.

КОНКИН Андрей Фролович, род. в 1920 г., Рязанская обл., Кадомский р-н, д. Николаевка, ст. сержант, стрелок.

КОНКИН Василий Семенович, род. в 1914 г., Рязанская обл., Кадомский р-н, с. Кочемирово, ст. сержант.

КОНКИН Иван Алексеевич, род. в 1921 г., Рязанская обл., Кадомский р-н, с. Котелино, рядовой, мотоциклист.

КОНКИН Иван Лукьянович, род. в 1920 г., Рязанская обл., Кадомский р-н, с. Котелино, рядовой, стрелок.

КОНКИН Иван Николаевич, рядовой, стрелок, тяжело ранен.

КОНКИН Кирилл Кузьмич, род. в 1909 г., Рязанская обл., Кадомский р-н, д. Нижне-Никольск, стрелок, рядовой.

КОНКИН Михаил Григорьевич, род. в 1918 г., Рязанская обл., Кадомский р-н, д. Сумерки, рядовой, стрелок, ранен.

КОНКИН Михаил Дмитриевич, Рязанская обл., Кадомский р-н, д. Николаевка, рядовой, умер в 1996 г.

КОНКИН Николай Петрович, род. в 1923 г., Рязанская обл., Кадомский р-н, д. Николаевка, мл. сержант, командир отделения.

КОНКИН Семен Гаврилович, род. в 1909 г., Рязанская обл., Кадомский р-н, д. Николаевка, сержант, командир орудия.

КОНКИН Тимофей Кузьмич, род. в 1912 г., Рязанская обл., Кадомский р-н, д. Николаевка, рядовой, шофер.

КОНКИН Филипп Григорьевич, род. в 1907 г., Рязанская обл., Кадомский р-н, д. Сумерки, рядовой, артиллерист, ездовой.

КОНОВ Алексей Петрович, род. в 1927 г., Рязанская обл., п. Кадом, красноармеец.

КОНОВ Анатолий Георгиевич, род. в 1922 г., Рязанская обл., п. Кадом, сержант.

КОНОВ Дмитрий Петрович, род. в 1900 г., Рязанская обл., Кадомский р-н, Заречье-Кадом, рядовой, стрелок, тяжело ранен.

КОНОВ Иван Федорович, род. в 1923 г., Рязанская обл., п. Кадом, ефрейтор.

КОНОВА Мария Михайловна, род. в 1921 г., Рязанская обл., п. Кадом, ст. сержант.

КОНТЮШЕВ Иван Тимофеевич, род. в 1914 г., Рязанская обл., Кадомский р-н, с. Котелино, ефрейтор, ездовой, легко ранен.

КОНТЮШЕВ Капитон Федорович, род. в 1908 г., Рязанская обл., Кадомский р-н, с. Котелино, рядовой, кузнец, контужен.

КОНТЮШЕВ Михаил Никифорович, род. в 1909 г., Рязанская обл., Кадомский р-н, с. Котелино, рядовой, трижды ранен.

КОНТЮШЕВ Николай Никифорович, род. 1925 г., Рязанская обл., Кадомский р-н, с. Котелино, ефрейтор, телефонист, тяжело ранен.

КОНТЮШЕВ Петр Семенович, род. в 1892 г., Рязанская обл., Кадомский р-н, с. Котелино, красноармеец.

КОНЫШЕВ Андрей Алексеевич, огнеметчик, тяжело ранен.

КОНЫШЕВ Антон Гаврилович, род. в 1895 г., Рязанская обл., Кадомский р-н, д. Шмелевка, ефрейтор.

КОНЫШЕВ Василий Федорович, род. в 1918 г., Рязанская обл., Кадомский р-н, с. Черные, рядовой, пулеметчик.

КОНЫШЕВ Василий Филиппович, род. в 1909 г., Рязанская обл., Кадомский р-н, д. Заулки, рядовой.

КОНЫШЕВ Иван Епифанович, род. в 1911 г., Рязанская обл., Кадомский р-н, д. Петрикеевка, сержант, командир орудия, легко ранен.

КОНЫШЕВ Иван Ефимович, сержант.

КОНЫШЕВ Игнатий Иванович, Рязанская обл., п. Кадом, красноармеец.

КОНЫШЕВ Кузьма Иванович, род. в 1897 г., Рязанская обл., Кадомский р-н, д. Петрикеевка, ефрейтор.

КОНЫШЕВ Сергей Васильевич, род. в 1916 г., Рязанская обл., Кадомский р-н, д. Петрикеевка, старшина.

КОНЫШЕВ Степан Иванович, род. в 1918 г., Рязанская обл., Кадомский р-н, д. Петрикеевка, сержант.

КОНЫШЕВ Федот Гаврилович, род. в 1902 г., Рязанская обл., Кадомский р-н, д. Гунаевка, рядовой, стрелок, легко ранен.

КОНЫШЕВ Фома Арсентьевич, род. в 1903 г., Рязанская обл., Кадомский р-н, д. Петрикеевка, ефрейтор, стрелок.

КОНЫШЕВ Яков Арсентьевич, род. в 1910 г., Рязанская обл., Кадомский р-н, д. Петрикеевка, рядовой, стрелок.

КОНЫШЕВ Яков Гаврилович, род. в 1908 г., Рязанская обл., Кадомский р-н, д. Петрикеевка, рядовой, сапер.

КОНЫШЕВА Пелагея Васильевна, род. в 1917 г., Рязанская обл., Кадомский р-н, д. Заулки, умерла в 2008 г.

КОНЫШЕВА Мария Егоровна, род. в 1926 г., Рязанская обл., Кадомский р-н, д. Петрикеевка, ст. сержант.

КОНЬКОВ Иван Никитович, род. в 1918 г., ефрейтор.

КОНЬКОВ Никита Павлович, род. в 1895 г., Рязанская обл., Кадомский р-н, с. Соловьяновка, ефрейтор.

КОПЕЙКИН Андрей Михайлович, род. в 1920 г., Рязанская обл., Кадомский р-н, д. Кулаевы Починки, ефрейтор, сапер, тяжело ранен.

КОПЕЙКИН Григорий Андреевич, род. в 1907 г., Рязанская обл., Кадомский р-н, д. Кулаевы Починки, красноармеец, стрелок.

КОПЕЙКИН Николай Михайлович, род. в 1917 г., Рязанская обл., Кадомский р-н, д. Кулаевы Починки, сержант.

КОПЕЙКИН Петр Матвеевич, род. в 1908 г., Рязанская обл., Кадомский р-н, д. Кулаевы Починки, рядовой, стрелок, легко ранен.

КОПЕЙКИН Фрол Петрович, род. в 1912 г., Рязанская обл., Кадомский р-н, с. Кочемирово, ст. сержант, механик, контужен.

КОПОСОВ Василий Максимович, род. в 1927 г., Вологодская обл., Потемкинский р-н, д. Семеновская, рядовой.

КОПП Петр Маркович, род. в 1913 г., Рязанская обл., п. Кадом, сержант.

КОПТЯКОВ Иван Васильевич, род. в 1923 г., Рязанская обл., Кадомский р-н, с. Котелино, ефрейтор, трижды ранен, умер в 1995 г.

КОРЕПАНОВ Федор Тимофеевич, Рязанская обл., п. Кадом, сержант.

КОРНЕЕВ Антон Агафонович, род. в 1894 г., Рязанская обл., Кадомский р-н, с. Кочемирово, красноармеец.

КОРНЕЕВ Иван Трофимович, род. 04.09.1926 г., Рязанская обл., Кадомский р-н, с. Полтевы Пеньки, рядовой, стрелок, ранен.

КОРНЕЕВ Илья Федорович, род. в 1924 г., Рязанская обл., п. Кадом, мл. сержант.

КОРНЕЕВ Никифор Степанович, род. в 1914 г., Рязанская обл., Кадомский р-н, с. Полтевы Пеньки, красноармеец, шофер, умер в 1994 году.

КОРНЕЕВ Филипп Кузьмич, род. в 1909 г., Рязанская обл., п. Кадом, красноармеец, телефонист, тяжело ранен.

КОРНЕШОВА Евдокия Ивановна, род. в 1921 г., Рязанская обл., п. Кадом, ефрейтор.

КОРНЕШОВА Елизавета Ивановна, род. в 1926 г., Рязанская обл., Кадомский р-н, с. Енкаево, ст. сержант.

КОРОБАНОВ Абрам Григорьевич, род. в 1914 г., Рязанская обл., Кадомский р-н, с. Полтевы Пеньки, рядовой, ранен, умер в 1986 г.

КОРОБАНОВ Иван Тимофеевич, род. в 1925 г., Рязанская обл., Кадомский р-н, с. Полтевы Пеньки, рядовой, разведчик.

КОРОБАНОВ Николай Тимофеевич, род. 01.12.1923 г., Рязанская обл., Кадомский р-н, с. Полтевы Пеньки, ст. сержант.

КОРОБКОВ Василий Игнатьевич, Рязанская обл., Кадомский р-н, д. Юзга.

КОРОБКОВ Дмитрий Григорьевич, род. в 1908 г., Рязанская обл., п. Кадом, красноармеец.

КОРОБКОВ Игнат Андреевич, Рязанская обл., Кадомский р-н, д. Юзга.

КОРОБКОВ Михаил Владимирович, род. в 1916 г., Рязанская обл., Кадомский р-н, д. Юзга, рядовой, контужен.

КОРОБКОВ Николай Яковлевич, род. в 1920 г., Рязанская обл., Кадомский р-н, д. Юзга, мл. сержант.

КОРОБКОВ Петр Дмитриевич, род. в 1924 г., Рязанская обл., Кадомский р-н, д. Новое Высокое, мл. сержант.

КОРОБКОВ Федор Семенович, Рязанская обл., Кадомский р-н, д. Юзга.

КОРОБКОВ Яков Васильевич, род. в 1892 г., Рязанская обл., Кадомский р-н, д. Юзга, красноармеец.

КОРОЛЕВ Андрей Яковлевич, род. в 1912 г., Рязанская обл., Кадомский р-н, д. Сумерки, рядовой.

КОРОЛЕВ Василий Андреевич, род. в 1927 г., Рязанская обл., Кадомский р-н, д. Сумерки, сержант.

КОРОЛЕВ Василий Федорович, род. в 1921 г., Рязанская обл., Кадомский р-н, д. Сумерки.

КОРОЛЕВ Иван Афанасьевич, род. в 1926 г., Пензенская обл., с. Чернышово, старшина.

КОРОЛЕВ Лаврентий Яковлевич, род. в 1912 г., Рязанская обл., Кадомский р-н, д. Сумерки.

КОРОЛЕВ Леонтий Васильевич, род. в 1892 г., Рязанская обл., Кадомский р-н, д. Курмановы Починки, рядовой.

КОРОЛЕВ Федор Дмитриевич, род. в 1898 г., Рязанская обл., Кадомский р-н, д. Сумерки, ефрейтор.

КОРОЛЬКОВ Алексей Андреевич, род. в 1919 г., Рязанская обл., Кадомский р-н, с. Старый Кадом, рядовой, шофер.

КОРОЛЬКОВ Ефим Григорьевич, род. в 1896 г., Рязанская обл., Кадомский р-н, с. Старый Кадом, ефрейтор.

КОРОТКОВ Владимир Федорович, род. в 1922 г., Рязанская обл., Сасовский р-н, с. Мордвиново, сержант.

КОРОТКОВ Иван Александрович, род. в 1912 г., Рязанская обл., Кадомский р-н, д. Труфановы Поляны, ефрейтор.

КОРОТКОВ Михаил Данилович, род. в 1912 г., Рязанская обл., Кадомский р-н, с. Просяные Поляны, красноармеец.

КОРОТКОВ Николай Николаевич, род. в 1923 г., Рязанская обл., Кадомский р-н, д. Покровка, минометчик, дважды ранен.

КОРОТКОВ Николай Николаевич, род. в 1923 г., Рязанская обл., Кадомский р-н, с. Полтевы Пеньки, мл. сержант, минометчик, ранен.

КОСИКОВ Константин Михайлович, род. в 1902 г., Рязанская обл., п. Кадом, рядовой, стрелок, легко ранен.

КОСИЛКИН Иван Матвеевич, род. в 1925 г., Рязанская обл., Кадомский р-н, д. Большое Лунино, мл. сержант, стрелок.

КОСИЛКИН Михаил Данилович, род. в 1909 г., Рязанская обл., Кадомский р-н, д. Большое Лунино, ефрейтор, множественные ранения, контужен.

КОСОБОКОВ Иван Васильевич, род. в 1922 г., Рязанская обл., Кадомский р-н, с. Кочемирово, красноармеец.

КОСОВ Василий Кузьмич, род. в 1918 г., сержант.

КОСТЕНКОВ Яков Евстафьевич, род. в 1903 г., Алтайский край, с. Колово, ст. сержант, начальник поста.

КОСТИН Иван Николаевич, род. в 1926 г., Рязанская обл., Сасовский р-н, д. Липовка, ст. сержант, множественные ранения.

КОСТКИН Александр Евдокимович, род. в 1922 г., Рязанская обл., Сасовский р-н, с. Верхнее Мальцево, ст. сержант.

КОСТКИН Василий Харлампиевич, род. в 1908 г., Рязанская обл., п. Кадом, красноармеец.

КОСТКИН Василий Ермолаевич, род. в 1912 г., Рязанская обл., Кадомский р-н, д. Пургасово, ефрейтор, вожатый служебных собак.

КОСТКИН Василий Матвеевич, род. в 1909 г., красноармеец.

КОСТКИН Иван Дмитриевич, род. в 1922 г., Рязанская обл., Кадомский р-н, д. Пургасово, мл. сержант, ветеринарный санитар, тяжело ранен.

КОСТКИН Илья Гаврилович, род. в 1915 г., Рязанская обл., Кадомский р-н, д. Пургасово, красноармеец, стрелок.

КОСТКИН Михаил Дмитриевич, род. в 1919 г., Рязанская обл., Кадомский р-н, д. Пургасово.

КОСТКИН Петр Дмитриевич, род. в 1904 г., Рязанская обл., Кадомский р-н, д. Пургасово, ефрейтор, стрелок.

КОСТКИН Петр Прокопьевич, род. в 1924 г., Рязанская обл., Кадомский р-н, д. Пургасово, сержант, дважды ранен.

КОСТКИН Тимофей Васильевич, род. в 1911 г., Рязанская обл., Кадомский р-н, д. Пургасово, ефрейтор, трижды ранен.

КОСТКИНА Дарья Прокофьевна, род. в 1926 г., Рязанская обл., Кадомский р-н, д. Пургасово, ст. сержант.

КОСТЯШОВ Иван Михайлович, род. в 1924 г., ефрейтор.

КОСЫРЕВ Иван Семенович, род. в 1902 г., Рязанская обл., Кадомский р-н, д. Пургасово, рядовой, сапер.

КОСЫРЕВ Федор Владимирович, род. в 1912 г., Рязанская обл., Кадомский р-н, д. Пургасово, красноармеец, стрелок.

КОСЫРЬКОВ Андрей Иванович, род. в 1912 г., Рязанская обл., Кадомский р-н, д. Ивановка, красноармеец, стрелок, тяжело ранен.

КОСЫРЬКОВ Максим Никифорович, род. в 1912 г., Рязанская обл., Кадомский р-н, д. Ивановка, красноармеец, умер в 1993 г.

КОСЫРЬКОВ Николай Егорович, род. в 1925 г., Рязанская обл., Кадомский р-н, д. Ивановка, мл. сержант, шофер.

КОСЬЯНОВ Иван Васильевич, род. в 1920 г., Рязанская обл., Кадомский р-н, д. Курмановы Починки, рядовой.

КОСЬЯНОВ Степан Никанорович, Рязанская обл., Кадомский р-н, д. Юзга.

КОЧАЕВ Егор Савельевич, Рязанская обл., п. Кадом.

КОЧЕТКОВ Алексей Васильевич, род. в 1905 г., Рязанская обл., Кадомский р-н, с. Соловьяновка, ефрейтор, стрелок.

КОЧЕТКОВ Алексей Яковлевич, род. в 1922 г., Рязанская обл., Кадомский р-н, д. Симушка, ефрейтор, наводчик, дважды ранен.

КОЧЕТКОВ Василий Иванович, род. в 1920 г., Рязанская обл., Кадомский р-н, с. Полтевы Пеньки, ефрейтор, стрелок.

КОЧЕТКОВ Василий Степанович, род. в 1892 г., Рязанская обл., Кадомский р-н, д. Просяные Поляны, красноармеец.

КОЧЕТКОВ Василий Феофанович, род. в 1923 г., Рязанская обл., Кадомский р-н, с. Полтевы Пеньки, связист, тяжело ранен.

КОЧЕТКОВ Георгий Кузьмич, Рязанская обл., Кадомский р-н, с. Полтевы Пеньки, краснофлотец.

КОЧЕТКОВ Леонтий Васильевич, род. в 1910 г., Рязанская обл., Кадомский р-н, с. Соловьяновка, красноармеец, стрелок.

КОЧЕТКОВ Назар Андреевич, род. в 1903 г., Рязанская обл., Кадомский р-н, с. Соловьяновка, ефрейтор, пулеметчик, тяжело ранен.

КОЧЕТКОВ Николай Кузьмич, род. в 1911 г., Рязанская обл., Кадомский р-н, с. Соловьяновка, ефрейтор, наводчик, легко ранен.

КОЧКАРЕВ Анатолий Васильевич, род. в 1923 г., г. Проскуров, ефрейтор.

КОЧКАРЕВ Василий Александрович, род. в 1909 г., Рязанская обл., Кадомский р-н, Заречье-Кадом, рядовой.

КОЧКАРЕВ Василий Дмитриевич, род. в 1906 г., сержант.

КОЧКАРЕВ Василий Федорович, сержант, артиллерист, дважды ранен.

КОЧКАРЕВ Виктор Васильевич, род. в 1926 г., Рязанская обл., Кадомский р-н, д. Труфановы Поляны, рядовой, стрелок, легко ранен, контужен.

КОЧКАРЕВ Евстигней Никитович, род. в 1896 г., Рязанская обл., Кадомский р-н, с. Новоселки, ефрейтор.

КОЧКАРЕВ Иван Петрович, род. в 1912 г., Рязанская обл., Кадомский р-н, с. Новоселки, сержант.

КОЧКАРЕВ Иван Яковлевич, род. в 1902 г., Рязанская обл., Кадомский р-н, с. Новоселки, рядовой, телефонист.

КОЧКАРЕВ Петр Яковлевич, род. в 1918 г., Рязанская обл., Кадомский р-н, с. Новоселки, ефрейтор, прожектерист, ранен, контужен.

КОЧКАРЕВ Серафим Яковлевич, род. в 1905 г., Рязанская обл., Кадомский р-н, с. Новоселки, ефрейтор, шофер.

КОЧКАРЕВ Семен Федорович, род. в 1911 г., Рязанская обл.,

Кадомский р-н, с. Новоселки, красноармеец, мотоциклист.

КОЧКАРЕВ Федор Васильевич, род. в 1909 г., Рязанская обл., Кадомский р-н, с. Новоселки, старшина, дважды ранен.

КОЧКАРЕВА Мария Александровна, род. в 1921 г., Рязанская обл., п. Кадом, ст. сержант.

КОШЕЧКИН Антон Федорович, род. в 1917 г., Рязанская обл., Кадомский р-н, с. Котелино, мл. сержант, прожектерист.

КРАВЕЦ Иван Климович, род. в 1913 г., Киевская обл., Ольшанский р-н, с. Ольшаны, рядовой, шофер.

КРЕНДЯСОВ (КРИНДЯСОВ) Василий Павлович, род. в 1922 г., красноармеец.

КРЕНДЯСОВ (КРИНДЯСОВ) Павел Павлович, род. в 1909 г., Рязанская обл., п. Кадом, мл. сержант, дважды ранен.

КРЕСТОВСКИЙ Евгений Федорович, род. 20.01.1909 г., Рязанская обл., п. Кадом, красноармеец, контужен, умер в 2004 г.

КРЕТОВ Григорий Григорьевич, род. в 1926 г., Рязанская обл., Кораблинский р-н, д. Сосновка, мл. сержант, телефонист.

КРЕТОВ Григорий Иванович, род. в 1896 г., Рязанская обл., Кораблинский р-н, д. Сосновка, ефрейтор.

КРЕТОВ Иван Ильич, род. в 1909 году, Рязанская обл., Кадомский р-н, д. Вознесеновка, красноармеец.

КРЕТОВ Филипп Иванович, род. в 1911 г., Рязанская обл., Кадомский р-н, с. Соловьяновка, ефрейтор, стрелок.

КРИВОВ Афанасий Архипович, род. в 1907 г., мл. сержант, стрелок, легко ранен, контужен.

КРИВОВ Дмитрий Тимофеевич, род. в 1918 г., Рязанская обл., Кадомский р-н, с. Котелино, мл. сержант, автомеханик.

КРИВОВ Илья Михайлович, род. в 1904 г., Рязанская обл., п. Кадом, рядовой, понтонер, легко ранен.

КРИВОВ Кузьма Степанович, род. в 1903 г., Рязанская обл., Кадомский р-н, с. Полтевы Пеньки, рядовой, стрелок.

КРИВОВ Кузьма Терентьевич, род. в 1918 г., Рязанская обл., Кадомский р-н, с. Котелино, ефрейтор, минометчик.

КРИВОВ Михаил Александрович, род. в 1926 г., Рязанская обл., Кадомский р-н, с. Котелино, рядовой, наводчик.

КРИВОВ Николай Тимофеевич, род. в 1923 г., Рязанская обл., Кадомский р-н, с. Котелино, рядовой, стрелок, ранен, умер в 1995 году.

КРИВОВ Петр Лаврентьевич, род. в 1926 г., Рязанская обл., Кадомский р-н, с. Котелино, сержант, радист, дважды ранен, умер в 1998 г.

КРИВОВ Степан Андреевич, род. в 1914 г., Рязанская обл., Кадомский р-н, с. Котелино, ефрейтор, стрелок, легко ранен.

КРИВОВ Степан Ильич, род. в 1912 г., Рязанская обл., Кадомский р-н, с. Котелино, красноармеец, орудийный номер.

КРИВОЗУБОВ Иван Иванович, род. в 1921 г., Рязанская обл., п. Кадом, ст. сержант.

КРИВОЩАПОВ Григорий Иванович, род. в 1909 г., Рязанская обл., Кадомский р-н, с. Соловьяновка, красноармеец.

КРИВОЩАПОВ Иван Иванович, род. в 1916 г., Рязанская обл., Кадомский р-н, д. Панская, рядовой, орудийный номер, дважды ранен.

КРИВОЩАПОВ Серафим Васильевич, род. в 1918 г., Рязанская обл., Кадомский р-н, Заречье-Кадом, ефрейтор, шофер.

КРИВЧИКОВ Максим Васильевич, род. в 1916 г., Рязанская обл., Кадомский р-н, д. Ивановка, ст. сержант, тяжело ранен.

КРИВЧИКОВ Петр Васильевич, род. в 1914 г., Рязанская обл., Кадомский р-н, д. Ивановка, ефрейтор.

КРИКОВ Яков Михайлович, род. в 1920 г., Рязанская обл., п. Кадом, ст. сержант, шофер, дважды ранен.

КРИКОВА Прасковья Михайловна, род. в 1919 г., Рязанская обл., п. Кадом, рядовой.

КРОТКОВА Нина Никифоровна, род. в 1926 г., Рязанская обл., Кадомский р-н, д. Труфановы Поляны, ст. сержант.

КРУГЛЕЦОВ Иван Федорович, род. в 1925 г., Горьковская обл., Вознесенский р-н, с. Княжево, сержант, танкист, тяжело ранен.

КРУГЛОВ Иван Иванович, род. в 1920 г., Рязанская обл., Клепиковский р-н, д. Кобылинка, рядовой, стрелок.

КРУТИЛИН Григорий Сергеевич, род. в 1915 г., Рязанская обл., Кадомский р-н, с. Черные, ст. сержант, артиллерист.

КРЫЛОВ Василий Иванович, род. в 1919 г., Рязанская обл., Кадомский р-н, д. Никиткино, мл. сержант.

КРЫЛОВ Василий Яковлевич, род. в 1921 г., Рязанская обл., Кадомский р-н, д. Малое Лунино, красноармеец.

КРЫМСКАЯ Мария Тимофеевна, род. в 1925 г., Рязанская обл., Кадомский р-н, с. Новоселки, приборист.

КРЫМСКИЙ Александр Андреевич, род. в 1918 г., Рязанская обл., Кадомский р-н, с. Новоселки, ефрейтор.

КРЫМСКИЙ Иван Николаевич, род. в 1894 г., Рязанская обл., п. Кадом, ст. сержант.

КРЫМСКИЙ Иван Федорович, род. в 1906 г., Рязанская обл., п. Кадом, красноармеец, орудийный номер, тяжело ранен.

КРЫМСКИЙ Николай Николаевич, род. в 1925 г., Рязанская обл., Кадомский р-н, с. Новоселки, ефрейтор, ранен, умер в 1997 году.

КРЫМСКИЙ Сафулла Невмятулович, род. 25.01.1925 г., Рязанская обл., Кадомский р-н, д. Богданово, рядовой, стрелок, ранен.

КРЫМСКИЙ Павел Николаевич, род. в 1917 г., Рязанская обл., Кадомский р-н, с. Новоселки, старшина, стрелок, тяжело ранен, контужен.

КРЫСИН Василий Михайлович, род. в 1926 г., Рязанская обл., Кораблинский р-н, д. Сосновка, рядовой, понтонер, легко ранен.

КРЫСКИН Григорий Семенович, род. в 1893 г., Рязанская обл., п. Кадом, ефрейтор.

КРЫСКИН Иван Михайлович, род. в 1924 г., Рязанская обл., Кадомский р-н, д. Будаево, ефрейтор.

КРЫСКИН Павел Михайлович, род. в 1920 г., ефрейтор.

КРЮЧКОВ Яков Яковлевич, род. в 1922 г., Рязанская обл., Кадомский р-н, с. Кочемирово, капитан, ранен.

КРЮЧКОВ Кузьма Сидорович, род. в 1913 г., Рязанская обл., Кадомский р-н, с. Кочемирово, сержант, артиллерист.

КРЮЧКОВА Александра Николаевна, род. 17.11.1920 г., Рязанская обл., п. Кадом, сержант.

КСЕНЕВ Евгений Михайлович, род. в 1918 г., Ярославская обл., г. Ростов, старшина, специалист по оптике, ранен.

КСЕНОФОНТОВ Петр Савович, род. в 1911 г., Рязанская обл., Кадомский р-н, д. Савино, красноармеец, орудийный номер.

КСЕНОФОНТОВ Петр Егорович, род. в 1914 г., Рязанская обл., Кадомский р-н, д. Савино, рядовой, линейный надсмотрщик, ранен.

КУВШИНОВ Николай Иванович, род. в 1914 г., Рязанская обл., Кадомский р-н, с. Просяные Поляны, рядовой, стрелок, трижды ранен, умер в 1986 г.

КУВШИНОВ Петр Иванович, род. в 1911 г., Рязанская обл., Кадомский р-н, с. Просяные Поляны, ефрейтор.

КУДЕНКОВ Григорий Севастьянович, род. в 1897 г., ефрейтор.

КУДРОВ Василий Степанович, род. в 1918 г., Рязанская обл., Кадомский р-н, д. Варваровка, ефрейтор, шофер.

КУДРОВ Федор Степанович, род. в 1915 г., Рязанская обл., Кадомский р-н, д. Варваровка, рядовой, стрелок.

КУДРОВ Яков Степанович, род. в 1911 г., Рязанская обл., Кадомский р-н, д. Варваровка, ст. сержант, тяжело ранен.

КУДРЯВЦЕВ Иван Семенович, род. в 1909 г., Рязанская обл., Кадомский р-н, с. Котелино, рядовой, шофер, легко ранен.

КУДРЯШЕВ Алексей Максимович, род. в 1913 г., Рязанская обл., Кадомский р-н, с. Енкаево, красноармеец, стрелок, дважды ранен.

КУЗИН Василий Митрофанович, род. в 1910 г., Рязанская обл., Кадомский р-н, с. Енкаево, красноармеец, пулеметчик.

КУЗИН Денис Афанасьевич, род. 20.10.1912 г., Рязанская обл., Кадомский р-н, с. Котелино, сержант, снайпер, трижды ранен, умер в 1998 г.

КУЗИН Егор Фирсович, рядовой, орудийный номер, дважды ранен.

КУЗИН Иван Максимович, род. в 1919 г., Рязанская обл., Ермишинский р-н, д. Малахово, ефрейтор, писарь, легко ранен.

КУЗИН Иван Митрофанович, род. в 1923 г., Рязанская обл., Кадомский р-н, с. Енкаево, рядовой, шофер, ранен.

КУЗИН Кондратий Степанович, род. в 1906 г., Рязанская обл., Кадомский р-н, д. Жданово, красноармеец, повозочный, тяжело ранен.

КУЗИН Степан Федорович, род. в 1907 г., Рязанская обл., Кадомский р-н, с. Енкаево, красноармеец, стрелок, легко ранен.

КУЗИН Федор Григорьевич, род. в 1924 г., Рязанская обл., Кадомский р-н, с. Енкаево, ефрейтор, санитарный инструктор.

КУЗИН Федор Иванович, род. в 1917 г., Рязанская обл., Кадомский р-н, с. Котелино, старшина, прожектор ист, начальник аэродромно-посадочной станции, умер в 2002 г.

КУЗИНА Александра Тимофеевна, род. в 1926 г., Рязанская обл., Кадомский р-н, с. Енкаево, ст. сержант.

КУЗНЕЦОВ Алексей Никитович, род. в 1909 г., Рязанская обл., п. Кадом, сержант, артиллерист, легко ранен.

КУЗНЕЦОВ Андрей Васильевич, род. в 1918 г., старшина.

КУЗНЕЦОВ Василий Андреевич, род. в 1912 г., Рязанская обл., Кадомский р-н, д. Курмановы Починки, рядовой.

КУЗНЕЦОВ Владимир Михайлович, род. в 1922 г., Рязанская обл., Кадомский р-н, д. Преображенка, сержант, помощник командира взвода.

КУЗНЕЦОВ Дмитрий Николаевич, род. в 1927 г., матрос.

КУЗНЕЦОВ Иван Алексеевич, Рязанская обл., п. Кадом, рядовой.

КУЗНЕЦОВ Иван Никитович, ефрейтор.

КУЗНЕЦОВ Иван Петрович, род. в 1926 г., Рязанская обл., Кадомский р-н, с. Котелино, ефрейтор, слесарь, контужен.

КУЗНЕЦОВ Константин Федорович, род. в 1914 г., Рязанская обл., Кадомский р-н, с. Полтевы Пеньки, красноармеец, минометчик.

КУЗНЕЦОВ Николай Степанович, род. в 1918 г., Рязанская обл., Кадомский р-н, д. Марьевка, рядовой, телефонист.

КУЗНЕЦОВ Петр Денисович, род. в 1904 г., Рязанская обл., Кадомский р-н, д. Курмановы Починки, ефрейтор, кузнец.

КУЗНЕЦОВ Семен Илларионович, род. в 1907 г., Рязанская обл., Кадомский р-н, д. Семеновка, красноармеец, пулеметчик.

КУЗНЕЦОВ Степан Семенович, род. в 1908 г., Рязанская обл., Кадомский р-н, с. Полтевы Пеньки, гвардии капитан запаса, дважды ранен.

КУЗНЕЦОВ Степан Семенович, род. в 1911 г., Рязанская обл., Кадомский р-н, с. Старый Кадом.

КУЗНЕЦОВ Филипп Ефимович, род. в 1892 г., Рязанская обл., Кадомский р-н, д. Марьевка, рядовой.

КУЗНЕЦОВА Татьяна Дмитриевна, род. в 1926 г., Рязанская обл., Кадомский р-н, д. Малое Лунино, ст. сержант.

КУЗЬМИН Василий Яковлевич, род. в 1923 г., Рязанская обл., Кадомский р-н, д. Новое Панино, сержант, командир отделения.

КУЗЬМИН Михаил Васильевич, род. в 1924 г., Рязанская обл., Кадомский р-н, д. Симушка, ст. сержант, командир орудия.

КУЗЬМИН Михаил Лаврентьевич, род. в 1913 г., Рязанская обл., Кадомский р-н, с. Чермные, рядовой, артиллерист, дважды ранен.

КУЗЬМИН Михаил Яковлевич, род. в 1926 г., Рязанская обл., Кадомский р-н, д. Новое Панино, ст. сержант, командир орудия, ранен, контужен.

КУЗЬМИН Михаил Яковлевич, род. в 1912 г., Рязанская обл., Кадомский р-н, с. Чермные, рядовой, путеец, тяжело ранен.

КУЗЬМИН Николай Васильевич, род. в 1899 г., ефрейтор.

КУЗЬМИН Сергей Георгиевич, род. в 1915 г., сержант, радиоспециалист, тяжело ранен.

КУЗЬМИН Федор Васильевич, род. в 1919 г., Рязанская обл., Кадомский р-н, д. Кутуевка, сержант, шофер, легко ранен.

КУЗЬМИН Федот Яковлевич, род. в 1908 г., Рязанская обл., Кадомский р-н, с. Чермные, рядовой, стрелок.

КУЗЯЕВ Аким Романович, род. в 1914 г., Рязанская обл., Кадомский р-н, с. Кочемирово, красноармеец.

КУЗЯЕВ Александр Семенович, род. в 1914 г., Рязанская обл., Кадомский р-н, с. Игнатьево, красноармеец, пулеметчик.

КУЗЯЕВ Андрей Семенович, род. в 1918 г., Рязанская обл., Кадомский р-н, с. Кочемирово, красноармеец, стрелок.

КУЗЯЕВ Василий Иванович, род. в 1924 г., Рязанская обл., Кадомский р-н, с. Соловьяновка, рядовой, шофер.

КУЗЯЕВ Иван Дмитриевич, род. в 1901 г., Рязанская обл., Кадомский р-н, д. Заулки, ефрейтор, стрелок.

КУЗЯЕВ Михаил Фролович, род. в 1895 г., Рязанская обл., Кадомский р-н, д. Кущапино, рядовой, умер в 1981 г.

КУЗЯЕВ Николай Матвеевич, род. в 1902 г., Рязанская обл., Кадомский р-н, с. Кочемирово, ефрейтор, легко ранен.

КУЗЯЕВ Степан Тихонович, род. в 1904 г., Рязанская обл., Кадомский р-н, с. Кочемирово, ефрейтор, связист.

КУКЛИЦКИЙ Павел Викторович, род. в 1926 г., Минская обл., д. Тадуличи, рядовой, стрелок.

КУЛАКОВ Петр Александрович, род. 31.12.1923 г., Рязанская обл., Кадомский р-н, с. Котелино, рядовой, стрелок.

КУЛЕШОВ Александр Егорович, род. в 1925 г., Рязанская обл., Кадомский р-н, с. Матча, ефрейтор, сапер.

КУЛИКОВ Дмитрий Дмитриевич, род. в 1913 г., Рязанская обл., п. Кадом, сержант.

КУЛИКОВ Трофим Васильевич, род. в 1907 г., Рязанская обл., п. Кадом, сержант, огнеметчик.

КУНИКЕЕВ Василий Семенович, род. в 1923 г., Рязанская обл., Кадомский р-н, д. Выползово, ст. сержант, командир орудия, дважды ранен, контужен.

КУНИН Михаил Иванович, род. в 1906 г., сержант, кок, тяжело ранен.

КУПРИЯНОВ Андрей Савельевич, род. в 1902 г., Рязанская обл., п. Кадом, сержант, командир орудия.

КУПРИЯНОВ Василий Иванович, род. в 1925 г., Рязанская обл., Кадомский р-н, д. Новая Пановка, ефрейтор, артиллерист.

КУПРИЯНОВ Михаил Петрович, род. в 1913 г., Рязанская обл., Кадомский р-н, с. Котелино, рядовой, пулеметчик, тяжело ранен.

КУПРЯШОВ Алексей Федорович, род. в 1924 г., Рязанская обл., п. Кадом, рядовой.

КУПРЯШОВ Василий Варфоломеевич, род. в 1927 г., Рязанская обл., Кадомский р-н, с. Котелино, ефрейтор.

КУПРЯШОВ Герасим Максимович, род. в 1909 г., Рязанская обл., Кадомский р-н, д. Николаевка, красноармеец, шофер.

КУПРЯШОВ Дмитрий Тимофеевич, род. в 1910 г., Рязанская обл., Кадомский р-н, с. Котелино, ефрейтор, сапер.

КУПРЯШОВ Дмитрий Яковлевич, род. в 1900 г., Рязанская обл., Кадомский р-н, с. Котелино, ефрейтор, стрелок, контужен.

КУПРЯШОВ Иван Яковлевич, род. в 1904 г., Рязанская обл., Кадомский р-н, с. Котелино, ст. сержант, стрелок, тяжело ранен.

КУПТЯКОВ Иван Васильевич, род. в 1923 г., Рязанская обл., Кадомский р-н, с. Котелино, разведчик, ранен.

КУРАЕВ Дмитрий Трофимович, род. в 1897 г., Рязанская обл., п. Кадом, ефрейтор.

КУРАЕВ Николай Васильевич, род. в 1904 г., Рязанская обл., Кадомский р-н, с. Котелино, ефрейтор, минометчик.

КУРАЕВ Николай Григорьевич, род. в 1924 г., Рязанская обл., Кадомский р-н, д. Малая Пановка, рядовой.

КУРАЕВ Николай Иванович, род. в 1926 г., Рязанская обл., Кадомский р-н, с. Полтевы Пеньки, ст. сержант, командир отделения.

КУРАЕВ Сергей Дмитриевич, род. в 1926 г., Рязанская обл., Кадомский р-н, с. Полтевы Пеньки, гвардии сержант, командир орудия.

КУРАЕВ Федор Дмитриевич, род. 12.03.1924 г., Рязанская обл., Кадомский р-н, с. Полтевы Пеньки, ефрейтор, охранник грузов на железной дороге.

КУРАЕВ Яков Иосифович, род. в 1895 г., Рязанская обл., Кадомский р-н, с. Котелино, ефрейтор.

КУРАНОВ Степан Иванович, род. в 1915 г., Рязанская обл., Сасовский р-н, с. Шевали-Майданы, красноармеец, автоматчик.

КУРГУЗИКОВ Василий Григорьевич, род. в 1924 г., Рязанская обл., Кадомский р-н, с. Черные, ст. сержант, артиллерист.

КУРГУЗИКОВ Кузьма Николаевич, род. в 1897 г., Рязанская обл., Кадомский р-н, с. Черные, ефрейтор.

КУРГУЗИКОВ Никита Михайлович, род. в 1895 г., ефрейтор.

КУРЕНКОВ Иван Зиновьевич, род. в 1929 г., Рязанская обл., Кадомский р-н, д. Ивановка, ефрейтор.

КУРЕНКОВ Иван Петрович, род. в 1905 г., Рязанская обл., Кадомский р-н, с. Енкаево, ефрейтор.

КУРЕНКОВ Михаил Сергеевич, Рязанская обл., Кадомский р-н, д. Четово, сержант, ранен.

КУРЕНКОВ Федор Тимофеевич, род. в 1918 г., Рязанская обл.,

Кадомский р-н, д. Ивановка, ефрейтор, шофер.

КУРНИКОВ Андрей Владимирович, род. 05.12.1919 г., Рязанская обл., Кадомский р-н, д. Заулки, старшина медслужбы, санитарный инструктор, ранен, умер в 2002 г.

КУРНИКОВ Василий Никифорович, род. в 1920 г., Рязанская обл., Кадомский р-н, д. Заулки, матрос, номерной.

КУРНИКОВ Иван Владимирович, род. в 1923 г., Рязанская обл., Кадомский р-н, д. Заулки, сержант, командир орудия, умер в 1996 г.

КУРНИКОВ Николай Семенович, род. в 1912 г., ефрейтор.

КУРНИКОВ Сергей Никифорович, род. в 1925 г., Рязанская обл., Кадомский р-н, д. Заулки, рядовой, сапер.

КУРНИКОВ Федор Иванович, род. в 1908 г., Рязанская обл., Кадомский р-н, д. Заулки, красноармеец, телефонист.

КУРОЧКИН Василий Александрович, род. в 1910 г., старшина.

КУРТЯКОВ Иван Васильевич, род. в 1923 г., Рязанская обл., Кадомский р-н, с. Котелино, ефрейтор.

КУСТОВСКАЯ Елена Алексеевна, род. в 1922 г., Рязанская обл., п. Кадом, мл. сержант, стрелок, мастер по вооружению.

КУСТОВСКИЙ Иван Федорович, род. 23.09.1919 г., Приморский край, Яковлевский р-н, с. Новая Сысоевка, старшина, авиамеханик.

КУТКИН Александр Иванович, род. в 1918 г., Рязанская обл., п. Кадом, сержант, минометчик, тяжело ранен.

КУТКИН Николай Петрович, род. в 1927 г.

КУТКИН Петр Иванович, род. в 1896 г.

КУТКИН Федор Иванович, род. в 1898 г., Рязанская обл., п. Кадом, ефрейтор.

КУТКИНА Антонина Ивановна, род. в 1917 г., Рязанская обл., п. Кадом, красноармеец.

КУТУЗОВ Фрол Васильевич, род. в 1910 г., Мордовская АССР, Теньгушевский р-н, д. Коляево, ефрейтор, путеец, ранен.

КУШНАРЕВ Иван Андреевич, род. в 1910 г., Новосибирская обл., с. Тигуль, рядовой, кавалерист.

Л

ЛАВЕРЬЯНОВ Александр Иосифович, род. в 1917 г., Рязанская обл., п. Кадом, мл. сержант.

ЛАВРЕНТЬЕВ Дмитрий Иванович, род. в 1922 г., Рязанская обл., п. Кадом, рядовой, разведчик, ст. телефонист, ранен.

ЛАВРЕНТЬЕВ Иван Иванович, род. в 1912 г., Рязанская обл., п. Кадом, красноармеец, стрелок.

ЛАГУТКИН Алексей Ипполитович, род. в 1912 г., Мордовия АССР, д. Вендрей, старшина, тяжело ранен.

ЛАГУТКИН Павел Григорьевич, род. в 1923 г., Рязанская обл., Кадомский р-н, с. Котелино, ст. сержант.

ЛАГУТКИН Федор Авдеевич, род. в 1901 г., с. Малофеевка, красноармеец.

ЛАЗАРЕВ Александр Васильевич, род. в 1922 г., Рязанская обл., Кадомский р-н, д. Заулки, красноармеец, бондарь, трижды ранен.

ЛАЗАРЕВ Александр Гаврилович, род. в 1917 г., Рязанская обл., п. Кадом, краснофлотец, машинист.

ЛАЗАРЕВ Алексей Никитович, род. 22.03.1926 г., Рязанская обл., Кадомский р-н, д. Енгазино. В 1943 г. был призван на фронт. Попал в 7-ю отдельную понтонно-мостовую бригаду 138-го батальона 1-го Белорусского фронта, в звании сержанта. Демобилизовался в 1950 г. Работал электриком в Сасовских электросетях Кадомского района до 1986 года.

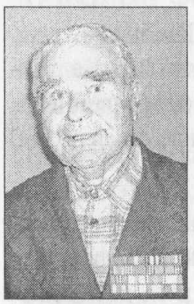

Из писем А.Н. Лазарева с фронта: *«Здравствуй, мама, сестра Соня и брат Ваня. Шлю я вам свой привет с фронта... Мама, думаю, фронтовая жизнь всем известна: били, бьем и будем бить врага до полного уничтожения. Хотя и мне на днях досталось – разорвался возле парома снаряд, и мне порвало шинель в 12 местах, и брюки ватные разорвал, только вата летела, и воздухом сбросило в понтон. Но это все ничего, остался пока жив, а за это буду бить врага еще крепче».*

«2 мая 1945 г. наш 138-й батальон находился у стен рейхстага. Это громадное круглое здание из бетона, избитое осколками снарядов и пуль, со сбитой с купола кровлей, придавало рейхстагу мрачный вид, лишь развевающееся Красное знамя над куполом, закрепленное нашими героями Егоровым и Кантарией, придавало настрой и гордость нашим солдатам. И 2 мая под вечер наш батальон был выведен из Берлина на окраину. Там мы ждали конца войны. Утром 9 мая на подъеме было объявлено о конце войны, был дан салют из личного оружия, радости не было границ!»

ЛАЗАРЕВ Алексей Петрович, род. в 1915 г., Рязанская обл., п. Кадом, старшина, специалист по ремонту б/т техники.

ЛАЗАРЕВ Афанасий Дмитриевич, род. в 1892 г., Рязанская обл., Кадомский р-н, с. Заулки, красноармеец.

ЛАЗАРЕВ Василий Степанович, род. в 1917 г., Рязанская обл., Кадомский р-н, д. Енгазино, красноармеец, орудийный номер-наводчик.

ЛАЗАРЕВ Иван Яковлевич, род. в 1907 г., Рязанская обл., Кадомский р-н, д. Выползово, рядовой, артиллерист войсковой артиллерии.

ЛАЗАРЕВ Михаил Васильевич, род. в 1918 г., ст. сержант.

ЛАЗАРЕВ Михаил Степанович, род. 30.01.1924 г., Рязанская обл., Кадомский р-н, д. Енгазино, рядовой, связной, ранен.

ЛАЗАРЕВ Никита Фролович, род. в 1892 г., Рязанская обл., Кадомский р-н, д. Енгазино, рядовой.

ЛАЗАРЕВ Николай Гаврилович, род. в 1912 г., Рязанская обл., Кадомский р-н, с. Старый Кадом, сержант, дважды ранен.

ЛАЗАРЕВ Павел Леонтьевич, род. в 1920 г., Рязанская обл., Кадомский р-н, д. Гунаевка, мл. сержант.

ЛАЗАРЕВА Анастасия Ивановна, род. 07.10.1922 г., Рязанская обл., п. Кадом, Военно-морской флот.

ЛАЗАРЕВА Мария Петровна, род. в 1926 г., Рязанская обл., п. Кадом, ст. сержант.

ЛАЗУТКИН Василий Андреевич, род. в 1926 г., Рязанская обл., Кадомский р-н, д. Красные Починки, рядовой, стрелок.

ЛАЗУТКИН Петр Федорович, род. в 1910 г., Рязанская обл., п. Кадом, красноармеец.

ЛАЗУТКИН Фадей Матвеевич, род. в 1894 г., Рязанская обл., Кадомский р-н, д. Курмановы Починки, рядовой, красноармеец.

ЛАКЕЕВ Василий Васильевич, род. в 1918 г., Ярославская обл., Нагорьевский р-н, с. Андрияновка, мл. сержант, стрелок-разведчик.

ЛАКЕЕВ Павел Акимович, род. в 1909 г., Мордовская АССР, с. Стандрово, рядовой, орудийный номер, ранен.

ЛАКИН Анатолий Александрович, род. в 1923 г., г. Москва, рядовой, стрелок, дважды ранен.

ЛАЛЕВА Евдокия Моисеевна, род. в 1924 г., Рязанская обл., п. Кадом, ефрейтор.

ЛАНЦЕВ Василий Егорович, род. в 1921 г., Рязанская обл., Кадомский р-н, Заречье-Кадом, рядовой, кавалерист, трижды ранен.

ЛАНЦЕВ Семен Васильевич, род. в 1907 г., Рязанская обл., п. Кадом, стрелок-автоматчик, тяжело ранен.

ЛАНЦЕВ Сергей Михайлович, род. в 1917 г., Рязанская обл., п. Кадом, ст. сержант, стрелок, командир отделения, тяжело ранен.

ЛАПТЕВ Алексей Филиппович, Рязанская обл., Кадомский р-н, д. Новое Пошатово, сержант.

ЛАПТЕВ Василий Егорович, род. в 1924 г., Рязанская обл., п. Кадом, рядовой.

ЛАПТЕВ Иван Никифорович, род. в 1901 г., Рязанская обл., Кадомский р-н, д. Новое Пошатово, красноармеец, стрелок.

ЛАПТЕВ Федор Иванович, род. в 1910 г., Рязанская обл., Кадомский р-н, д. Панская, рядовой, две контузии, ранен, умер в 1980 году.

ЛАПУШКИН Владимир Афанасьевич, род. в 1900 г., Рязанская обл., Кадомский р-н, д. Жданово, мл. сержант, пулеметчик, тяжело ранен.

ЛАПУШКИН Семен Афанасьевич, род. в 1912 г., Рязанская обл., Кадомский р-н, д. Жданово, ефрейтор, шофер.

ЛАПШИН Алексей Алексеевич, род. в 1904 г., Рязанская обл., Кадомский р-н, д. Сумерки, сержант, старшина.

ЛАПШИН Иван Никитович, род. в 1915 г., Каверинский р-н, с. Серское, сержант, санитарный инструктор.

ЛАПШОВ Александр Ефимович, род. в 1926 г., Рязанская обл., Кадомский р-н, с. Кочемирово, рядовой, стрелок.

ЛАПШОВ Иван Иванович, род. в 1895 г., ефрейтор.

ЛАПШОВ Петр Лаврентьевич, род. в 1911 г., Рязанская обл., Кадомский р-н, с. Кочемирово, красноармеец.

ЛАПШОВ Федор Спиридонович, род. в 1920 г., Рязанская обл., Кадомский р-н, с. Кочемирово, командир орудия.

ЛАПШОВ Федор Федорович, род. в 1904 г., Рязанская обл., Кадомский р-н, с. Кочемирово, рядовой, стрелок, тяжело ранен.

ЛАРИН Василий Дмитриевич, род. в 1921 г., Рязанская обл., Кадомский р-н, д. Нижне-Никольск, старшина, разведчик, тяжело ранен.

ЛАРИН Дмитрий Никитович, род. в 1923 г., Рязанская обл., п. Кадом, ефрейтор.

ЛАРИН Николай Павлович, род. в 1918 г., Рязанская обл., Ермишинский р-н, с. Нарма, рядовой, шофер.

ЛАРИН Тимофей Ефимович, род. в 1907 г., Рязанская обл., Кадомский р-н, с. Кочемирово, красноармеец, стрелок, легко ранен.

ЛАРИН Федор Дмитриевич, род. в 1924 г., Рязанская обл., Кадомский р-н, д. Нижне-Никольск, ст. сержант.

ЛАРИН Федор Иванович, род. в 1915 г., Рязанская обл., Кадомский р-н, д. Нижне-Никольск, старшина, артиллерист, стрелок.

ЛАРИОХИНА Наталья Архиповна, род. в 1926 г., Рязанская обл., Кадомский р-н, д. Ивановка, ст. сержант.

ЛАРКИН Борис Тимофеевич, род. в 1905 г., Рязанская обл., Кадомский р-н, с. Котелино, стрелок, рядовой.

ЛАРКИН Илларион Никандрович, род. в 1896 г., Рязанская обл., Кадомский р-н, с. Котелино, ефрейтор.

ЛАРЬКИН Алексей Павлович, род. в 1926 г., Рязанская обл., Ка-

домский р-н, с. Котелино, старшина, санитарный инструктор.

ЛАРЬКИН Василий Илларионович, род. 16.04.1923 г., Рязанская обл., Кадомский р-н, с. Котелино, лейтенант, артиллерист.

ЛАРЬКИН Василий Родионович, род. в 1927 г., Рязанская обл., Кадомский р-н, с. Котелино, рядовой.

ЛАРЬКИН Иван Мартынович, род. в 1922 г., Рязанская обл., Кадомский р-н, с. Котелино, рядовой.

ЛАРЬКИН Родион Тимофеевич, род. в 1898 г., Рязанская обл., Кадомский р-н, с. Котелино, ефрейтор.

ЛАРЬКИН Федор Павлович, род. в 1920 г., Рязанская обл., Кадомский р-н, с. Котелино, сержант, писарь, дважды ранен.

ЛАРЬКИНА Ольга Илларионовна, род. в 1926 г., Рязанская обл., Кадомский р-н, с. Котелино, ст. сержант.

ЛАРЬКОВ Павел Алексеевич, род. в 1908 г., Рязанская обл., Кадомский р-н, д. Труфановы Поляны, красноармеец.

ЛАРЬКОВА Мария Федоровна, род. в 1926 г., Рязанская обл., Кадомский р-н, д. Труфановы Поляны, ст. сержант.

ЛЕВАШОВ Александр Леонтьевич, род. в 1909 г., Рязанская обл., Кадомский р-н, д. Акбердеево, красноармеец, ранен.

ЛЕВАШОВ Василий Степанович, род. в 1909 г., Рязанская обл., Кадомский р-н, д. Акбердеево, ст. сержант.

ЛЕВАШОВ Иван Герасимович, род. в 1914 г., Рязанская обл., Кадомский р-н, д. Акбердеево, рядовой, стрелок, тяжело ранен.

ЛЕВАШОВ Степан Платонович, род. в 1909 г., Рязанская обл., Кадомский р-н, д. Акбердеево, красноармеец.

ЛЕВАШОВ Федор Николаевич, род. в 1909 г., Рязанская обл., Кадомский р-н, д. Акбердеево, красноармеец, стрелок.

ЛЕВИН Александр Петрович, род. в 1916 г., Рязанская обл., Кадомский р-н, с. Кочемирово, ст. сержант.

ЛЕВИН Иван Михайлович, род. в 1922 г., Рязанская обл., Кадомский р-н, д. Вознесеновка, красноармеец, стрелок, тяжело ранен.

ЛЕВИН Илья Егорович, род. в 1909 г., Рязанская обл., Сасовский р-н, с. Поляки-Майданы, ефрейтор, шофер.

ЛЕВИН Петр Петрович, Рязанская обл., п. Кадом, красноармеец.

ЛЕВИН Семен Семенович, род. в 1924 г., Рязанская обл., Кадомский р-н, с. Кочемирово, ст. сержант.

ЛЕВИН Тимофей Федорович, род. в 1900 г., Рязанская обл., Кадомский р-н, с. Кочемирово, рядовой, тяжело ранен.

ЛЕЙКОВ Иван Михайлович, ст. сержант, дважды ранен.

ЛЕКСИН Андрей Семенович, род. в 1914 г., Рязанская обл., Кадомский р-н, д. Нижне-Никольск, ст. сержант, мастер, дважды ранен.

ЛЕКСИН Василий Максимович, род. в 1922 г., рядовой, слесарь, тяжело ранен.

ЛЕКСИН Дмитрий Степанович, род. в 1915 г., Рязанская обл., Кадомский р-н, д. Шмелевка.

ЛЕКСИН Иван Константинович, род. в 1920 г., Рязанская обл., Кадомский р-н, д. Нижне-Никольск, рядовой, шофер.

ЛЕКСИН Игнат Никифорович, род. в 1901 г., Рязанская обл., Кадомский р-н, д. Шмелевка.

ЛЕКСИН Карл Кузьмич, род. в 1896 г., Рязанская обл., п. Кадом, рядовой.

ЛЕКСИН Петр Иванович, род. в 1923 г., Рязанская обл., Кадомский р-н, д. Шмелевка, рядовой, стрелок.

ЛЕМКИН Павел Иванович, Рязанская обл., Кадомский р-н, д. Юзга.

ЛЕОНОВ Федор Васильевич, род. в 1918 г., Рязанская обл., п. Кадом, мл. сержант.

ЛИЗУНОВ Николай Григорьевич, род. в 1910 г., Рязанская обл., Ермишинский р-н, д. Березенки, рядовой, стрелок.

ЛИЛИКИН Георгий Федорович, род. в 1914 г., Рязанская обл., Сасовский район, с. Рожково, рядовой, стрелок, тяжело ранен.

ЛИЛИКИН Иван Матвеевич, род. в 1927 г., Рязанская обл., п. Кадом.

ЛИЛИКИН Семен Федорович, род. в 1926 г., Рязанская обл., Кадомский р-н, д. Крутец, ст. сержант, механик.

ЛИПАТОВ Андрей Семенович, род. в 1924 г., Рязанская обл., Кадомский р-н, с. Полтевы Пеньки, красноармеец, командир отделения.

ЛИПАТОВ Василий Иванович, род. в 1923 г., Рязанская обл., Кадомский р-н, д. Николаевка, ефрейтор, стрелок.

ЛИПАТОВ Петр Михайлович, род. в 1919 г., Рязанская обл., Кадомский р-н, д. Николаевка, рядовой.

ЛИСИЦЫН Иван Павлович, род. в 1920 г., Рязанская обл., Кадомский р-н, с. Полтевы Пеньки, красноармеец, стрелок, тяжело ранен.

ЛИСТРАТОВ Дмитрий Михайлович, род. в 1902 г., Рязанская обл., п. Кадом, рядовой, умер в 1994 г.

ЛИСТРАТОВ Иван Александрович, род. в 1922 г., Рязанская обл., Кадомский р-н, д. Вознесеновка, ст. сержант .

ЛИСТРАТОВ Серафим Ильич, рядовой, стрелок, радист.

ЛОГИН Василий Михайлович, род. в 1922 г., Рязанская обл., Кадомский р-н, д. Кущапино, старшина, летчик, радист, трижды ранен, умер в 2000 г.

ЛОГИН Михаил Николаевич, род. в 1895 г., Рязанская обл., Кадомский р-н, д. Кущапино, красноармеец, умер в 1992 г.

ЛОГИН Николай Михайлович, род. в 1918 г., Рязанская обл., Кадомский р-н, д. Кущапино, рядовой, шофер.

ЛОГИНОВ Александр Егорович, род. в 1926 г., Рязанская обл., Кадомский р-н, с. Белое, гвардии рядовой, орудийный номер.

ЛОГИНОВ Василий Алексеевич, род. в 1920 г., Рязанская обл., Сасовский р-н, д. Трудолюбовка, мл. сержант.

ЛОГИНОВ Илья Филиппович, род. в 1895 г., Рязанская обл., Кадомский р-н, д. Кущапино, красноармеец.

ЛОГИНОВ Павел Петрович, род. в 1909 г., Рязанская обл., Кадомский р-н, д. Кущапино, красноармеец.

ЛОГИНОВ Яков Иванович, род. в 1915 г., Рязанская обл., Кадомский р-н, д. Кущапино, мл. сержант.

ЛОДИКОВ Иван Васильевич, род. в 1909 г., Рязанская обл., Кадомский р-н, с. Котелино, мл. сержант, санитар.

ЛОДИКОВ Самсон Акимович, род. в 1903 г., Рязанская обл., Кадомский р-н, с. Котелино, красноармеец, минометчик.

ЛОПАТИН Михаил Иванович, род. в 1920 г., Рязанская обл., п. Кадом, красноармеец, радиотелеграфист.

ЛОПАТИН Николай Степанович, род. в 1916 г., Рязанская обл., Кадомский р-н, д. Марьевка, ефрейтор.

ЛОПУХОВ Владимир Сергеевич, род. в 1926 г., Рязанская обл., Кадомский р-н, д. Богданово, сержант, начальник телефонной станции.

ЛОСЕВ Александр Александрович, род. в 1902 г., ст. лейтенант.

ЛОСКУТОВ Василий Иванович, род. в 1911 г., Рязанская обл., п. Кадом, красноармеец.

ЛОСКУТОВ Василий Фадеевич, род. в 1924 г.

ЛОСКУТОВ Григорий Алексеевич, род. в 1908 г., Рязанская обл., Кадомский р-н, д. Петрослободка, рядовой, стрелок, контужен.

ЛОСКУТОВ Григорий Трофимович, род. в 1923 г., Рязанская обл., п. Кадом, красноармеец, ранен.

ЛОСКУТОВ Никифор Никитович, род. в 1904 г., Рязанская обл., Кадомский р-н, п. Давыдовка, красноармеец, минометчик, тяжело ранен.

ЛОСКУТОВ Степан Алексеевич, род. в 1903 г., Рязанская обл., Кадомский р-н, д. Петрослободка, красноармеец, стрелок.

ЛОСКУТОВ Тимофей Иванович, род. в 1905 г., Рязанская обл., Кадомский р-н, д. Петрослободка, рядовой, минометчик, тяжело ранен.

ЛОХАНОВ Егор Дорофеевич, род. в 1897 г., Рязанская обл., Кадомский р-н, с. Котелино, красноармеец.

ЛОХАНОВ Иван Алексеевич, Рязанская обл., Кадомский р-н, с. Преображенка.

ЛОХАНОВ Иван Евдокимович, род. в 1921 г., Рязанская обл., Кадомский р-н, с. Котелино, красноармеец, ранен, умер в 2002 г.

ЛОХАНОВ Иван Степанович, род. в 1925 г., Рязанская обл., Кадомский р-н, с. Котелино, сержант, мостовик.

ЛОХАНОВ Иван Федорович, род. в 1910 г., Рязанская обл., Кадомский р-н, с. Котелино, рядовой, шофер.

ЛОХАНОВ Никита Степанович, род. в 1913 г., Рязанская обл., Кадомский р-н, с. Котелино, рядовой, стрелок.

ЛОХАНОВ Никифор Федотович, род. в 1903 г., Рязанская обл., Кадомский р-н, с. Котелино, красноармеец, стрелок.

ЛОХАНОВ Николай Федотович, род. в 1903 г., Рязанская обл., Кадомский р-н, с. Котелино, рядовой, минометчик.

ЛОХАНОВ Степан Семенович, род. в 1914 г., Рязанская обл., Кадомский р-н, с. Котелино, рядовой, стрелок.

ЛОШАКОВ Матвей Федорович, род. в 1919 г., старшина.

ЛОЩИНИН Василий Иванович, род. в 1897 г., Рязанская обл., п. Кадом, сержант.

ЛОЩИНИН Василий Михайлович, род. в 1924 г., ст. лейтенант.

ЛОЩИНИН Виктор Григорьевич, род. в 1923 г., Рязанская обл., п. Кадом, рядовой.

ЛОЩИНИН Владимир Владимирович, род. в 1926 г., Рязанская обл., п. Кадом, сержант, командир отделения, дважды ранен.

ЛОЩИНИН Григорий Александрович.

ЛОЩИНИН Дмитрий Алексеевич, род. в 1913 г., Рязанская обл., п. Кадом, красноармеец.

ЛОЩИНИН Иван Иванович, род. в 1903 г., Рязанская обл., Кадомский р-н, Заречье-Кадом, рядовой, стрелок.

ЛОЩИНИН Иван Иванович, род. в 1922 г., Рязанская обл., Кадомский р-н, Заречье-Кадом, сержант.

ЛОЩИНИН Иван Михайлович, род. в 1913 г., Рязанская обл., п. Кадом, красноармеец, шофер, тяжело ранен.

ЛОЩИНИН Илья Иванович, род. в 1922 г., Рязанская обл., Кадомский р-н, Заречье-Кадом, мл. сержант, наводчик, дважды ранен.

ЛОЩИНИН Петр Иванович, род. в 1906 г., Рязанская обл., п. Кадом, ефрейтор, стрелок.

ЛОЩИНИНА Мария Григорьевна, род. в 1926 г., Рязанская обл., п. Кадом, старшина.

ЛУЖЕЧКОВ Григорий Яковлевич, род. в 1917 г., Рязанская обл., Кадомский р-н, д. Ивановка, красноармеец, разведчик.

ЛУЖЕЧКОВ Иван Максимович, род. в 1909 г., Рязанская обл., Кадомский р-н, д. Ивановка, ефрейтор.

ЛУЖЕЧКОВ Максим Яковлевич, род. в 1915 г., рядовой.

ЛУЗГИН Виктор Кузьмич, род. в 1919 г., Рязанская обл., Кадомский р-н, д. Савино, старшина, трижды ранен.

ЛУЗГИН Иван Козьмич, род. в 1917 г., Рязанская обл., Сасовский р-н, с. Гавриловское, ст. сержант, шофер, ранен, контужен.

ЛУКАНИНА Татьяна Ивановна, род. в 1926 г., ст. сержант.

ЛУКАШИН Иван Игнатьевич, род. в 1901 г., Рязанская обл., Кадомский р-н, с. Четово, рядовой, плотник, ранен.

ЛУКАШКИН Василий Иванович, род. в 1925 г., Рязанская обл., Кадомский р-н, с. Кочемирово, ст. сержант, шофер, ранен.

ЛУКАШКИН Егор Филиппович, род. в 1906 г., Рязанская обл., Кадомский р-н, с. Кочемирово, красноармеец.

ЛУКАШКИН Иван Федотович, род. в 1924 г., Рязанская обл., Кадомский р-н, д. Верки, рядовой, мотоциклист, дважды ранен, умер в 1991 г.

ЛУКАШКИН Петр Максимович, род. в 1914 г., Рязанская обл., Кадомский р-н, с. Чермные, красноармеец, стрелок, дважды ранен.

ЛУКИН Александр Михайлович, Рязанская обл., Кадомский р-н, д. Юзга.

ЛУКИН Василий Матвеевич, род. 25.09.1925 г., Рязанская обл., п. Кадом, старшина, ранен, умер в 1998 г.

ЛУКИН Григорий Макарович, род. в 1922 г., Рязанская обл., Кадомский р-н, д. Криковка, мл. сержант.

ЛУКИН Николай Егорович, род. в 1909 г., Рязанская обл., Кадомский р-н, д. Криковка, красноармеец, сапер, легко ранен.

ЛУКЬЯНОВ Григорий Илларионович, род. в 1910 г., Краснодарский край, Белореченский р-н, с. Пшеховская, красноармеец, минометчик, дважды ранен.

ЛУКЬЯНОВ Василий Емельянович, род. в 1916 г., Рязанская обл., Кадомский р-н, с. Игнатьево, ефрейтор, умер в 1989 г.

ЛУКЬЯНОВ Михаил Степанович, род. в 1909 г., Рязанская обл., Кадомский р-н, с. Игнатьево, красноармеец.

ЛУНЕВ Василий Яковлевич, род. в 1919 г., Рязанская обл., п. Кадом, рядовой, шофер.

ЛУНЕВ Григорий Васильевич, род. в 1913 г., Рязанская обл., Кадомский р-н,. с. Полтевы Пеньки, рядовой, стрелок, ранен.

ЛУНЕВ Егор Спиридонович, род. в 1896 г., Рязанская обл., Кадомский р-н, с. Полтевы Пеньки, красноармеец.

ЛУНЕВ Иван Васильевич, род. в 1917 г., Рязанская обл., Кадомский р-н, с. Полтевы Пеньки, сержант.

ЛУНЕВ Иван Филиппович, род. в 1924 г., рядовой, ранен.

ЛУНЕВ Илья Дементьевич, род. в 1911 г., Рязанская обл., Кадомский р-н, с. Полтевы Пеньки, рядовой.

ЛУНЕВ Михаил Никифорович, род. в 1925 г., Рязанская обл., Кадомский р-н, с. Полтевы Пеньки, рядовой, пулеметчик, ранен.

ЛУНЕВ Николай Андреевич, род. в 1923 г., Рязанская обл., Кадомский р-н, с. Полтевы Пеньки, ст. сержант, командир орудия, ранен.

ЛУНЕВ Федор Романович, род. в 1906 г., Рязанская обл., Кадомский р-н, с. Полтевы Пеньки, ефрейтор.

ЛУНЕВА Анна Егоровна, род. в 1926 г., ст. сержант.

ЛУНЕВА Мария Андреевна, род. в 1918 г., старшина.

ЛУТКОВ Ефим Николаевич, род. в 1909 г., Рязанская обл., Кадомский р-н, д. Заулки, умер в 1983 г.

ЛУТКОВ Михаил Николаевич, род. в 1915 г., Рязанская обл., Кадомский р-н, д. Заулки, умер в 1984 г.

ЛЮБИМОВ Иван Васильевич, род. в 1923 г., Рязанская обл., п. Кадом, красноармеец, стрелок.

ЛЮБИМОВ Степан Петрович, род. в 1905 г., Рязанская обл., Кадомский р-н, с. Преображенка, красноармеец.

ЛЮБКИН Егор Григорьевич, род. в 1907 г., Рязанская обл., Кадомский р-н, д. Старое Пошатово, красноармеец, стрелок.

ЛЮБКИН Иван Мефодьевич, род. в 1924 г., Рязанская обл., Кадомский р-н, д. Старое Пошатово, мл. сержант, дважды ранен.

ЛЮБКИНА Мария Ивановна, род. в 1920 г., Рязанская обл., п. Кадом, ст. сержант.

ЛЮТОВ Родион Васильевич, род. в 1902 г., Рязанская обл., Кораблинский р-н, д. Сосновка, ефрейтор, кузнец.

ЛЮТОВ Федор Михайлович, род. в 1906 г., Рязанская обл., Кораблинский р-н, д. Сосновка, рядовой, стрелок.

ЛЮШНИН Василий Николаевич, род. в 1924 г., Рязанская обл., Кадомский р-н, д. Большое Лунино, в многодетной семье. В 1942 г. был призван в армию и направлен в Челябинск, в танковый полк, где освоил специальность радиста-пулеметчика. Воевал на Юго-Западном фронте. Боевое крещение получил осенью 1943 г. при форсировании левого берега Днепра. В 1944 г. после переформирования части направлен в разведывательный батальон. Здесь же получил свою первую награду – орден Красной Звезды. Участвовал в боях за Венгрию, Австрию. Награжден орденом Отечественной войны 1-й степ. В 1947 г. вернулся в родную деревню Большое Лунино, работал в колхозе имени Кирова бригадиром комплексной бригады. За трудовые успехи награжден орденом Трудового Красного Знамени, медалями «За трудовую доблесть», «За преобразование Нечерноземья», «За добросовестный труд».



ЛЮШНИН Михаил Николаевич, род. в 1918 г., Рязанская обл., Кадомский р-н, д. Большое Лунино, лейтенант.

ЛЯГУШКИН Федор Андреевич, род. в 1901 г., Рязанская обл., Кадомский р-н, с. Котелино, рядовой, стрелок.

ЛЯПИН Степан Тимофеевич, род. в 1910 г., Рязанская обл., Кадомский р-н, д. Кущапино, рядовой.

ЛЯПУКИН Дмитрий Васильевич, род. в 1914 г., Рязанская обл., Чучковский р-н, с. Гремячево сержант, ст. писарь.

М

МАДЫШЕВ Николай Семенович, род. в 1922 г., Рязанская обл., п. Кадом, рядовой, стрелок.

МАЗАЕВ Иван Кузьмич, род. 15.10.1920 г., Рязанская обл., Кадомский р-н, с. Котелино, красноармеец, стрелок, умер в 2003 г.

МАЗУРОВ Николай Иванович, род. в 1916 г., Рязанская обл., Кадомский р-н, с. Енкаево, рядовой, тяжело ранен.

МАЙОРОВ Алексей Степанович, Рязанская обл., п. Кадом, рядовой.

МАЙОРОВ Василий Матвеевич, род. в 1923 г., Рязанская обл., Кадомский р-н, с. Четово, ефрейтор.

МАЙОРОВ Иван Иванович, род. в 1926 г., Рязанская обл., п. Кадом, мл. сержант.

МАЙОРОВ Мефодий Григорьевич, род. в 1907 г., Рязанская обл., Кадомский р-н, с. Соловьяновка, красноармеец, огнеметчик, дважды ранен.

МАЙОРОВ Михаил Григорьевич, род. в 1925 г., Рязанская обл., Кадомский р-н, с. Енкаево, мл. сержант, ранен, умер в 2000 году.

МАЙОРОВ Николай Матвеевич, род. в 1925 г., Рязанская обл., Кадомский р-н, с. Четово, сержант, умер в 2001 г.

МАЙОРОВ Степан Гаврилович, род. в 1895 г., Рязанская обл., п. Кадом, красноармеец.

МАЙОРОВ Тихон Севостьянович, Рязанская обл., Кадомский р-н, с. Четово, ремонт самолетов.

МАКАРКИН Василий Андреевич, род. в 1924 г., Рязанская обл., Кадомский р-н, д. Варваровка, мл. сержант.

МАКАРКИН Дмитрий Александрович, род. в 1926 г., Рязанская обл., Кадомский р-н, д. Варваровка, рядовой, шофер.

МАКАРКИН Иван Петрович, род. в 1911 г., Рязанская обл., Кадомский р-н, д. Труфановы Поляны, ст. сержант, тяжело ранен.

МАКАРКИН Леонтий Александрович, род. в 1906 г., рядовой, минометчик, легко ранен.

МАКАРКИН Михаил Григорьевич, род. в 1912 г., Рязанская обл., Кадомский р-н, д. Варваровка, красноармеец, линейный надсмотрщик.

МАКАРКИНА Полина Александровна, род. в 1922 г., Рязанская обл., Кадомский р-н, д. Варваровка, мл. сержант.

МАКАРОВ Василий Васильевич, род. в 1919 г., Рязанская обл., Кадомский р-н, с. Чермные, ст. сержант, буровой мастер, легко ранен.

МАКАРОВ Гавриил Алексеевич, род. в 1915 г., Рязанская обл., п. Кадом, ст. сержант.

МАКАРОВ Петр Ильич, род. в 1917 г., Рязанская обл., Кадомский р-н, д. Симушка, красноармеец, стрелок, контужен.

МАКАРОЧКИНА Ксения Ивановна, род. в 1924 г., Рязанская обл., п. Кадом, ст. сержант

МАКСАЕВ Федор Ионович, род. в 1898 г., Рязанская обл., Кадомский р-н, с. Игнатьево, красноармеец.

МАКСИМОВ Александр Иванович, род. в 1910 г., Рязанская обл., Кадомский р-н, д. Кущапино, красноармеец.

МАКСИМОВ Алексей Васильевич, род. в 1925 г., Рязанская обл., Кадомский р-н, д. Кущапино, рядовой, пулеметчик, тяжело ранен.

МАКСИМОВ Григорий Васильевич, рядовой.

МАКСИМОВ Дмитрий Елисеевич, род. в 1910 г., Рязанская обл., Кадомский р-н, д. Кущапино, красноармеец, связист, легко ранен.

МАКСИМОВ Иван Илларионович, род. в 1912 г., Рязанская обл., Кадомский р-н, д. Кущапино, рядовой.

МАКСИМОВ Иван Степанович, род. в 1914 г., Рязанская обл., Пителинский р-н, д. Обухово, гвардии старшина спец. связи флота.

МАКСИМОВ Михаил Алексеевич, род. в 1924 г., Рязанская обл., п. Кадом, сержант.

МАКСИМОВА Вера Алексеевна, род. в 1926 г., Рязанская обл., п. Кадом, ст. сержант.

МАКСУТОВ Алексей Николаевич, род. в 1925 г.

МАКСУТОВ Андрей Сергеевич, род. в 1920 г., Рязанская обл., Кадомский р-н, д. Шмелевка, красноармеец, минометчик, дважды ранен.

МАКСУТОВ Василий Алексеевич, род. в 1901 г., Рязанская обл., Кадомский р-н, д. Старое Высокое, красноармеец.

МАКСУТОВ Григорий Михайлович, род. в 1898 г., Рязанская обл., п. Кадом, ст. сержант.

МАКСУТОВ Иван Андреевич, Рязанская обл., Кадомский р-н, д. Старое Высокое, красноармеец, мотоциклист, ранен.

МАКСУТОВ Иван Николаевич, род. в 1918 г., Рязанская обл., п. Кадом, рядовой, шофер.

МАКСУТОВ Николай Петрович, род. в 1899 г., Рязанская обл., п. Кадом, красноармеец.

МАКСУТОВ Сергей Петрович, род. в 1892 г., Рязанская обл., Кадомский р-н, д. Шмелевка, рядовой.

МАКСУТОВА Анастасия Николаевна, род. 25.12.1920 г., Рязанская обл., п. Кадом, сержант, разведчик.

МАКУНИН Иван Васильевич, род. в 1922 г., Рязанская обл., Кадомский р-н, д. Марьевка, ст. сержант, стрелок.

МАЛАШИН Василий Никифорович, рядовой, стрелок, тяжело ранен.

МАЛАШИН Иван Васильевич, род. в 1924 г., Рязанская обл., Кадомский р-н, д. Кущапино, рядовой.

МАЛАШИН Павел Трофимович, род. в 1897 г., Рязанская обл., Кадомский р-н, д. Винищи, красноармеец, умер в 2003 г.

МАЛИКОВ Семен Иванович, род. в 1918 г., Рязанская обл., Кадомский р-н, д. Труфановы Поляны, рядовой, контужен.

МАЛИНИН Василий Егорович, род. в 1912 г., Рязанская обл., п. Кадом, сержант.

МАЛИНИН Иван Васильевич, род. в 1907 г., Рязанская обл., п. Кадом, рядовой, наводчик, дважды ранен.

МАЛИНИН Илья Васильевич, род. в 1894 г., Рязанская обл., п. Кадом, ефрейтор.

МАЛИНИН Михаил Ильич, род. в 1925 г., Рязанская обл., п. Кадом, сержант, минометчик, ранен.

МАЛИНОВ Петр Кузьмич, род. в 1902 г., Рязанская обл., п. Кадом, рядовой, стрелок.

МАЛОФЕЕВ Илья Васильевич, род. в 1918 г., Рязанская обл., Ермишинский р-н, с. Степановка, рядовой, стрелок.

МАЛЫШЕВ Борис Иванович, род. в 1922 г., Горьковская обл., Шотковский р-н, с. Озерки, ст. сержант, трижды ранен, контужен.

МАЛЫШЕВ Дмитрий Кузьмич, род. в 1910 г., Рязанская обл., Кадомский р-н, д. Кущапино, красноармеец, тяжело ранен, умер в 1988 г.

МАЛЫШЕВ Иван Кузьмич, род. в 1906 г., Рязанская обл., Кадомский р-н, д. Кущапино, рядовой.

МАЛЫШЕВ Михаил Кузьмич, род. в 1904 г., Рязанская обл., Кадомский р-н, д. Кущапино, рядовой, умер в 1997 г.

МАЛЫШЕВ Никита Ксенофонтович, род. в 1910 г., Рязанская обл., Кадомский р-н, д. Кущапино, ст. сержант.

МАЛЯНОВ Василий Дмитриевич, род. в 1925 г., Рязанская обл., Кадомский р-н, д. Новое Панино, мл. сержант, шофер.

МАЛЯНОВ Егор Никитович, род. в 1924 г., Рязанская обл., п. Кадом, красноармеец.

МАЛЯНОВ Иван Дмитриевич, род. в 1922 г., Рязанская обл., Кадомский р-н, д. Новое Панино, мл. сержант.

МАЛЯНОВ Иван Максимович, род. в 1925 г., Рязанская обл., Кадомский р-н, с. Чермные, сержант, шофер.

МАЛЯНОВ Максим Степанович, род. в 1896 г., Рязанская обл., п. Кадом, красноармеец.

МАЛЯНОВ Степан Федорович, род. в 1914 г., Рязанская обл., Кадомский р-н, с. Чермные, сержант, тяжело ранен.

МАЛЯНОВА Пелагея Тихоновна, род. в 1924 г., Рязанская обл., Кадомский р-н, д. Новое Панино, красноармеец.

МАМАТКАДЗИН Ибрагим Хусайнович, род. в 1913 г., Рязанская обл., п. Кадом, сержант.

МАМЕНТЬЕВ Александр Алексеевич, род. в 1900 г., Рязанская обл., п. Кадом, красноармеец.

МАНЕНКОВ Василий Семенович, род. в 1913 г., Рязанская обл., Кадомский р-н, с. Соловьяновка, красноармеец, шофер.

МАНДРЫГИН Иван Федорович, род. в 1900 г., Рязанская обл., Кадомский р-н, с. Четово, ст. сержант, механик.

МАНДРЫГИН Иван Федорович, род. в 1912 г., Рязанская обл., п. Кадом, красноармеец, стрелок.

МАНДРЫГИН Михаил Федорович, род. в 1908 г., Рязанская обл., Кадомский р-н, с. Четово, красноармеец, артиллерист.

МАНДРЫГИН Петр Федорович, род. в 1915 г., Рязанская обл., п. Кадом, красноармеец.

МАНДРЫГИН Петр Федорович, род. 01.09.1919 г., Рязанская обл., Кадомский р-н, с. Енкаево, рядовой, сапер, тяжело ранен, умер в 1996 г.

МАНДРЫГИНА Надежда Ивановна, род. в 1922 г., Рязанская обл., Кадомский р-н, с. Енкаево, ст. сержант.

МАНЦЕРОВ Федор Дмитриевич, род. в 1917 г., Рязанская обл., Кадомский р-н, д. Варваровка, старшина, минометчик.

МАНЦЕРОВ Яков Алексеевич, род. в 1903 г., Рязанская обл., Кадомский р-н, с. Новое Высокое, сержант, пулеметчик, тяжело ранен.

МАНЧИКОВ Лев Никифорович, род. в 1924 г., Рязанская обл., п. Кадом, сержант.

МАРГАНОВ Сергей Петрович, род. в 1905 г., Рязанская обл., Сасовский р-н, д. Каменка, сержант, писарь.

МАРИНИН Илья Владимирович, род. в 1917 г., Рязанская обл., Кадомский р-н, д. Красные Починки, ст. сержант, химик-разведчик.

МАРКЕЕВ Захар Алексеевич, род. в 1905 г., Рязанская обл., Кадомский р-н, д. Еромчино, ст. сержант, шофер, легко ранен.

МАРКЕЕВ Иван Иванович, род. в 1908 г., Рязанская обл., Кадомский р-н, д. Еромчино, ст. сержант, пулеметчик, трижды ранен.

МАРКЕЕВ Михаил Иванович, род. в 1920 г., Рязанская обл., Кадомский р-н, д. Еромчино, рядовой, стрелок.

МАРКЕЕВ Федор Иванович, род. в 1911 г., Рязанская обл., Кадомский р-н, д. Еромчино, рядовой, шофер.

МАРКЕЕВА Анна Захаровна, род. в 1921 г., Рязанская обл., Кадомский р-н, д. Еромчино, краснофлотец.

МАРКЕЕВА Татьяна Александровна, род. в 1924 г., Рязанская обл., п. Кадом, ефрейтор.

МАРКИН Алексей Никитович, род. в 1923 г., Рязанская обл., Кадомский р-н, д. Кущапино, рядовой, стрелок.

МАРКИН Андрей Сергеевич, род. в 1915 г., Рязанская обл., Кадомский р-н, с. Котелино, красноармеец, сапер, разведчик, дважды ранен.

МАРКИН Илья Григорьевич, род. в 1910 г., Рязанская обл., Кадомский р-н, с. Котелино, красноармеец, линейный надсмотрщик.

МАРКИН Тимофей Васильевич, род. в 1902 г., Рязанская обл., Кадомский р-н, д. Кущапино, рядовой.

МАРКУЛОВ Максим Тихонович, род. в 1901 г., Рязанская обл., Кадомский р-н, с. Полтевы Пеньки, рядовой, стрелок, тяжело ранен.

МАРКУШЕВА Анна Ивановна, род. в 1923 г., Рязанская обл., п. Кадом, ефрейтор.

МАРНИН Петр Федорович, род. в 1926 г., Рязанская обл., п. Кадом, ст. сержант.

МАРТЫНОВ Глеб Иванович, Рязанская обл., Кадомский р-н, д. Мальцево, ранен.

МАРТЫНОВ Иван Никанорович, род. в 1922 г., д. Малиновка, рядовой, стрелок, тяжело ранен.

МАРТЫНОВА Екатерина Ефимовна, род. в 1923 г., ефрейтор.

МАРТЬЯНОВ Антон Никифорович, род. в 1907 г., Рязанская обл., Кадомский р-н, с. Полтевы Пеньки, рядовой, санитар, легко ранен, контужен.

МАРТЬЯНОВ Иван Тимофеевич, род. в 1924 г., Рязанская обл., Кадомский р-н, с. Полтевы Пеньки, ст. сержант.

МАРТЬЯНОВ Сергей Андреевич, род. в 1926 г., Рязанская обл., Кадомский р-н, с. Полтевы Пеньки, мл. сержант, мотоциклист, тяжело ранен.

МАРУКОВ Григорий Федорович, род. в 1926 г., Рязанская обл., Кадомский р-н, с. Полтевы Пеньки, сержант, начальник прожекторной станции.

МАРУХИН Дмитрий Васильевич, род. в 1923 г., Рязанская обл.,

Кадомский р-н, с. Чермные, рядовой, сапер, дважды ранен.

МАРУХИН Матвей Михайлович, род. в 1905 г., Рязанская обл., Кадомский р-н, с. Чермные, ефрейтор, помощник наводчика.

МАРУХИН Петр Васильевич, род. 01.10.1926 г., Рязанская обл., Кадомский р-н, с. Чермные, сержант, стрелок, тяжело ранен, умер в 2005 г.

МАРУХИН Серафим Степанович, род. в 1907 г., Рязанская обл., Кадомский р-н, с. Чермные, сержант, сапер, разведчик, умер в 1980 г.

МАРУХИН Яков Васильевич, род. в 1920 г., Рязанская обл., Кадомский р-н, с. Чермные.

МАСИН Михаил Никитович, род. в 1897 г., Рязанская обл., Кадомский р-н, д. Ивановка, красноармеец.

МАСЛЕННИКОВ Александр Семенович, род. в 1904 г., Ивановская обл., Тейковский р-н, д. Вороны, сержант, легко ранен, контужен.

МАСЛОВ Матвей Карпович, сержант, радиотелеграфист.

МАСЛОВ Михаил Иванович, род. в 1913 г., Рязанская обл., Кадомский р-н, д. Ивановка, рядовой, связист, легко ранен.

МАСЛОВ Петр Филиппович, род. в 1926 г., Рязанская обл., п. Кадом, рядовой, стрелок, дважды ранен, умер в 2003 г.

МАСЛОВ Степан Иванович, род. в 1893 г., Рязанская обл., Кадомский р-н, д. Ивановка, красноармеец.

МАСЛОВ Филипп Антонович, род. в 1902 г., Рязанская обл., Кадомский р-н, д. Ивановка, кинолог.

МАСТЮГИН Семен Дмитриевич, род. в 1915 г., Пензенская обл., с. Малый Буртасс, старшина, инструктор по парашютам.

МАСТЮГИНА Софья Васильевна, род. в 1921 г., Рязанская обл., п. Кадом, ст. сержант.

МАСЯГИН Савелий Михайлович, род. в 1906 г., Рязанская обл., Кадомский р-н, д. Варваровка, красноармеец.

МАТВЕЕВ Василий Акимович, род. в 1923 г., Рязанская обл., Кадомский р-н, д. Курмановы Починки, рядовой, ранен, умер в 2000 г.

МАТВЕЕВ Григорий Алексеевич, род. в 1909 г., Рязанская обл., Кадомский р-н, д. Сумерки, рядовой, стрелок.

МАТВЕЕВ Константин Акимович, род. в 1917 г., Рязанская обл., Кадомский р-н, д. Курмановы Починки, старшина, умер в 1992 г.

МАТКОВ Михаил Дмитриевич, род. в 1921 г., Рязанская обл., Кадомский р-н, с. Полтевы Пеньки, краснофлотец.

МАТКОВА Мария Никифоровна, род. в 1927 г., ст. сержант.

МАХИБОРОДА Иван Петрович, род. в 1913 г., Рязанская обл., Кадомский р-н, с. Котелино, ефрейтор, шофер.

МАХИБОРОДА Илларион Петрович, род. в 1916 г., Рязанская обл., п. Кадом, сержант, шофер.

МАХИН Василий Куприянович, род. в 1907 г., Рязанская обл., Кадомский р-н, д. Кущапино, сержант, связист, дважды ранен.

МАХИН Василий Федорович, род. в 1910 г., Рязанская обл., Кадомский р-н, д. Кущапино, красноармеец.

МАХИН Григорий Дементьевич, род. в 1917 г., Рязанская обл., Кадомский р-н, д. Кущапино, красноармеец.

МАХИН Григорий Куприянович, род. в 1907 г., Рязанская обл., Кадомский р-н, д. Кущапино, красноармеец.

МАХИН Григорий Романович, род. в 1910 г., Рязанская обл., Кадомский р-н, д. Кущапино, красноармеец.

МАХИН Михаил Дементьевич, род. в 1924 г., Рязанская обл., Кадомский р-н, д. Кущапино, рядовой, стрелок, ранен, умер в 1988 г.

МАХИН Николай Иванович, род. в 1927 г., Рязанская обл., Кадомский р-н, д. Винищи.

МАХИН Тихон Артемьевич, род. в 1910 г., Рязанская обл., Кадомский р-н, д. Кущапино, красноармеец.

МАХИН Яков Романович, род. в 1911 г., Рязанская обл., Кадомский р-н, д. Кущапино, красноармеец, умер в 1995 г.

МАШИЛОВА Анна Федоровна, род. в 1923 г., Рязанская обл., Кадомский р-н, д. Старое Пошатово, мл. сержант.

МЕДВЕДЕВ Исаак Григорьевич, Рязанская обл., п. Кадом, рядовой.

МЕДВЕДЕВ Николай Силантьевич, род. в 1925 г., Рязанская

обл., Кадомский р-н, д. Жданово, сержант.

МЕДНИКОВ Иван Михайлович, род. в 1898 г., Рязанская обл., п. Кадом, красноармеец.

МЕДНИКОВ Михаил Алексеевич, род. в 1910 г., Рязанская обл., п. Кадом, мл. сержант.

МЕДНИКОВ Михаил Федорович, род. в 1916 г., Рязанская обл., Кадомский р-н, д. Ивановка, мл. сержант, командир орудия, тяжело ранен.

МЕДНИКОВ Николай Никифорович, род. в 1922 г., Рязанская обл., Кадомский р-н, д. Ивановка, рядовой, орудийный номер.

МЕЛЕХИН Николай Васильевич, род. в 1922 г., Рязанская обл., Сасовский р-н, с. Ласицы, старшина, танкист, контужен, дважды ранен.

МЕЛЕХОВ Григорий Максимович, род. в 1926 г., Рязанская обл., п. Кадом, красноармеец.

МЕНЬШАКОВ Алексей Афанасьевич, род. в 1906 г., Рязанская обл., Кадомский р-н, д. Крутец, красноармеец.

МЕНЬШАКОВ Алексей Васильевич, род. в 1917 г., Рязанская обл., Кадомский р-н, д. Петрослободка, красноармеец, шофер, множественные ранения.

МЕНЬШАКОВ Алексей Георгиевич, род. в 1910 г., Рязанская обл., Кадомский р-н, д. Петрослободка, красноармеец.

МЕНЬШАКОВ Даниил Захарович, род. в 1917 г., Рязанская обл., Кадомский р-н, д. Петрослободка, старшина, легко ранен.

МЕНЬШАКОВ Никифор Прохорович, род. в 1899 г., Рязанская обл., п. Кадом, рядовой.

МЕНЬШАКОВ Николай Данилович, род. в 1912 г., Рязанская обл., Кадомский р-н, д. Малая Пановка, ст. сержант, легко ранен.

МЕРКУЛОВА Евдокия Алексеевна, род. в 1922 г., Рязанская обл., Кадомский р-н, с. Преображенка, ефрейтор.

МЕРКУШЕВ Дмитрий Максимович, Рязанская обл., п. Кадом, красноармеец.

МЕРКУШЕВ Иван Дмитриевич, род. в 1920 г., Рязанская обл., Кадомский р-н, с. Котелино, старшина, шофер, трижды ранен.

МЕРКУШЕВ Николай Максимович, род. в 1926 г., Рязанская обл., п. Кадом, сержант.

МЕРКУШОВ Егор Ардалионович, род. в 1915 г., Рязанская обл., Кадомский р-н, с. Котелино, специалист склада боеприпасов, тяжело ранен.

МЕРКУШОВ Константин Григорьевич, род. в 1913 г., Рязанская обл., Кадомский р-н, с. Котелино, рядовой, стрелок, ранен, умер в 2005 г.

МЕРКУШОВ Максим Тихонович, род. в 1911 г., Рязанская обл., Кадомский р-н, с. Полтевы Пеньки, красноармеец.

МЕРКУШОВ Николай Дмитриевич, род. 25.08.1926 г., сержант, связист, отдельный батальон войск правительственной связи.

МЕРКУШОВ Петр Ардалионович, род. в 1912 г., Рязанская обл., Кадомский р-н, с. Котелино, мл. сержант, регулировщик, тяжело ранен.

МЕРКУШОВ Христофор Иванович, род. в 1900 г., Рязанская обл., Кадомский р-н, с. Котелино, красноармеец, огнеметчик, дважды ранен.

МЕРКУШОВА Анна Ивановна, род. в 1927 г., Рязанская обл., Кадомский р-н, с. Полтевы Пеньки, ст. сержант.

МЕРЛИНОВ Анисим Степанович, род. в 1902 г., Рязанская обл., Кадомский р-н, д. Енгазино, красноармеец, стрелок, тяжело ранен.

МЕРЛИНОВ Василий Егорович, род. в 1922 г., Рязанская обл., Кадомский р-н, д. Енгазино, рядовой, линейный надсмотрщик, тяжело ранен.

МЕРЛИНОВ Никифор Иванович, род. в 1901 г., Рязанская обл., Кадомский р-н, д. Енгазино, красноармеец, разведчик, кавалерист, трижды ранен, контужен.

МЕЩЕРЯКОВ Семен Федорович, род. в 1909 г., Рязанская обл., Сасовский р-н, с. Арга, рядовой, шофер.

МИГАЧЕВ Семен Степанович, род. в 1910 г., Рязанская обл., Кадомский р-н, с. Соловьяновка.

МИЛИН Василий Иванович, род. в 1916 г., Рязанская обл., п. Кадом, рядовой, стрелок, дважды ранен.

МИЛИН Николай Васильевич, род. в 1893 г., Рязанская обл., п. Кадом, красноармеец.

МИЛИН Порфирий Александрович, род. в 1896 г., Рязанская обл., п. Кадом, красноармеец.

МИЛИНА Раиса Андреевна, род. в 1927 г., ст. сержант.

МИЛОВ Михаил Иванович, род. в 1925 г., Рязанская обл., Кадом-

ский р-н, с. Игнатьево, рядовой, наводчик, умер в 2000 г.

МИЛОВ Петр Фролович, род. в 1911 г., Рязанская обл., Кадомский р-н, с. Игнатьево, мл. сержант, шофер, тяжело ранен.

МИЛОВАНОВ Алексей Иванович, род. в 1910 г., Рязанская обл., Кадомский р-н, с. Котелино, сержант.

МИЛОВАНОВ Василий Герасимович, род. в 1924 г., Мордовская АССР, с. Широмасово, ст. лейтенант, автоматчик, умер в 2001 году.

МИЛОВАНОВ Михаил Николаевич, род. в 1903 г., Рязанская обл., Кадомский р-н, д. Желаево, мл. сержант, наводчик.

МИЛОВАНОВ Сергей Яковлевич, род. в 1913 г., Рязанская обл., Кадомский р-н, д. Савино, ефрейтор, линейный надсмотрщик.

МИНАЕВ Александр Захарович, род. в 1902 г., Рязанская обл., п. Кадом, сержант, автомеханик.

МИНАЕВ Иван Евгеньевич, род. в 1919 г., Мордовская АССР, Теньгушевский р-н, с. Куликово, рядовой, кавалерист, контужен.

МИРГОРОДСКАЯ Лидия Нестеровна, род. в 1922 г., Рязанская обл., Кадомский р-н, д. Шмелевка, ст. сержант.

МИРОНОВ Иван Максимович, старшина, специалист почтовой связи.

МИРОНОВ Максим Денисович, род. в 1895 г., Рязанская обл., Кадомский р-н, с. Полтевы Пеньки, красноармеец.

МИРОНОВ Михаил Максимович, род. в 1924 г., Рязанская обл., Кадомский р-н, с. Полтевы Пеньки, сержант.

МИРОНОВ Николай Александрович, род. в 1918 г., Рязанская обл., Кадомский р-н, с. Полтевы Пеньки, политрук, стрелок.

МИРОШКИНА Александра Павловна, род. в 1927 г., ст. сержант.

МИРСКОВ Прохор Степанович, род. в 1926 г., Рязанская обл., Кадомский р-н, д. Петрослободка, ефрейтор, телефонист.

МИТИН Митрофан Никифорович, род. в 1897 г., Рязанская обл., Кадомский р-н, д. Красные Починки, ефрейтор.

МИТИН Петр Степанович, род. в 1907 г., Рязанская обл., Кадомский р-н, д. Красные Починки, химик.

МИТРОПОЛЬСКИЙ Иван Яковлевич, род. в 1915 г., Рязанская обл., п. Кадом, рядовой, дважды ранен.

МИТЬКОВ Александр Николаевич, род. в 1918 г., Рязанская обл., п. Кадом, сержант.

МИТЬКОВ Егор Степанович, род. в 1906 г., Рязанская обл., п. Кадом, ефрейтор, ездовой.

МИТЬКОВ Емельян Ильич, род. в 1896 г., Рязанская обл., Кадомский р-н, д. Пургасово, рядовой.

МИТЬКОВ Иван Игнатьевич, род. в 1911 г., Рязанская обл., Кадомский р-н, д. Пургасово, рядовой, мотоциклист.

МИТЬКОВ Михаил Васильевич, род. в 1921 г., Рязанская обл., Кадомский р-н, д. Пургасово, рядовой, минометчик, стрелок, ездовой, тяжело ранен.

МИТЬКОВ Михаил Иванович, род. в 1919 г., Рязанская обл., Кадомский р-н, д. Пургасово, ст. сержант.

МИТЬКОВ Трофим Гаврилович, род. в 1908 г., Рязанская обл., Кадомский р-н, с. Енкаево, мл. сержант, стрелок, легко ранен.

МИХАЙЛИН Алексей Ильич, род. в 1925 г., Рязанская обл., Кадомский р-н, д. Кущапино, старшина, танкист, умер в 1984 году.

МИХАЙЛИН Михаил Ильич, род. в 1918 г., Рязанская обл., п. Кадом, старшина.

МИХАЙЛИН Никита Григорьевич, род. в 1895 г., Рязанская обл., Кадомский р-н, д. Кущапино, красноармеец.

МИХАЙЛИН Николай Иванович, род. в 1904 г., Рязанская обл., Кадомский р-н, д. Кущапино, красноармеец.

МИХАЙЛИН Николай Никитович, род. в 1918 г., Рязанская обл., Кадомский р-н, д. Кущапино, рядовой, понтонер, ранен.

МИХАЙЛИН Павел Никитович, род. в 1927 г., Рязанская обл., Кадомский р-н, д. Винищи.

МИХАЙЛИНА Анна Ильинична, род. 21.02.1923 г., Рязанская обл., Кадомский р-н, д. Винищи, сержант, радист.

МИХАЙЛИНА Анна Никитична, род. в 1924 г., Рязанская обл., Кадомский р-н, д. Винищи, ст. сержант, заправщица самолетов.

МИХАЙЛОВ Аркадий Михайлович, род. в 1923 г., Рязанская обл., п. Кадом, рядовой, ветеринарный инструктор, ранен, контужен.

МИХАЙЛОВ Егор Никитович, род. в 1894 г., Рязанская обл., п. Кадом, красноармеец.

МИХАЙЛЮК Валентин Васильевич, род. в 1920 г., Рязанская обл., п. Кадом, старшина.

МИХЕЕВ Василий Васильевич, род. в 1918 г., Рязанская обл., Путятинский р-н, с. Потино, ефрейтор, телефонист.

МИХЕЕВ Василий Иванович, род. в 1925 г., Рязанская обл., Кадомский р-н, д. Сумерки.

МИХЕЕВ Иван Ефимович, род. в 1911 г., Рязанская обл., Кадомский р-н, д. Сумерки, рядовой.

МИХЕЕВ Никифор Ефимович, род. в 1902 г., Рязанская обл., Кадомский р-н, д. Сумерки, рядовой, стрелок, дважды ранен.

МИХЕЕВ Николай Данилович, род. в 1920 г., Рязанская обл., Кадомский р-н, д. Сумерки, рядовой, пулеметчик, тяжело ранен, умер в 1995 г.

МИХЕЕВ Тимофей Иванович, род. 04.02.1922 г., Рязанская обл., Кадомский р-н, д. Сумерки, ст. сержант, шофер, легко ранен, умер в 1994 г.

МИХЕЕВ Федор Ефимович, род. в 1911 г., Рязанская обл., Кадомский р-н, д. Сумерки.

МИХЕЙКИН Алексей Никифорович, род. 23.12.1925 г., Рязанская обл., Кадомский р-н, д. Савино.

МИХЕЙКИН Василий Никифорович, род. в 1921 г., Рязанская обл., Кадомский р-н, д. Выползово, сержант.

МИХЕЙКИН Матвей Никитович, род. в 1905 г., Рязанская обл., Кадомский р-н, д. Труфановы Поляны, рядовой, шофер, контужен.

МИХЕЙКИН Федор Владимирович, род. в 1910 г., Рязанская обл., Кадомский р-н, д. Труфановы Поляны, ефрейтор, наводчик.

МИШИН Андрей Никифорович, род. в 1902 г., Рязанская обл., Кадомский р-н, с. Игнатьево, красноармеец, стрелок, умер в 1987 г.

МИШИН Тимофей Акимович, род. в 1916 г., Рязанская обл., Кадомский р-н, с. Игнатьево, мл. сержант, повар, легко ранен, умер в 2003 г.

МИШИН Федор Иванович, род. в 1926 г., Рязанская обл., Кадомский р-н, д. Енгазино, мл. сержант.

МИШКИН Александр Дмитриевич, род. в 1920 г., Рязанская обл., Сасовский р-н, с. Ласицы, сержант, дважды ранен.

МОЖАЙЧИКОВ Михаил Харлампиевич, род. в 1901 г., Рязанская обл., Кадомский р-н, д. Пургасово, красноармеец, стрелок, тяжело ранен.

МОЙСЮК Иван Иванович, род. в 1918 г., Рязанская обл., п. Кадом, сержант.

МОЛИН Михаил Николаевич, род. в 1918 г., Рязанская обл., Кадомский р-н, с. Енкаево, красноармеец, механик.

МОЛИН Федор Андреевич, род. в 1896 г., Рязанская обл., Кадомский р-н, с. Енкаево, ефрейтор.

МОЛИНА Лидия Никитична, род. в 1927 г., Рязанская обл., Кадомский р-н, с. Енкаево, ст. сержант.

МОЛИНА Мария Никитична, род. в 1923 г., Рязанская обл., Кадомский р-н, с. Енкаево, ефрейтор.

МОЛЯНОВ Павел Иванович, род. в 1918 г., сержант.

МОНАСТЫРЕВ Николай Лаврентьевич, род. в 1920 г., Рязанская обл., п. Кадом, сержант, тяжело ранен.

МОНАХОВ Николай Николаевич, род. в 1919 г., Рязанская обл., Ермишинский р-н, д. Беляхово, рядовой, шофер.

МОРОЗОВ Константин Иванович, род. в 1912 г., Рязанская обл., п. Кадом, сержант, автоматчик.

МОРОЗОВ Павел Степанович, род. в 1914 г., Рязанская обл., Пителинский р-н, с. Свищево, рядовой, тяжело ранен.

МОРОЗОВ Петр Николаевич, род. в 1919 г., Рязанская обл., Кадомский р-н, д. Петрослободка, рядовой, мотоциклист, ранен.

МОРОЗОВ Прокофий Алексеевич, род. в 1924 г., Рязанская обл., Ермишинский р-н, д. Ласицы, сержант, стрелок, ранен, умер в 1966 г.

МОРОЗОВ Федор Иванович, род. в 1900 г., Рязанская обл., п. Кадом, ст. матрос, боцман, тяжело ранен.

МОСЕЙКИН Сергей Фролович, род. 18.07.1921 г., Рязанская обл., Сасовский р-н, с. Демушкино, рядовой, стрелок, дважды ранен, умер в 1998 г.

МОСЕЙКИНА Анастасия Михайловна, род. в 1923 г., Рязанская обл., Кадомский р-н, д. Нижне-Никольск, радиопеленгатор, умерла в 2003 г.

МОСКВИЧЕВ Кузьма Факеевич, род. в 1893 г.

МОТИН Иван Павлович, род. в 1918 г., Рязанская обл., Кадомский р-н, д. Выползово, старшина.

МОТИН Петр Степанович, род. в 1907 г., Рязанская обл., Кадомский р-н, д. Красные Починки, красноармеец.

МОТОВИЛОВ Николай Афанасьевич, род. в 1918 г., Кировская обл., Яранский р-н, с. Советск, рядовой, стрелок.

МОХОВИКОВ Александр Алексеевич, род. в 1901 г., Рязанская обл., Кадомский р-н, д. Акбердеево.

МОХОВИКОВ Алексей Яковлевич, род. в 1925 г., Рязанская обл., Кадомский р-н, д. Акбердеево, ефрейтор, стрелок.

МОХОВИКОВ Василий Ильич, род. в 1911 г., Рязанская обл., Кадомский р-н, д. Акбердеево, красноармеец.

МОХОВИКОВ Владимир Савельевич, род. в 1912 г., Рязанская обл., Кадомский р-н, д. Акбердеево, красноармеец, сапер, тяжело ранен.

МОХОВИКОВ Егор Кондратьевич, Рязанская обл., п. Кадом, рядовой.

МОХОВИКОВ Иван Антонович, род. в 1911 г., Рязанская обл., Кадомский р-н, д. Акбердеево, красноармеец, стрелок.

МОХОВИКОВ Иван Иванович, род. в 1910 г., Рязанская обл., Кадомский р-н, д. Кущапино, сержант, шофер, автоматчик.

МОХОВИКОВ Матвей Илларионович, род. в 1908 г., Рязанская обл., Кадомский р-н, д. Акбердеево, стрелок, контужен, умер в 1984 г.

МОХОВИКОВ Михаил Васильевич, род. в 1904 г., Рязанская обл., Кадомский р-н, д. Акбердеево.

МОХОВИКОВ Михаил Федосеевич, род. в 1926 г., Рязанская обл., Кадомский р-н, д. Акбердеево, танкист, дважды ранен.

МОХОВИКОВ Николай Савельевич, род. в 1911 г., Рязанская обл., Кадомский р-н, д. Акбердеево, красноармеец.

МОХОВИКОВ Петр Алексеевич, род. в 1903 г., Рязанская обл., Кадомский р-н, д. Акбердеево, рядовой, санитар, легко ранен.

МОХОВИКОВ Петр Иванович, род. в 1922 г., Рязанская обл., Кадомский р-н, д. Акбердеево, старшина, артиллерист, дважды ранен, умер в 1982 г.

МОХОВИКОВ Петр Иванович, род. в 1904 г., Рязанская обл., Кадомский р-н, д. Акбердеево, красноармеец.

МОХОВИКОВ Прохор Сидорович, род. в 1894 г., Рязанская обл., Кадомский р-н, д. Акбердеево, красноармеец.

МОХОВИКОВ Степан Илларионович, род. в 1911 г., Рязанская обл., Кадомский р-н, д. Акбердеево, красноармеец.

МОХОВИКОВ Федор Тимофеевич, род. 18.03.1924 г., Рязанская обл., Кадомский р-н, д. Акбердеево, рядовой, стрелок, умер в 1977 году.

МОХОВИКОВА Мария Петровна, род. в 1927 г., Рязанская обл., Кадомский р-н, д. Акбердеево, ст. сержант.

МРЯКИН Алексей Васильевич, род. в 1924 г., Рязанская обл., п. Кадом, сержант.

МРЯКИН Василий Петрович, род. в 1923 г., Рязанская обл., п. Кадом, сержант.

МРЯКИН Виктор Андреевич, род. в 1920 г., Рязанская обл., Кадомский р-н, Заречье-Кадом, ст. сержант, стрелок, радист.

МРЯКИН Георгий Алексеевич, род. в 1922 г., Рязанская обл., п. Кадом, мл. сержант, воздушный стрелок, умер в 2002 г.

МРЯКИН Егор Михайлович, род. в 1905 г., Рязанская обл., Кадомский р-н, Заречье-Кадом, рядовой, стрелок.

МРЯКИН Иван Михайлович, род. в 1892 г., Рязанская обл., п. Кадом, красноармеец.

МРЯКИН Серафим Иванович, род. в 1910 г., Рязанская обл., Кадомский р-н, Заречье-Кадом, рядовой, телефонист, дважды ранен.

МРЯКИН Степан Иванович, род. в 1907 г., Рязанская обл., п. Кадом, красноармеец, стрелок.

МРЯКИНА Мария Матвеевна, род. 15.09.1923 г., Рязанская обл., Кадомский р-н, д. Симушка, рядовой, повар, умерла в 2006 г.

МРЯКИНА Наталья Васильевна, род. в 1919 г., Рязанская обл., п. Кадом, старшина.

МУЛЕНКОВ Александр Иванович, род. в 1924 г., Рязанская обл., Кадомский р-н, с. Кочемирово, рядовой, шофер, артиллерист.

МУЛЕНКОВ Степан Семенович, род. в 1923 г., Рязанская обл., Кадомский р-н, с. Кочемирово, красноармеец.

МУЛЮКИН Иван Семенович, род. в 1924 г., Рязанская обл., Кадомский р-н, д. Выползово, сержант.

МУНАЕВ Николай Петрович, род. в 1919 г., Рязанская обл., Кадомский р-н, д. Труфановы Поляны, сержант, тяжело ранен, контужен

МУРАВЛЕВ Николай Яковлевич, род. в 1921 г., д. Боткино, ст. сержант, пулеметчик.

МУРАВЬЕВ Василий С., род. в 1912 г., Рязанская обл., Клепиковский р-н, д. Ольгино, ст. сержант.

МУРАВЬЕВ Вениамин Сергеевич, род. в 1893 г., Рязанская обл., п. Кадом, красноармеец.

МУРАШЕВ Константин Денисович, род. в 1915 г., Рязанская обл., п. Кадом, рядовой, разведчик, ранен.

МУХАНОВ Григорий Иванович, род. в 1922 г., Рязанская обл., Кадомский р-н, с. Полтевы Пеньки, матрос, командор.

МУХАНОВ Иван Терентьевич, род. в 1898 г., Рязанская обл., Кадомский р-н, с. Полтевы Пеньки, красноармеец.

МУХИН Николай Савельевич, род. в 1903 г., Рязанская обл., Кадомский р-н, с. Котелино, красноармеец, стрелок, множественные ранения.

МУХИН Тимофей Дмитриевич, род. в 1923 г., Рязанская обл., Кадомский р-н, д. Ивановка, мл. сержант, командир орудия.

МУХИН Христофор Назарович, род. в 1905 г., старшина.

МЫЛЬНИКОВ Андрей Иванович, род. в 1896 г., Рязанская обл., п. Кадом, красноармеец.

МЫЛЬНИКОВ Василий Андреевич, род. 07.01.1923 г., Рязанская обл., п. Кадом, рядовой, стрелок.

МЫЛЬНИКОВ Иван Андреевич, род. в 1921 г., Рязанская обл., п. Кадом, рядовой, минометчик, тяжело ранен.

МЫЛЬНИКОВ Константин Васильевич, род. в 1922 г., Рязанская обл., п. Кадом, сержант, стрелок, умер в 1995 г.

МЫЛЬНИКОВ Николай Васильевич, род. в 1910 г., Рязанская обл., п. Кадом, красноармеец, моторист.

МЫЛЬНИКОВ Петр Петрович, род. 05.07. 1923 г., ст. лейтенант, пулеметчик, химик.

МЫЛЬНИКОВ Петр Тимофеевич, род. в 1923 г., Рязанская обл., п. Кадом, рядовой, начальник дегазационной станции.

Н

НАГАЕВ Иван Тимофеевич, род. в 1925 г., мл. сержант.

НАГИН Алексей Ефимович, род. в 1918 г., Рязанская обл., Шиловский р-н, д. Марьины Хутора, старшина, разведчик, ранен.

НАДЕЕВ Павел Иванович, род. в 1901 г., Рязанская обл., Кадомский р-н, д. Сумерки, красноармеец.

НАДЕЕВА Елена Павловна, род. в 1924 г., Мордовская АССР, п. Муханов, красноармеец.

НАЗАРЕНКО Лукьян Иванович, род. в 1916 г., Черниговская обл., с. Корниево, рядовой, стрелок.

НАЗАРКИН Григорий Романович, род. в 1896 г., Рязанская обл., п. Кадом, красноармеец.

НАЗАРКОВ Иван Афанасьевич, род. в 1912 г., Рязанская обл., Кадомский р-н, д. Будаево, ефрейтор.

НАЗАРКОВ Николай Андреевич, род. в 1920 г., Рязанская обл., Кадомский р-н, д. Будаево, старшина, санитарный инструктор.

НАЗАРОВ Федор Иванович, род. в 1900 г., Рязанская обл., п. Кадом, сержант, артиллерист, ранен.

НАЗАРОВ Александр Иванович, род. в 1924 г., Рязанская обл., Касимовский р-н, с. Гиблицы, ст. матрос, связист.

НАЗАРОВ Алексей Николаевич, род. в 1918 г., Рязанская обл., п. Кадом, гвардии сержант, шофер.

НАЗАРОВ Василий Андреевич, род. в 1905 г., Рязанская обл., Сасовский р-н, с. Глядково, рядовой, стрелок.

НАЗАРОВ Григорий Григорьевич, род. в 1917 г., Тульская обл., д. Гришинка, старшина.

НАЗАРОВ Никита Иванович, род. в 1902 г., Рязанская обл., Кадомский р-н, с. Белое, мл. сержант, ранен.

НАЗАРОВ Николай Петрович, род. в 1925 г., Мордовская АССР, Атюрьевский р-н, сержант, стрелок.

НАЗАРОВ Тимофей Федорович, род. в 1896 г., Рязанская обл., Кадомский р-н, д. Труфановы Поляны, красноармеец.

НАЙДЕНОВ Николай Михайлович, род. 22.10.1922 г., Рязанская обл., Шацкий р-н, с. Казачье, сержант, стрелок танкового десанта, ранен.

НАМЕСТНИКОВ Петр Васильевич, род. 13.07.1925 г., Рязанская обл., Кадомский р-н, с. Матча. Командир противотанкового ружья, ранен. В январе 1943 г. был направлен в Южно-Уральское пулеметное училище в город Благовещенск. 21 июня 1944 г. 18-я воздушно-десантная бригада (командир – подполковник Александр Васильевич Макаров) 98-й гвардейской воздушно-десантной дивизии под командованием генерала К.И. Виндушева приняла боевое крещение при форсировании реки Свири в районе города Лодейное Поле Ленинградской области. Награжден орденом Отечественной войны 1-й степени, медалями «За отвагу», «За победу над Германией», «За доблестный труд в Великой Отечественной войне» и другими.



НАРДУЦКИЙ Владислав Владимирович, род. в 1920 г., Черниговская обл., г. Прилуки, сержант, легко ранен.

НАСНИКОВ Иннокентий Иванович, род. 11.12.1926 г., Бурятская АССР, Прибайкальский р-н, с. Югово, мл. сержант, минер, умер в 1986 г.

НАСОНОВ Александр Павлович, род. в 1902 г., Рязанская обл., п. Кадом, ефрейтор, стрелок, дважды ранен.

НАСОНОВ Анатолий Павлович, род. в 1922 г., Рязанская обл., п. Кадом, красноармеец, стрелок, контужен.

НАСОНОВ Иван Петрович, род. в 1917 г., ст. сержант, командир орудия.

НАСОНОВ Михаил Александрович, род. в 1927 г., Рязанская обл., п. Кадом, краснофлотец.

НАУМОВ Петр Акимович, род. в 1912 г., Рязанская обл., Сасовский р-н, д. Мордвиновка, сержант.

НЕГИН Василий Егорович, Рязанская обл., Кораблинский р-н, д. Сосновка, красноармеец.

НЕЛЮБОВ Михаил Алексеевич, род. в 1916 г., с. Терещино, рядовой, сапер.

НЕСТЕРКИН Константин Кузьмич, род. в 1908 г., Рязанская обл., Кадомский р-н, с. Полтевы Пеньки, рядовой, мотоциклист, тяжело ранен.

НЕСТЕРКИН Сергей Васильевич, род. в 1908 г., Рязанская обл., Сасовский р-н, с. Ласицы, стрелок.

НЕСТЕРОВ Андрей Иванович, род. в 1904 г., Рязанская обл., Кадомский р-н, с. Старый Кадом, рядовой, стрелок, тяжело ранен.

НЕСТЕРОВ Андрей Ефремович, род. в 1907 г., Рязанская обл., Кадомский р-н, с. Старый Кадом, сержант, разведчик, артиллерист, легко ранен.

НЕСТЕРОВ Андрей Петрович, род. в 1897 г., Рязанская обл., Кадомский р-н, с. Старый Кадом, красноармеец.

НЕСТЕРОВ Василий Григорьевич, род. в 1924 г., Рязанская обл., Кадомский р-н, с. Старый Кадом, рядовой, орудийный номер, легко ранен.

НЕСТЕРОВ Василий Ефремович, род. в 1911 г., Рязанская обл., п. Кадом, рядовой, ветеринарная служба, тяжело ранен.

НЕСТЕРОВ Василий Иванович, род. в 1903 г., Рязанская обл., Кадомский р-н, с. Старый Кадом, красноармеец, артиллерист противотанковой пехоты.

НЕСТЕРОВ Василий Петрович, род. в 1903 г., Рязанская обл., п. Кадом, рядовой, хлебопек.

НЕСТЕРОВ Василий Яковлевич, род. в 1915 г., ст. сержант.

НЕСТЕРОВ Владимир Тимофеевич, род. в 1893 г.

НЕСТЕРОВ Иван Алексеевич, род. в 1907 г., Рязанская обл., Кадомский р-н, с. Старый Кадом, красноармеец, стрелок, легко ранен.

НЕСТЕРОВ Иван Григорьевич, род. в 1919 г., Рязанская обл., Кадомский р-н, с. Старый Кадом, ст. сержант.

НЕСТЕРОВ Михаил Егорович, род. в 1921 г., Рязанская обл., Кадомский р-н, с. Старый Кадом, сержант, шофер, дважды ранен.

НЕСТЕРОВ Михаил Иванович, род. в 1923 г., Рязанская обл., Кадомский р-н, с. Старый Кадом, сержант, командир пулеметного отделения, ранен.

НЕСТЕРОВ Николай Владимирович, род. в 1923 г., Рязанская обл., Кадомский р-н, с. Старый Кадом, старшина.

НЕСТЕРОВ Павел Петрович, род. в 1896 г., Рязанская обл., Кадомский р-н, с. Старый Кадом, сержант.

НЕСТЕРОВ Петр Павлович, Рязанская обл., п. Кадом, ст. сержант.

НЕСТЕРОВ Петр Петрович, род. в 1902 г., Рязанская обл., п. Кадом, рядовой, разведчик, ранен.

НЕСТЕРОВ Петр Степанович, Рязанская обл., Кадомский р-н, с. Старый Кадом.

НЕСТЕРОВ Тимофей Сергеевич, род. в 1918 г., Мордовская АССР, Теньгушевский р-н, с. Такушево.

НЕСТЕРОВ Яков Петрович, род. в 1886 г., ефрейтор.

НЕСТЕРОВА Анастасия Степановна, род. в 1927 г., ст. сержант.

НЕФЕДОВ Валентин Леонидович, род. в 1923 г., Рязанская обл., Кадомский р-н, с. Полтевы Пеньки, рядовой.

НЕФЕДОВ Федор Андреевич, род. в 1909 г., Рязанская обл., Кадомский р-н, с. Полтевы Пеньки, сержант, умер в 1987 г.

НЕФЕДОВ Федор Семенович, род. в 1914 г., Рязанская обл., Кадомский р-н, с. Полтевы Пеньки, старшина, санинструктор, контужен.

НЕФЕДОВ Федосий Кириллович, красноармеец.

НЕФЕДОВА Татьяна Илларионовна, род. в 1918 г., Рязанская обл., Кадомский р-н, с. Полтевы Пеньки, красноармеец.

НИКИТИН Андрей Яковлевич, род. в 1906 г., Рязанская обл., Кадомский р-н, д. Труфановы Поляны, старшина.

НИКИТИН Борис Степанович, род. в 1909 г., Рязанская обл., п. Кадом, красноармеец, орудийный номер, дважды ранен.

НИКИТИН Иван Сергеевич, род. в 1921 г., красноармеец.

НИКИТИН Николай Николаевич, род. в 1916 г., красноармеец, мотоциклист.

НИКИТИН Николай Тимофеевич, род. в 1912 г., Рязанская обл., Кадомский р-н, д. Верки, сержант.

НИКИТИН Павел Николаевич, род. в 1901 г., Рязанская обл., Кадомский р-н, д. Варваровка, рядовой, стрелок.

НИКИТИН Петр Петрович, род. в 1913 г., Рязанская обл., Кадомский р-н, с. Старый Кадом, старшина, танкист, артиллерист, дважды ранен.

НИКИТИН Сергей Иванович, род. в 1899 г., Рязанская обл., п. Кадом, красноармеец.

НИКИТИН Федор Степанович, род. в 1911 г., Рязанская обл., Кадомский р-н, с. Старый Кадом, красноармеец, стрелок, тяжело ранен.

НИКИТИНА Ирина Дмитриевна, род. в 1924 г., Рязанская обл., Кадомский р-н, с. Старый Кадом, красноармеец.

НИКОЛАЕВ Александр Владимирович, род. в 1920 г., Рязанская обл., Кадомский р-н, с. Кочемирово, красноармеец.

НИКОЛАЕВ Александр Ефимович, род. в 1922 г., рядовой.

НИКОЛАЕВ Дмитрий Михайлович, род. 26.09.1923 г., Рязанская обл., п. Кадом, сержант, ранен, умер в 1984 г.

НИКОЛАЕВ Евгений Васильевич, род. в 1924 г., Рязанская обл., Кадомский р-н, с. Дарьино, мл. сержант.

НИКОЛАЕВ Ефим Иванович, род. в 1901 г., Рязанская обл., Кадомский р-н, с. Кочемирово, мл. сержант, механик электрооборудования.

НИКОЛАЕВ Николай Иванович, род. в 1919 г., Рязанская обл., Кадомский р-н, с. Чермные, красноармеец, орудийный номер.

НИКОЛАЕВ Николай Уварович, род. в 1909 г., Рязанская обл., Кадомский р-н, с. Котелино, ст. сержант, командир орудия.

НИКОЛАЕВ Петр Иванович, род. в 1913 г., Рязанская обл., Кадомский р-н, с. Кочемирово, рядовой, разведчик-артиллерист, дважды ранен.

НИКОЛАЕВА Мария Савельевна, род. в 1920 г., Рязанская обл., п. Кадом, рядовой.

НИКОЛАЕВА Надежда Борисовна, род. в 1924 г., Рязанская обл., Кадомский р-н, д. Будаево, красноармеец, связист.

НИКОНОВ Александр Иванович, род. в 1904 г., Рязанская обл., п. Кадом, рядовой, стрелок, тяжело ранен.

НИКОНОВ Василий Иванович, род. в 1911 г., Рязанская обл., Кадомский р-н, д. Енгазино, красноармеец, орудийный номер.

НИКОНОВ Евгений Иванович, род. в 1907 г., Рязанская обл., п. Кадом, сержант, стрелок.

НИКОНОВ Иван Васильевич, род. в 1918 г., Рязанская обл., Кадомский р-н, д. Енгазино, красноармеец, шофер.

НИКОНОВ Иван Иванович, род. в 1917 г., Рязанская обл., п. Кадом, рядовой, шофер, тяжело ранен.

НИКОНОВ Петр Дмитриевич, род. в 1922 г., Рязанская обл., Кадомский р-н, д. Новое Пошатово, рядовой, телефонист.

НИКОНОВ Яков Иванович, род. в 1908 г., Рязанская обл., Кадомский р-н, д. Енгазино, ефрейтор, связист-телефонист, дважды ранен.

НИКОНОВА Юлия Дмитриевна, род. в 1925 г., Рязанская обл., п. Кадом, красноармеец.

НИКУЛИН Алексей Иванович, род. в 1923 г., Рязанская обл., Кадомский р-н, с. Енкаево, мл. сержант, ранен.

НИКУЛИН Алексей Федорович, род. в 1915 г., Рязанская обл., Кадомский р-н, д. Матча, рядовой, стрелок.

НИКУЛИН Василий Иванович, род. в 1913 г., Рязанская обл., Кадомский р-н, с. Енкаево, сержант, радиотелеграфист, дважды ранен.

НИКУЛИН Василий Иванович, Рязанская обл., Кадомский р-н, д. Матча.

НИКУЛИН Илья Иванович, Рязанская обл., Кадомский р-н, д. Матча.

НИКУЛИНА Евдокия Никифоровна, род. в 1923 г., Рязанская обл., Кадомский р-н, с. Енкаево, ст. сержант.

НИКУЛИНА Мария Никитична, род. 07.10.1923 г., Рязанская обл., Кадомский р-н, с. Енкаево, ефрейтор, связист, умерла в 2007 г.

НИКУЛИНА Таисия Федоровна, род. в 1923 г., Рязанская обл., Кадомский р-н, д. Матча, красноармеец.

НОВИКОВ Александр Петрович, род. 09.09.1923 г., Оренбургская обл., Ново-Покровский р-н, с. Сара, мл. сержант, стрелок, радист, легко ранен.

НОВИКОВ Андрей Артемович, род. в 1911 г., Рязанская обл., Кадомский р-н, с. Старое Пошатово, ст. сержант, дважды ранен.

НОВИКОВ Андрей Дмитриевич, род. в 1906 г., Рязанская обл., Сасовский р-н, д. Кузьминка, рядовой, шофер.

НОВИКОВ Василий Иванович, род. в 1923 г., Рязанская обл., Кадомский р-н, с. Игнатьево, рядовой, ранен, умер в 1985 г.

НОВИКОВ Василий Васильевич, Рязанская обл., п. Кадом, рядовой.

НОВИКОВ Гавриил Прокофьевич, род. в 1924 г., Рязанская обл., Кадомский р-н, с. Игнатьево, рядовой, артиллерист противотанковой артиллерии, легко ранен.

НОВИКОВ Григорий Владимирович, род. в 1912 г., Рязанская обл., Кадомский р-н, с. Преображенка, мл. сержант, минометчик.

НОВИКОВ Иван Иванович, род. 01.02.1927 г.

НОВИКОВ Иван Сергеевич, род. в 1906 г., Рязанская обл., п. Кадом, красноармеец, писарь, тяжело ранен.

НОВИКОВ Иван Яковлевич, род. в 1900 г., Рязанская обл., Кадомский р-н, с. Игнатьево, рядовой, санитар, ранен.

НОВИКОВ Николай Иванович, род. в 1910 г., Рязанская обл., Кадомский р-н, с. Новоселки, ефрейтор, мотоциклист, легко ранен.

НОВИКОВ Николай Павлович, род. в 1920 г., Рязанская обл., Кадомский р-н, с. Кочемирово, мл. сержант.

НОВИКОВ Николай Прокофьевич, род. в 1920 г., Рязанская обл., Кадомский р-н, с. Игнатьево, рядовой, стрелок, умер в 2010 г.

НОВИКОВ Николай Тихонович, род. 22.06.1924 г., Рязанская обл., Кадомский р-н, с. Четово, лейтенант, стрелок, множественные ранения, умер в 2005 г.

НОВИКОВ Семен Егорович, род. в 1900 г., Рязанская обл., Кадомский р-н, с. Полтевы Пеньки, рядовой, стрелок.

НОВИКОВА Валентина Николаевна, ст. сержант.

НОВИКОВА Мария Артемовна, род. 20.09.1917 г., Рязанская обл., Кадомский р-н, д. Енгазино, повар.

НОВИКОВА Мария Васильевна, род. в 1925 г.

НОВОПОТИНСКИЙ Гавриил Васильевич, род. в 1911 г., Рязанская обл., п. Кадом, ст. сержант, командир орудия.

НОВОПОТИНСКИЙ Иван Васильевич, род. в 1913 г., красноармеец, ранен, умер в 1991 г.

НОВОТИЛОВ Михаил Семенович, род. в 1925 г., Горьковская обл., г. Бор, старшина, радиотелеграфист.

НОСКО Николай Андреевич, род. в 1920 г., Днепропетровская обл., с. Покровка, рядовой, шофер.

НОСКОВ Владимир Владимирович, род. в 1927 г., Рязанская обл., п. Кадом, рядовой.

НОСКОВ Кузьма Владимирович, род. в 1916 г., Рязанская обл., Кадомский р-н, с. Полтевы Пеньки, сержант.

НОСОВ Василий Иванович, род. в 1898 г., Рязанская обл., Кадомский р-н, д. Кулаевы Починки, рядовой.

НОСОВ Василий Максимович, род. в 1923 г., Рязанская обл., Кадомский р-н, д. Курмановы Починки, мл. лейтенант, трижды ранен.

НОСОВ Дмитрий Алексеевич, род. в 1921 г., Рязанская обл., Кадомский р-н, д. Курмановы Починки, красноармеец, стрелок.

НОСОВ Максим Васильевич, род. в 1904 г., Рязанская обл., Кадомский р-н, д. Курмановы Починки, красноармеец, пулеметчик, дважды ранен.

О

ОВЕЧКИН Михаил Петрович, род. в 1904 г., Рязанская обл., п. Кадом, сержант.

ОВСЯННИКОВ Николай Андреевич, род. в 1911 г., с. Славянка, красноармеец, стрелок.

ОРЕХОВ Владимир Алексеевич, род. в 1917 г., Рязанская обл., п. Кадом, ст. сержант, радиомастер.

ОРЕШКИН Антон Иванович, род. в 1910 г., Рязанская обл., Кадомский р-н, д. Липляйка, ефрейтор, орудийный номер.

ОРЕШКИН Василий Тимофеевич, род. в 1925 г., Рязанская обл., Кадомский р-н, д. Липляйка, мл. сержант, артиллерист.

ОРЕШКИН Дмитрий Васильевич, род. в 1915 г., Рязанская обл., Кадомский р-н, д. Липлейка.

ОРЕШКИН Иван Васильевич, род. в 1907 г., Рязанская обл., Кадомский р-н, д. Гунаевка, красноармеец, огнеметчик.

ОРЕШКИН Михаил Тимофеевич, род. в 1918 г., Рязанская обл., Кадомский р-н, д. Липляйка, рядовой, орудийный номер.

ОРЕШКИН Павел Фролович, род. 27.08.1917 г., Рязанская обл., Кадомский р-н, с. Полтевы Пеньки, мл. лейтенант, телефонист.

ОРЕШКИН Тимофей Федорович, род. в 1910 г., Рязанская обл., Кадомский р-н, с. Полтевы Пеньки, рядовой, стрелок.

ОРЕШКИН Федор Иванович, род. в 1911 г., Рязанская обл., Кадомский р-н, с. Полтевы Пеньки, рядовой, орудийный номер, ранен.

ОРЛОВ Александр Иванович, род. в 1921 г., Рязанская обл., Кадомский р-н, с. Игнатьево, рядовой, санитар, ранен, контужен.

ОРЛОВ Алексей Матвеевич, род. 01.02.1922 г., Рязанская обл., Кадомский р-н, д. Труфановы Поляны, рядовой, разведчик, трижды ранен, умер в 1997 г.

ОРЛОВ Афанасий Фролович, род. в 1912 г., Рязанская обл., Кадомский р-н, д. Будаево, старшина, ранен.

ОРЛОВ Василий Яковлевич, род. в 1900 г., Рязанская обл., Сасовский р-н, д. Шевали-Майданы, рядовой.

ОРЛОВ Иван Степанович, род. в 1913 г., Рязанская обл., Рыбновский р-н, д. Покровка.

ОРЛОВ Иван Тимофеевич, род. 06.09.1925 г., Рязанская обл., Кадомский р-н, с. Игнатьево, рядовой, шофер.

ОРЛОВ Илья Иванович, род. в 1920 г., Рязанская обл., Кадомский р-н, д. Кущапино, рядовой, умер в 1985 г.

ОРЛОВ Петр Сергеевич, род. в 1923 г., Рязанская обл., Кадомский р-н, с. Чермные, мл. сержант, стрелок.

ОРЛОВ Петр Степанович, род. в 1919 г., Рязанская обл., п. Кадом, ст. сержант.

ОРЛОВ Сергей Трофимович, род. в 1893 г., Рязанская обл., Кадомский р-н, д. Будаево, красноармеец.

ОРЛОВ Степан Фомич, род. в 1893 г., Рязанская обл., Кадомский р-н, д. Покровка, рядовой.

ОРЛОВ Федор Андреевич, род. в 1922 г., Рязанская обл., Кадомский р-н, д. Покровка.

ОРЛОВ Яков Фролович, род. в 1902 г., Рязанская обл., Кадомский р-н, д. Будаево, красноармеец.

ОСИПОВ Михаил Никитович, род. в 1925 г., Рязанская обл., Кадомский р-н, д. Кущапино, красноармеец, умер в 2003 г.

ОСИПОВ Никита Игнатьевич, род. в 1904 г., Рязанская обл., Кадомский р-н, д. Кущапино, красноармеец, умер в 1981 г.

ОСИПОВ Николай Ильич, род. в 1904 г., Рязанская обл., Кадомский р-н, д. Кущапино, рядовой.

ОСИПЬЯН Артем Татосович, род. в 1918 г., старшина.

ОСКОЛКОВ Алексей Васильевич, род. в 1921 г., Рязанская обл., Кадомский р-н, Заречье-Кадом, ст. сержант, сапер.

ОСМИННИКОВ Григорий Федорович, род. в 1924 г.

ОСМИННИКОВ Иван Александрович, род. в 1907 г., Рязанская обл., п. Кадом, ст. матрос, стрелок.

ОСМИННИКОВ Михаил Васильевич, род. в 1922 г., Рязанская обл., п. Кадом, мл. сержант, пулеметчик.

ОСМИННИКОВ Петр Васильевич, род. в 1918 г., Рязанская обл., п. Кадом, рядовой, стрелок.

ОСМИННИКОВ Сергей Федорович, род. в 1924 г., Рязанская обл., п. Кадом, мл. сержант.

ОСМИННИКОВА Софья Михайловна, род. в 1921 г., Рязанская обл., п. Кадом, старшина.

ОЧКИН Михаил Васильевич, род. в 1914 г., Рязанская обл., п. Кадом, ст. сержант.

ОШИН Михаил Семенович, Рязанская обл., п. Кадом, красноармеец.

ПАВЛОВСКИЙ Иван Яковлевич, род. в 1906 г., Рязанская обл., п. Кадом, ефрейтор, линейный надсмотрщик.

ПАВЛОВСКИЙ Николай Петрович, род. в 1927 г., рядовой.

ПАВЛУШКИН Архип Ильич, род. в 1908 г., Рязанская обл., Кадомский р-н, д. Ивановка, рядовой, связист.

ПАВЛУШКИН Даниил Ильич, род. в 1921 г., Рязанская обл., Кадомский р-н, с. Котелино, сержант, помощник начальника железнодорожной станции.

ПАДЕНКО Владимир Иосифович, род. в 1920 г., Днепропетровская обл., с. Бузовка, сержант, механик.

ПАЛШКОВА Пелагея Васильевна, род. в 1907 г., Рязанская обл., Кадомский р-н, д. Заулки, ефрейтор.

ПАНИН Василий Федорович, род. в 1917 г., Рязанская обл., Кадомский р-н, с. Енкаево, сержант, механик.

ПАНИН Иван Петрович, род. в 1913 г., Рязанская обл., Кадомский р-н, д. Кущапино, красноармеец.

ПАНИН Лукьян Михайлович, род. в 1904 г., Рязанская обл., Сасовский р-н, д. Липовка, мл. сержант, стрелок.

ПАНИН Павел Андреевич, род. 26.09.1921 г., Рязанская обл., Сасовский р-н, д. Липовка, краснофлотец, стрелок.

ПАНКИН Николай Федорович, род. в 1923 г., Рязанская обл., Кадомский р-н, с. Просяные Поляны, рядовой.

ПАНКИНА Александра Афанасьевна, род. в 1922 г., Рязанская обл., п. Кадом, красноармеец.

ПАНКИНА Пелагея Павловна, род. в 1915 г., Рязанская обл., п. Кадом, красноармеец.

ПАНКОВ Данила Матвеевич, род. в 1897 г., Рязанская обл., Кадомский р-н, с. Преображенка, ст. сержант.

ПАНКОВ Николай Данилович, род. в 1922 г., Рязанская обл., Кадомский р-н, с. Преображенка, ефрейтор, снайпер.

ПАНКРАШКИН (ПОНКРАШКИН) Илья Семенович,



род. 28.07.1923 г., Рязанская обл., Кадомский р-н, д. Сумерки, мл. сержант, стрелок, ранен. В октябре 1941 г. был призван в армию, до марта 1942 г. проходил обучение в Чувашии, в школе связи. Воевал в составе 687-го стрелкового полка. Участвовал в битве на Курской дуге, в освобождении Западной Украины, Польши. 9 мая 1945 г. встретил недалеко от Праги. Дивизия еще десять дней в окрестностях чехословацкой столицы уничтожала отдельные группировки противника. Принимал участие в Параде Победы в Вене. В марте 1947 г. вернулся в родную деревню.

ПАНОВ Василий Васильевич, род. в 1908 г., Рязанская обл., п. Кадом, сержант.

ПАНОВ Виктор Сергеевич, род. 25.05.1924 г., Рязанская обл., Кадомский р-н, с. Старый Кадом, мл. лейтенант, командир пулеметного взвода, ранен, умер в 1999 г.

ПАНОВ Иван Васильевич, в 1913 году, красноармеец.

ПАНОВ Иван Дмитриевич, Рязанская обл., Кадомский р-н, с. Старый Кадом, командующий стрелковой дивизией.

ПАНОВ Иван Степанович, Рязанская обл., Кадомский р-н, с. Старый Кадом, мл. сержант, пулеметчик, ранен.

ПАНОВ Константин Иванович, род. в 1906 г., Рязанская обл., Кадомский р-н, с. Старый Кадом, мл. сержант, шофер.

ПАНОВ Николай Федорович, род. в 1925 г., Рязанская обл., п. Кадом, ст. сержант, ранен, умер в 1972 г.

ПАНОВ Павел Яковлевич, военно-полевая почта.

ПАНОВ Петр Егорович, род. в 1923 г., Рязанская обл., Кадом-

ский р-н, с. Старый Кадом, красноармеец.

ПАНОВ Федор Васильевич, род. в 1909 г., Рязанская обл., Кадомский р-н, с. Чермные.

ПАНОВА Вера Павловна, род. в 1921 г., Рязанская обл., п. Кадом, красноармеец.

ПАНТЕЛЕЕВ Архип Андреевич, род. в 1903 г., Рязанская обл., Кадомский р-н, д. Николаевка, рядовой, ездовой.

ПАНТЕЛЕЕВ Макар Николаевич, ефрейтор.

ПАНЬКОВ Алексей Иванович, род. в 1917 г., Рязанская обл., Кадомский р-н, с. Котелино, сержант, мотоциклист, ранен.

ПАНЬКОВ Владимир Иванович, род. в 1914 г., Рязанская обл., Кадомский р-н, с. Котелино, сержант.

ПАНЬКОВ Иван Федорович, род. в 1920 г., рядовой, умер в 2000 году.

ПАНЬКОВ Константин Васильевич, род. в 1896 г., Рязанская обл., Кадомский р-н, д. Колетино, красноармеец.

ПАНЬКОВ Михаил Мартынович, род. в 1919 г., Рязанская обл., Кадомский р-н, с. Котелино, сержант, телефонист.

ПАНЬКОВ Федор Анисимович, род. в 1894 г., Рязанская обл., Кадомский р-н, с. Котелино, рядовой.

ПАНЮШКИН Ермолай Фомич, род. в 1896 г., Рязанская обл., Кадомский р-н, д. Нижне-Никольск, рядовой.

ПАНЮШКИН Степан Дмитриевич, род. в 1917 г., Рязанская обл., Кадомский р-н, д. Нижне-Никольск, старшина.

ПАРУБИН Владимир Николаевич, Рязанская обл., Кадомский р-н, д. Юзга.

ПАРУБИН Дмитрий Егорович, род. в 1921 г., Рязанская обл., п. Кадом, сержант, танкист.

ПАРФЕНОВ Николай Федорович, род. в 1923 г., Рязанская обл., Кадомский р-н, д. Юзга, матрос, машинист паровоза.

ПАРХУШЕВ Василий Семенович, род. в 1910 г., Рязанская обл., Кадомский р-н, д. Панская.

ПАРШИН Василий Никитович, род. в 1920 г., матрос.

ПАРШИН Иван Васильевич, род. в 1921 г., Рязанская обл., Рыбновский р-н, д. Высокое, ефрейтор, специалист телефонных станций.

ПАРШИН Иван Егорович, род. в 1922 г., Рязанская обл., Кадомский р-н, д. Сумерки, рядовой, стрелок, контужен, умер в 1996 году.

ПАРШИН Иван Степанович, род. в 1922 г., Рязанская обл., Кадомский р-н, д. Труфановы Поляны, рядовой, связист.

ПАРШИН Павел Петрович, род. в 1921 г., Рязанская обл., п. Кадом, сержант.

ПАРШИН Прокофий Тимофеевич, род. в 1896 г., Рязанская обл., Рыбновский р-н, д. Высокое, рядовой.

ПАРШИН Тимофей Андреевич, род. в 1902 г., Рязанская обл., Кадомский р-н, д. Сумерки, рядовой.

ПАРШИН Федор Прокопьевич, род. в 1921 г., Рязанская обл., Кадомский р-н, д. Симушка, красноармеец, стрелок, ранен.

ПАРШИНА Любовь Никитична, род. в 1920 г., красноармеец.

ПАРШУКОВ Николай Игнатьевич, род. в 1921 г., Рязанская обл., Кадомский р-н, с. Полтевы Пеньки, мл. сержант, наводчик, тяжело ранен.

ПАСУПИН Макар Фролович, род. в 1907 г., Рязанская обл., Кадомский р-н, с. Полтевы Пеньки, рядовой, стрелок.

ПАСУПИНА Татьяна Петровна, Рязанская обл., Кадомский р-н, с. Полтевы Пеньки, ефрейтор.

ПАШИН Максим Константинович, род. в 1901 г., Рязанская обл., Кадомский р-н, д. Сумерки, рядовой, стрелок, ранен.

ПАШИН Николай Николаевич, род. в 1896 г., Рязанская обл., п. Кадом, рядовой.

ПАШИН Николай Петрович, род. в 1927 г., Рязанская обл., п. Кадом, матрос.

ПАШИНА Вера Васильевна, род. в 1924 г., Рязанская обл., п. Кадом, сержант.

ПЕРШИН Аркадий Александрович, род. в 1918 г., Рязанская обл., Шацкий р-н, с. Новочернево, сержант, шофер.

ПЕРШУКОВ Владимир Никитович, род. в 1925 г., Рязанская обл., п. Кадом, рядовой.

ПЕРШУКОВ Иван Андреевич, род. в 1909 г., Рязанская обл., Кадомский р-н, д. Варваровка, рядовой, шофер, ранен.

ПЕРШУКОВ Иван Петрович, род. в 1924 г., Рязанская обл., Кадомский р-н, с. Чермные, рядовой.

ПЕРШУКОВ Иван Федорович, род. в 1923 г., Рязанская обл., Кадомский р-н, с. Чермные, ефрейтор.

ПЕРШУКОВ Макар Федосеевич, род. в 1904 г., Рязанская обл., Кадомский р-н, с. Чермные, рядовой, стрелок.

ПЕРШУКОВ Серафим Васильевич, род. в 1916 г., Рязанская обл., Кадомский р-н, с. Чермные, ст. сержант.

ПЕРШУКОВ Степан Иванович, род. в 1893 г., Рязанская обл., Кадомский р-н, д. Старое Панино, сержант.

ПЕРШУКОВ Федор Парфилович, род. в 1902 г., Рязанская обл., Кадомский р-н, с. Чермные, красноармеец, стрелок.

ПЕСТРЯКОВ Иван Михайлович, род. в 1904 г., ефрейтор.

ПЕСТРЯКОВ Иван Осипович, род. в 1923 г., Рязанская обл., Кадомский р-н, д. Марьевка, рядовой, орудийный номер.

ПЕСТРЯКОВ Иван Федотович, род. в 1925 г., Рязанская обл., Кадомский р-н, д. Сумерки, рядовой, умер в 2000 г.

ПЕСТРЯКОВ Тимофей Андреевич, род. в 1902 г., Рязанская обл., Кадомский р-н, д. Сумерки, рядовой, стрелок, легко ранен.

ПЕСТРЯКОВ Фрол Михайлович, род. в 1910 г., Рязанская обл., Кадомский р-н, д. Марьевка, рядовой, стрелок, умер в 1995 году.

ПЕТРИКЕЕВ Петр Дмитриевич, род. в 1927 г., Рязанская обл., Кадомский р-н, д. Петрикеевка, матрос.

ПЕТРИКЕЕВ Филипп Кузьмич, род. в 1892 г., Рязанская обл., Кадомский р-н, д. Петрикеевка, красноармеец.

ПЕТРИКОВ Николай Петрович, род. в 1923 г., Рязанская обл., Кадомский р-н, с. Енкаево, сержант.

ПЕТРОВ Алексей Иванович, род. в 1921 г., Рязанская обл., п. Кадом, ст. сержант, командир артиллерийского расчета.

ПЕТРОВ Василий Алексеевич, род. в 1914 г., Рязанская обл., Кадомский р-н, с. Чермные, сержант.

ПЕТРОВ Василий Васильевич, род. в 1925 г., рядовой.

ПЕТРОВ Василий Иванович, род. в 1928 г., Рязанская обл., п. Кадом, майор.

ПЕТРОВ Иван Васильевич, род. в 1921 г., Рязанская обл., Кадомский р-н, Заречье-Кадом, мл. сержант, радиотелеграфист, тяжело ранен.

ПЕТРОВ Иван Бакумович, род. в 1905 г., Рязанская обл., Кадомский р-н, Заречье-Кадом, мл. сержант, наводчик, тяжело ранен.

ПЕТРОВ Иван Иванович, род. в 1925 г., Рязанская обл., п. Кадом, мл. лейтенант, связист.

ПЕТРОВ Михаил Ильич, род. в 1911 г., д. Башкино, сержант, санитарный инструктор.

ПЕТРОВА Галина Яковлевна, род. в 1924 г., Рязанская обл., п. Кадом, старшина, телефонист.

ПЕТРУНИН Александр Васильевич, род. в 1913 г., Рязанская обл., Кадомский р-н, д. Кущапино, ефрейтор, сапер.

ПЕТРУНИН Алексей Антипович, род. в 1912 г., Рязанская обл., Кадомский р-н, д. Кущапино, красноармеец, множественные ранения.

ПЕТРУНИН Василий Васильевич, род. в 1907 г., Рязанская обл., Кадомский р-н, д. Кущапино, рядовой, умер в 1986 г.

ПЕТРУНИН Василий Епифанович, род. в 1910 г., Рязанская обл., Кадомский р-н, д. Кущапино, рядовой.

ПЕТРУНИН Василий Иванович, род. в 1926 г., Рязанская обл., Кадомский р-н, д. Кущапино, мл. сержант, заместитель командира орудия, легко ранен.

ПЕТРУНИН Владимир Осипович, род. в 1902 г., Рязанская обл., Кадомский р-н, д. Кущапино, красноармеец.

ПЕТРУНИН Григорий Феофанович, род. в 1914 г., Рязанская обл., Кадомский р-н, д. Кущапино, красноармеец.

ПЕТРУНИН Дмитрий Васильевич, рядовой.

ПЕТРУНИН Иван Акимович, род. в 1909 г., Рязанская обл., Кадомский р-н, д. Кущапино, красноармеец.

ПЕТРУНИН Иван Васильевич, род. в 1910 г., Рязанская обл., Кадомский р-н, д. Кущапино, краснофлотец, морской пехотинец, трижды ранен, умер в 1975 г.

ПЕТРУНИН Иван Владимирович, род. в 1927 г., Рязанская обл., п. Кадом, рядовой.

ПЕТРУНИН Илья Прокофьевич, род. в 1920 г., Рязанская обл., Кадомский р-н, д. Кущапино, красноармеец.

ПЕТРУНИН Никанор Акимович, род. в 1896 г., Рязанская обл., Кадомский р-н, д. Кущапино, красноармеец, умер в 1989 г.

ПЕТРУНИН Николай Акимович, род. в 1920 г., Рязанская обл., Кадомский р-н, д. Кущапино, рядовой.

ПЕТРУНИН Петр, род. в 1917 г., Рязанская обл., Кадомский р-н, д. Кущапино, красноармеец.

ПЕТРУНИН Петр Акимович, род. 26.06.1922 г., Рязанская обл., Кадомский р-н, д. Кущапино, рядовой, разведчик, ранен, умер в 2004 г.

ПЕТРУНИН Петр Савельевич, род. в 1925 г., Рязанская обл., Кадомский р-н, д. Кущапино, рядовой, телефонист, дважды ранен.

ПЕТРУНИН Семен Антонович, род. в 1907 г., Рязанская обл., Кадомский р-н, д. Кущапино, ст. сержант, стрелок, легко ранен.

ПЕТРУНИНА Татьяна Владимировна, род. в 1924 г., Рязанская обл., Кадомский р-н, д. Кущапино, ст. сержант.

ПЕТРУХОВ Илья Иванович, род. в 1911 г., Рязанская обл., Кадомский р-н, д. Николаевка, красноармеец, наводчик, тяжело ранен.

ПЕТРУШКИН Михаил Васильевич, род. в 1907 г., Рязанская обл., Сасовский р-н, с. Мыс Доброй Надежды, красноармеец, повар.

ПЕТРЯЖНИКОВ Николай Федорович, род. в 1921 г., Рязанская обл., Кадомский р-н, с. Котелино, ст. сержант, десантник, два ранения, умер в 1997 г.

ПЕТРЯЖНИКОВ Николай Федорович, род. в 1912 г., Рязанская обл., Кадомский р-н, с. Котелино, рядовой, стрелок, тяжело ранен.

ПЕТРЯКОВ Иван Петрович, род. в 1914 г., Рязанская обл., Кадомский р-н, с. Енкаево, ст. сержант, тяжело ранен.

ПЕЧЕРСКИХ Иван Митрофанович, род. в 1910 г., Курская обл., Воловский р-н, с. Казинка, рядовой, минометчик, легко ранен.

ПИКУЛИН Андрей Дмитриевич, род. в 1898 г., Рязанская обл., п. Кадом, красноармеец .

ПИКУЛИН Василий Дмитриевич, рядовой, стрелок, тяжело ранен.

ПИКУЛИН Георгий Иванович, род. в 1897 г., Рязанская обл., п. Кадом, рядовой.

ПИКУЛИН Григорий Иванович, род. 25.01.1912 г., Рязанская обл., п. Кадом, ранен.

ПИКУЛИН Иван Дмитриевич, род. в 1914 г., Рязанская обл., п. Кадом, мл. сержант, стрелок, трижды ранен.

ПИКУЛИН Иван Иванович, род. в 1894 г., Рязанская обл., п. Кадом, красноармеец.

ПИКУЛИН Павел Иванович, род. в 1910 г., Рязанская обл., Кадомский р-н, Заречье-Кадом, красноармеец, повозочный.

ПИКУЛИН Серафим Николаевич, род. в 1910 г., Рязанская обл., Кадомский р-н, Заречье-Кадом, рядовой, сапер, дважды ранен.

ПИКУЛИН Сергей Васильевич, род. в 1919 г., Рязанская обл., п. Кадом, сержант, дважды ранен.

ПИМКИН Семен Яковлевич, род. в 1905 г., Рязанская обл., Кадомский р-н, с. Соловьяновка, рядовой, шофер.

ПИМОВ Николай Иванович, род. в 1919 г., Рязанская обл., Кадомский р-н, с. Полтевы Пеньки, старшина, мотоциклист, легко ранен.

ПИСАРЕВ Иван Иванович, род. в 1915 г., Орловская обл., Должанский р-н, д. Дубровка, лейтенант, стрелок, ранен, умер в 1984 г.

ПИСКАРЕВ Иван Николаевич, род. в 1900 г., Рязанская обл., Кадомский р-н, д. Четово, рядовой, стрелок, трижды ранен.

ПИСКУНОВ Василий Петрович, род. в 1924 г., Рязанская обл., Кадомский р-н, д. Юзга, красноармеец, разведчик.

ПИСКУНОВ Григорий Константинович, род. в 1911 г., Рязанская обл., Кадомский р-н, д. Николаевка, рядовой, орудийный номер.

ПИСКУНОВ Дмитрий Степанович, род. в 1926 г., Рязанская обл., Кадомский р-н, д. Юзга, ст. сержант, стрелок.

ПИСКУНОВ Дмитрий Трофимович, род. в 1926 г., Рязанская обл., Кадомский р-н, д. Юзга.

ПИСКУНОВ Степан Петрович, Рязанская обл., Кадомский р-н, д. Юзга.

ПИЧУГИН Андрей Давыдович, род. в 1910 г., Рязанская обл., Кадомский р-н, с. Старый Кадом, старшина.

ПИЧУГИН Никифор Николаевич, род. 08.03.1908 г., Рязанская обл., Кадомский р-н, с. Старый Кадом, ст. сержант, танкист, ранен, умер в 1979 г.

ПИЧУГИН Николай Петрович, род. в 1903 г., Рязанская обл.,

Кадомский р-н, с. Старый Кадом, красноармеец, повозочный, тяжело ранен.

ПЛАТОНОВ Александр Васильевич, род. в 1895 г., Рязанская обл., п. Кадом, красноармеец.

ПЛОНИН Федор Егорович, род. в 1909 г., Рязанская обл., Кадомский р-н, д. Юзга, красноармеец, минометчик.

ПОДГОРНОВ Александр Васильевич, Рязанская обл., п. Кадом.

ПОДГОРНОВ Алексей Иванович, род. в 1906 г., Рязанская обл., п. Кадом, рядовой, повозочный.

ПОДГОРНОВ Василий Михайлович, род. в 1915 г., Рязанская обл., п. Кадом, рядовой, путеец, контужен.

ПОДГОРНОВ Василий Петрович, род. 10.12.1921 г., Рязанская обл., п. Кадом, рядовой, ветеринарный фельдшер, контужен.

ПОДГОРНОВ Иван Семенович, род. 17.05.1925 г.

ПОДГОРНОВ Константин Петрович, род. в 1899 г., Рязанская обл., п. Кадом, рядовой, ранен, умер в 1978 г.

ПОДГОРНОВ Николай Дмитриевич, род. в 1897 г., Рязанская обл., п. Кадом, мл. сержант.

ПОДГОРНОВ Петр Иванович, род. в 1907 г., Рязанская обл., п. Кадом, рядовой, стрелок.

ПОЗДНЯКОВ Николай Иванович, род. в 1919 г., Челябинская обл., с. Красное, сержант, шофер.

ПОЗДНЯКОВ Федор Владимирович, род. в 1924 г., Пензенская обл., Салтыковский р-н, с. Кириллово, ст. лейтенант, умер в 1981 г.

ПОКИДАЕВ Борис Павлович, род. 10.10.1916 г., капитан.

ПОКРОВСКИЙ Иван Васильевич, род. в 1922 г., Рязанская обл., п. Кадом, ст. сержант, дважды ранен.

ПОЛИКАРПОВ Александр Филиппович, род. в 1924 г., рядовой.

ПОЛИКАРПОВ Василий Максимович, род. в 1893 г., Рязанская обл., Кадомский р-н, с. Преображенка, красноармеец.

ПОЛИКАРПОВ Кирилл Всеволодович, род. в 1918 г., Рязанская обл., Кадомский р-н, с. Преображенка, рядовой.

ПОЛШКОВ Владимир Евдокимович, род. в 1912 г., Рязанская обл., Кадомский р-н, д. Труфановы Поляны, рядовой, стрелок, тяжело ранен.

ПОЛШКОВ Иван Андреевич, род. в 1923 г., Рязанская обл., Кадомский р-н, д. Труфановы Поляны, сержант.

ПОЛШКОВ Иван Илларионович, род. в 1926 г., Рязанская обл., Кадомский р-н, д. Заулки, мл. сержант, орудийный номер.

ПОЛШКОВ Иван Кузьмич, род. в 1917 г., Рязанская обл., Кадомский р-н, д. Труфановы Поляны, ст. сержант.

ПОЛШКОВ Петр Васильевич, род. в 1919 г., Рязанская обл., Кадомский р-н, д. Заулки, рядовой, санитарный инструктор.

ПОЛЬКИН Павел Иванович, род. в 1907 г., Рязанская обл., Кадомский р-н, с. Просяные Поляны, рядовой, стрелок, ранен.

ПОЛЯКОВ Андрей Кузьмич, род. в 1894 г., Рязанская обл., п. Кадом, рядовой.

ПОЛЯКОВ Иван Петрович, род. в 1924 г., Рязанская обл., Кадомский р-н, с. Соловьяновка, ефрейтор.

ПОЛЯКОВ Николай Кузьмич, род. в 1925 г., Рязанская обл., Кадомский р-н, с. Просяные Поляны, мл. сержант, стрелок, ранен.

ПОЛЯКОВ Петр Григорьевич, род. в 1924 г., Рязанская обл., Кадомский р-н, д. Панская, мл. сержант, трижды ранен.

ПОЛЯКОВА Нина Дмитриевна, род. 06.12.1922 г., Рязанская обл., п. Кадом, лейтенант, ротный фельдшер.

ПОНКРАТОВ Иван Михайлович, род. в 1918 г., Рязанская обл., Кадомский р-н, д. Марьевка, сержант, связист береговой артиллерии.

ПОНКРАТОВ Петр Семенович, род. в 1905 г., Рязанская обл., Кадомский р-н, д. Сумерки, рядовой, стрелок, ранен.

ПОНКРАТОВ Петр Тимофеевич, род. в 1914 г., Рязанская обл., п. Кадом, рядовой, ст. клепальщик.

ПОНКРАШКИН Иван Никитович, род. в 1923 г., Рязанская обл., Кадомский р-н, д. Сумерки, ефрейтор.

ПОНКРАШКИН Николай Максимович, род. в 1897 г., Рязанская обл., Кадомский р-н, д. Сумерки, мл. сержант.

ПОНКРАШКИН Прокопий Савельевич, род. в 1912 г., Рязанская обл., Кадомский р-н, д. Сумерки, рядовой, стрелок, тяжело ранен.

ПОНОМАРЕВ Александр Федорович, род. в 1919 г., Пензенская обл., Нижне-Ламавский р-н, с. Керра, лейтенант, матрос.

ПОНОМАРЕВ Федор Николаевич, род. в 1909 г., сержант.

ПОНЯЕВ Александр Иванович, род. 29.10.1926 г., Рязанская обл., Кадомский р-н, с. Кочемирово, сержант, стрелок, ранен.

ПОНЯЕВ Феодор Тимофеевич, род. в 1901 г., Рязанская обл., Кадомский р-н, с. Соловьяновка, рядовой, стрелок.

ПОНЯЕВ Юрий Васильевич, род. в 1925 г., Рязанская обл., п. Кадом, рядовой, красноармеец, ранен.

ПОПОВ Александр Александрович, род. в 1922 г., сержант, автоматчик, ранен.

ПОПОВ Александр Васильевич.

ПОПОВ Василий Васильевич, род. в 1925 г., Рязанская обл., Кадомский р-н, Заречье-Кадом, рядовой, артиллерийский номер, ранен.

ПОПОВ Иван Иванович, род. в 1915 г., д. Свияга, стрелок.

ПОПОВ Константин Михайлович, род. в 1896 г., Рязанская обл., Кадомский р-н, д. Старое Пошатово, рядовой.

ПОПОВ Николай Григорьевич, род. в 1922 г., Рязанская обл., п. Кадом, рядовой, стрелок.

ПОПОВ Николай Николаевич, род. в 1911 г., Рязанская обл., п. Кадом, красноармеец, стрелок.

ПОПОВ Петр Николаевич, род. в 1921 г., Рязанская обл., п. Кадом, ефрейтор, стрелок.

ПОПОВ Яков Федорович, род. в 1897 г., Рязанская обл., п. Кадом, красноармеец.

ПОПОВА Прасковья Васильевна, род. в 1924 г., Рязанская обл., п. Кадом, рядовой.

ПОРХУНОВ Павел Михайлович, род. в 1911 г., красноармеец, орудийный номер, тяжело ранен.

ПОРХУНОВА Александра Миновна, род. в 1922 г., Рязанская обл., Кадомский р-н, д. Пургасово, ст. сержант.

ПОСТНИКОВ Алексей Алексеевич, род. 10.10.1918 г., Рязанская обл., Кадомский р-н, с. Полтевы Пеньки, рядовой, санинструктор, умер в 2007 г.

ПОСТНИКОВ Василий Леонтьевич, род. в 1922 г., Рязанская обл., Кадомский р-н, с. Полтевы Пеньки, сержант, инструктор.

ПОСТНИКОВ Леонтий Герасимович, род. в 1899 г., Рязанская обл., Кадомский р-н, с. Полтевы Пеньки, красноармеец.

ПОСТНИКОВ Сергей Дмитриевич, род. в 1926 г., Рязанская обл., г. Сасово, рядовой, шофер.

ПОСТНИКОВА Елена Яковлевна, род. в 1921 г., Рязанская обл., п. Кадом, ст. сержант.

ПОТАМСКИЙ Николай Сергеевич, род. в 1922 г., Рязанская обл., Кадомский р-н, с. Котелино, сержант.

ПОТАПОВ Алексей Егорович, род. в 1923 г., Рязанская обл., Кадомский р-н, д. Старое Пошатово, рядовой.

ПОТАПОВ Иван Павлович, род. в 1914 г., Рязанская обл., Сасовский р-н, с. Ласицы, рядовой, шофер.

ПОТАПОВ Николай Егорович, род. в 1896 г., Рязанская обл., Кадомский р-н, д. Старое Пошатово, рядовой.

ПОТАПОВ Николай Никифорович, род. в 1920 г., Рязанская обл., Кадомский р-н, д. Болкино, рядовой, мостовик.

ПОТАПОВ Серафим Иванович, род. в 1903 г., Рязанская обл., п. Кадом, мл. сержант, стрелок.

ПРИБАВОЧКИНА Е.А., Рязанская обл., Кадомский р-н, д. Труфановы Поляны.

Герой Советского Союза
ПРОКОФЬЕВ Гавриил Михайлович, род. 07.04.1907 г., Рязанская обл., с. Белое (ныне в черте п. Кадом), генерал-майор авиации, умер в 1991 г.

ПРОКОФЬЕВА Екатерина Петровна, род. в 1921 г., Рязанская обл., п. Кадом, ефрейтор.

ПРОКОФЬЕВА Еликанида Семеновна, род. в 1923 г., Рязанская обл., п. Кадом, мл. сержант.

ПРОКУНИН Алексей, Рязанская обл., Кадомский р-н, д. Болкино.

ПРОКУНИН Иван Кузьмич, род. в 1909 г., д. Сафаровка, красноармеец, повозочный.

ПРОКУНИН Иван Михайлович, род. в 1914 г., Рязанская обл., Кадомский р-н, д. Юзга, ефрейтор, стрелок.

ПРОКУНИН Никита Федорович, род. в 1903 г., Рязанская обл., Кадомский р-н, д. Юзга, мл. сержант, сапер, дважды ранен.

ПРОКУНИН Тимофей Герасимович, род. в 1899 г., Рязанская

обл., Кадомский р-н, д. Юзга, красноармеец.

ПРОНИН Ефим Семенович, род. в 1911 г., Рязанская обл., Кадомский р-н, д. Труфановы Поляны, мл. сержант, повар.

ПРОНИН Сергей Степанович, род. в 1923 г., Рязанская обл., п. Кадом, сержант.

ПРОНИН Степан Герасимович, род. в 1901 г., Рязанская обл., Кадомский р-н, д. Покровка, рядовой, стрелок, тяжело ранен.

ПРОНЬКИН Андрей Кузьмич, род. в 1913 г., Рязанская обл., Кадомский р-н, д. Сумерки, рядовой, легко ранен, умер в 1994 г.

ПРОНЬКИН Иван Никифорович, род. в 1902 г., Рязанская обл., Кадомский р-н, д. Сумерки, рядовой, санитар.

ПРОСВИРНИН Алексей Кузьмич, род. в 1923 г., Рязанская обл., Кадомский р-н, д. Сумерки, мл. сержант.

ПРОСВИРНИН Григорий Алексеевич, гв. полковник, командир эскадрильи.

ПРОСВИРНИН Дмитрий Васильевич, род. в 1909 г., Рязанская обл., Кадомский р-н, Заречье-Кадом, рядовой, шофер, тяжело ранен.

ПРОТАСКИН Иван Сергеевич, род. в 1926 г., Рязанская обл., Кадомский р-н, с. Енкаево, рядовой, линейный надсмотрщик.

ПРОТАСОВ Павел Ильич, род. в 1910 г., Рязанская обл., Кадомский р-н, с. Ново-Пошатово, рядовой, стрелок.

ПРОШИН Григорий Павлович, род. в 1927 г., Рязанская обл., п. Кадом, матрос.

ПРОШИН Григорий Родионович, род. в 1915 г., Рязанская обл., Кадомский р-н, д. Высокое, рядовой.

ПРОШИН Николай Филиппович, род. в 1921 г., Рязанская обл., Кадомский р-н, с. Кочемирово, рядовой, минометчик, ранен, умер в 2007 г.

ПРОШИН Павел Григорьевич, род. в 1905 г., Рязанская обл., Кадомский р-н, с. Кочемирово, рядовой.

ПРЫГУНОВ Александр Фролович, Рязанская обл., Кадомский р-н, с. Енкаево, ранен.

ПРЫГУНОВ Василий Емельянович, род. в 1922 г., Рязанская обл., Кадомский р-н, с. Енкаево, сержант, тяжело ранен.

ПРЫГУНОВ Григорий Фролович, род. в 1910 г., Рязанская обл., Кадомский р-н, с. Четово, ст. сержант, зав. складом, тяжело ранен.

ПРЫГУНОВ Михаил Егорович, род. в 1919 г., Рязанская обл., Кадомский р-н, с. Четово, рядовой, стрелок.

ПРЯХИН Алексей Захарович, род. в 1920 г., Рязанская обл., Кадомский р-н, с. Котелино, рядовой, шофер.

ПРЯХИН Захар Иванович, род. в 1897 г., Рязанская обл., Кадомский р-н, с. Котелино.

ПРЯХИН Николай Давыдович, род. в 1918 г., Рязанская обл., п. Кадом, ст. сержант.

ПРЯХИН Сергей Яковлевич, род. в 1918 г., Рязанская обл., Кадомский р-н, с. Котелино, краснофлотец, шофер.

ПУДЕЕВ Василий Григорьевич, род. в 1912 г., красноармеец, линейный надсмотрщик.

ПУДЕЕВ Дмитрий Тимофеевич, род. в 1925 г., Рязанская обл., Кадомский р-н, д. Новое Панино, ефрейтор, ранен, умер в 2003 г.

ПУДОВКИН Алексей Яковлевич, род. 26.02.1924 г., Рязанская обл., п. Кадом, рядовой, пулеметчик, трижды ранен.

ПУДОВКИН Михаил Алексеевич, род. 21.11.1927 г.

ПУСТОБАЕВ Василий Серафимович, род. в 1919 г., Рязанская обл., п. Кадом, ефрейтор, орудийный номер.

ПУЧКИН Иван Николаевич, род. в 1918 г., Мордовская АССР, Теньгушевский р-н, рядовой, разведчик, ранен.

ПУШКАРЕВ Петр Иванович, род. в 1914 г., Рязанская обл., Кадомский р-н, Заречье-Кадом, красноармеец, сапер.

ПЫРГИН Максим Константинович, род. в 1922 г., Рязанская обл., Кадомский р-н, д. Ивановка, мл. сержант, тяжело ранен.

Р

РАЗГИЛЬДЕЕВ Григорий Поликарпович, род. в 1896 г., Рязанская обл., Кадомский р-н, д. Кожухово, рядовой.

РАЗГИЛЬДЕЕВ Григорий Прокопьевич, род. в 1921 г., Рязанская обл., Ермишинский р-н, с. Тонкачево, сержант, танкист, ранен, умер в 2000 г.

РАЗГИЛЬДЕЕВ Михаил Иванович, род. в 1915 г., старшина.

РАЗГИЛЬДЕЕВ Николай Петрович, род. в 1924 г., Рязанская обл., Кадомский р-н, д. Кожухово, ст. сержант.

РАЗГИЛЬДЕЕВ Павел Иванович, род. в 1921 г., Рязанская обл., п. Кадом, ст. сержант.

РАЗГИЛЬДЕЕВ Петр Иванович, Рязанская обл., п. Кадом, красноармеец.

РАЗГИЛЬДЕЕВ Спиридон Хрисанфович, род. в 1899 г., Рязанская обл., Кадомский р-н, д. Кожухово, ст. сержант.

РАЗГИЛЬДЕЕВ Федор Маркович, род. в 1921 г., Рязанская обл., Ермишинский р-н, д. Тонкачево, рядовой, шофер, ранен.

РАЗЖИЛИН Кирилл Николаевич, род. в 1910 г., Рязанская обл., Сасовский р-н, с. Шевали-Майданы, мл. сержант, стрелок, дважды ранен.

РАЗМАХОВ Панкрат Максимович, род. в 1894 г., Рязанская обл., п. Кадом, красноармеец.

РАЗУВАЕВ Иван Васильевич, Рязанская обл., Кадомский р-н, д. Петрослободка, красноармеец, минометчик, тяжело ранен.

РАЗУМОВ Петр Семенович, род. в 1909 г., Рязанская обл., Кадомский р-н, д. Нижне-Никольск, рядовой, орудийный номер, легко ранен.

РАЗУШВИН Егор Николаевич, род. в 1905 г., Рязанская обл., Сасовский р-н, с. Шевали-Майданы, рядовой, ранен.

РАССАДИН Иван Андриянович, род. в 1924 г., Рязанская обл., п. Кадом, сержант.

РАССКАЗОВ Алексей Демьянович, род. в 1925 г., Рязанская обл., Кадомский р-н, д. Акбердеево, рядовой, наводчик.

РАССКАЗОВ Алексей Фролович, род. в 1918 г., Рязанская обл., Кадомский р-н, д. Акбердеево, рядовой, стрелок.

РАССКАЗОВ Василий Семенович, род. в 1917 г., Рязанская обл., Кадомский р-н, д. Акбердеево, мл. сержант.

РАССКАЗОВ Егор Фролович, род. в 1917 г., Рязанская обл., Кадомский р-н, д. Акбердеево, мл. сержант.

РАССКАЗОВ Иван Степанович, род. в 1920 г., Рязанская обл., Кадомский р-н, д. Ивановка, рядовой, повар.

РАССКАЗОВ Михаил Захарович, род. в 1910 г., Рязанская обл., Кадомский р-н, д. Акбердеево, рядовой, стрелок, тяжело ранен.

РАССКАЗОВ Михаил Сидорович, род. в 1920 г., Рязанская обл., п. Кадом, ст. сержант.

РАССКАЗОВ Петр Фролович, род. в 1915 г., Рязанская обл., Кадомский р-н, д. Акбердеево, шофер.

РАССКАЗОВ Серафим Яковлевич, род. в 1908 г., Рязанская обл., Кадомский р-н, п. Муханов, красноармеец, сапер, легко ранен.

РАССКАЗОВ Фрол Васильевич, род. в 1893 г., Рязанская обл., п. Кадом, красноармеец.

РАССКАЗОВА Екатерина Фроловна, род. в 1920 г., Рязанская обл., Кадомский р-н, д. Акбердеево, рядовой.

РАССУДИМОВ Василий Иевлевич, род. в 1926 г., Рязанская обл., Кадомский р-н, д. Нижне-Никольск, рядовой, орудийный номер, тяжело ранен.

РАССУДИМОВ Иван Иевлевич, род. в 1923 г., Рязанская обл., Кадомский р-н, д. Нижне-Никольск, мл. сержант, повар.

РАССУДИМОВ Николай Иевлевич, род. в 1920 г., Рязанская обл., Кадомский р-н, д. Нижне-Никольск, сержант.

РАХМАНИН Борис Григорьевич, род. в 1921 г., Рязанская обл., Кадомский р-н, Заречье-Кадом, рядовой, сапер.

РАХМАНИН Василий Васильевич, род. в 1912 г., Рязанская обл., Кадомский р-н, Заречье-Кадом, рядовой, стрелок, тяжело ранен.

РАХМАНИН Константин Петрович, ст. сержант.

РАХМАНИН Николай Иванович, род. в 1926 г., Рязанская обл., Кадомский р-н, Заречье-Кадом, рядовой, разведчик, легко ранен.

РАХМАНИН Петр Иванович, род. в 1910 г., Рязанская обл., Кадомский р-н, Заречье-Кадом, ефрейтор, стрелок.

РАХМАНИН Петр Ильич, род. в 1924 г., Рязанская обл., п. Кадом, ст. сержант, командир миномета, легко ранен.

РАХМАНИН Серафим Григорьевич, род. в 1917 г., Рязанская обл., п. Кадом, ефрейтор, разведчик.

РАШКИН Тихон Гаврилович, род. в 1903 г., Рязанская обл., Кадомский р-н, с. Чермные, рядовой, орудийный номер, тяжело ранен.

РЕВУНОВ Геннадий Михайлович, ст. сержант.

РЕДЬКИН Серафим Борисович, род. в 1926 г., Мордовская АССР, Зубово-Полянский р-н, с. Анаево, старшина, радист.

РЕЗЮКОВ Алексей Иванович, род. в 1922 г., Рязанская обл., Кадомский р-н, с. Енкаево, мл. лейтенант, ранен, умер в 2007 г.

РЕЗЮКОВ Борис Степанович, Рязанская обл., Кадомский р-н, д. Будаево, майор.

РЕМИЗОВ Алексей Емельянович, Рязанская обл., п. Кадом, мл. сержант.

РЕМИЗОВА Татьяна Емельяновна, Рязанская обл., Кадомский р-н, с. Полтевы Пеньки, красноармеец.

РЕНИН Дмитрий Николаевич, род. в 1922 г., Рязанская обл., Кадомский р-н, с. Чермные, рядовой, пулеметчик, ранен.

РЕПИН Александр Петрович, род. в 1918 г., Тамбовская обл., Знаменский р-н, с. Сухотинка, ст. сержант, механик.

РЕПИН Дмитрий Иванович, род. в 1920 г., Рязанская обл., п. Кадом, сержант, дважды ранен.

РЕПИНА Пелагея Петровна, род. в 1922 г., Рязанская обл., Кадомский р-н, с. Котелино, краснофлотец.

РЖЕВКИН Василий Николаевич, род. в 1926 г., Рязанская обл., п. Кадом, гвардии старшина, легко ранен.

РОГАЧИН Иван Петрович, род. в 1915 г, ст. сержант.

РОГОВ Андрей Андреевич, род. в 1920 г., Рязанская обл., Кадомский р-н, д. Высокие Сечи, мл. сержант.

РОГОВ Владимир Власович, род. в 1918 г., Рязанская обл., Кадомский р-н, с. Полтевы Пеньки, старшина, стрелок, радист, ранен.

РОГОВ Дмитрий Егорович, род. в 1900 г., Рязанская обл., Кадомский р-н, с. Полтевы Пеньки, рядовой.

РОГОВ Кузьма Артемьевич, род. в 1901 г., Рязанская обл., Кадомский р-н, с. Полтевы Пеньки, красноармеец, минометчик.

РОГОВ Макар Иванович, род. в 1907 г., Рязанская обл., Кадомский р-н, с. Полтевы Пеньки, красноармеец, сапер.

РОГОВ Николай Дмитриевич, род. в 1924 г., Рязанская обл., п. Кадом, ст. сержант, ранен.

РОГОВ Пармен Николаевич, род. в 1905 г., Рязанская обл., Кадомский р-н, с. Полтевы Пеньки, красноармеец, телефонист.

РОГОВ Федор Егорович, род. в 1902 г., Рязанская обл., Кадомский р-н, с. Полтевы Пеньки, рядовой, минометчик.

РОГОВ Федор Семенович, род. в 1924 г., Рязанская обл., Кадомский р-н, с. Полтевы Пеньки, сержант.

РОГОВА Анна Никитична, род. в 1918 г., Рязанская обл., Кадомский р-н, с. Полтевы Пеньки, старшина.

РОГОЖИН Василий Евлампиевич, род. в 1907 г., Рязанская обл., п. Кадом, рядовой, стрелок, тяжело ранен.

РОГОЖИН Сергей Васильевич, род. в 1925 г.

РОГУЛИН Федор Сергеевич, род. 27.03.1927 г., Рязанская обл., Кадомский р-н, с. Полтевы Пеньки, ст. матрос, мастер электрооборудования авиации.

РОДИН Алексей Петрович, род. в 1919 г., сержант.

РОДИН Иван Иванович, род. в 1914 г., Рязанская обл., Кадомский р-н, д. Вознесеновка, рядовой, ветеринарный специалист.

РОДИН Иван Сергеевич, род. 11.08.1922 г., Рязанская обл., Кадомский р-н, с. Полтевы Пень-

ки, рядовой, прожекторист, тяжело ранен.

РОДИН Петр Григорьевич, род. в 1925 г., Рязанская обл., Кадомский р-н, д. Вознесеновка, ефрейтор, повозочный.

РОДИОНОВ Михаил Константинович, род. в 1919 г., Рязанская обл., Кадомский р-н, с. Четово, сержант, умер в 2005 г.

РОЕВ Никита Алексеевич, род. в 1917 г., Рязанская обл., Кадомский р-н, с. Полтевы Пеньки, мл. сержант.

РОЖДЕСТВЕНСКИЙ Андрей Никитович, род. в 1902 г., рядовой.

РОЖКОВ Иван Григорьевич, род. в 1916 г., Рязанская обл., п. Кадом, капитан, умер в 1981 г.

РОЖКОВ Иван Михайлович, род. в 1916 г., лейтенант.

РОЖКОВ Иван Николаевич, род. в 1921 г., Рязанская обл., Кадомский р-н, д. Акбердеево, сержант, специалист полевых кабельных линий, легко ранен, умер в 1978 г.

РОЖКОВ Иван Федотович, род. в 1922 г., Рязанская обл., Кадомский р-н, д. Акбердеево, сержант, писарь, умер в 1996 г.

РОЖКОВ Михаил Григорьевич, род. в 1903 г., Рязанская обл., п. Кадом, красноармеец.

РОЖКОВ Михаил Кузьмич, род. в 1907 г., Рязанская обл., Кадомский р-н, д. Акбердеево.

РОЖКОВ Николай Николаевич, род. в 1918 г., Рязанская обл., Кадомский р-н, д. Акбердеево.

РОЖКОВ Петр Михайлович, род. в 1907 г., Рязанская обл., п. Кадом, красноармеец, сапер, тяжело ранен.

РОЖКОВ Федор Александрович, род. в 1906 г., Рязанская обл., Кадомский р-н, д. Акбердеево, мл. сержант, стрелок, умер в 1995 г.

РОЖКОВА Евдокия Михайловна, род. в 1921 г., Рязанская обл., п. Кадом, красноармеец.

РОЖНОВ Алексей Ильич, род. в 1923 г., Рязанская обл., п. Кадом, ефрейтор.

РОЖНОВ Андрей Николаевич, род. в 1925 г., Рязанская обл., п. Кадом, красноармеец.

РОЖНОВ Василий Михайлович, род. в 1924 г., Рязанская обл., п. Кадом, рядовой.

РОЖНОВ Василий Петрович, род. в 1917 г., Рязанская обл., п. Кадом, краснофлотец, моторист.

РОЖНОВ Григорий Григорьевич, род. в 1906 г., Рязанская обл., п. Кадом, красноармеец, минометчик, тяжело ранен.

РОЖНОВ Дмитрий Дмитриевич, род. в 1924 г., Рязанская обл., п. Кадом, ефрейтор.

РОЖНОВ Иван Григорьевич, род. в 1916 г., Рязанская обл., п. Кадом, ефрейтор, наводчик, легко ранен.

РОЖНОВ Иван Иванович, род. в 1895 г., Рязанская обл., п. Кадом, рядовой.

РОЖНОВ Иван Петрович, род. в 1908 г., Рязанская обл., п. Кадом, рядовой.

РОЖНОВ Михаил Григорьевич, род. в 1913 г., Рязанская обл., п. Кадом, рядовой, стрелок, тяжело ранен.

РОЖНОВ Николай Васильевич, род. в 1923 г., Рязанская обл., п. Кадом, мл. сержант.

РОЖНОВ Николай Григорьевич, род. в 1901 г., Рязанская обл., п. Кадом, красноармеец, повозочный.

РОЖНОВ Николай Михайлович, род. в 1901 г., Рязанская обл., п. Кадом, мл. сержант, радист, стрелок.

РОЖНОВ Петр Петрович, род. в 1904 г., Рязанская обл., п. Кадом, старшина, стрелок.

РОЖНОВА Антонина Гавриловна, род. в 1921 г., Рязанская обл., п. Кадом, красноармеец.

РОЖНОВА Клара Дмитриевна, род. в 1923 г., Рязанская обл., п. Кадом, рядовой.

РОЖНОВА Мария Николаевна, род. в 1924 г., Рязанская обл., п. Кадом, красноармеец.

РОЖНОВА Антонина Петровна, род. в 1924 г., Рязанская обл., п. Кадом, ефрейтор.

РОМАЗАНОВ Иван Павлович, род. в 1918 г., Рязанская обл., д. Акбердеево, ст. сержант, пулеметчик.

РОМАЗАНОВ Иван Тихонович, род. в 1924 г., Рязанская обл., Кадомский р-н, д. Акбердеево, мл. сержант.

РОМАЗАНОВ Максим Павлович, род. в 1918 г., Рязанская обл., Кадомский р-н, д. Кущапино, мл. сержант.

РОМАЗАНОВ Николай Петрович, род. в 1916 г., Рязанская обл., Кадомский р-н, д. Акбердеево, мл. сержант.

РОМАЗАНОВ Николай Семенович, род. в 1919 г., Рязанская обл., Кадомский р-н, д. Акбердеево, ефрейтор, путеец.

РОМАЗАНОВ Сергей Константинович, род. в 1909 г., Рязанская обл., Кадомский р-н, д. Акбердеево, мл. сержант, повозочный, легко ранен.

РОМАЗАНОВА Мария Петровна, род. 28.05.1922 г., Рязанская обл., Кадомский р-н, д. Акбердеево, сержант, зенитчица.

РОМАНОВ Алексей Михайлович, род. в 1920 г., Рязанская обл., Ермишинский р-н, д. Малахово, рядовой, слесарь.

РОМАНОВ Иван Павлович, род. в 1925 г., Рязанская обл., Кадомский р-н, с. Преображенка, рядовой, телефонист.

РОМАНОВ Иван Семенович, род. в 1924 г., Рязанская обл., Кадомский р-н, д. Ивановка, рядовой.

РОМАНОВ Иван Филиппович, род. в 1922 г., Рязанская обл., Кадомский р-н, с. Енкаево, сержант.

РОМАНОВ Матвей Фролович, род. в 1915 г., д. Алексеевка, стрелок, тяжело ранен.

РОМАНОВ Михаил Андреевич, род. в 1909 г., Рязанская обл., Кадомский р-н, д. Будаево, сержант.

РОМАНОВ Михаил Григорьевич, рядовой, стрелок.

РОМАНОВ Николай Иванович, род. в 1897 г., Рязанская обл., п. Кадом, ефрейтор.

РОМАНОВ Николай Павлович, род. в 1905 г., Рязанская обл., Кадомский р-н, с. Преображенка, рядовой, пулеметчик.

РОМАНОВ Петр Федорович, род. в 1907 г., Рязанская обл., Кадомский р-н, д. Будаево, рядовой, стрелок.

РОМАНОВ Степан Федорович, род. в 1912 г., Рязанская обл., Кадомский р-н, д. Будаево, рядовой.

РОМАНОВ Федор Федорович, род. в 1920 г., Рязанская обл., Кадомский р-н, д. Будаево, ст. матрос.

РОМАНОВ Федор Яковлевич, род. в 1897 г., Рязанская обл., Кадомский р-н, д. Николаевка, рядовой.

РОМАНОВА Евдокия Никифоровна, род. в 1917 г., Рязанская обл., Кадомский р-н, с. Енкаево, ст. сержант, радистка.

РОМАНОВА Мария Николаевна, род. в 1923 г., Рязанская обл., п. Кадом, ефрейтор.

РОМАШИН Иван Григорьевич, род. в 1919 г., Рязанская обл., Кадомский р-н, д. Вознесеновка, ст. матрос, машинист.

РОМАШИН Филипп Петрович, род. в 1910 г., Рязанская обл., Кадомский р-н, с. Соловьяновка, красноармеец, мотоциклист.

РОМАШКИН Ананий Петрович, род. в 1904 г., Рязанская обл., Кадомский р-н, д. Малая Пановка, красноармеец, шофер.

РОМАШКИН Дмитрий Ануфриевич, род. в 1922 г., Рязанская обл., Кадомский р-н, с. Соловьяновка, мл. сержант.

РУБОВ Григорий Лукьянович, род. в 1911 г., Рязанская обл., Кадомский р-н, с. Четово, рядовой.

РУЛЕВ Иван Иванович, род. в 1910 году, Рязанская обл., п. Кадом, рядовой, стрелок, тяжело ранен.

РУЛЕВ Степан Иванович, род. в 1914 г., Рязанская обл., Кадомский р-н, Заречье-Кадом, ст. сержант, легко ранен.

РУСАКОВ Николай Григорьевич, род. в 1922 г., Рязанская обл., Кадомский р-н, д. Крутец, сержант.

РУСАКОВА Татьяна Федоровна, род. в 1922 г., Рязанская обл., Кадомский р-н, с. Енкаево, красноармеец.

РЫЖОВ Владимир Семенович, род. в 1921 г., Рязанская обл., Старожиловский р-н, д. Михалково, старшина, воздушный стрелок, дважды ранен.

РЫСКОВ Даниил Петрович, род. в 1900 г., Рязанская обл., Кадомский р-н, д. Николаевка, красноармеец, стрелок, легко ранен.

РЫСКОВ Михаил Данилович, род. в 1923 г., Рязанская обл., Кадомский р-н, д. Николаевка, ефрейтор, ст. стрелок, умер в 2006 г.

РЫЧКОВ Михаил Иванович, род. в 1911 г., Рязанская обл., Кадомский р-н, с. Соловьяновка, рядовой, писарь.

РЫЧКОВ Михаил Прохорович, род. в 1926 г., Рязанская обл., Кадомский р-н, д. Решетовка, старшина.

РЫЧКОВ Петр Иванович, род. в 1923 г., Рязанская обл., Кадомский р-н, д. Малая Пановка, красноармеец.

РЫЧКОВ Прокофий Васильевич, род. в 1901 г., Рязанская обл., Кадомский р-н, д. Петрослободка, рядовой, санитар.

РЯБИНИН Василий Андрианович, род. в 1917 г., Рязанская обл., п. Кадом, рядовой, дважды ранен.

РЯБИНИН Дмитрий Васильевич, род. в 1912 г., Рязанская обл., п. Кадом, рядовой, стрелок, ранен.

РЯБИНИН Михаил Алексеевич, род. в 1899 г., Рязанская обл., п. Кадом, красноармеец.

РЯБИНИН Михаил Петрович, род. в 1909 г., Рязанская обл., п. Кадом, красноармеец, автоматчик.

РЯБИНИН Николай Васильевич, род. в 1902 г., Рязанская обл., п. Кадом, рядовой.

РЯБОВ Алексей Павлович, род. в 1908 г., Рязанская обл., Кадомский р-н, с. Четово, красноармеец, артиллерист, легко ранен.

РЯБОВ Василий Леонтьевич, род. в 1926 г., Рязанская обл., Кадомский р-н, с. Енкаево, мл. сержант, мастер-монтажник.

РЯБОВ Василий Петрович, род. в 1912 г., Рязанская обл., Кадомский р-н, с. Четово, старшина, легко ранен, контужен.

РЯБОВ Григорий Лукьянович, род. в 1911 г., Рязанская обл., Кадомский р-н, с. Четово, рядовой, повозочный, дважды ранен.

РЯБОВ Захар Михайлович, род. в 1899 г., Рязанская обл., п. Кадом, красноармеец.

РЯБОВ Иван Иванович, род. в 1922 г., Рязанская обл., Кадомский р-н, с. Четово, рядовой, сапер.

РЯБОВ Иван Федорович, род. в 1895 г., Рязанская обл., Кадомский р-н, с. Четово, красноармеец.

РЯБОВ Николай Матвеевич, род. в 1922 г., Рязанская обл., Кадомский р-н, с. Четово, радиотелеграфист.

РЯБОВА Александра Ильинична, род. в 1923 г., Рязанская обл., п. Кадом, ефрейтор.

РЯБОВА Анастасия Семеновна, род. в 1923 г., Рязанская обл., п. Кадом, старшина.

РЯБОВА Мария Андреевна, Рязанская обл., п. Кадом, красноармеец.

РЯБЧИКОВ Алексей Никитович, род. в 1895 г., красноармеец.

РЯБЧИКОВ Василий Петрович, род. в 1921 г., Рязанская обл., Кадомский р-н, д. Николаевка, красноармеец, телефонист, легко ранен, контужен.

РЯБЧИКОВ Ефим Артемьевич, род. в 1913 г., Рязанская обл., Кадомский р-н, д. Сумерки, рядовой, сапер.

РЯБЧИКОВ Михаил Андреевич, род. в 1924 г., Рязанская обл., Кадомский р-н, с. Преображенка, сержант, тяжело ранен.

РЯБЧИКОВ Николай Алексеевич, род. в 1899 г., Рязанская обл., Кадомский р-н, с. Преображенка, ефрейтор.

РЯБЧИКОВ Павел Яковлевич, род. в 1922 г., Рязанская обл., Кадомский р-н, д. Николаевка, ефрейтор, наводчик.

РЯБЧИКОВ Петр Ильич, род. в 1924 г., Рязанская обл., Кадомский р-н, с. Соловьяновка, рядовой, шофер.

РЯБЧИКОВ Семен Андреевич, род. в 1918 г., Рязанская обл., Кадомский р-н, д. Николаевка, мл. сержант.

РЯБЧИКОВ Степан Савельевич, род. в 1912 г., Рязанская обл., Кадомский р-н, д. Сумерки, красноармеец, стрелок.

РЯБЧИКОВ Фрол Игнатьевич, род. в 1912 г., Рязанская обл., Кадомский р-н, д. Сумерки.

РЯЗАНЦЕВ Павел Иванович, род. в 1897 г., Рязанская обл., Кадомский р-н, с. Енкаево, красноармеец.

РЯЗАНЦЕВ Федор Петрович, род. в 1923 г., Рязанская обл., Кадомский р-н, с. Енкаево, ст. сержант, стрелок, тяжело ранен.

РЯЗАНЦЕВА Анастасия Емельяновна, род. в 1923 г., Рязанская обл., Кадомский р-н, д. Труфановы Поляны, красноармеец.

С

САБАЕВ Василий Михайлович, род. в 1916 г., Рязанская обл., п. Кадом, мл. сержант, механик.

САБАЕВ Иван Михайлович, род. в 1924 г., Рязанская обл., Кадомский р-н, д. Енгазино, красноармеец.

САБАЕВ Михаил Алексеевич, род. в 1924 г., Рязанская обл., п. Кадом, сержант.

САБАЕВА Александра Михайловна, род. в 1919 г., Рязанская обл., п. Кадом, красноармеец.

САБАЕВА Софья Ивановна, род. в 1923 г., Рязанская обл., п. Кадом, ефрейтор.

САВАТЕЕВ Яков Степанович, род. в 1926 г., Рязанская обл., Кадомский р-н, с. Чермные, рядовой, шофер.

САВИН Алексей Назарович, род. в 1926 г., Рязанская обл., Сасовский р-н, д. Кобяково, рядовой, механик, тяжело ранен.

САВИН Василий Степанович, род. в 1900 г., Рязанская обл., Кадомский р-н, д. Игнатьево, красноармеец, телефонист, легко ранен.

САВИН Даниил Михайлович, род. в 1908 г., Рязанская обл., Кадомский р-н, д. Нижне-Никольск, ст. сержант, стрелок, дважды ранен.

САВИН Иван Васильевич, род. в 1905 г., Рязанская обл., Кадомский р-н, д. Нижне-Никольск, ст. сержант, помощник командира взвода.

САВИН Иван Захарович, род. в 1924 г., Рязанская обл., п. Кадом, матрос.

САВИН Леонтий Ефремович, род. в 1897 г., Рязанская обл., п. Кадом, мл. сержант.

САВИН Максим Борисович, род. в 1924 г., Рязанская обл., Кадомский р-н, д. Нижне-Никольск, ст. сержант, дважды ранен.

САВИНКОВА Анна Семеновна, род. в 1920 г., Рязанская обл., Кадомский р-н, с. Полтевы Пеньки, сержант.

САВУШКИН Григорий Иванович, род. в 1897 г., Рязанская обл., п. Кадом, красноармеец.

САВУШКИН Григорий Кузьмич, род. в 1913 г., Рязанская обл., Кадомский р-н, с. Енкаево, красноармеец.

САВУШКИН Михаил Иванович, род. 29.01.1926 г., Рязанская обл., Кадомский р-н, д. Енгазино, красноармеец, связист, ранен.

САВУШКИН Михаил Михайлович, род. в 1899 г., Рязанская обл., п. Кадом, красноармеец.

САВУШКИНА Александра Афиногеновна, род. в 1924 г., Рязанская обл., Кадомский р-н, с. Чернышево, красноармеец.

САВЧЕНКО Николай Дорофеевич, род. 23.12.1927 г.

САЖЕНОВ Ефим Афанасьевич, род. 22.02.1913 г., Рязанская обл., Ермишинский р-н, с. Марьевка, ст. сержант, стрелок, контужен, умер в 2003 г.

САЖЕНОВ Петр Николаевич, род. в 1897 г., рядовой.

САЗОНКИН Иван Ефимович, род. в 1916 г., Рязанская обл., Кадомский р-н, с. Четово, ранен, умер в 2001 г.

САЗОНОВ Василий Данилович, род. в 1905 г., Рязанская обл., Кадомский р-н, д. Жданово, ефрейтор, стрелок, трижды ранен.

САЗОНОВ Иван Михайлович, род. в 1920 г., д. Карманово, сержант.

САЗОНОВ Иван Лаврентьевич, род. в 1925 г., Рязанская обл., Кадомский р-н, д. Просяные Поляны, рядовой, артиллерист, легко ранен.

САЗОНОВ Павел Лаврентьевич, род. в 1922 г., Рязанская обл., Кадомский р-н, д. Труфяные Поляны, ст. сержант, легко ранен.

САЛАЕВ Александр Васильевич, род. в 1919 г., Рязанская обл., п. Кадом, красноармеец, шофер, ранен.

САЛАЕВ Александр Петрович, род. 18.07.1925 г., Рязанская обл., п. Кадом, ефрейтор, умер в 1998 году.

САЛАЕВ Василий Васильевич, род. в 1901 г., Рязанская обл., п. Кадом, лейтенант административной службы.

САЛАЕВ Василий Степанович, род. в 1920 г., рядовой, орудийный номер.

САЛАЕВ Иван Иванович, род. в 1924 г., Рязанская обл., п. Кадом, рядовой.

САЛАЕВ Иван Петрович, род. в 1907 г., Рязанская обл., п. Кадом, рядовой, стрелок, легко ранен.

САЛАЕВ Михаил Федорович, род. в 1923 г., Рязанская обл., п. Кадом, рядовой, монтажник.

САЛАЕВ Николай Васильевич, род. 20.02.1918 г., Рязанская обл., п. Кадом, мл. сержант, стрелок, умер в 2001 г.

САЛАЕВ Николай Филиппович, род. в 1921 г., Рязанская обл., п. Кадом, рядовой, радиоспециалист, трижды ранен.

САЛАЕВ Федор Иванович, род. в 1908 г., Рязанская обл., п. Кадом, мл. сержант, артиллерист.

САЛАЕВА Татьяна Федоровна, род. в 1920 г., Рязанская обл., п. Кадом, краснофлотец.

САЛАСКЕВИЧ Алексей Филиппович, род. в 1926 г., Рязанская обл., Кадомский р-н, д. Крутец, рядовой.

САЛИКОВ Александр Романович, род. в 1918 г., Рязанская обл., п. Кадом, красноармеец.

САЛИКОВ Николай Кузьмич, род. в 1921 г., Рязанская обл., Кадомский р-н, д. Труфановы Поляны, рядовой.

САЛИКОВ Николай Романович, род. в 1926 г., Рязанская обл., Кадомский р-н, с. Полтевы Пеньки, старшина, начальник радиостанции, дважды ранен.

САМОЙЛОВ Иван Васильевич, род. в 1922 г., Рязанская обл., Кадомский р-н, с. Старый Кадом, рядовой.

САМОЙЛОВ Иван Иванович, род. в 1918 г., Рязанская обл., Кадомский р-н, с. Старый Кадом, ст. сержант, командир орудия, ранен.

САМОЙЛОВ Иван Федорович, род. 09.08.1918 г., Рязанская обл., Кадомский р-н, с. Старый Кадом, старшина, стрелок.

САМОЙЛОВ Михаил Тимофеевич, род. в 1914 г., Рязанская обл., п. Кадом, рядовой, орудийный номер.

САМОХВАЛОВ Федор Наумович, род. в 1908 г., Рязанская обл., Кадомский р-н, д. Петрослободка, рядовой, шофер.

САМОХИНА Вера Ивановна, род. 17.09.1919 г., лейтенант, медсестра.

САМСАЕВ Василий Фролович, род. в 1907 г., Рязанская обл., Кадомский р-н, д. Заулки.

САМСАЕВ Иван Петрович, род. в 1902 г., Рязанская обл., Кадомский р-н, д. Заулки, рядовой, контужен.

САМСАЕВ Михаил Григорьевич, род. в 1924 г., Рязанская обл., п. Кадом, сержант.

САМСАЕВ Николай Тихонович, род. в 1921 г., Рязанская обл., Кадомский р-н, д. Заулки, мл. сержант, шофер.

САМСОНЕНКОВА Анна Герасимовна, род. в 1920 г., Смоленская обл., д. Волоковал, сержант, медсестра.

САМСОНОВ Александр Яковлевич, род. в 1918 г., Рязанская обл., Кадомский р-н, д. Кущапино, красноармеец.

САМСОНОВ Дмитрий Яковлевич, род. в 1917 г., Рязанская обл., Кадомский р-н, д. Кущапино, красноармеец.

САМСОНОВ Иван Никитович, род. в 1920 г., Рязанская обл., Кадомский р-н, д. Кущапино.

САМСОНОВ Федор Яковлевич, род. в 1907 г., Рязанская обл., Кадомский р-н, д. Кущапино, рядовой, артиллерист, умер в 1987 г.

САМЫЛКИН Андрей Андреевич, Рязанская обл., п. Кадом, красноармеец.

САНДРИКОВ Иван Васильевич, род. в 1919 г., Рязанская обл., Кадомский р-н, с. Полтевы Пеньки.

САНДРИКОВ Тимофей Васильевич, род. в 1912 г., Рязанская обл., Кадомский р-н, с. Полтевы Пеньки, старшина, метеонаблюдатель, тяжело ранен, контужен, умер в 1970 г.

САНДРИКОВ Федор Васильевич, род. в 1914 г., Рязанская обл., Кадомский р-н, с. Полтевы Пеньки, сержант, тяжело ранен.

САПЕГИН Алексей Иванович, род. в 1927 г., Рязанская обл., Кадомский р-н, с. Котелино, рядовой, ранен.

САПЕГИН Василий Лаврентьевич, род. в 1914 г., Рязанская обл., Кадомский р-н, с. Котелино, красноармеец, стрелок, тяжело ранен.

САПЕГИН Иван Иванович, род. в 1899 г., Рязанская обл., п. Кадом, ефрейтор, связист.

САПЕЛЬНИКОВ Александр Иванович, род. в 1926 г., Рязанская обл., Кадомский р-н, Заречье-Кадом, сержант, орудийный номер.

САПЕЛЬНИКОВ Алексей Иванович, род. в 1922 г., Рязанская обл., п. Кадом, рядовой, стрелок, умер в 1995 г.

САПЕЛЬНИКОВ Андрей Андреевич, род. в 1918 г., Рязанская обл., п. Кадом, старшина.

САПЕЛЬНИКОВ Василий Иванович, род. в 1899 г., Рязанская обл., п. Кадом, красноармеец.

САПЕЛЬНИКОВ Иван Дмитриевич, род. в 1912 г., Рязанская обл., Кадомский р-н, Заречье-Кадом, рядовой, стрелок, легко ранен, контужен.

САПУНОВ Иван Васильевич, род. в 1907 г., г. Баку, рядовой.

САУШКИН Григорий Кузьмич, род. в 1913 г., Рязанская обл., Кадомский р-н, с. Енкаево, рядовой, стрелок.

САУШКИН Иван Григорьевич, род. в 1923 г.

САФРОНОВ А.М., Рязанская обл., п. Кадом, красноармеец.

САФРОНОВ Василий Егорович, род. в 1924 г., Рязанская обл., Сасовский р-н, д. Верхне-Никольское, рядовой, шофер.

САХАЕВ Сафа Абдулович, род. в 1919 г., Рязанская обл., Кадомский р-н, д. Молочная Гора, сержант.

САХНО Мария Семеновна, род. 12.10.1924 г., Рязанская обл., Кадомский р-н, д. Выползово, санитарка.

СВЕТНИКОВ Алексей Васильевич, род. в 1904 г., Рязанская обл., Клепиковский р-н, с. Лихунино, ст. сержант.

СВЕЧНИКОВ Василий Александрович, род. 20.03.1891 г., Рязанская обл., п. Кадом, ст. лейтенант, военный врач , умер в 1978 г.

СВИСТУНОВ Ефим Васильевич, род. в 1920 г., Рязанская обл., Кадомский р-н, с. Просяные Поляны, старшина, ст. оружейный мастер, ранен.

СВИСТУНОВ Иван Ильич, род. в 1922 г., Рязанская обл., Кадомский р-н, д. Петрослободка, сержант.

СЕВАСТЬЯНОВ Александр Григорьевич, род. в 1918 г., Рязанская обл., Ермишинский р-н, д. Торопово, сержант, командир орудия.

СЕВАСТЬЯНОВ Иван Ильич, род. в 1923 г., Рязанская обл., Кадомский р-н, д. Сумерки, минометчик, контужен.

СЕВАСТЬЯНОВ Иван Максимович, род. в 1905 г., Рязанская обл., Кадомский р-н, д. Кулаевы Починки, рядовой, стрелок.

СЕВАСТЬЯНОВ Иван Федорович, род. в 1919 г., сержант.

СЕВАСТЬЯНОВ Петр Серафимович, род. в 1923 г., Рязанская обл., Кадомский р-н, д. Старое Пошатово, минометчик, ранен.

СЕВАСТЬЯНОВ Петр Сергеевич, род. в 1926 г., Рязанская обл., Кадомский р-н, д. Кулаевы Починки, ст. сержант, ст. вычислитель.

СЕВАСТЬЯНОВ Федор Иванович, род. в 1910 г., Рязанская обл., Кадомский р-н, д. Курмановы Починки, красноармеец.

СЕВАСТЬЯНОВА Наталья Никитична, род. в 1922 г., Рязанская обл., Кадомский р-н, д. Курмановы Починки, ефрейтор.

СЕКАНОВ Иван Калинович, род. в 1901 г., Рязанская обл., Кадомский р-н, с. Котелино, рядовой, стрелок, легко ранен.

СЕКАНОВ Федор Калинович, род. в 1896 г., Рязанская обл., п. Кадом, рядовой.

СЕКРЕТАРЕВ Павел Степанович, род. в 1917 г., Рязанская обл., п. Кадом, старшина.

СЕЛЕЗНЕВ Александр Николаевич, род. в 1907 г., Рязанская обл., Ермишинский р-н, с. Малое Костино, рядовой, минометчик, контужен.

СЕЛЕЗНЕВ Андрей Николаевич, род. в 1911 г., ефрейтор, шофер.

СЕЛЕЗНЕВ Василий Иванович, род. в 1913 г., Рязанская обл., Кадомский р-н, д. Еромчино, красноармеец, шофер.

СЕЛЕЗНЕВ Григорий Никифорович, род. в 1922 г., Рязанская обл., Кадомский р-н, с. Кочемирово, сержант.

СЕЛЕЗНЕВ Иван Кузьмич, род. в 1909 г., Рязанская обл., п. Кадом, старшина, дважды ранен.

СЕЛЕЗНЕВ Иван Михайлович, род. в 1903 г., Рязанская обл., п. Кадом, красноармеец, стрелок, дважды ранен.

СЕЛЕЗНЕВ Михаил Петрович, род. в 1920 г., Рязанская обл., Кадомский р-н, д. Еромчино, сержант, командир орудия.

СЕЛЕЗНЕВ Никифор Иванович, род. в 1892 г., Рязанская обл., Кадомский р-н, с. Кочемирово, рядовой.

СЕЛЕЗНЕВ Павел Андреевич, род. в 1920 г., Рязанская обл., Кадомский р-н, д. Еромчино, сержант, командир орудия.

СЕЛЕЗНЕВ Семен Михайлович, род. в 1910 г., Рязанская обл., Кадомский р-н, д. Еромчино, ефрейтор, телефонист.

СЕЛЕЗНЕВА Нина Николаевна, род. в 1923 г., Рязанская обл., Кадомский р-н, д. Еромчино, ефрейтор.

СЕЛИВАНОВ Василий Герасимович, род. в 1913 г., Рязанская обл., Кадомский р-н, с. Полтевы Пеньки, артиллерист.

СЕЛИВЕРСТОВ Иван Павлович, род. в 1903 г., Рязанская обл., Кадомский р-н, д. Будаево, красноармеец, орудийный номер, тяжело ранен.

СЕЛИВЕРСТОВ Александр Герасимович, род. в 1919 г., Рязанская обл., Кадомский р-н, с. Полтевы Пеньки, мл. сержант, сапер, разведчик.

СЕЛИВЕРСТОВ Василий Прохорович, род. в 1918 г., Рязанская обл., Кадомский р-н, с. Котелино, сержант, шофер.

СЕЛИВЕРСТОВ Иван Егорович, род. в 1918 г., Рязанская обл., Кадомский р-н, с. Полтевы Пеньки, мл. сержант, шофер.

СЕЛИВЕРСТОВ Иван Степанович, род. в 1911 г., Рязанская обл., Кадомский р-н, с. Котелино, рядовой, пулеметчик.

СЕЛИВЕРСТОВ Федот Степанович, род. в 1904 г., Рязанская обл., Кадомский р-н, с. Котелино, ефрейтор, минометчик.

СЕЛИВЕРСТОВА Екатерина Дмитриевна, род. в 1920 г., Рязанская обл., Кадомский р-н, д. Будаево, ефрейтор.

СЕЛИВЕРСТОВА Екатерина Прохоровна, род. в 1921 г., Рязанская обл., Кадомский р-н, с. Котелино, красноармеец.

СЕЛИВЕРСТОВА Нина Александровна, Рязанская обл., Кадомский р-н, с. Полтевы Пеньки, рядовой, связист.

СЕЛИФАНОВ Николай Иванович, род. в 1922 г., рядовой, орудийный номер.

СЕЛИФАНОВ Федор Сергеевич, род. в 1892 г., Рязанская обл., п. Кадом, ефрейтор.

СЕЛИФАНОВА Мария Тимофеевна, род. в 1925 г., Рязанская обл., Кадомский р-н, с. Новоселки.

СЕМАЕВ Иван Сергеевич, род. в 1917 г., Рязанская обл., Кадомский р-н, д. Енгазино, рядовой, тяжело ранен.

СЕМАЕВ Игнат Сергеевич, род. в 1908 г., Рязанская обл., Кадомский р-н, д. Енгазино, сержант, стрелок.

СЕМЕНОВ Кузьма Семенович, Рязанская обл., п. Кадом, ст. сержант.

СЕМЕНОВ Михаил Петрович, род. в 1926 г., Рязанская обл., Кадомский р-н, с. Полтевы Пеньки, ст. сержант, шофер, контужен.

СЕМЕНОВ Михаил Трофимович, род. в 1902 г., Рязанская обл., Кадомский р-н, д. Кущапино, рядовой, орудийный номер, тяжело ранен.

СЕМИН Василий Матвеевич, род. в 1911 г., Рязанская обл., Кадомский р-н, д. Будаево, рядовой, стрелок, тяжело ранен.

СЕМИН Владимир Никифорович, род. в 1922 г., Рязанская обл., Кадомский р-н, д. Нижне-Никольск, рядовой, стрелок, тяжело ранен.

СЕМИН Дмитрий Матвеевич, род. в 1908 г., Рязанская обл., Кадомский р-н, д. Будаево, красноармеец, сапер, тяжело ранен.

СЕМИН Никифор Спиридонович, род. в 1893 г., Рязанская обл., Кадомский р-н, д. Нижне-Никольск, рядовой.

СЕМОВ Василий Игнатьевич, род. в 1904 г., Рязанская обл., Кадомский р-н, д. Заулки, красноармеец, медник-жестянщик, контужен.

СЕМОВ Ефим Клементьевич, род. в 1921 г., Рязанская обл., Кадомский р-н, д. Заулки, ефрейтор, помощник командира отделения.

СЕНЬКИН Алексей Иванович, род. в 1913 г., Рязанская обл., Кадомский р-н, д. Сумерки, красноармеец.

СЕНЬКИН Григорий Евдокимович, род. в 1902 г., Рязанская обл., Кадомский р-н, д. Сумерки, красноармеец, орудийный номер.

СЕНЬКИН Иван Иванович, род. в 1903 г., Рязанская обл., Кадомский р-н, д. Сумерки, красноармеец, стрелок, ранен.

СЕНЬКИН Константин Иванович, род. в 1900 г., Рязанская обл., Кадомский р-н, д. Сумерки, рядовой, санитар, тяжело ранен, умер в 1989 г.

СЕРГАЕВ Алексей Семенович, род. в 1918 г., Рязанская обл., Кадомский р-н, д. Заулки, мл. сержант.

СЕРГАЕВ Иван Алексеевич, род. в 1919 г., Рязанская обл., Кадомский р-н, д. Заулки, рядовой, орудийный номер, умер в 1990 г.

СЕРГАЕВ Иосиф Семенович, род. в 1914 г., Рязанская обл., Кадомский р-н, д. Заулки, мл. сержант, минометчик, трижды ранен.

СЕРГАЕВ Михаил Лукьянович, род. в 1918 г., Рязанская обл., Кадомский р-н, д. Заулки, ст. сержант.

СЕРГАЕВ Филипп Васильевич, род. в 1913 г., Рязанская обл., Кадомский р-н, д. Заулки, красноармеец.

СЕРГЕЕВ Андрей Афанасьевич, род. в 1905 г., Рязанская обл., п. Кадом, красноармеец, стрелок.

СЕРГЕЕВ Василий Петрович, род. в 1903 г., Рязанская обл., Кадомский р-н, с. Котелино, красноармеец, орудийный номер, тяжело ранен.

СЕРГЕЕВ Виктор Павлович, рядовой.

СЕРГЕЕВ Сергей Андреевич, род. в 1927 г., Рязанская обл., п. Кадом, рядовой.

СЕРЕГИН Андрей Лаврентьевич, род. в 1921 г., рядовой.

СЕРЕГИН Михаил Васильевич, род. в 1924 г., Рязанская обл., п. Кадом, матрос.

СЕРЕГИН Федор Васильевич, род. в 1919 г., красноармеец.

СЕРЕГИНА Надежда Васильевна, род. 27.09.1925 г., мл. сержант, стрелок,

СЕРКОВ Дмитрий Константинович, род. в 1911 г., ст. сержант, контужен, легко ранен.

СЕРКОВ Федор Никифорович, род. в 1926 г., Рязанская обл., Кадомский р-н, д. Нижне-Никольск, мл. сержант.

СЕРОВ Михаил Романович, род. в 1914 г., Рязанская обл., Кадомский р-н, с. Котелино, ст. сержант.

СЕРОВ Сергей Романович, род. в 1918 г., Рязанская обл., п. Кадом, красноармеец, ездовой, контужен.

СЕРОВ Харитон Александрович, род. в 1921 г., Рязанская обл., Кадомский р-н, с. Котелино, мл. сержант, специалист гусеничных тягачей, тяжело ранен.

СИДОРИН Николай Тимофеевич, род. в 1905 г., Рязанская обл., Кадомский р-н, с. Четово, рядовой, стрелок, дважды ранен.

СИДОРИНА Анастасия Матвеевна, род. 05.12.23 г., Рязанская обл., Сасовский р-н, с. Мыс Доброй Надежды, медик.

СИДОРИНА Анна Павловна, род. в 1921 г., Рязанская обл., Кадомский р-н, с. Енкаево, красноармеец.

СИЛАЕВ Василий Егорович, род. в 1913 г., Рязанская обл., Кадомский р-н, д. Заулки, рядовой, стрелок, тяжело ранен.

СИЛАЕВ Василий Петрович, род. в 1921 г., Рязанская обл., Кадомский р-н, д. Заулки, мл. сержант, сапер, дважды ранен.

СИЛКИН Андрей Васильевич, род. в 1922 г., наводчик, ст. сержант, дважды ранен, умер в 1986 году.

СИЛКИН Андрей Платонович, род. в 1904 г., Рязанская обл., Кадомский р-н, д. Кущапино, красноармеец, умер в 1981 г.

СИЛКИН Иван Васильевич, род. в 1918 г., Рязанская обл., Кадомский р-н, д. Кущапино, мл. сержант.

СИЛКИН Николай Кузьмич, род. в 1921 г., Рязанская обл., Кадомский р-н, д. Кущапино, рядовой.

СИЛКИН Павел Платонович, род. в 1910 г., Рязанская обл., Кадомский р-н, д. Кущапино, рядовой.

СИЛКИН Сергей Николаевич, род. в 1921 г., Рязанская обл., Кадомский р-н, д. Кущапино, рядовой.

СИЛКИНА Ольга Федоровна, род. в 1925 г., Рязанская обл., Кадомский р-н, д. Кущапино, старшина.

СИЛУШИН Василий Иванович, род. в 1925 г., Рязанская обл., Кадомский р-н, с. Котелино, сержант, мотоциклист.

СИЛУШИН Василий Кузьмич, род. в 1924 г., Рязанская обл., Кадомский р-н, с. Котелино, рядовой.

СИЛУШИН Григорий Федосеевич, род. в 1910 г., Рязанская обл., Кадомский р-н, с. Котелино, рядовой, санитар.

СИЛУШИН Ксенофонт Иванович, Рязанская обл., Кадомский р-н, с. Котелино, красноармеец.

СИЛУШИН Марк Лукьянович, род. в 1907 г., Рязанская обл., Кадомский р-н, с. Котелино, рядовой, телефонист, легко ранен.

СИЛУШИН Сафрон Иосифович, рядовой.

СИЛУШИН Федор Иванович, род. в 1916 г., Рязанская обл., Кадомский р-н, с. Котелино, рядо-

вой, линейный надсмотрщик, тяжело ранен.

СИЛУШКИН Дмитрий Ионович, род. в 1912 г., Рязанская обл., Кадомский р-н, д. Труфановы Поляны, сержант, ст. писарь, контужен.

СИМОНОВ Петр Павлович, род. в 1897 г., Рязанская обл., Кадомский р-н, с. Просяные Поляны, красноармеец.

СИМОНОВ Федор Миронович, рядовой.

СИМОНОВА Валентина Петровна, род. в 1923 г., Рязанская обл., Кадомский р-н, с. Просяные Поляны, сержант.

СИМОЧКИН Иван Иванович, род. в 1914 г., Мордовская АССР, п. Теньгушево, ст. сержант.

СИНЕЛЬНИКОВ Александр Егорович, род. в 1922 г., п. Кадом, мл. сержант.

СИНЯКИН Федор Васильевич, род. в 1908 г., Пензенская обл., Краснослободский р-н, с. Койкмар, рядовой, стрелок.

СИНЯКОВ Василий Федорович, род. в 1909 г., Рязанская обл., Кадомский р-н, с. Соловьяновка, ефрейтор, орудийный номер, легко ранен.

СИНЯКОВ Иван Михайлович, род. в 1910 г., Рязанская обл., Кадомский р-н, д. Раковка, рядовой, стрелок.

СИНЯКОВ Кузьма Назарович, род. в 1895 г., Рязанская обл., Кадомский р-н, с. Котелино, ефрейтор.

СИНЯКОВ Михаил Павлович, род. в 1895 г., Рязанская обл., п. Кадом, рядовой.

СИНЯКОВ Никита Михайлович, род. в 1905 г., Рязанская обл., Кадомский р-н, с. Соловьяновка, красноармеец, стрелок, дважды ранен.

СИНЯКОВ Николай Дмитриевич, род. в 1924 г., Рязанская обл., Кадомский р-н, с. Котелино, мл. сержант, множественные ранения, умер в 1999 г.

СКВОРЦОВ Иван Николаевич, род. в 1925 г., Рязанская обл., п. Кадом, ефрейтор, стрелок.

СКОРНЯКОВ Алексей Иванович, род. в 1922 г., Рязанская обл., п. Кадом, старшина.

СКОРНЯКОВ Михаил Петрович, род. в 1908 г., Рязанская обл., Кадомский р-н, Заречье-Кадом, рядовой, мотоциклист.

СКОРНЯКОВ Сергей Дмитриевич, род. в 1910 г., Рязанская обл., п. Кадом, красноармеец, ездовой, тяжело ранен.

СКОРНЯКОВА Екатерина Ивановна, род. в 1924 г., Рязанская обл., п. Кадом, ефрейтор.

СКРЮКОВ Илья Прокопьевич, род. в 1914 г., Рязанская обл., Кадомский р-н, с. Игнатьево, рядовой, стрелок, ранен.

СКУРЛАЕВ Михаил Егорович, род. в 1918 г., Рязанская обл., Кадомский р-н, с. Игнатьево, ст. сержант, ранен.

СКУРЛАЕВ Федор Матвеевич, род. в 1912 г., Рязанская обл., Кадомский р-н, д. Винищи, рядовой.

СКУРЛАЕВ Яков Матвеевич, род. в 1910 г., Рязанская обл., Кадомский р-н, д. Винищи, рядовой, стрелок, множественные ранения, умер в 1981 г.

СЛАВЦОВ Андрей Федотович, род. в 1914 г., Рязанская обл., Клепиковский р-н, д. Борисово, рядовой, стрелок, тяжело ранен.

СЛЕПОВ Иван Филиппович, род. в 1917 г., Рязанская обл., п. Кадом, ст. сержант.

СЛОНОВ Александр Антонович, род. в 1912 г., Рязанская обл., Кадомский р-н, д. Заулки, рядовой, шофер.

СЛОНОВ Алексей Иванович, род. в 1918 г., Рязанская обл., Кадомский р-н, д. Заулки, мл. сержант.

СЛОНОВ Иван Андреевич, род. в 1923 г., Рязанская обл., п. Кадом, ст. сержант.

СЛОНОВ Иван Михайлович, род. в 1918 г., Рязанская обл., Кадомский р-н, д. Заулки, мл. сержант, стрелок, ранен, умер в 1994 г.

СЛОНОВ Иван Никитович, род. в 1921 г., Рязанская обл., Кадомский р-н, д. Заулки, мл. сержант, легко ранен, умер в 2003 г.

СЛОНОВ Михаил Прокопьевич, род. в 1903 г., Рязанская обл., Кадомский р-н, д. Заулки, умер в 1985 г.

СЛОНОВ Федор Иванович, род. в 1913 г., Рязанская обл., Кадомский р-н, д. Заулки.

СЛОНОВ Яков Васильевич, род. в 1910 г., Рязанская обл., Кадомский р-н, д. Заулки, рядовой, шофер.

СЛЫШКИН Василий Денисович, род. в 1915 г., Рязанская обл., Кадомский р-н, с. Четово, мл. сержант.

СЛЫШКИН Василий Севастьянович, род. в 1911 г., Рязанская

обл., п. Кадом, красноармеец, сапер.

СЛЫШКИН Иван Васильевич, род. в 1915 г., Рязанская обл., Кадомский р-н, д. Николаевка, красноармеец, повозочный.

СМЕРШИН Степан Степанович, род. в 1903 г., Башкирская АССР, г. Мясячутово, сержант, писарь, тяжело ранен.

СМЕТАНИН Алексей Михайлович, род. 14.09.1926 г., Рязанская обл., Кадомский р-н, д. Желаево, майор, авиамеханик, ранен.

СМИРНОВ Анатолий Дмитриевич, род. в 1922 г., Рязанская обл., Кадомский р-н, д. Марьевка, ст. сержант, командир орудия, дважды ранен.

СМИРНОВ Николай Дмитриевич, род. в 1925 г., Рязанская обл., Кадомский р-н, п. Муханов, рядовой, шофер, легко ранен.

СМОРЧКОВ Василий Павлович, род. в 1908 г., Рязанская обл., Пителинский р-н, с. Соколово, рядовой, шофер, легко ранен.

СОВЦОВ Андрей Герасимович, род. в 1902 г., Рязанская обл., Кадомский р-н, с. Котелино, стрелок.

СОВЦОВ Владимир Миронович, 09.07.1914 г., Рязанская обл., Кадомский р-н, с. Котелино, лейтенант, ранен.

СОВЦОВ Егор Иванович, род. в 1909 г., красноармеец.

СОВЦОВ Николай Андреевич, род. в 1926 г., Рязанская обл., Кадомский р-н, с. Котелино, сержант.

СОВЦОВ Николай Миронович, Рязанская обл., п. Кадом, красноармеец.

СОВЦОВ Петр Миронович, род. в 1911 г., ст. лейтенант, умер в 1946 г.

СОКОЛОВ Александр Иванович, род. в 1917 г., Рязанская обл., п. Кадом, старшина.

СОКОЛОВ Алексей Ильич, род. в 1909 г., Рязанская обл., п. Кадом, рядовой, дважды ранен.

СОКОЛОВ Василий Иванович, род. в 1919 г., Рязанская обл., п. Кадом, ст. сержант, дважды ранен.

СОКОЛОВ Владимир Александрович, род. в 1914 г., Рязанская обл., Кадомский р-н, д. Никиткино, рядовой, орудийный номер.

СОКОЛОВ Владимир Павлович, род. в 1899 г., Рязанская обл., п. Кадом, красноармеец.

СОКОЛОВ Григорий Иванович, род. в 1910 г., Рязанская обл., п. Кадом, рядовой, моторный испытатель.

СОКОЛОВ Иван Ильич, род. в 1908 г., Рязанская обл., п. Кадом.

СОКОЛОВ Константин Павлович, род. в 1903 г., Рязанская обл., п. Кадом, рядовой, стрелок.

СОКОЛОВ Михаил Степанович, род. в 1921 г., Рязанская обл., п. Кадом, рядовой.

СОКОЛОВ Николай Григорьевич, род. в 1916 г., Рязанская обл., п. Кадом, красноармеец.

СОКОЛОВ Николай Семенович, род. в 1923 г., Рязанская обл., Касимовский р-н, п.г.т. Гусь-Железный, ст. сержант, ранен.

СОКОЛОВ Петр Ильич, род. в 1911 г., Рязанская обл., п. Кадом, старшина, ст. боцман.

СОКОЛОВ Федор Алексеевич, род. в 1911 г., Рязанская обл., п. Кадом, красноармеец, телефонист.

СОКОЛОВА Александра Федоровна, род. в 1921 г., Рязанская обл., п. Кадом, красноармеец.

СОКОЛОВА Мария Ивановна, род. в 1919 г., Рязанская обл., п. Кадом, рядовой, санитарка, умерла в 2001 г.

СОЛДАТКИН Аркадий Егорович, род. 04.01.1923 г., Рязанская обл., Кадомский р-н, с. Игнатьево, ст. сержант, ранен, умер в 2006 г.

СОЛДАТКИН Василий Семенович, род. в 1922 г., Рязанская обл., Кадомский р-н, д. Сумерки, ефрейтор, ст. линейный надсмотрщик, умер в 2002 г.

СОЛДАТКИН Василий Терентьевич, род. в 1918 г., Рязанская обл., Кадомский р-н, с. Игнатьево, мл. сержант, умер в 1982 г.

СОЛДАТКИН Егор Александрович, род. в 1921 г., Рязанская обл., Кадомский р-н, с. Игнатьево, рядовой.

СОЛДАТКИН Семен Никитович, род. в 1902 г., Рязанская обл., Кадомский р-н, д. Сумерки, рядовой, орудийный номер, легко ранен.

СОЛДАТОВ Алексей Евграфович, род. в 1914 г., Татарская АССР, Асташенский р-н, д. Утяшкино, рядовой, разведчик, тяжело ранен.

СОЛДАТОВ Василий Дмитриевич, род. в 1926 г., Рязанская обл., Кадомский р-н, д. Кущапино, рядовой, минометчик.

СОЛДАТОВ Семен Константинович, род. в 1911 г., Рязанская обл., Кадомский р-н, д. Кущапино, рядовой, орудийный номер, легко ранен.

СОЛДАТОВА Капитолина Митрофановна, род. в 1920 г., Рязанская обл., п. Кадом, ефрейтор.

СОЛОВЬЕВ Евтропий Павлович, род. в 1920 г., Рязанская обл., Кадомский р-н, с. Котелино, сержант, ранен.

СОЛОВЬЕВ Михаил Петрович, род. в 1924 г., Рязанская обл., п. Кадом, сержант, командир орудия, дважды ранен, контужен.

СОЛОГУБОВ Анатолий Иванович, род. в 1922 г., Рязанская обл., п. Кадом, красноармеец.

СОЛОДАЕВ Василий Иванович, род. в 1923 г., Рязанская обл., Кадомский р-н, д. Енгазино, ст. сержант.

СОЛОДАЕВ Михаил Васильевич, род. в 1907 г., Рязанская обл., Кадомский р-н, д. Енгазино, ефрейтор, пулеметчик.

СОЛОДАЕВ Прокофий Васильевич, род. в 1895 г., Рязанская обл., Кадомский р-н, д. Енгазино, красноармеец.

СОЛОДКОВ Василий Васильевич, род. в 1911 г., Рязанская обл., Кадомский р-н, д. Просяные Поляны, красноармеец.

СОЛОМАТИН Алексей Федорович, род. в 1923 г., Рязанская обл., Кадомский р-н, с. Игнатьево, рядовой, стрелок.

СОЛОМАТИН Иван Илларионович, род. в 1919 г., Рязанская обл., Кадомский р-н, с. Игнатьево, рядовой, ранен.

СОЛОМАТИН Михаил Степанович, род. в 1921 г., Рязанская обл., Кадомский р-н, с. Просяные Поляны, красноармеец, стрелок.

СОЛОМИН Петр Тимофеевич, род. в 1923 г., Рязанская обл., Кадомский р-н, д. Старое Пошатово, сержант.

СОЛОНИН Андрей Степанович, род. в 1914 г., Рязанская обл., Кадомский р-н, д. Новое Пошатово, сержант.

СОЛОНИН Иван Иванович, род. в 1899 г., Рязанская обл., Кадомский р-н, д. Новое Пошатово, красноармеец.

СОЛЫНОВ Наум Васильевич, род. в 1902 г., Рязанская обл., Кадомский р-н, с. Котелино, рядовой, стрелок.

СОЛЫНОВ Павел Максимович, род. в 1909 г., рядовой, стрелок.

СОРВАЧЕВ Василий Михайлович, род. в 1902 г., Рязанская обл., Кадомский р-н, д. Юзга, сержант, тяжело ранен.

СОРВАЧЕВ Герасим Трофимович, род. в 1916 г., Рязанская обл., Кадомский р-н, д. Амплеевка, рядовой, телефонист.

СОРВАЧЕВ Иван Трофимович, род. в 1919 г., Рязанская обл., п. Кадом, ефрейтор.

СОРВАЧЕВ Михаил Трофимович, род. в 1911 г., Рязанская обл., Кадомский р-н, д. Амплеевка, красноармеец, сапер, легко ранен.

СОРВАЧЕВ Федор Филиппович, род. 20.05.1925 г., Рязанская обл., Кадомский р-н, д. Амплеевка, рядовой, минометчик.

СОРВАЧЕВА Мария Васильевна, род. в 1925 г., Рязанская обл., Кадомский р-н, д. Юзга, красноармеец.

СОРОКИН Григорий Алексеевич, род. в 1921 г., Рязанская обл., Кадомский р-н, д. Кущапино, рядовой.

СОРОКИН Дмитрий Семенович, род. в 1908 г.

СОРОКИН Прокофий Филиппович, род. в 1911 г., красноармеец.

СОРОКИН Филипп Никитович, род. в 1911 г., Рязанская обл., Кадомский р-н, д. Кущапино, рядовой, умер в 1996 г.

СОРОКИНА Александра Тихоновна, род. в 1922 г., красноармеец.

СПИРИН Александр Степанович, род. в 1909 г., Рязанская обл., п. Кадом, красноармеец, шофер.

СПИРИН Аркадий Степанович, род. в 1911 г., Рязанская обл., п. Кадом, ст. сержант, механик.

СПИРИН Владимир Ильич, род. в 1925 г., Рязанская обл., Кадомский р-н, с. Просяные Поляны, рядовой, разведчик.

СПИРИН Гавриил Потапович, род. в 1904 г., Рязанская обл., Кадомский р-н, д. Нижне-Никольск, рядовой.

СПИРИН Николай Константинович, род. в 1924 г., Рязанская обл., п. Кадом, ефрейтор.

СПИРИН Николай Степанович, род. в 1917 г., Рязанская обл., п. Кадом, старшина, механик, ранен.

СПИРКИН Василий Иванович, род. в 1918 г., мл. сержант.

СПИРКИН Д.М., Рязанская обл., п. Кадом, старшина.

СПИРЯЕВ Алексей Иванович, род. в 1924 г., Рязанская обл., Кадомский р-н, с. Кочемирово, сержант.

СПИРЯЕВ Иван Дмитриевич, род. в 1894 г., Рязанская обл.,

Кадомский р-н, с. Кочемирово, красноармеец.

СПИРЯЕВ Яков Иванович, род. в 1918 г., Рязанская обл., Кадомский р-н, с. Кочемирово, сержант, ст. кондуктор на железной дороге, ранен.

СПИРЯКИН Дмитрий Яковлевич, род. в 1900 г., Рязанская обл., Кадомский р-н, д. Нижне-Никольск, рядовой, сапер, стрелок, легко ранен.

СПИРЯКИН Павел Никитович,



род. 01.11.1917 г., Рязанская обл., Кадомский р-н, д. Нижне-Никольск, командир танка, трижды ранен. В 1938 г. был призван в ряды Красной Армии и направлен в Киевский особый военный округ, в кавалерийскую часть. В 1940 г. принимал участие в советско-финляндской войне.

Начало Великой Отечественной войны застал во Львове. Участвовал в обороне Киева, Москвы. Воевал в составе Калининского, затем 1-го Белорусского фронтов. Участвовал во взятии Берлина и оставил на стене Рейхстага свое имя.

После капитуляции фашистской Германии начался суд над военными преступниками. Павел Никитович оказался участником этих событий – возил охрану на Нюрнбергский процесс и видел всех немецких палачей, представших перед судом.

После войны решил связать свою судьбу с армией. В 1946 г. экстерном окончил Камышинское танковое училище и прослужил до 1958 г. в группе Советских войск в Германии. За боевые заслуги награжден орденом Красной Звезды, двумя медалями «За отвагу», медалью «За боевые заслуги» и многими другими.

В 1958 г. вернулся в р.п. Кадом, работал на ответственных должностях.

СПИРЯКИНА Анастасия Михайловна, род. в 1923 г., Рязанская обл., Кадомский р-н, д. Нижне-Никольск, красноармеец, радиопеленгатор.

СПИРЯКОВ Андрей Емельянович, род. в 1911 г., рядовой, стрелок, тяжело ранен.

СПИРЯКОВ Дмитрий Васильевич, род. в 1919 г., Рязанская обл., п. Кадом, стрелок.

СПИРЯКОВА Анна Григорьевна, род. в 1920 г., Рязанская обл., Кадомский р-н, д. Нижне-Никольск, мл. сержант.

СТАНОВОВ Александр Никифорович, род. в 1904 г., Рязанская обл., Кадомский р-н, с. Соловьяновка, красноармеец, стрелок, дважды ранен, контужен.

СТАРИКОВ Иван Александрович, род. в 1923 г., Рязанская обл., п. Кадом, мл. сержант.

СТАРИКОВ Иван Иванович, род. в 1926 г., Рязанская обл., Кадомский р-н, Заречье-Кадом, ефрейтор, понтонер.

СТАРИКОВ Иван Иванович, род. в 1916 г., Рязанская обл., п. Кадом, ст. сержант, шофер, дважды ранен.

СТАРИКОВ Михаил Васильевич, род. в 1917 г., Рязанская обл., п. Кадом, ст. сержант, дважды ранен.

СТАРИКОВ Михаил Иванович, род. в 1923 г., Рязанская обл., п. Кадом, ефрейтор, наводчик.

СТАРИКОВ Михаил Павлович, род. в 1923 г., Рязанская обл., п. Кадом, сержант, радиотелеграфист, ранен.

СТАРИКОВ Петр Петрович, род. в 1922 г., Рязанская обл., Кадомский р-н, Заречье-Кадом, старшина, артиллерист.

СТАРИКОВ Петр Петрович, род. в 1915 г., Рязанская обл., Кадомский р-н, д. Ивановка.

СТАРИКОВА Ольга Павловна, род. в 1921 г., Рязанская обл., п. Кадом, ефрейтор.

СТАРИКОВА Серафима Васильевна, род. в 1923 г., Рязанская обл., п. Кадом, ефрейтор.

СТАРИКОВА Софья Васильевна, род. 11.09.1922 г., Рязанская обл., п. Кадом, красноармеец, патрульная служба на аэродроме.

СТАРИКОВА Тамара Васильевна, род. в 1922 г., Рязанская обл., п. Кадом, красноармеец.

СТЕПНОВ Владимир Федорович, род. в 1923 г., Рязанская обл., п. Кадом, ст. сержант.

СТЕПНОВ Николай Васильевич, род. в 1920 г., Рязанская обл., Кадомский р-н, д. Ивановка, сержант, ранен.

СТЕПНОВ Николай Михайлович, род. в 1921 г., Рязанская обл., Кадомский р-н, д. Савино, красноармеец, стрелок.

СТЕПНОВ Федор Никитович, род. в 1915 г., Рязанская обл., Кадомский р-н, д. Ивановка, красноармеец, химик.

СТЕПНОВ Федор Федорович, род. в 1921 г., Рязанская обл.,

Кадомский р-н, д. Ивановка, красноармеец, стрелок, легко ранен.

СТОЛЯРОВ Андрей Фомич, род. в 1913 г., Рязанская обл., Кадомский р-н, д. Сумерки, рядовой, сапер, умер в 1994 г.

СТОЛЯРОВ Василий Федотович, род. в 1920 г., Рязанская обл., Кадомский р-н, д. Сумерки, ст. сержант.

СТОЛЯРОВ Иван Митрофанович, род. в 1916 г., Рязанская обл., Кадомский р-н, д. Сумерки.

СТОЛЯРОВ Иван Федотович, род. в 1927 г., Рязанская обл., Кадомский р-н, д. Сумерки, рядовой.

СТОЛЯРОВ Иван Яковлевич, род. в 1912 г., Рязанская обл., Кадомский р-н, д. Сумерки, красноармеец, стрелок.

СТОЛЯРОВ Кирилл Николаевич, род. в 1904 г., Рязанская обл., Кадомский р-н, д. Сумерки, ст. сержант, командир орудия, умер в 1988 г.

СТОЛЯРОВ Никита Егорович, род. 12.01.1924 г., Рязанская обл., Кадомский р-н, д. Сумерки, рядовой, сапер, умер в 2008 г.

СТОЛЯРОВ Петр Павлович, род. в 1905 г., Рязанская обл., Кадомский р-н, Заречье-Кадом, красноармеец, кавалерист.

СТОЛЯРОВ Сергей Филиппович, род. в 1901 г., Рязанская обл., Кадомский р-н, д. Сумерки, рядовой, сапер, дважды ранен, умер в 1994 г.

СТРЕЛКОВ Василий Савельевич, род. в 1901 г., Рязанская обл., Кадомский р-н, д. Сумерки, рядовой.

СТРЕЛКОВ Данила Кузьмич, род. в 1912 г., Рязанская обл., Кадомский р-н, д. Заулки, сержант, умер в 1985 г.

СТРЕЛКОВ Иван Иванович, род. в 1927 г., Рязанская обл., Кадомский р-н, д. Заулки, умер в 2000 году.

СТРЕЛКОВ Иван Кузьмич, род. в 1921 г., Рязанская обл., Кадомский р-н, д. Заулки, мл. сержант.

СТРЕЛКОВ Иван Семенович, род. в 1926 г., Рязанская обл., Кадомский р-н, д. Сумерки, рядовой, понтонер.

СТРЕЛКОВ Тимофей Иванович, род. в 1911 г., Рязанская обл., Кадомский р-н, д. Заулки, умер в 1984 г.

СТРЕЛОВ Серафим Ильич, род. в 1905 г., Рязанская обл., Кадомский р-н, д. Никиткино, мл. сержант.

СТРЕЛОВ Федор Ильич, род. 19.01.1913 г., Рязанская обл., Кадомский р-н, д. Никиткино, старшина, стрелок, дважды ранен, умер в 1986 г.

СТУПИНА Алевтина Дмитриевна, род. в 1925 г., Рязанская обл., п. Кадом.

СУДАКОВ Лукьян Матвеевич, род. в 1895 г., Рязанская обл., Кадомский р-н, с. Четово, рядовой.

СУДАКОВ Петр Лукьянович, род. 08.10.1922 г., Рязанская обл., Кадомский р-н, с. Четово, рядовой, стрелок, тяжело ранен.

СУЕТОВ Александр Александрович, род. в 1921 г., Рязанская обл., Кадомский р-н, д. Будаево, ефрейтор.

СУЕТОВ Александр Васильевич, род. в 1894 г., Рязанская обл., Кадомский р-н, д. Будаево, красноармеец.

СУЕТОВ Алексей Иванович, род. в 1893 г., Рязанская обл., Кадомский р-н, д. Будаево, красноармеец.

СУЕТОВ Владимир Александрович, род. в 1924 г., Рязанская обл., Кадомский р-н, д. Будаево, сержант, дважды ранен.

СУЕТОВ Григорий Александрович, род. 01.03.1920 г., Рязанская обл., Кадомский р-н, д. Будаево, стрелок, тяжело ранен.

СУСЛОВ Николай Михайлович, род. в 1919 г., Рязанская обл., Ермишинский р-н, д. Надеждино, мл. лейтенант, ранен, умер в 1990 г.

СУСЛОВ Сергей Михайлович, род. 03.10.1916 г., Рязанская обл., Ермишинский р-н, д. Надеждино, мл. лейтенант, командир пулеметной роты, трижды ранен, умер в 1998 г.

СУТЯГИН Федор Петрович, род. в 1918 г., Рязанская обл., Кадомский р-н, п. Муханов, красноармеец, шофер.

СУТЯГИНА Анастасия Дмитриевна, род. в 1922 г., Рязанская обл., п. Кадом, ефрейтор.

СУХОРУКОВ Василий Яковлевич, род. в 1895 г., Рязанская обл., Кадомский р-н, с. Енкаево, красноармеец.

СУХОРУКОВ Яков Сергеевич, род. в 1922 г., Рязанская обл., Кадомский р-н, д. Енгазино, сержант, трижды ранен.

СУХОРУКОВА Александра Васильевна, род. в 1922 г., ефрейтор.

СУЧКОВ Александр Иванович, род. в 1914 г., г. Москва, рядовой, линейный надсмотрщик.

СУЧКОВ Дмитрий Михайлович, Рязанская обл., п. Кадом, красноармеец.

СУЧКОВ Ефим Матвеевич, Рязанская обл., п. Кадом, красноармеец.

СУЧКОВ Лаврентий Григорьевич, род. в 1897 г., Рязанская обл., Кадомский р-н, с. Соловьяновка, красноармеец.

СУЧКОВ Семен Лаврентьевич, род. в 1918 г., Рязанская обл., Кадомский р-н, с. Соловьяновка, мл. сержант, радиотелеграфист.

СЫСОЕВ Афанасий Мефодьевич, род. в 1905 г., Рязанская обл., Кадомский р-н, д. Шмелевка, красноармеец, санитар.

СЫСОЕВ Василий Иванович, род. в 1911 г., Рязанская обл., Шиловский р-н, д. Тырново, рядовой, стрелок, тяжело ранен, контужен.

СЫСОЕВ Василий Никандрович, род. в 1895 г., Рязанская обл., Кадомский р-н, с. Кочемирово, ефрейтор.

СЫСОЕВ Иван, Рязанская обл., Кадомский р-н, д. Шмелевка.

СЫСОЕВ Степан, Рязанская обл., Кадомский р-н, д. Шмелевка.

СЫСОЙКИНА Мария Григорьевна, род. в 1922 г., Рязанская обл., Кадомский р-н, Заречье-Кадом, старшина, медсестра, ранена, умерла в 2003 г.

СЫЧЕВ Петр Андреевич, род. в 1921 г., д. Сычевка, сержант, минометчик, ранен, контужен.

СЫЧЕВ Семен Пантелеевич, Рязанская обл., п. Кадом, рядовой.

СЫЧЕВА Ирина Николаевна, род. в 1921 г., Рязанская обл., п. Кадом, красноармеец.

Т

ТАЗОВ Василий Александрович, род. в 1920 г., Рязанская обл., Кадомский р-н, с. Котелино, мл. сержант, дважды ранен, умер в 1964 г.

ТАРАКАНОВ Иван Сергеевич, род. в 1922 г., Рязанская обл., Шацкий р-н, с. Шарик, сержант, ранен.

ТАРАНОВ Егор Андреевич.

ТАРАРА Иван Яковлевич, род. в 1922 г., Черниговская обл., Ичнянский р-н, с. Гужевка, гв. лейтенант, командир взвода укрепления артиллерийской батареи, ранен.



В июле 1941 г. был призван Шацким районным военным комиссариатом в ряды Красной Армии. Окончил Подольское артиллерийское училище. Прошел боевой путь от Сталинграда до Австрии в составе Сталинградского, 3-го и 4-го Украинских фронтов. Демобилизовался в 1947 г. Умер в 2003 г.

Из газеты «Красная Звезда», г. Сталинград. Ноябрь, 1942 г.

«Так дерутся гвардейцы.

Более 50 гитлеровцев и 8 самоходных орудий двигались на артиллерийский взвод гвардии лейтенанта Тарара. Орудийные расчеты по приказу командира открыли огонь. Гвардейцы успешно отбили первую и вторую атаки. Но немцы не успокоились. Они пошли на позицию наших бойцов в третий раз. Снаряды уж были на исходе. Гвардии лейтенант Тарара приказал приготовить гранаты и винтовки. Когда немцы приблизились, он первым бросился вперед и начал забрасывать гитлеровцев гранатами. Его примеру последовали остальные бойцы.

Но вот и гранаты все вышли. Тогда был открыт огонь из винтовок. Так дрались гвардейцы взвода лейтенанта Тарара, пока на помощь не подоспели пулеметчики гвардии младшего лейтенанта Решетникова.

И третья вражеская атака была отбита. На подступах к позициям гвардейцев валялись десятки трупов гитлеровцев».

ТАРАСКИН Сергей Данилович, род. в 1911 г., Рязанская обл., п. Кадом, сержант, тяжело ранен.

ТАРАСОВ Алексей Иванович, род. в 1924 г., Иркутская обл., с. Тарасово, рядовой, наводчик, легко ранен.

ТАРАСОВ Вениамин, род. в 1904 году, старшина.

ТАРУНИН Алексей Александрович, род. в 1924 г., Рязанская обл., п. Кадом, сержант.

ТАРУНИН Василий Михайлович, род. в 1906 г., ефрейтор, писарь.

ТАРУНИН Василий Федорович, род. в 1924 г., Рязанская обл., п. Кадом, мл. сержант, химразведка.

ТАРУНИН Георгий Иванович, род. в 1920 г., Рязанская обл., п. Кадом, красноармеец, командир миномета.

ТАТАРИНОВ Никита Родионович, род. в 1916 г., красноармеец.

ТАФОРИН Василий Николаевич, род. в 1914 г., Рязанская обл., Кадомский р-н, д. Кущапино, ст. сержант, пограничник.

ТАФОРИН Кузьма Григорьевич, род. в 1909 г., Рязанская обл., Кадомский р-н, д. Кущапино, старшина.

ТАФОРИН Петр Гаврилович, род. в 1898 г., Рязанская обл., Кадомский р-н, д. Кущапино, рядовой.

ТАФОРИНА Пелагея Петровна, род. в 1925 г., Рязанская обл., Кадомский р-н, д. Кущапино, старшина.

ТЕЗИКОВ Егор Семенович, род. в 1893 г., Рязанская обл., Кадомский р-н, д. Юзга, рядовой.

ТЕЗИКОВ Иосиф Павлович, род. в 1912 г., Рязанская обл., Кадомский р-н, д. Симушка, рядовой, мотоциклист, тяжело ранен.

ТЕЛЯЕВ Василий Николаевич, род. в 1903 г., Рязанская обл., п. Кадом, красноармеец.

ТЕМЛЯКОВ Василий Дмитриевич, род. в 1912 г., Рязанская обл.,

Кадомский р-н, д. Молочная Гора, ефрейтор, старшина, ст. ездовой.

Кавалер ордена Славы трех степеней

ТЕМЛЯКОВ Дмитрий Андреевич, род. 21.02.1924 г., Рязанская обл., Кадомский р-н, гв. сержант, наводчик, воевал в составе 3-го Украинского фронта.

ТЕМЛЯКОВ Павел Иванович, род. в 1899 г., Рязанская обл., Кадомский р-н, д. Молочная Гора, рядовой.

ТЕМЦЕВ Василий Николаевич, род. в 1903 г., Рязанская обл., п. Кадом, рядовой, санитар, стрелок, дважды ранен.

ТЕПЛОВОДСКАЯ Екатерина Степановна,



род. в 1920 г., Рязанская обл., п. Кадом, мл. сержант. После войны работала в Кадомской районной газете.

ТЕРЕХИН Андрей Иванович, род. в 1918 г., Рязанская обл., Кадомский р-н, д. Ивановка, рядовой, шофер.

ТЕРЕХИН Иван Ильич, род. в 1913 г., Рязанская обл., п. Кадом, ефрейтор, стрелок, дважды ранен.

ТЕРЕХИН Иван Никифорович, род. в 1920 г., Рязанская обл., п. Кадом, сержант, авиамеханик.

ТЕРЕХОВ Михаил Дмитриевич, род. в 1910 г., Рязанская обл., Ижевский р-н, д. Погоры, сержант.

ТЕТЕРИН Григорий Тихонович, род. в 1918 г., Рязанская обл., Кадомский р-н, д. Ивановка, рядовой, орудийный номер, тяжело ранен.

ТЕТЕРИН Дмитрий Семенович, род. в 1922 г., Рязанская обл., Кадомский р-н, д. Ивановка, рядовой, шофер.

ТЕТЕРИН Иван Борисович, род. в 1921 г., Рязанская обл., п. Кадом, красноармеец.

ТЕТЕРИН Иван Феоктистович, род. в 1922 г., Рязанская обл., Кадомский р-н, д. Ивановка, рядовой.

ТИМАЕВ Михаил Федорович, род. в 1920 г., Рязанская обл., Кадомский р-н, д. Винищи, рядовой, стрелок, ранен.

ТИМАКОВ Василий Филиппович, род. в 1915 г., Рязанская обл., Кадомский р-н, д. Красные Починки, сержант, шофер.

ТИМАКОВ Николай Андреевич, род. в 1923 г., Рязанская обл., Кадомский р-н, д. Красные Починки, ст. сержант, командир миномета.

ТИМАКОВ Павел Андреевич, род. в 1917 г., Рязанская обл., Кадомский р-н, д. Красные Починки, мл. сержант, ранен.

ТИМОФЕЕВ Николай Константинович, род. 23.12.1923 г., сержант, тяжело ранен.

ТИМОХИН Иван Петрович, род. в 1922 г., Рязанская обл., Кадомский р-н, д. Курмановы Починки, рядовой, орудийный номер.

ТИМОХИН Иван Степанович, род. 07.07.1906 г., ранен, умер в 1996 г.

ТИМОХИН Николай Степанович, род. в 1916 г., Рязанская обл., Кадомский р-н, д. Крутец, старшина, тяжело ранен.

ТИМОХИН Петр Сафронович, род. в 1923 г., Рязанская обл., Кадомский р-н, д. Крутец, сержант, телеграфист, дважды ранен.

ТИМОШИН Андрей Федорович, род. в 1904 г., Рязанская обл., Кадомский р-н, д. Семеновка, рядовой, стрелок.

ТИМОШИН Иван Петрович, род. в 1922 г., Рязанская обл., Кадомский р-н, д. Курмановы Починки, рядовой, орудийный номер.

ТИМОШИН Михаил Петрович, род. в 1902 г., Рязанская обл., Кадомский р-н, д. Семеновка, красноармеец, хозяйственная служба, тяжело ранен.

ТИМОШИН Николай Дмитриевич, род. в 1901 г., Рязанская обл., Кадомский р-н, д. Семеновка, рядовой, стрелок.

ТИМОШИН Павел Васильевич, род. в 1923 г., Рязанская обл., Кадомский р-н, д. Семеновка, старшина.

ТИМОШИНА Анна Петровна, род. в 1922 г., медсестра, ранена, умерла в 1989 г.

ТИМОШИНА Мария Федоровна, род. в 1924 г., Рязанская обл., Кадомский р-н, д. Семеновка, ст. сержант.

ТИМОШКИН Василий Алексеевич, род. в 1915 г., Рязанская обл., Кадомский р-н, с. Енкаево, артиллерист, связист, тяжело ранен.

ТИМОШКИН Николай Яковлевич, род. в 1918 г., Рязанская обл., Кадомский р-н, с. Енкаево, рядовой, сапер, снайпер, стрелок, умер в 2003 г.

ТИТУШИН Андрей Григорьевич, род. в 1900 г., Рязанская обл.,

Кадомский р-н, с. Чермные, ст. сержант, связист.

ТИТУШИН Сергей Германович, род. в 1919 г., Рязанская обл., Кадомский р-н, с. Чермные, рядовой, стрелок.

ТИХОМИРОВ Филипп Федорович, род. в 1905 г., Рязанская обл., Кадомский р-н, с. Полтевы Пеньки, рядовой, писарь, тяжело ранен.

ТИХОНОВ Александр Константинович, род. в 1921 г., с. Коткино, сержант.

ТИХОНОВ Максим Константинович.

ТИХОНОВ Михаил Денисович, род. в 1898 г., Рязанская обл., п. Кадом, красноармеец.

ТИХОНОВ Петр Андреевич, род. в 1914 г., Рязанская обл., Кадомский р-н, с. Котелино, ст. сержант, радист, стрелок, тяжело ранен, умер в 1996 г.

ТИШИН Никифор Дмитриевич, род. в 1912 г., Рязанская обл., Кадомский р-н, с. Чермные, на фронте с 1943 г. по 08.05.1945 г., радист, наводчик, ранен, контужен, умер в 1993 г.

ТИШИН Семен Дмитриевич, род. в 1920 г., Рязанская обл., Кадомский р-н, с. Чермные, трижды ранен, умер в 1996 г.

ТИЩЕНКО Петр Васильевич, род. в 1921 г., рядовой.

ТОБЛЯКОВ Сергей Дмитриевич, род. в 1904 г., Горьковская обл., Ворошиловский р-н, с. Михайлово, рядовой, стрелок, трижды ранен.

ТРАЗАНОВ Сергей Иванович, род. в 1905 г., ст. сержант.

ТРАЛКОВ Павел Петрович, род. в 1921 г., Рязанская обл., Кадомский р-н, д. Варваровка, ст. сержант, специалист кабельных линий, командир отделения.

ТРАЛКОВ Петр Иванович, род. в 1913 г., Рязанская обл., Кадомский р-н, д. Варваровка, ст. сержант, специалист пищевых складов, ранен.

ТРАЛКОВ Яков Иванович, род. в 1903 г., Рязанская обл., Сасовский р-н, д. Липовка, рядовой, пулеметчик.

ТРЕБУКОВ Алексей Иванович, род. в 1918 г., красноармеец.

ТРЕСКОВ Иван Иванович, род. в 1925 г., Рязанская обл., Кадомский р-н, д. Верки, красноармеец, шофер, умер в 1986 г.

ТРИФОНОВ Василий Борисович, род. в 1924 г., Рязанская обл., Кадомский р-н, д. Нижне-Никольск, рядовой.

ТРОЙНЯКОВ Алексей Дементьевич, род. в 1922 г., Рязанская обл., Кадомский р-н, д. Кущапино, ст. сержант, умер в 2005 г.

ТРОЙНЯКОВ Алексей Иванович, род. в 1922 г., Рязанская обл., Кадомский р-н, д. Кущапино, ст. сержант, командир отделения, тяжело ранен.

ТРОЙНЯКОВ Василий Григорьевич, род. в 1919 г., Рязанская обл., Кадомский р-н, д. Кущапино, ефрейтор, путеец.

ТРОЙНЯКОВ Василий Фролович, род. 23.04.1924 г., Рязанская обл., Кадомский р-н, д. Кущапино, рядовой, артиллерист, ранен, умер в 2000 г.

ТРОЙНЯКОВ Григорий Иванович, род. в 1922 г., Рязанская обл., Кадомский р-н, д. Кущапино, ефрейтор.

ТРУБАКОВ Сергей Лукьянович, род. в 1919 г., Рязанская обл., Кадомский р-н, с. Енкаево, ст. лейтенант.

ТРУБАКОВ Федор Дмитриевич, род. в 1923 г., Рязанская обл., Кадомский р-н, с. Енкаево, сержант, пулеметчик, множественные ранения, умер в 1992 г.

ТРУБАЧЕНКОВ Михаил Михайлович, род. в 1925 г., Рязанская обл., Кадомский р-н, с. Енкаево, мл. сержант, наводчик,

ТРУБАЧЕНКОВ Тимофей Павлович, род. в 1910 г., Рязанская обл., Кадомский р-н, с. Енкаево, рядовой.

ТРУБАЧЕНКОВА Анастасия Михайловна, род. в 1918 г., Рязанская обл., Кадомский р-н, с. Енкаево, красноармеец.

ТРУБАЧЕНКОВА Анна Павловна, род. в 1921 г., Рязанская обл., Кадомский р-н, с. Енкаево, ст. сержант.

ТРУБАЧЕНКОВА Ксения Михайловна, род. в 1923 г., Рязанская обл., Кадомский р-н, с. Енкаево, ефрейтор.

ТРУНКИН Григорий Гаврилович, род. в 1920 г., Рязанская обл., Кадомский р-н, с. Соловьяновка, рядовой, шофер.

ТРУШИН Алексей Матвеевич, род. в 1910 г., Рязанская обл., Кадомский р-н, д. Кущапино, ст. сержант, помощник командира взвода, умер в 2003 г.

ТРУШИН Николай Петрович, род. в 1910 г., Рязанская обл., Кадомский р-н, с. Новоселки, рядовой, шофер, ранен.

ТРУШИН Филипп Матвеевич, род. в 1908 г., Рязанская обл., Кадомский р-н, д. Кущапино, рядовой,

ТРУШКИН Иван Васильевич, род. в 1908 г., Рязанская обл., Кадомский р-н, с. Полтевы Пеньки, рядовой, телефонист, регулировщик

ТУМАСОВ Николай Васильевич, род. в 1910 г., Рязанская обл., Кадомский р-н, д. Жданово, старшина, ст. сержант.

ТУРЧИН Иван Миронович, род. в 1918 г., старшина.

ТЮБАЕВ Александр Федорович, род. в 1922 г., Рязанская обл., Кадомский р-н, с. Игнатьево, сержант, заместитель командира взвода, тяжело ранен.

ТЮБАЕВ Иван Иванович, род. в 1919 г., Рязанская обл., Кадомский р-н, с. Игнатьево, мл. сержант, командир отделения.

ТЮБАЕВ Иван Федорович, род. в 1925 г., Рязанская обл., Кадомский р-н, д. Винищи, рядовой.

ТЮЛЕНЕВ Владимир Иванович, род. в 1912 г., Рязанская обл., Кадомский р-н, д. Нижне-Никольск, старшина, ст. сержант.

ТЮЛЕНЕВ Иван Парамонович, род. в 1899 г., Рязанская обл., Кадомский р-н, д. Нижне-Никольск, рядовой.

ТЮЛЬТЕВ Анатолий Павлович, род. в 1926 г., Рязанская обл., Ермишинский р-н, с. Богоявление, рядовой, стрелок, тяжело ранен.

ТЮРИН Алексей Андреевич, род. в 1915 г., Рязанская обл., Кадомский р-н, д. Сумерки, ст. сержант, шофер-механик, умер в 1982 г.

ТЮРИН Антон Дмитриевич, род. в 1903 г., Рязанская обл., Кадомский р-н, с. Просяные Поляны, красноармеец, сапер, тяжело ранен.

ТЮРИН Василий Николаевич, род. в 1911 г., Рязанская обл., Кадомский р-н, с. Просяные Поляны, мл. сержант, наводчик.

ТЮРИН Владимир Антонович, род. в 1925 г., Рязанская обл., Кадомский р-н, с. Просяные Поляны, ст. сержант, пулеметчик-зенитчик.

ТЮРИН Иван Афанасьевич, род. в 1926 г., Рязанская обл., Кадомский р-н, д. Сумерки, сержант, командир отделения, контужен.

ТЮРИН Илья Петрович, род. в 1913 г., Рязанская обл., Кадомский р-н, д. Сумерки, рядовой, ранен.

ТЮРИН Матвей Фомич, род. в 1905 г., Рязанская обл., Кадомский р-н, д. Сумерки, рядовой, ездовой.

ТЮРИН Николай Иванович, род. в 1925 г., Рязанская обл., Кадомский р-н, с. Просяные Поляны, гвардии сержант, шофер, легко ранен.

ТЮРИН Николай Устинович, род. в 1917 г., Рязанская обл., п. Кадом, красноармеец, мостовик, дважды ранен.

ТЮРИН Тимофей Дмитриевич, род. в 1922 г., Рязанская обл., Кадомский р-н, д. Сумерки, рядовой.

ТЮРИН Филипп Трофимович, род. в 1910 г., Рязанская обл., Кадомский р-н, д. Нижне-Никольск, ст. сержант, повар.

У

УЗБЯКОВ Андрей Семенович, род. в 1893 г., Рязанская обл., Кадомский р-н, д. Пургасово, красноармеец.

УЗБЯКОВ Федор Герасимович, род. в 1901 г., Рязанская обл., Кадомский р-н, д. Пургасово, сержант, стрелок, ст. писарь.

УЗБЯКОВА Татьяна Семеновна, род. в 1923 г., Рязанская обл., Кадомский р-н, д. Пургасово, ефрейтор.

УЛЬЯНОВ Василий Илларионович, род. в 1921 г., Рязанская обл., Кадомский р-н, д. Сумерки, мл. сержант, радиотелефонист ракетных войск, умер в 1983 г.

УЛЬЯНОВ Григорий Степанович, Рязанская обл., Кадомский р-н, д. Сумерки, рядовой.

УЛЬЯНОВ Иван Егорович, род. в 1903 г., Рязанская обл., Кадомский р-н, д. Сумерки, красноармеец, санитар, тяжело ранен.

УЛЬЯНОВ Иван Илларионович, род. в 1907 г., Рязанская обл., Кадомский р-н, д. Сумерки, мл. сержант.

УЛЬЯНОВ Иван Степанович, род. в 1913 г., Рязанская обл., Кадомский р-н, д. Сумерки, рядовой, стрелок, тяжело ранен, умер в 1992 г.

УРГИН Семен Самсонович, род. в 1900 г., Рязанская обл., Кадомский р-н, д. Кущапино, рядовой, стрелок.

УСАЧЕВ Борис Александрович, род. в 1922 г., Казахская ССР, г. Боровой, ст. сержант, фотограмметрист, тяжело ранен.

УСАЧЕВ Василий Степанович, род. в 1904 г., Рязанская обл., п. Кадом, рядовой, стрелок, тяжело ранен.

УСАЧЕВ Григорий Петрович, род. в 1907 г., Рязанская обл., п. Кадом, красноармеец, сапер, дважды ранен.

УСАЧЕВ Иван Васильевич, род. в 1913 г., Рязанская обл., п. Кадом, рядовой, артиллерист.

УСАЧЕВ Николай Петрович, род. в 1926 г., Рязанская обл., п. Кадом, сержант, легко ранен.

УСАЧЕВ Петр Петрович, род. в 1901 г., Рязанская обл., п. Кадом, ефрейтор, линейный надсмотрщик.

УСТИМКИН Иван Сергеевич, род. в 1924 г., Рязанская обл., Кадомский р-н, с. Котелино, рядовой, связист тяжелой артиллерии, ранен, умер в 1995 г.

УСТИНОВ Николай Дмитриевич, род. в 1926 г., Рязанская обл., Кадомский р-н, п. Дарьино, сержант, командир отделения.

УСТЬКИН Василий Алексеевич, род. в 1924 г.

УСТЬКИН Василий Никитович, род. в 1926 г., Рязанская обл., Кадомский р-н, д. Болкино, рядовой.

УСТЬКИН Михаил Степанович, род. в 1914 г., Рязанская обл., Кадомский р-н, с. Черные, рядовой, пулеметчик, тяжело ранен.

УСТЬКИН Никита Васильевич, род. в 1893 г., Рязанская обл., Кадомский р-н, д. Болкино, красноармеец.

УСТЬКИН Петр Иванович, род. в 1925 г., Рязанская обл., Кадомский р-н, д. Панино, умер в 1989 году.

УСТЬКИН Тимофей Алексеевич, род. в 1914 г., Рязанская обл., Кадомский р-н, д. Старое Панино, сержант, командир отделения.

УТЕШЕВ Хамидулла Абдулович, род. в 1922 г., Рязанская обл., Кадомский р-н, д. Верки, рядовой, стрелок, умер в 2000 г.

УТКИН Николай Петрович, род. в 1924 г., Уфимская обл., с. Ново-Петровка, рядовой, шофер, дважды ранен.

УТКИНА Евгения Михайловна, род. 09.02.1924 г., ефрейтор, телеграфист.

УТЧЕВ Николай Павлович, род. в 1926 г., Рязанская обл., Кадомский р-н, д. Будаево, ст. сержант, командир отделения.

УТЧЕВ Степан Тимофеевич, род. в 1907 г., Рязанская обл., Кадомский р-н, д. Будаево, красноармеец, стрелок-автоматчик.

УТЧЕВА Вера Федоровна, род. в 1923 г., Рязанская обл., Кадомский р-н, с. Преображенка, красноармеец.

УЧУВАТКИН Иван Васильевич, род. 01.09.1924 г.

УШАКОВ Степан Лаврентьевич, род. в 1896 г., рядовой.

УШПАРОВ Андрей Ильич, род. в 1919 г., Рязанская обл., Кадомский р-н, д. Жданово, красноармеец, шофер, ранен.

УШПАРСКИЙ Арсений Алексеевич, род. в 1903 г., Рязанская обл., Кадомский р-н, с. Енкаево, ст. сержант, вет. фельдшер, легко ранен, контужен.

УШПАРСКИЙ Семен Петрович, род. в 1920 г., Рязанская обл., Кадомский р-н, д. Жданово, старшина.

Ф

ФАДЕЕВ Андрей Терентьевич, род. в 1913 г., Рязанская обл., п. Кадом, старшина.

ФАДЕЕВ Семен Михайлович, род. в 1904 г., Рязанская обл., Кадомский р-н, д. Малое Лунино, красноармеец, стрелок.

ФАЛИН Григорий Андреевич, род. в 1899 г., Рязанская обл., Кадомский р-н, д. Будаево, красноармеец.

ФЕДИН Александр Степанович, род. в 1896 г., Рязанская обл., Кадомский р-н, д. Юзга, красноармеец.

ФЕДИН Иван Александрович, Рязанская обл., Кадомский р-н, д. Юзга.

ФЕДИН Иван Федорович, род. в 1918 г., Рязанская обл., Кадомский р-н, д. Юзга, сержант, командир орудия, тяжело ранен.

ФЕДИН Михаил Кузьмич, Рязанская обл., Кадомский р-н, д. Юзга.

ФЕДИН Сергей Никитович, род. в 1910 г., Рязанская обл., Кадомский р-н, д. Юзга, рядовой, пулеметчик.

ФЕДОРОВ Федор Филиппович, род. в 1925 г., Рязанская обл., п. Кадом, рядовой.

ФЕДОСЕЕВ Михаил Григорьевич, род. в 1926 г., Рязанская обл., Кадомский р-н, с. Преображенка, рядовой, стрелок.

ФЕДОСЕЕВ Николай Никитович, род. в 1911 г., Рязанская обл., Кадомский р-н, с. Котелино, красноармеец, орудийный номер.

ФЕДОСЕЕВ Павел Михайлович, род. в 1920 г., Рязанская обл., Кадомский р-н, д. Болкино, сержант, командир отделения.

ФЕДОТОВ Александр Иванович, род. в 1922 г., Рязанская обл., Кадомский р-н, с. Преображенка, ефрейтор, дальномерщик.

ФЕДОТОВ Алексей Герасимович, род. в 1927 г., Рязанская обл., Кадомский р-н, д. Большое Лунино, рядовой.

ФЕДОТОВ Василий Степанович, род. в 1914 г., красноармеец, орудийный номер.

ФЕДОТОВ Дмитрий Николаевич, род. в 1913 г., Рязанская обл., Кадомский р-н, д. Нижне-Никольск, рядовой, артиллерист, ранен.

ФЕДОТОВ Иван Николаевич, род. в 1926 г., Рязанская обл., Кадомский р-н, д. Нижне-Никольск, сержант, шофер, тяжело ранен.

ФЕДОТОВ Михаил Иванович, род. в 1925 г., Рязанская обл., п. Кадом, ст. сержант, пулеметчик, легко ранен, умер в 1999 г.

ФЕДОТОВ Павел Васильевич, род. в 1913 г., Рязанская обл., п. Кадом, красноармеец, стрелок.

ФЕДОТОВ Петр Андреевич, род. в 1918 г., Рязанская обл., Шацкий р-н, д. Паньково, сержант, командир отделения.

ФЕДОТОВ Федор Власович, род. в 1911 г., Рязанская обл., Клепиковский р-н, д. Ново-Никольск, ефрейтор.

ФЕДОТОВА Татьяна Александровна, род. в 1924 г., Рязанская обл., п. Кадом, красноармеец.

ФЕДУЛОВ Василий Федорович, род. в 1921 г., Иркутская обл., д. Моголь, радиотелеграфист.

ФЕДУТИН Сергей Петрович, род. в 1922 г., Рязанская обл., Скопинский р-н, с. Победное, рядовой, стрелок, тяжело ранен.

ФЕДЮКИН Николай Николаевич, род. в 1915 г., Луховицкий р-н, с. Брыковка, старшина, автомеханик, тяжело ранен.

ФЕОФАНОВ Михаил Васильевич, род. в 1920 г., Рязанская обл., Кадомский р-н, д. Крутец, красноармеец.

ФЕОФАНОВ Никита, род. в 1894 году, рядовой.

ФИКОЧЕКОВ Василий Ермолаевич, род. в 1926 г., Рязанская обл., Сасовский р-н, с. Любовниково, гвардии сержант, помощник командира оружейной установки.

ФИЛАТКИН Андрей Арсентьевич, род. в 1905 г., Рязанская обл., Шиловский р-н, с. Борок, рядовой.

ФИЛАТОВ Алексей Степанович, род. в 1924 г., Рязанская обл., Ермишинский р-н, д. Малахово, рядовой, наводчик орудия, дважды ранен.

ФИЛАТОВ Иван Дмитриевич, род. в 1906 г., рядовой, орудийный номер, легко ранен.

ФИЛИМОНОВ Иван Иванович, род. в 1901 г., Рязанская обл., п. Кадом, красноармеец, ранен.

ФИЛИМОНОВ Николай Федорович, род. в 1919 г., Рязанская обл., Сасовский р-н, с. Любовниково, рядовой, рулевой.

ФИЛИМОНОВ Сергей Иванович, род. в 1923 г., Рязанская обл., Кадомский р-н, Заречье-Кадом, рядовой, шофер, умер в 2003 г.

ФИЛИН Аркадий Павлович, род. в 1918 г., Рязанская обл., Кадомский р-н, д. Красные Починки, ст. сержант, механик, ранен.

ФИЛИН Владимир Александрович, род. в 1922 г., Рязанская обл., Кадомский р-н, с. Полтевы Пеньки, мл. сержант, трижды ранен.

ФИЛИН Григорий Спиридонович, род. в 1919 г., Рязанская обл., Кадомский р-н, д. Матча, сержант, автомеханик.

ФИЛИН Иван Михайлович, род. в 1902 г., Рязанская обл., Кадомский р-н, д. Юзга.

ФИЛИН Михаил Спиридонович, род. в 1923 г., Рязанская обл., Кадомский р-н, д. Матча, ефрейтор, минометчик.

ФИЛИН Николай Иванович, Рязанская обл., Кадомский р-н, д. Юзга.

ФИЛИН Николай Петрович, род. в 1923 г., Рязанская обл., Кадомский р-н, д. Матча, мл. сержант.

ФИЛИН Петр Васильевич, род. в 1923 г., Рязанская обл., Кадомский р-н, д. Матча, рядовой, орудийный номер.

ФИЛИН Семен Иванович, Рязанская обл., Кадомский р-н, д. Юзга.

ФИЛИН Сергей Иванович, род. в 1917 г., Рязанская обл., Кадомский р-н, с. Полтевы Пеньки, красноармеец, шофер.

ФИЛИН Степан Михайлович, род. в 1909 г., Рязанская обл., Кадомский р-н, д. Юзга, рядовой, сапер, тяжело ранен.

ФИЛИН Федор Иванович, род. в 1908 г., Рязанская обл., Кадомский р-н, д. Юзга, мл. сержант, мотоциклист.

ФИЛИППОВ Василий Васильевич, род. в 1922 г., Рязанская обл., Кораблинский р-н, д. Сосновка, ст. сержант.

ФИЛИППОВ Иван Николаевич, род. в 1925 г., Рязанская обл., Кораблинский р-н, д. Сосновка, сержант, радиоспециалист, тяжело ранен.

ФИЛИППОВ Николай Семенович, род. в 1892 г., Рязанская обл., Кораблинский р-н, д. Сосновка, красноармеец.

ФИЛЬКИН Александр Игнатьевич, род. в 1924 г., Рязанская обл., Кадомский р-н, д. Малое Лунино, рядовой, телефонист, тяжело ранен.

ФИЛЬКИН Василий Яковлевич, род. в 1908 г., Рязанская обл., Кадомский р-н, д. Большое Лунино, ст. краснофлотец, торпедист, наводчик.

ФИЛЬКИН Дмитрий Васильевич, род. в 1902 г., Рязанская обл., Кадомский р-н, д. Варваровка, красноармеец, стрелок.

ФИЛЬКИН Павел Васильевич, род. в 1893 г., Рязанская обл., Кадомский р-н, д. Варваровка, красноармеец.

ФИЛЬКИНА Зинаида Павловна, род. в 1922 г., Рязанская обл., п. Кадом, ст. сержант.

ФИЛЮШКИН Иван Ефимович, род. в 1895 г., Рязанская обл., Кадомский р-н, с. Просяные Поляны, красноармеец.

ФИЛЮШКИН Николай Митрофанович, род. в 1924 г., Рязанская обл., Кадомский р-н, с. Просяные Поляны, ст. матрос, артиллерист, умер в 1970 г.

ФИНАЕВ Василий Николаевич, род. в 1923 г., Рязанская обл., Кадомский р-н, д. Курмановы Починки, ефрейтор, стрелок.

ФИНАЕВ Николай Ермолаевич, род. в 1902 г., Рязанская обл., Кадомский р-н, д. Курмановы Починки, красноармеец.

ФЛАКИН Василий Кузьмич, род. в 1924 г., Рязанская обл., Кадомский р-н, д. Крутец, мл. сержант.

ФЛАКИН Иван Андреевич, род. в 1923 г., Рязанская обл., Кадомский р-н, д. Крутец, рядовой, пулеметчик.

ФЛАКИН Михаил Петрович, род. в 1916 г., Рязанская обл., п. Кадом, ст. сержант.

ФЛАКИН Филипп Данилович, род. в 1907 г., Рязанская обл., п. Кадом, ст. сержант, водитель гусеничного бронетранспортера.

ФЛАКИНА Александра Тимофеевна, род. в 1923 г., Рязанская

обл., Кадомский р-н, д. Крутец, ефрейтор.

ФЛАКИНА Анна Даниловна, род. в 1923 г., Рязанская обл., п. Кадом, ефрейтор.

ФЛЕОНОВ Федор Васильевич, род. в 1918 г., Пензенская обл., д. Куракино, сержант, командир отделения.

ФЛОРИНСКАЯ Антонина Гавриловна, род. в 1924 г., Рязанская обл., п. Кадом, ефрейтор, приборный номер на зенитной установке, умерла в 1999 г.

ФЛОРИНСКИЙ Иван Иванович, род. в 1926 г., Московская обл., с. Красное, шофер, умер в 1994 г.

ФОМАЕВ Александр Михайлович, род. в 1922 г., Рязанская обл., Кадомский р-н, д. Заулки, рядовой.

ФОМАЕВ Иван Михайлович, род. в 1925 г., Рязанская обл., п. Кадом, сержант.

ФОМАЕВ Филипп Осипович, род. в 1912 г., Рязанская обл., Кадомский р-н, д. Заулки, рядовоїї, стрелок, тяжело ранен.

ФОМИН Александр Петрович, род. в 1919 г., Рязанская обл., Кадомский р-н, д. Будаево, мл. сержант.

ФОМУШКИН Александр Тихонович, род. в 1922 г., Рязанская обл., Кадомский р-н, д. Заулки, ефрейтор, шофер.

ФОМУШКИН Андрей Петрович, род. в 1904 г., Рязанская обл., Кадомский р-н, д. Заулки, рядовой, стрелок, дважды ранен.

ФОМУШКИН Андриян Тихонович, род. в 1913 г., Рязанская обл., Кадомский р-н, д. Заулки, ефрейтор.

ФОМУШКИН Яков Архипович, род. в 1922 г., Рязанская обл., Кадомский р-н, д. Заулки, рядовой, стрелок, умер в 1984 г.

ФРЕЙДЛИНА Софья Романовна, Рязанская обл., п. Кадом, ефрейтор.

ФРОЛКИН Дмитрий Сергеевич, род. в 1925 г., Рязанская обл., Кадомский р-н, с. Котелино, ефрейтор, шофер.

ФРОЛКИН Кузьма Федорович, род. в 1896 г., Рязанская обл., Кадомский р-н, с. Полтевы Пеньки, ефрейтор.

ФРОЛКИН Николай Иванович, род. в 1926 г., Рязанская обл., Кадомский р-н, п. Ясная Поляна, рядовой, радиотелеграфист, тяжело ранен.

ФРОЛКИН Сергей Кузьмич, род. в 1895 г., Рязанская обл., Кадомский р-н, с. Котелино, рядовой.

ФРОЛКОВ Александр Павлович, род. в 1922 г., Рязанская обл., Спасский р-н, с. Красильниково, ефрейтор, радиотелеграфист.

ФРОЛКОВ Андрей Матвеевич, Рязанская обл., п. Кадом, рядовой.

ФРОЛКОВ Василий Матвеевич, род. в 1925 г., Рязанская обл., Кадомский р-н, с. Котелино, мл. сержант, артиллерист-зенитчик.

ФРОЛКОВ Иван Михайлович, род. в 1893 г., д. Малофеевка, красноармеец.

ФРОЛКОВА Анна Андреевна, род. в 1923 г., Рязанская обл., Кадомский р-н, п. Ясная Поляна, ефрейтор.

ФРОЛКОВА Анна Ивановна, род. в 1921 г., д. Малофеевка, ефрейтор.

ФРОЛОВ Александр Ефимович, род. в 1925 г., Рязанская обл., п. Кадом, рядовой, кавалерист, легко ранен.

ФРОЛОВ Василий Михайлович, род. в 1923 г., Рязанская обл., п. Кадом, старшина.

ФРОЛОВ Гаврила Федорович, род. в 1903 г., Рязанская обл., п. Кадом, красноармеец, телефонист.

ФРОЛОВ Иван Федорович, род. в 1896 г., Рязанская обл., п. Кадом, красноармеец.

ФРОЛОВ Михаил Федотович, род. в 1895 г., Рязанская обл., п. Кадом, красноармеец.

ФРОЛОВ Петр Антонович, род. в 1914 г., Рязанская обл., Кадомский р-н, д. Заулки, старшина.

ФРОЛОВ Сергей Федорович, род. в 1925 г., Рязанская обл., п. Кадом, мл. сержант.

ФРОЛОВА Любовь Ивановна, род. в 1922 г., Рязанская обл., п. Кадом, красноармеец.

Х

ХАНАНОВ Хаведжан Марагимович, род. в 1911 г., Рязанская обл., п. Кадом, мл. сержант.

ХАНЬШЕВ Александр Иванович, род. в 1905 г., Рязанская обл., Кадомский р-н, с. Полтевы Пеньки, красноармеец, стрелок.

ХАНЬШЕВ Алексей Андреевич, род. в 1905 г., Рязанская обл., Кадомский р-н, с. Полтевы Пеньки, красноармеец, стрелок, ранен.

ХАНЬШЕВ Алексей Поликарпович, род. в 1923 г., Рязанская обл., Кадомский р-н, с. Полтевы Пеньки, сержант.

ХАНЬШЕВ Иван Максимович, род. в 1916 г., Рязанская обл., Кадомский р-н, с. Полтевы Пеньки, красноармеец.

ХАНЬШЕВ Кузьма Илларионович, род. в 1906 г., Рязанская обл., Кадомский р-н, с. Полтевы Пеньки, мл. сержант, тяжело ранен.

ХАНЬШЕВ Николай Яковлевич, род. в 1922 г., Рязанская обл., Кадомский р-н, с. Полтевы Пеньки, рядовой, орудийный номер, трижды тяжело ранен.

ХАНЬШЕВ Сергей Сергеевич, род. в 1923 г., Рязанская обл., Кадомский р-н, д. Высокие Сечи, рядовой.

ХАНЬШЕВ Федор Сергеевич, род. в 1917 г., Рязанская обл., Кадомский р-н, с. Полтевы Пеньки, красноармеец, стрелок.

ХАНЬШЕВ Яков Алексеевич, род. в 1906 г., Рязанская обл., Кадомский р-н, д. Высокие Сечи, ефрейтор, линейный надсмотрщик.

ХАНЬШЕВА Александра Алексеевна, Рязанская обл., п. Кадом, красноармеец.

ХАРТУКОВ Александр Дмитриевич, род. в 1920 г., красноармеец.

ХАРТУКОВ Александр Никифорович, род. в 1927 г., Рязанская обл., п. Кадом, рядовой.

ХАРТУКОВ Михаил Никифорович, род. в 1924 г., Рязанская обл., п. Кадом, мл. сержант.

ХЛЕБОСОЛОВ Алексей Васильевич, род. в 1925 г., Ярославская обл., д. Гришино, рядовой, умер в 2004 г.

ХОМЯГИН Яков Иванович, род. в 1894 г., Рязанская обл., Сасовский р-н, д. Пичкиряево, рядовой.

ХОРИН Василий Андреевич, род. в 1910 г., Рязанская обл., Кадомский р-н, с. Полтевы Пеньки, рядовой, стрелок.

ХОРИН Григорий Борисович, род. в 1904 г., Рязанская обл., Кадомский р-н, с. Полтевы Пеньки, рядовой, стрелок.

ХОРИН Дмитрий Яковлевич, род. в 1923 г., Рязанская обл., Кадомский р-н, с. Полтевы Пеньки, рядовой.

ХОРИН Иван Борисович, род. в 1901 г., Рязанская обл., Кадомский р-н, с. Полтевы Пеньки, рядовой, стрелок, легко ранен.

ХОРИН Игнат Сергеевич, род. в 1902 г., Рязанская обл., Кадомский р-н, с. Полтевы Пеньки, мл. сержант.

ХОРИН Лаврентий Яковлевич, род. в 1905 г., Рязанская обл., Кадомский р-н, с. Полтевы Пеньки, минометчик.

ХОРИН Прокопий Васильевич, род. в 1914 г., Рязанская обл., Кадомский р-н, с. Полтевы Пеньки, мл. сержант.

ХОРИН Сергей Игнатович, род. в 1922 г., Рязанская обл., п. Кадом, мл. сержант.

ХОРИН Степан Васильевич, род. в 1899 г., Рязанская обл., п. Кадом, красноармеец.

ХОРИН Федор Борисович, род. в 1892 г., Рязанская обл., Кадомский р-н, с. Полтевы Пеньки, красноармеец.

ХОРИНА Татьяна Васильевна, род. в 1922 г., Рязанская обл., Кадомский р-н, с. Полтевы Пеньки, ефрейтор.

ХРАПОВ Николай Федорович, род. в 1923 г., Сталинградская

обл., г.Калиновка, ст. сержант, командир отделения связи.

ХРИЗОЛИФОВ Сергей Васильевич, род. в 1910 г., Рязанская обл., п. Кадом, красноармеец, орудийный номер, умер в 1960 г.

ХРОМОВ Давыд Сергеевич, род. в 1894 г., Рязанская обл., Кадомский р-н, д. Савино, красноармеец.

ХРОМОВ Иван Давыдович, род. в 1926 г., Рязанская обл., Кадомский р-н, д. Савино, рядовой, стрелок.

ХРОМОВА Екатерина Давыдовна, род. в 1923 г., Рязанская обл., п. Кадом, рядовой.

Ц

ЦАРЕВ Иван Киреевич, род. в 1926 г., Рязанская обл., Кадомский р-н, д. Большое Лунино, рядовой, ст. наблюдатель.

ЦАРЕВ Иван Кузьмич, род. в 1925 году, Рязанская обл., Кадомский р-н, д. Вознесеновка, мл. сержант.

ЦАРЕВ Иван Петрович, род. в 1924 г., Рязанская обл., Кадомский р-н, с. Четово, мл. сержант.

ЦЕДИЛИН Александр Иванович, род. в 1906 г., Рязанская обл., Кадомский р-н, Заречье-Кадом, рядовой, стрелок.

ЦЕДИЛИН Василий Васильевич, род. в 1907 г., Рязанская обл., п. Кадом, рядовой, разведчик, артиллерист, тяжело ранен.

ЦЕДИЛИН Василий Иванович, род. в 1922 г., Рязанская обл., Кадомский р-н, Заречье-Кадом, ст. сержант, стрелок, дважды ранен.

ЦЕДИЛИН Василий Михайлович, род. в 1921 г., Рязанская обл., Кадомский р-н, Заречье-Кадом, красноармеец, шофер.

ЦЕДИЛИН Владимир Николаевич, род. 04.10.1924 г., Рязанская обл., Кадомский р-н, Заречье-Кадом, артиллерист.

ЦЕДИЛИН Иван Васильевич, род. в 1915 г., Рязанская обл., п. Кадом, связист.

ЦЕДИЛИН Иван Михайлович, род. в 1914 г., Рязанская обл., Кадомский р-н, Заречье-Кадом, старшина, тяжело ранен.

ЦЕДИЛИН Илья Васильевич, род. в 1904 г., Рязанская обл., п. Кадом, рядовой, пулеметчик.

ЦЕДИЛИН Константин Михайлович, род. в 1900 г., Рязанская обл., п. Кадом, старшина, фельдшер, трижды ранен.

ЦЕДИЛИН Николай Александрович, род. в 1904 г., Рязанская обл., Кадомский р-н, Заречье-Кадом, рядовой, минометчик, тяжело ранен.

ЦЕДИЛИН Николай Иванович, род. в 1921 г., сержант.

ЦЕДИЛИН Николай Николаевич, штурман авиации дальнего действия.

ЦЕДИЛИН Петр Иванович, род. в 1900 г., Рязанская обл., Кадомский р-н, Заречье-Кадом, рядовой, телефонист, тяжело контужен.

ЦЕПУНОВ Александр Герасимович, род. в 1922 г., Рязанская обл., Кадомский р-н, п. Муханов, рядовой.

ЦЕПУНОВ Дмитрий Иванович, красноармеец.

ЦЕПУНОВ Николай Ефимович, род. в 1923 г., Рязанская обл., Кадомский р-н, п. Муханов, ст. сержант.

ЦУЦКАНОВ Иван Арсентьевич, род. в 1915 г., Рязанская обл., Кадомский р-н, с. Котелино, сержант, шофер, легко ранен, умер в 1999 г.

ЦЫБИЗОВ Иван Сергеевич, род. в 1918 г., Рязанская обл., п. Кадом, ст. сержант, стрелок, тяжело ранен.

ЦЫГАНКОВ Николай Егорович, род. в 1921 г., Рязанская обл., Кадомский р-н, с. Котелино, красноармеец.

ЦЫГАНОВ Аким Митрофанович, род. в 1907 г., Рязанская обл., Кадомский р-н, с. Полтевы Пеньки, рядовой, повар.

ЦЫГАНОВ Алексей Дементьевич, род. в 1924 г.

ЦЫГАНОВ Алексей Сергеевич, род. в 1910 г., Рязанская обл., Кадомский р-н, с. Чермные, красноармеец, стрелок, тяжело ранен.

ЦЫГАНОВ Ананий Иосифович, род. в 1902 г., Рязанская обл., Кадомский р-н, с. Котелино, рядовой, стрелок, дважды тяжело ранен.

ЦЫГАНОВ Андрей Лаврентьевич, род. в 1916 г., Рязанская обл., Кадомский р-н, с. Полтевы Пеньки, ефрейтор, телефонист.

ЦЫГАНОВ Андрей Сергеевич, род. в 1907 г., рядовой, авиамеханик.

ЦЫГАНОВ Василий Лаврентьевич, род. в 1926 г., Рязанская обл., Кадомский р-н, с. Полтевы Пеньки, старшина, командир танка.

ЦЫГАНОВ Владимир Евдокимович, род. в 1923 г., Рязанская

обл., Кадомский р-н, с. Полтевы Пеньки, рядовой, минометчик, ранен.

ЦЫГАНОВ Владимир Фролович, род. в 1908 г., Рязанская обл., Кадомский р-н, с. Колетино, рядовой, стрелок, трижды ранен.

ЦЫГАНОВ Григорий Егорович, род. в 1914 г., Рязанская обл., Кадомский р-н, с. Полтевы Пеньки, рядовой, стрелок, тяжело ранен.

ЦЫГАНОВ Дмитрий Михайлович, род. 22.02.1902 г., умер в 1988 году.

ЦЫГАНОВ Евдоким Андреевич, род. в 1900 г., Рязанская обл., Кадомский р-н, с. Полтевы Пеньки, рядовой, стрелок, сапер, дважды ранен.

ЦЫГАНОВ Иван Владимирович, род. в 1923 г., Рязанская обл., Кадомский р-н, с. Котелино, сержант.

ЦЫГАНОВ Иван Клементьевич, род. в 1918 г., Рязанская обл., Кадомский р-н, с. Полтевы Пеньки, сержант, техник по обслуживанию самолетов.

ЦЫГАНОВ Иван Яковлевич, род. в 1917 г., Рязанская обл., Кадомский р-н, с. Котелино, рядовой, разведчик, ранен.

ЦЫГАНОВ Никита Дементьевич, род. 19.04.1922 г., стрелок, умер в 2000 г.

ЦЫГАНОВ Семен Степанович, род. в 1894 г., Рязанская обл., Кадомский р-н, д. Малофеевка, рядовой.

ЦЫГАНОВА Евдокия Васильевна, род. 15.08.1921 г., рядовой, шофер, умерла в 2004 г.

ЦЫГВИНЦЕВ Михаил Афанасьевич, род. в 1921 г., Курганская обл., Шумихинский р-н, с/с Чирковский, сержант, стрелок, легко ранен.

ЦЫПЛЕНИН Иван Иванович, род. в 1923 г., Рязанская обл., Кадомский р-н, с. Полтевы Пеньки, рядовой.

ЦЫЦАРКИН Семен Александрович, род. в 1924 г., Рязанская обл., Кадомский р-н, с. Соловьяновка, красноармеец.

Ч

ЧАБРОВ Иван Васильевич, род. в 1903 г., Рязанская обл., п. Кадом, сержант, дважды ранен.

ЧАЛИКОВ Александр Петрович, род. в 1926 г., Рязанская обл., Кораблинский р-н, д. Сосновка, рядовой.

ЧАЛИКОВ Трофим Дмитриевич, род. в 1909 г., Рязанская обл., Кадомский р-н, д. Малая Пановка, мл. сержант, наводчик.

ЧАРЫКОВ Алексей Михайлович, красноармеец.

ЧАРЫКОВ Василий Иванович, род. в 1905 г., Рязанская обл., Ермишинский р-н, д. Малые Поляны, ефрейтор, линейный надсмотрщик.

ЧАРЫКОВ Иван Андриянович, род. в 1924 г., Рязанская обл., п. Кадом, красноармеец.

ЧАРЫКОВ Михаил Федорович, род. в 1923 г., Рязанская обл., п. Кадом, красноармеец.

ЧАРЫКОВ Назар Васильевич, род. в 1901 г., Рязанская обл., Кадомский р-н, д. Труфановы Поляны, красноармеец, стрелок, дважды ранен.

ЧАРЫКОВА Екатерина Назаровна, род. в 1925 г., Рязанская обл., Кадомский р-н, д. Труфановы Поляны, красноармеец.

ЧАЧИН Андрей Иванович, род. в 1917 г., Рязанская обл., Кадомский р-н, с. Полтевы Пеньки, мл. сержант, командир отделения.

ЧЕГОНОВ Андрей Яковлевич, род. в 1915 г., Рязанская обл., Кадомский р-н, с. Полтевы Пеньки, рядовой, стрелок.

ЧЕГОНОВ Михаил Яковлевич, род. в 1919 г., Рязанская обл., Кадомский р-н, с. Полтевы Пеньки, рядовой, мостовик.

ЧЕГОНОВ Сергей Петрович, род. в 1913 г., Рязанская обл., Кадомский р-н, с. Полтевы Пеньки, сержант, сапер.

ЧЕКАШЕВ Петр Васильевич, род. в 1909 г., Рязанская обл., Кадомский р-н, п. Муханов, красноармеец, огнеметчик.

ЧЕКМАРЕВ Александр Максимович, род. в 1925 г., Рязанская обл., Кадомский р-н, д. Панино, мл. сержант, минометчик.

ЧЕКМАРЕВ Антон Тимофеевич, род. в 1910 г., Рязанская обл., Кадомский р-н, д. Липляйка, рядовой, стрелок, тяжело ранен.

ЧЕКМАРЕВ Василий Васильевич, род. в 1914 г., Рязанская обл., Кадомский р-н, д. Липляйка, ефрейтор, тяжело ранен.

ЧЕКМАРЕВ Василий Иосифович, род. в 1927 г., Рязанская обл., Кадомский р-н, д. Липляйка, морфлот, умер в 1997 г.

ЧЕКМАРЕВ Василий Степанович, род. в 1895 г., Рязанская обл., Кадомский р-н, д. Кутуевка, ефрейтор.

ЧЕКМАРЕВ Василий Федорович, род. в 1919 г., Рязанская обл., Кадомский р-н, д. Липлейка.

ЧЕКМАРЕВ Владимир Васильевич, Рязанская обл., Кадомский р-н, д. Юзга.

ЧЕКМАРЕВ Дмитрий Михайлович, род. в 1919 г., Рязанская обл., Кадомский р-н, д. Липлейка, санитар, ранен.

ЧЕКМАРЕВ Егор Иванович, род. в 1917 г., Рязанская обл., Кадомский р-н, д. Липляйка.

ЧЕКМАРЕВ Егор Кондратьевич, род. в 1895 г., Рязанская обл., Кадомский р-н, д. Старое Высокое, мл. сержант.

ЧЕКМАРЕВ Иван Андреевич, Рязанская обл., Кадомский р-н, д. Юзга.

ЧЕКМАРЕВ Иван Матвеевич, род. в 1917 г., Рязанская обл., Кадомский р-н, д. Липляйка.

ЧЕКМАРЕВ Кондратий Васильевич, род. в 1907 г., Рязанская обл., Кадомский р-н, д. Липляйка, минометчик, ранен, умер в 2000 г.

ЧЕКМАРЕВ Матвей Дмитриевич, род. в 1921 г., Рязанская обл., Кадомский р-н, д. Старое Панино, сержант.

ЧЕКМАРЕВ Никанор Матвеевич, Рязанская обл., Кадомский р-н, д. Липляйка.

ЧЕКМАРЕВ Павел Андреевич, Рязанская обл., п. Кадом, красноармеец, стрелок, ранен.

ЧЕКМАРЕВ Степан Федорович, род. в 1918 г., Рязанская обл., Кадомский р-н, д. Липляйка.

ЧЕКМАРЕВ Федор Матвеевич, Рязанская обл., Кадомский р-н, д. Липляйка.

ЧЕЛЯНОВ Василий Егорович, род. в 1923 г., Рязанская обл., Кадомский р-н, с. Кочемирово.

ЧЕМБАРИСОВ Асхат Ахмеджанович, род. в 1915 г., Рязанская обл., Кадомский р-н, д. Верки, ст. сержант, химик.

ЧЕМБУЛАТОВ Валентин Кузьмич, род. в 1920 г., Рязанская обл., Кадомский р-н, д. Старое Пошатово, рядовой, стрелок.

ЧЕМУТОВ Андрей Васильевич, Рязанская обл., Кадомский р-н, д. Юзга.

ЧЕМУТОВ Григорий Прохорович, род. в 1913 г., Рязанская обл., Кадомский р-н, д. Юзга, рядовой, стрелок.

ЧЕНДРИКОВ Семен, род. в 1917 году, Рязанская обл., Кадомский р-н, д. Кущапино, красноармеец.

ЧЕРЕМУХИН Василий Иванович, род. в 1915 г., Калининская обл., Лесной р-н, д. Сутоки, ст. сержант, артиллерист, дважды тяжело ранен.

ЧЕРЕНКОВ Петр Николаевич, род. в 1901 г., Рязанская обл., п. Кадом, сержант, стрелок, умер в 1952 г.

ЧЕРЕНКОВА Екатерина Васильевна, род. в 1919 г., Рязанская обл., Кадомский р-н, с. Енкаево, красноармеец.

ЧЕРЕНКОВА Татьяна Константиновна, Рязанская обл., п. Кадом, сержант.

ЧЕРЕПКОВ Александр Сергеевич, род. в 1919 г., Рязанская обл., п. Кадом, рядовой, повар.

ЧЕРЕПКОВ Михаил Сергеевич, род. в 1904 г., Рязанская обл., п. Кадом, красноармеец, стрелок.

ЧЕРЕПКОВ Павел Сергеевич, род. в 1922 г., Рязанская обл., п. Кадом, сержант.

ЧЕРКАСОВ Петр Васильевич, род. в 1913 г., Рязанская обл., Кадомский р-н, с. Четово, ефрейтор, стрелок, тяжело ранен.

ЧЕРКАСОВ Петр Ефимович, род. в 1926 г., Рязанская обл., Кадомский р-н, с. Четово, рядовой, умер в 1993 г.

ЧЕРКАСОВА Александра Григорьевна, род. в 1924 г., Рязанская обл., Кадомский р-н, с. Енкаево, красноармеец.

ЧЕРНОВ Нестер Захарович, ст. сержант.

ЧЕРНОНОГОВ Николай Алексеевич, род. в 1894 г., Рязанская обл., п. Кадом, рядовой.

ЧЕРНЫЙ Семен Иванович, род. в 1919 г., Рязанская обл., п. Кадом, ст. сержант, зенитчик.

ЧЕРНЫШОВ Дмитрий Артемович, род. в 1925 г., Саратовская обл., Калининский р-н, д. Таловка, сержант, стрелок, разведчик, ранен, умер в 1991 г.

ЧЕРНЫШОВ Иван Иванович.

ЧЕРНЫШОВ Петр Ильич, род. в 1903 г., Рязанская обл., п. Кадом, красноармеец, телефонист.

ЧЕРНЫШОВ Серафим Иванович, род. в 1907 г., Рязанская обл., п. Кадом, сержант, стрелок.

ЧЕРНЫШОВ Сергей Яковлевич, род. 17.06.1922 г., Рязанская обл., Кадомский р-н, Заречье-Кадом, сержант, артиллерист, дважды ранен, умер в 2003 г.

ЧЕРНЫШОВА Галина Яковлевна, род. в 1921 г., Рязанская обл., п. Кадом, ефрейтор.

ЧЕРЯБУШКИН Василий Михайлович, род. в 1915 г., Рязанская обл., Кадомский р-н, с. Просяные Поляны, сержант, стрелок, дважды ранен.

ЧЕХОВ Владимир Георгиевич, род. в 1925 г., Рязанская обл., Кадомский р-н, с. Полтевы Пеньки, старшина, авиамеханик.

ЧЕХОВ Семен Дмитриевич, род. в 1893 г., Рязанская обл., Кадомский р-н, с. Полтевы Пеньки, красноармеец.

ЧЕХОВА Клавдия Сергеевна, род. в 1919 г., Рязанская обл., п. Кадом, красноармеец.

ЧИГОНОВ Андрей Яковлевич, род. в 1915 г., Рязанская обл., Кадомский р-н, с. Полтевы Пеньки, красноармеец.

ЧИГОНОВ Василий Сергеевич, род. в 1918 г., Рязанская обл., Кадомский р-н, с. Полтевы Пеньки, красноармеец.

ЧИКАЕВ Алексей Афанасьевич, род. в 1926 г., Рязанская обл., Кадомский р-н, с. Чермные.

ЧИКАЕВ Афанасий Дмитриевич, род. в 1901 г., Рязанская обл., Кадомский р-н, с. Чермные, красноармеец, линейный надсмотрщик.

ЧИЛИКИН Николай Васильевич, род. в 1919 г., Рязанская обл., Кораблинский р-н, д. Конобеево, старшина, механик.

ЧИНЯЕВ Владимир Кузьмич, род. в 1911 г., Рязанская обл.,

Кадомский р-н, д. Ивановка, рядовой, сапер.

ЧИНЯЕВ Давыд Данилович, род. в 1922 г., Рязанская обл., Кадомский р-н, д. Ивановка, рядовой, умер в 2007 г.

ЧИНЯЕВ Иван Семенович, род. в 1893 г., Рязанская обл., Кадомский р-н, д. Ивановка, красноармеец.

ЧИНЯЕВ Никита Сергеевич, род. в 1916 г., Мордовская АССР, д. Стандрово, мл. сержант, повар, ранен.

ЧИНЯЕВ Павел Афанасьевич, род. в 1897 г., Рязанская обл., п. Кадом, рядовой.

ЧИНЯЕВ Семен Филиппович, род. 07.11.1924 г., Рязанская обл., Кадомский р-н, д. Ивановка, ефрейтор, стрелок, множественные ранения.

ЧИНЯЕВ Филипп Семенович, род. в 1896 г., красноармеец.

ЧИРКОВ Александр Сергеевич, род. в 1924 г., Рязанская обл., п. Кадом, мл. сержант, наводчик орудия «Катюша».

ЧИРКОВ Алексей Александрович, род. в 1923 г., Рязанская обл., п. Кадом, мл. сержант.

ЧИРКОВ Алексей Денисович, род. в 1908 г., Рязанская обл., Кадомский р-н, д. Сумерки, красноармеец, стрелок.

ЧИРКОВ Василий Петрович, род. в 1925 г., Рязанская обл., п. Кадом, рядовой.

ЧИРКОВ Василий Яковлевич, род. в 1917 г., Рязанская обл., п. Кадом, красноармеец.

ЧИРКОВ Владимир Владимирович, род. в 1927 г., Рязанская обл., Кадомский р-н, д. Сумерки, рядовой.

ЧИРКОВ Иван Александрович, род. в 1913 г., Рязанская обл., п. Кадом, сержант, минометчик, тяжело ранен, умер в 1999 г.

ЧИРКОВ Иван Васильевич, род. в 1924 г., Рязанская обл., Кадомский р-н, д. Сумерки, рядовой.

ЧИРКОВ Михаил Гаврилович, род. в 1923 г., Рязанская обл., Кадомский р-н, д. Кожухово, старшина, делопроизводитель.

ЧИРКОВ Михаил Иванович, род. в 1924 г., Рязанская обл., п. Кадом, рядовой.

ЧИРКОВ Михаил Федорович, род. в 1924 г., Рязанская обл., Кадомский р-н, д. Сумерки, ефрейтор.

ЧИРКОВ Николай Иванович, красноармеец.

ЧИРКОВ Петр Андреевич, род. в 1900 г., Рязанская обл., Кадомский р-н, д. Сумерки, красноармеец, стрелок, сапер, контужен.

ЧИРКОВ Сергей Георгиевич, род. в 1921 г., Рязанская обл., Кадомский р-н, д. Сумерки, пулеметчик, краснофлотец, ранен.

ЧИРКОВ Сергей Дмитриевич, род. в 1895 г., Рязанская обл., п. Кадом, рядовой.

ЧИРКОВА Нина Александровна, род. в 1922 г., Рязанская обл., п. Кадом, сержант.

ЧИЧКИН Василий Матвеевич, красноармеец.

ЧУГУНОВ Иосиф Максимович, род. в 1918 г., Рязанская обл., Кадомский р-н, с. Чермные, старшина, умер в 1995 г.

ЧУГУНОВ Матвей Николаевич, род. в 1910 г., Рязанская обл., Кадомский р-н, с. Чермные, мл. сержант, огнеметчик.

ЧУГУНОВ Михаил Владимирович, род. в 1926 г., Рязанская обл., Кадомский р-н, с. Чермные, мл. сержант.

ЧУГУНОВ Михаил Прохорович, род. в 1919 г., Рязанская обл., Кадомский р-н, с. Чермные, ст. сержант.

ЧУДАЕВ Федор Иванович, род. в 1923 г., Рязанская обл., Кадомский р-н, д. Заулки, сержант.

ЧУКИН Александр Петрович, род. в 1922 г., Пензенская обл., с. Верхозии, рядовой, стрелок.

ЧУРКИН Александр Дмитриевич, род. в 1906 г., Мордовская АССР, Зубово-Полянский р-н, с. Журавкино, рядовой, стрелок, ранен.

ЧУРМАНТЕЕВ Николай Владимирович, род. в 1911 г., рядовой, стрелок.

Ш

ШАБАНКИН Владимир Матвеевич, род. в 1923 г., Рязанская обл., Кадомский р-н, с. Черные, сержант, пулеметчик, умер в 1995 г.

ШАБАНОВ Борис Дементьевич, род. в 1925 г., Рязанская обл., Кадомский р-н, д. Новые Починки, ефрейтор, шофер.

ШАБАНОВ Владимир Дементьевич, род. в 1922 г., сержант.

ШАБАНОВ Елистрат Арсентьевич, род. в 1907 г., Рязанская обл., Кадомский р-н, д. Новое Пошатово, рядовой, стрелок, тяжело ранен.

ШАБАНОВ Иван Михайлович, Рязанская обл., Кадомский р-н, д. Новое Пошатово, красноармеец.

ШАБАНОВ Николай Иванович, род. в 1927 г., Рязанская обл., Кадомский р-н, д. Новое Пошатово, ефрейтор, орудийный номер, тяжело ранен.

ШАБАНОВ Перфил Никитович, род. в 1909 г., Рязанская обл., Кадомский р-н, д. Новое Пошатово, рядовой, стрелок, тяжело ранен.

ШАБЛОВ Дмитрий Фомич, род. в 1892 г., Рязанская обл., Кадомский р-н, с. Котелино, красноармеец.

ШАБЛОВ Семен Кузьмич, род. в 1913 г., Рязанская обл., Кадомский р-н, с. Котелино, сержант, электроспециалист, дважды ранен.

ШАБЛОВ Сидор Кузьмич, род. в 1901 г., Рязанская обл., Кадомский р-н, с. Котелино, ст. сержант.

ШАБРОВ Андрей Егорович, род. в 1918 г., Рязанская обл., Кадомский р-н, с. Игнатьево, ст. сержант, стрелок, дважды ранен.

ШАБРОВ Василий Сергеевич, род. в 1905 г., Рязанская обл., Кадомский р-н, д. Винищи, сержант, стрелок.

ШАБРОВА Анна Сергеевна, Рязанская обл., п. Кадом, рядовой.

ШАВАРИН Иван Матвеевич, род. в 1914 г., Рязанская обл., Пителинский р-н, д. Темирево, старшина, дважды ранен.

ШАЙТАР Иван Моисеевич, род. в 1920 г., Полоцкая обл., д. Слобода, рядовой, стрелок.

ШАЛИН Алексей Васильевич, род. в 1916 г., Рязанская обл., Кадомский р-н, д. Варваровка, рядовой, стрелок.

ШАМЫГИН Николай Федорович, род. в 1912 г., Рязанская обл., Кадомский р-н, с. Енкаево, ст. сержант, наводчик, ранен.

ШАРАПОВ Семен Севостьянович, род. в 1913 г., Рязанская обл., Кадомский р-н, с. Котелино, красноармеец.

ШАРАХОВ Автоном Алексеевич, род. в 1893 г., Рязанская обл., Кадомский р-н, с. Енкаево, ст. сержант.

ШАРАХОВ Алексей Иванович, род. в 1910 г., Рязанская обл., Кадомский р-н, с. Енкаево, ст. сержант, командир орудия, контужен.

ШАРАХОВ Василий Алексеевич, род. в 1907 г., Рязанская обл., Кадомский р-н, с. Енкаево, ефрейтор, артиллерист, ранен.

ШАРАХОВ Дмитрий Иванович, род. в 1910 г., Рязанская обл., Кадомский р-н, с. Енкаево, ст. сержант, санитарный инструктор.

ШАРАХОВ Никита Иванович, род. в 1916 г., Рязанская обл., Кадомский р-н, с. Енкаево, старшина.

ШАРАХОВ Федор Герасимович, род. в 1912 г., Рязанская обл., Кадомский р-н, с. Енкаево, рядовой, стрелок, ранен.

ШАРАХОВ Яков Иванович, род. в 1919 г., Рязанская обл., Кадомский р-н, с. Енкаево, рядовой, умер в 1996 г.

ШАРКИН Степан Кузьмич, род. в 1905 г., Рязанская обл., Кадомский р-н, д. Гунаевка, красноармеец.

ШАРОВ Виктор Григорьевич,



род. 27.06.1923 года, Рязанская обл., Кадомский р-н, с. Полтевы Пеньки, лейтенант. После войны работал в Кадомской средней школе учителем.

ШАРОНОВ Александр Тимофеевич, род. в 1921 г., Рязанская обл., Кадомский р-н, с. Котелино, рядовой.

ШАРОНОВ Иван Севостьянович, род. в 1923 г., Рязанская обл., Кадомский р-н, с. Котелино, сержант, стрелок, умер в 1990 г.

ШАРОНОВ Константин Севостьянович, род. в 1920 г., Рязанская обл., Кадомский р-н, с. Котелино, сержант.

ШАРОНОВ Михаил Яковлевич, род. в 1919 г., д. Малофеевка, красноармеец, разведчик, легко ранен.

ШАРОНОВ Петр Дмитриевич, род. в 1895 г., Рязанская обл., Кадомский р-н, д. Николаевка, ефрейтор.

ШАРОНОВ Тимофей Петрович, род. в 1902 г., Рязанская обл., Кадомский р-н, с. Котелино, рядовой, стрелок, дважды ранен.

ШАРОНОВА Мария Никитична, род. в 1923 г., Рязанская обл., Кадомский р-н, с. Котелино, мл. сержант.

ШАТАЛИН Иван Александрович, род. в 1911 г., Рязанская обл., Кадомский р-н, Заречье-Кадом, красноармеец, стрелок.

ШВАРЫГИН Иван Степанович, род. в 1902 г., Рязанская обл., Кораблинский р-н, д. Сосновка, красноармеец, дальномерщик.

ШВАРЫГИН Петр Степанович, род. в 1904 г., Рязанская обл., Кораблинский р-н, д. Сосновка, красноармеец, сапер.

ШВЕЧЕНКОВ Дмитрий Григорьевич, род. в 1921 г., Рязанская обл., Кадомский р-н, с. Чермные, сержант.

ШВЕЧЕНКОВ Михаил Васильевич, род. в 1904 г., Рязанская обл., Кадомский р-н, с. Чермные, красноармеец, стрелок.

ШВЕЧЕНКОВ Павел Николаевич, род. в 1909 г., Рязанская обл., Кадомский р-н, с. Чермные, рядовой, стрелок, дважды ранен.

ШЕБАЛИН Яков Карпович, род. в 1917 г., красноармеец.

ШЕБАЛКОВ Алексей Никитович, род. в 1923 г., Рязанская обл., Кадомский р-н, с. Преображенка, рядовой, радиотелефонист.

ШЕБАЛКОВ Василий Александрович, род. в 1923 г., Рязанская обл., Кадомский р-н, с. Преображенка, сержант.

ШЕБАЛКОВ Федор Захарович, род. в 1909 г., Рязанская обл., Кадомский р-н, с. Преображенка, рядовой, разведчик.

ШЕБУНОВ Гавриил Иванович, род. в 1894 г., Рязанская обл., п. Кадом, мл. сержант.

ШЕВЯХОВ Михаил Егорович, род. в 1916 г., Рязанская обл., Кадомский р-н, д. Енгазино, рядовой, шофер.

ШЕЛЕХИН Тимофей Филиппович, род. в 1902 г., Рязанская обл., Кадомский р-н, с. Котелино, рядовой, мостовик.

ШЕМБАКОВ Александр Трофимович, род. в 1919 г., Рязанская обл., Кадомский р-н, д. Николаевка, ст. сержант.

ШЕМБАКОВ Василий Архипович, род. в 1912 г., Рязанская обл., Кадомский р-н, д. Николаевка, сержант, командир орудия, тяжело ранен.

ШЕМБАКОВ Григорий Архипович, род. в 1915 г., Рязанская обл., Кадомский р-н, д. Николаевка, ст. сержант.

ШЕМБАКОВ Дмитрий Трофимович, род. в 1907 г., Рязанская обл., Кадомский р-н, д. Ново-Николаевка, старшина, легко ранен, контужен.

ШЕМБАКОВ Иван Михайлович, род. в 1918 г., Рязанская обл., п. Кадом, старшина, танкист.

ШЕМБАКОВ Михаил Александрович, род. 16.01.1926 г., Рязанская обл., Кадомский р-н, д. Ново-Николаевка, ст. прапорщик, разведчик, минометчик, контужен.



2 ноября 1943 г. был призван в ряды Красной Армии. Обучался 6 месяцев во 2-й гвардейской учебной бригаде в г. Москве. В августе 1944 г. отправлен на фронт, воевал в составе 60-го гвардейского минометного полка на 2-м Прибалтийском фронте до конца войны. Был заряжающим «Катюши». Участвовал в бою за освобождение г. Риги. После победы над Германией в составе своего полка был отправлен на войну с Японией. По окончании войны 60-й гвардейский полк был расформирован, и Михаил Шембаков дальнейшую службу проходил в 38-м механизированном полку в Забайкальском военном округе в должности телефониста и командира отделения телефонной связи. Награжден орденом Отечественной войны 2-й степени, медалями.

В 1950 г. закончил военную службу и вернулся на родину. Служил в милиции в р.п. Кадом. В течение семи лет работал стар-

шим оперуполномоченным уголовного розыска в РОВД, затем в звании старшего прапорщика в райвоенкомате.

ШЕМБАКОВА Екатерина Васильевна, род. 29.11.1920 г., Рязанская обл., п. Кадом, шофер.



В сентябре 1942 г. была призвана в Красную Армию. В г. Рязани обучалась три месяца на шофера, затем ее отправили на фронт водителем в 356-й отдельный батальон авиационной воинской части, на Украинском фронте. Подвозила бомбы к самолетам. В 1944 г. демобилизовалась и вернулась домой в р.п. Кадом. Поступила работать на фабрику «Пробуждение» (сейчас ПК «Кадомский вениз»), где работала художником, изготовляя рисунки к ручной вышивке. Проработала 40 лет. Награждена медалями, почетными грамотами и дипломами.

ШЕМБАКОВ Николай Трофимович, род. в 1905 г., Рязанская обл., Кадомский р-н, д. Николаевка, ст. сержант, трижды ранен.

ШЕМБАКОВ Петр Трофимович, род. в 1899 г., Рязанская обл., Кадомский р-н, д. Николаевка, мл. сержант, ординарец, ранен, умер в 1980 г.

ШЕМБАКОВ Юрий Михайлович, род. в 1926 г., Рязанская обл., Кадомский р-н, д. Николаевка, сержант, радиомастер.

ШЕМБАКОВА Евдокия Федоровна, род. в 1922 г., Рязанская обл., Кадомский р-н, д. Николаевка, красноармеец.

ШЕМЯКИН Александр Иванович, род. в 1900 г., Рязанская обл., п. Кадом, рядовой.

ШЕМЯКИН Василий Александрович, род. в 1926 г., Рязанская обл., Кадомский р-н, Заречье-Кадом, рядовой.

ШЕМЯКИН Василий Алексеевич, род. в 1926 г., Сталинская обл., с. Ялта, сержант, начальник прожекторной станции.

ШЕМЯКИН Иван Алексеевич, род. в 1906 г, офицер, политработник, ранен.

ШЕМЯКИН Иван Петрович, род. в 1908 г., Рязанская обл., п. Кадом, рядовой, кузнец.

ШЕМЯКИН Михаил Александрович, род. в 1923 г., Рязанская обл., п. Кадом, сержант.

ШЕМЯКИН Петр Гаврилович, род. в 1917 г., Рязанская обл., п. Кадом, рядовой, шофер.

ШЕМЯКИН Степан Григорьевич, род. в 1906 г., Рязанская обл., п. Кадом, ефрейтор, наводчик.

ШЕРСТНЕВ Егор Селиванович, Рязанская обл., Кадомский р-н, с. Полтевы Пеньки, красноармеец.

ШЕРСТНЕВА Александра Федоровна, Рязанская обл., Кадомский р-н, с. Полтевы Пеньки, красноармеец.

ШЕРСТОБИТОВ Виктор Григорьевич, род. 03.09.1927 г., Рязанская обл., п. Кадом, сержант, стрелок.

ШЕРСТОБИТОВ Николай Иванович, род. в 1908 г., Рязанская обл., п. Кадом, рядовой, стрелок.

ШЕСТАКОВ Василий, род. в 1924 году, полковник.

ШЕХОВ Александр Васильевич, род. в 1922 г., Рязанская обл., Кадомский р-н, с. Кочемирово, рядовой.

ШИБАРШИН Иван Васильевич, род. в 1908 г., Рязанская обл., Кадомский р-н, с. Соловьяновка, ефрейтор, химик, дважды ранен.

ШИБАРШИН Иван Яковлевич, род. в 1911 г., Рязанская обл., Кадомский р-н, д. Петрослободка, мл. сержант.

ШИЛИН Василий Емельянович, род. в 1925 г., Рязанская обл., Кадомский р-н, с. Котелино, ст. сержант.

ШИЛИН Емельян Федорович, род. в 1904 г., Рязанская обл., Сасовский р-н, с. Ласицы, старшина, топограф, тяжело ранен.

ШИЛКОВ Николай Андреевич, род. в 1922 г., Рязанская обл., Ермишинский р-н, с. Кафтейка, рядовой, разведчик, тяжело ранен.

ШИНДАЕВА Елена Ивановна, род. в 1922 г., Рязанская обл., Кадомский р-н, д. Пургасово, красноармеец.

ШИНДИКОВ Иван Ильич, род. в 1919 г., Рязанская обл., Кадомский р-н, с. Полтевы Пеньки, красноармеец, шофер.

ШИНДИКОВ Никита Николаевич, Рязанская обл., Кадомский р-н, с. Чермные, красноармеец.

ШИНДИКОВ Федот Николаевич, род. в 1912 г., Рязанская обл., Кадомский р-н, д. Раковка.

ШИРИНСКАЯ Любовь Васильевна, род. в 1918 г., Рязанская обл., Кадомский р-н, д. Богданово, сержант.

ШИРИНСКАЯ Раиса Павловна, род. в 1922 г., Рязанская обл., Кадомский р-н, д. Богданово, красноармеец.

ШИРИНСКИЙ Алим Аевметулоевич, род. в 1915 г., Рязанская обл., Кадомский р-н, д. Богданово, сержант, санитар, тяжело ранен.

ШИРИНСКИЙ Амин Асуматулович, род. в 1903 г., Рязанская обл., Кадомский р-н, д. Богданово, ефрейтор.

ШИРИНСКИЙ Геннадий Павлович, род. 15.03.1925 г., Рязанская обл., Кадомский р-н, д. Богданово, лейтенант, ранен. Был призван в Красную Армию с 12 января 1943 г. Прошел краткосрочное обучение в Уфимском военном пехотном училище на курсах санинструкторов. Участвовал в боях за Вену, Будапешт. Награжден орденом Отечественной войны 1-й степени, медалями «За отвагу», «За взятие Вены», «За Победу над Германией в Великой Отечественной войне 1941–1945 гг.». Демобилизован в сентябре 1953 г. Умер в 1997 г.



ШИРИНСКИЙ Николай Васильевич, род. в 1918 г., Рязанская обл., Кадомский р-н, д. Богданово, сержант, ранен.

ШИРИНСКИЙ Прокофий Дмитриевич, род. в 1896 г., Рязанская обл., Кадомский р-н, д. Богданово, красноармеец.

ШИРКОВ Андрей Николаевич, род. в 1921 г., Рязанская обл., Кадомский р-н, д. Ивановка, мл. сержант, стрелок, легко ранен.

ШИРКУНОВ Иван Алексеевич, род. в 1924 г., Рязанская обл., п. Кадом, ст. сержант.

ШИРКУНОВ Николай Дорофеевич, род. в 1893 г., Рязанская обл., Кадомский р-н, д. Гунаевка, красноармеец.

ШИРКУНОВ Петр Иванович, род. 27.06.1922 г., Рязанская обл., Кадомский р-н, д. Гунаевка, ст. сержант, командир САО, сапер, ранен.

ШИРКУНОВ Петр Иванович, род. 27.06.1922 года, Рязанская обл., Кадомский р-н, д. Гунаевка, ст. сержант, разведчик, сапер, тяжело ранен.



6 августа 1941 года девятнадцатилетним юношей был призван в ряды Красной Армии. Начинал службу на Северо-Западном фронте в составе 51-й бригады 44-го отдельного саперного батальона. С 1943 г. воевал в составе Западного, а затем 1-го Белорусского фронтов. Участвовал в боях за города Клин, Калинин, Великие Луки, Бологое. Награжден орденом Красной Звезды. 27 февраля 1945 г. был направлен во Владимирскую область, в танковое училище. Курсантом-танкистом встретил Победу. Демобилизовавшись в 1947 г., вернулся в Кадом.

ШИРКУНОВ Степан, Рязанская обл., Кадомский р-н, д. Симушка.

ШИРОКОВ Александр Михайлович, род. в 1924 г., Рязанская обл., Кадомский р-н, с. Высокие Сечи, рядовой.

ШИРОКОВ Василий Иванович, род. в 1926 г., Рязанская обл., п. Кадом, рядовой.

ШИРОКОВ Василий Илларионович, род. в 1919 г., Рязанская обл., Кадомский р-н, с. Полтевы Пеньки, зам. политрука, минометчик, ранен.

ШИРОКОВ Дмитрий Яковлевич, род. в 1924 г., Рязанская обл., Кадомский р-н, д. Малая Пановка, ефрейтор.

ШИРОКОВ Захар Андреевич, род. 02.09.1900 г., Рязанская обл., Кадомский р-н, д. Новая Петрослободка, ефрейтор, стрелок, ранен, умер в 1980 г.

ШИРОКОВ Иван Егорович, род. в 1926 г., Рязанская обл., Кадомский р-н, с. Полтевы Пеньки, ст. сержант, командир бронетранспортера, легко ранен.

ШИРОКОВ Иван Яковлевич, род. в 1922 г., Рязанская обл., Кадомский р-н, д. Ивановка, старшина, легко ранен.

ШИРОКОВ Илларион Григорьевич, род. в 1906 г., Рязанская обл., Кадомский р-н, д. Высокие Сечи, рядовой, плотник.

ШИРОКОВ Михаил Егорович, род. в 1893 г., Рязанская обл., Кадомский р-н, д. Высокие Сечи, красноармеец.

ШИРОКОВ Михаил Федорович, род. в 1922 г., красноармеец.

ШИРОКОВ Николай Егорович, род. в 1921 г., Рязанская обл., Кадомский р-н, с. Полтевы Пеньки, сержант, разведчик.

ШИРОКОВ Николай Тихонович, род. в 1918 г., Рязанская обл.,

Кадомский р-н, с. Полтевы Пеньки, сержант, телефонист, стрелок.

ШИРОКОВ Ф.Ф., Рязанская обл., п. Кадом, красноармеец.

ШИРОКОВА Анна Андреевна, Рязанская обл., п. Кадом, красноармеец.

ШИРОКОВА Анна Яковлевна, род. в 1918 г., Рязанская обл., Кадомский р-н, с. Полтевы Пеньки, мл. сержант.

ШИРОКОВА Татьяна Илларионовна, род. в 1923 г., Рязанская обл., Кадомский р-н, с. Полтевы Пеньки, красноармеец.

ШИРШИН Николай Кузьмич, род. в 1923 г., Рязанская обл., Кадомский р-н, д. Заулки, ст. сержант.

ШИЧКИН Александр Ефимович, род. в 1922 г., Рязанская обл., Кадомский р-н, с. Четово, сержант, ранен.

ШИЧКИН Александр Иванович, род. в 1912 г., Рязанская обл., Кадомский р-н, с. Четово, рядовой, повар, дважды ранен.

ШИЧКИН Алексей Семенович, род. в 1918 г., Рязанская обл., Кадомский р-н, с. Четово, рядовой, орудийный номер.

ШИЧКИН Алексей Филиппович, род. в 1926 г., Рязанская обл., Кадомский р-н, с. Четово, лейтенант, умер в 2001 г.

ШИЧКИН Василий Иванович, род. в 1919 г., Рязанская обл., Кадомский р-н, с. Четово, ефрейтор, путеец.

ШИЧКИН Ефим Евдокимович, род. в 1898 г., Рязанская обл., Кадомский р-н, с. Четово, красноармеец.

ШИЧКИН Иван Ефимович, род. в 1915 г., Рязанская обл., Кадомский р-н, с. Четово, сержант.

ШИЧКИН Сергей Александрович, род. в 1923 г., сержант.

ШИЧКИНА Екатерина Васильевна, род. 15.02.1919 г., Рязанская обл., Кадомский р-н, с. Четово, повар, умерла в 2008 г.

ШИШКИН Василий Никитович, род. в 1923 г., Рязанская обл., Кадомский р-н, д. Высокие Сечи, ефрейтор, радиотелеграфист.

ШИШКИН Сергей Никитович, род. в 1926 г., Рязанская обл., п. Кадом, ст. матрос.

ШКУРОВ Анисим Никифорович, Рязанская обл., п. Кадом, рядовой.

ШКУРОВ Василий Егорович, род. в 1924 г., Рязанская обл., Кадомский р-н, с. Котелино, рядовой.

ШКУРОВ Петр Павлович, род. в 1913 г., Рязанская обл., Кадомский р-н, с. Котелино, рядовой, стрелок, ранен.

ШКУРОВ Федор Николаевич, род. в 1902 г., Рязанская обл., Кадомский р-н, с. Котелино, ефрейтор, линейный надсмотрщик.

ШЛЫКОВ Дмитрий Григорьевич, род. в 1900 г., Рязанская обл., Кадомский р-н, д. Липляйка.

ШЛЫКОВ Иван Васильевич, род. в 1917 г., Рязанская обл., Кадомский р-н, д. Липляйка, рядовой, шофер.

ШЛЫКОВ Иван Кондратьевич, род. в 1927 г., Рязанская обл., Кадомский р-н, д. Высокое, мл. сержант, кладовщик.

ШЛЫКОВ Павел Федорович, род. в 1904 г., Рязанская обл., Кадомский р-н, д. Липляйка, рядовой, минометчик.

ШЛЫКОВ Петр Макарович, род. в 1918 г., Рязанская обл., Кадомский р-н, д. Липляйка, красноармеец, шофер.

ШЛЫКОВ Яков Васильевич, род. в 1903 г., рядовой, писарь, дважды ранен.

ШЛЮКОВ Иван Иванович, род. в 1928 г., Рязанская обл., Кадомский р-н, д. Заулки, сержант.

ШЛЮКОВ Кузьма Михайлович, род. в 1904 г., Рязанская обл., Кадомский р-н, д. Заулки, мл. сержант, зам. командира орудия.

ШЛЮКОВ Михаил Кузьмич, род. в 1924 г., ст. сержант.

ШЛЯПУГИН Василий Петрович, род. в 1909 г., Рязанская обл., п. Кадом, красноармеец, радиотелеграфист, дважды ранен.

ШМАГИН Иван Игнатьевич, род. в 1903 г., рядовой.

ШМАГИН Николай Иванович, род. в 1923 г., Рязанская обл., Кадомский р-н, с. Четово, рядовой.

ШМАГИНА Мария Ивановна, род. в 1921 г., Рязанская обл., Кадомский р-н, с. Четово, красноармеец.

ШМАКОВ Кузьма Михайлович, род. в 1924 г., сержант.

ШМАТОВ Федор Васильевич, род. в 1922 г., Рязанская обл., Кадомский р-н, с. Полтевы Пеньки, ефрейтор.

ШМЕЛЬКОВ Борис Сергеевич, род. в 1908 г., Рязанская обл., Кадомский р-н, д. Труфановы Поляны, красноармеец, спец. дорожно-строительных частей, трижды ранен.

ШМЕЛЬКОВ Ефим Евлампьевич, род. в 1918 г., Рязанская обл., Кадомский р-н, д. Труфановы Поляны, ст. сержант, шофер бронетранспортера.

ШМЕЛЬКОВ Игнат Тимофеевич, род. в 1904 г., Рязанская обл., Кадомский р-н, д. Труфановы Поляны, ефрейтор, минометчик, трижды ранен.

ШМЕЛЬКОВА Мария Николаевна, род. в 1924 г., Рязанская обл., п. Кадом.

ШОШИН Василий Алексеевич, род. в 1914 г., Московская обл., с. Собуровка, рядовой, шофер.

ШТРУНОВ Алексей Макарович, род. в 1921 г., Рязанская обл., Кадомский р-н, с. Котелино, сержант.

ШТРУНОВ Василий Петрович, род. в 1907 г., Рязанская обл., Кадомский р-н, д. Пановка, красноармеец, рабочий склада, контужен.

ШТРУНОВ Илья Петрович, род. в 1917 г., Рязанская обл., Кадомский р-н, д. Пановка, старшина, легко ранен, умер в 1985 г.

ШТРУНОВА Прасковья Георгиевна, род. в 1922 г., Рязанская обл., Кадомский р-н, с. Котелино, мл. сержант.

ШУДАРЕВ Федор Степанович, род. в 1922 г., ефрейтор, стрелок, легко ранен.

ШУМАЕВ Александр Григорьевич, род. в 1918 г., Рязанская обл., Кадомский р-н, д. Пургасово, красноармеец, шофер.

ШУМАЕВ Александр Семенович, род. в 1906 г., Рязанская обл., п. Кадом, мл. сержант, радиотелеграфист, тяжело ранен.

ШУМАЕВ Василий Петрович, род. в 1924 г., Рязанская обл., Кадомский р-н, д. Пургасово, старшина.

ШУМАЕВ Михаил Иванович, род. в 1921 г., Рязанская обл., Кадомский р-н, д. Пургасово, красноармеец.

ШУМАЕВ Михаил Кириллович, род. в 1909 г., Рязанская обл., Кадомский р-н, д. Пургасово, ефрейтор, пулеметчик, легко ранен.

ШУМАЕВ Николай Николаевич, род. в 1922 г., Рязанская обл., Кадомский р-н, д. Пургасово, ст. сержант, легко ранен.

ШУМАЕВ Петр Иванович, род. в 1919 г., Рязанская обл., п. Кадом, старшина, санитар, дважды ранен.

ШУМАЕВ Тимофей Григорьевич, род. в 1904 г., Рязанская обл., Кадомский р-н, д. Пургасово, красноармеец, стрелок, имеет множественные ранения, умер в 1948 г.

ШУМАЕВА Анастасия Ивановна, род. в 1923 г., Рязанская обл., Кадомский р-н, д. Пургасово, красноармеец.

ШУМАЕВА Ольга Ивановна, род. в 1923 г., Рязанская обл., Кадомский р-н, д. Пургасово, красноармеец.

ШУМИЛИН Андрей Яковлевич, род. в 1901 г., Рязанская обл., п. Кадом, красноармеец, стрелок.

ШУМИЛИН Григорий Васильевич, род. 28.11.1921 г., Рязанская обл., п. Кадом, рядовой, стрелок, умер в 2002 г.

ШУМИЛИН Иван Федорович, род. в 1924 г., Рязанская обл., п. Кадом, рядовой, радиотелефонист.

ШУМИЛИНА Елена Петровна, род. в 1914 г.

ШУМИЛИНА Надежда Васильевна, род. в 1925 г., Рязанская обл., п. Кадом, мл. сержант.

ШУСТИКОВ Михаил Михайлович, род. в 1902 г., д. Голованова, красноармеец, путеец.

ШУТОВ Петр Дмитриевич, род. в 1906 г., гвардии старшина, ст. боцман.

Щ

ЩЕГЛОВ Илья Александрович, род. в 1923 г., Рязанская обл., Кадомский р-н, д. Труфановы Поляны, ст. сержант.

ЩЕДРИН Куприян Алексеевич, род. в 1902 г., ст. сержант.

ЩЕНЯЕВ Степан Иванович, род. в 1907 г., Рязанская обл., Кадомский р-н, д. Петрикеевка, ефрейтор, сапер, ранен.

ЩУКИН Алексей Михайлович, род. в 1910 г., Рязанская обл., Кадомский р-н, д. Кущапино, рядовой, орудийный мастер, тяжело ранен.

ЩУКИН Алексей Федорович, род. в 1925 г., Рязанская обл., Кадомский р-н, с. Новоселки, рядовой, стрелок, дважды ранен.

ЩУКИН Иван Федорович, род. в 1923 г., Рязанская обл., Кадомский р-н, с. Новоселки, сержант.

ЩУКИН Николай Никитович, род. в 1916 г., Рязанская обл., Кадомский р-н, с. Новоселки, мл. сержант, тяжело ранен.

ЩУЛИН Сергей Георгиевич, род. в 1927 г., Оренбургская обл., Бузулукский р-н, ст. Колтубанки, умер в 1993 г.

ЩУРКОВ Иван Тимофеевич, род. в 1921 г., Рязанская обл., Кадомский р-н, д. Сумерки, мл. сержант.

ЩУРКОВ Павел Васильевич, род. в 1924 г., Рязанская обл., Кадомский р-н, д. Сумерки, рядовой, стрелок, тяжело ранен.

ЩУЧКИН Алексей Михайлович, род. в 1910 г., Рязанская обл., Кадомский р-н, д. Кущапино, рядовой, умер в 1990 г.

ЩУЧКИН Иван Михайлович, род. в 1920 г., Рязанская обл., Кадомский р-н, д. Кущапино, рядовой, шофер, умер в 1982 г.

ЩУЧКИН Кирилл Кузьмич, род. в 1895 г., Рязанская обл., Кадомский р-н, д. Кущапино, рядовой.

Э

ЭПРО Владимир Мартынович, род. в 1903 г., Рязанская обл., Кадомский р-н, п. Муханов, ефрейтор, сапер.

Ю

ЮНИН Иван Тимофеевич, род. в 1907 г., Рязанская обл., Кадомский р-н, д. Большое Лунино, красноармеец, пулеметчик, легко ранен.

ЮНЯЕВ Михаил Федорович, род. в 1910 г., Рязанская обл., Кадомский р-н, д. Заулки, сержант.

ЮРИН Павел Семенович, род. в 1923 г.

ЮРКОВ Алексей Иванович, род. в 1917 г., Рязанская обл., Шиловский р-н, с. Кривцово, ст. сержант.

ЮРКОВ Даниил Федорович, род. в 1901 г., Рязанская обл., Кадомский р-н, д. Юзга, красноармеец, орудийный номер, дважды ранен.

ЮРЦЕВ Петр Егорович, род. в 1921 г., , Рязанская обл., п. Кадом, красноармеец.

ЮРЬЕВ Иван Иванович, род. в 1914 г., Рязанская обл., Спасский р-н, с. Бельское, лейтенант, командир отделения.

ЮХАНОВ Григорий Григорьевич, род. в 1905 г., Рязанская обл., Кадомский р-н, с. Соловьяновка, рядовой.

ЮХАНОВ Дмитрий Филиппович, род. в 1911 г., Рязанская обл., Кадомский р-н, д. Верки, рядовой, телефонист.

ЮХАНОВ Иван Никитович, род. в 1918 г., Рязанская обл., Кадомский р-н, с. Соловьяновка, старшина, санитарный инструктор, тяжело ранен.

ЮХАНОВ Иван Петрович, род. в 1922 г., Рязанская обл., Кадомский р-н, д. Панская, рядовой, орудийный номер.

ЮХАНОВ Илья Петрович, род. в 1926 г., Рязанская обл., Кадомский р-н, д. Панская, мл. сержант, минометчик, тяжело ранен.

ЮХАНОВ Лаврентий Дмитриевич, род. в 1903 г., Рязанская обл., Кадомский р-н, с. Соловьяновка, рядовой, тяжело ранен.

ЮХАНОВ Степан Петрович, род. в 1919 г., Рязанская обл., Кадомский р-н, д. Панская, рядовой, радиотелефонист.

Я

ЯВОРСКИЙ Алексей Алексеевич, род. в 1901 г., Рязанская обл., Кадомский р-н, Заречье-Кадом, рядовой, стрелок.

ЯЗЕВ Николай Лукьянович, род. в 1926 г., Рязанская обл., Кадомский р-н, с. Полтевы Пеньки, сержант, командир отделения.

ЯЗОВ Михаил Матвеевич, род. в 1919 г., Рязанская обл., п. Кадом, ефрейтор, командир орудия.

ЯКОВЛЕВ Анатолий Александрович, род. в 1925 г., г. Рязань, сержант, пулеметчик.

ЯКОВЛЕВ Евгений Васильевич, род. в 1896 г., красноармеец.

ЯКОВЛЕВ Иван Петрович, род. в 1912 г., д. Аксеново, старшина.

ЯКОВЛЕВ Михаил Петрович, род. 03.11.1927 г.

ЯКУНИН Андрей Васильевич, род. в 1916 г., Рязанская обл., Кадомский р-н, д. Старое Высокое, рядовой, стрелок, тяжело ранен.

ЯКУНИН Василий Яковлевич, род. в 1924 г., Рязанская обл., Кадомский р-н, д. Пановка, рядовой.

ЯКУНИН Владимир Андреевич, род. в 1924 г., Рязанская обл., Кадомский р-н, с. Преображенка, сержант.

ЯКУНИН Емельян Фатеевич, род. в 1894 г., красноармеец.

ЯКУНИН Иван Фролович, род. в 1923 г., Рязанская обл., Кадомский р-н, д. Сумерки, рядовой.

ЯКУНИН Иван Яковлевич, Рязанская обл., Кадомский р-н, с. Новоселки.

ЯКУНИН Константин Константинович, род. в 1923 г., Рязанская обл., Кадомский р-н, с. Игнатьево, ст. сержант, ранен, умер в 1991 году.

ЯКУНИН Павел Яковлевич, род. в 1924 г., Рязанская обл., Кадомский р-н, д. Сумерки.

ЯКУНИН Семен Семенович, род. в 1903 г., Рязанская обл., Кадомский р-н, д. Сумерки, рядовой.

ЯКУНИН Степан Михайлович, род. в 1910 г., Рязанская обл., Кадомский р-н, д. Симушка, старшина, дважды ранен.

ЯКУНИН Федор Андреевич, род. в 1920 г., Рязанская обл., Кадомский р-н, с. Преображенка, ст. сержант.

ЯКУНИН Федор Емельянович, род. в 1918 г., Рязанская обл., Кадомский р-н, д. Старое Высокое, красноармеец.

ЯКУНИН Яков Иванович, род. в 1895 г., Рязанская обл., Кадомский р-н, д. Пановка, сержант.

ЯКУНИНА Татьяна Савельевна, род. в 1921 г., Рязанская обл., Кадомский р-н, д. Пургасово, мл. сержант.

ЯКУНОВ Николай Петрович, род. в 1925 г., Вологодская обл., Кадуйский р-н, д. Марьевская, ст. сержант, шофер.

ЯКУНЬКИН Андрей Андреевич, род. в 1916 г., Рязанская обл., Кадомский р-н, с. Полтевы Пеньки, сержант.

ЯКУНЮШКИН Василий Елисеевич.

ЯКУНЮШКИН Петр Степанович, Рязанская обл., п. Кадом, красноармеец.

ЯКУШКИН Николай Егорович, род. в 1926 г., Мордовская АССР, Зубово-Полянский р-н, с. Журавкино, рядовой, стрелок.

ЯЛЫШЕВ Александр Иванович,



род. 27.07.1919 г., Рязанская обл., Кадомский р-н, с. Новоселки, старшина. В начале Великой Отечественной войны был призван в ряды Красной Армии. Служил в железнодорожных войсках. Награжден орденом Отечественной войны 2-й степени, медалями.

После войны А.И. Ялышев работал учителем и заведующим Пановской начальной школы. Избирался председателем Соловьяновского сельского Совета. В этой должности Александр Иванович проработал более 20 лет.

ЯЛЫШЕВ Иван Яковлевич, Рязанская обл., Кадомский р-н, с. Новоселки.

ЯМЩИКОВ Федор Дмитриевич, род. в 1906 г., Рязанская обл.,

Кадомский р-н, с. Преображенка, рядовой, трижды ранен.

ЯНКОВСКИЙ Василий Иванович, род. в 1915 г., Рязанская обл., п. Кадом, сержант, шофер.

ЯНКОВСКИЙ Николай Дмитриевич, род. в 1897 г., Рязанская обл., п. Кадом, рядовой.

ЯНЫШЕВ Петр Ильич, род. в 1923 г., Рязанская обл., Кадомский р-н, д. Еромчино, рядовой, стрелок.

ЯРМАРКИН Григорий Ефимович, род. в 1903 г., Рязанская обл., Кадомский р-н, д. Заулки, старшина.

ЯУПОВ Алексей Федорович, орудийный номер, ранен.

ЯШИН Александр Васильевич, род. в 1922 г., Рязанская обл., Кадомский р-н, д. Кулаевы Починки, сержант.

ЯШИН Иван Матвеевич, род. в 1928 г., Рязанская обл., п. Кадом, рядовой.

ЯШИН Никифор Иванович, род. в 1900 г., Рязанская обл., Кадомский р-н, д. Кулаевы Починки, красноармеец, стрелок.

ЯШИН Петр Матвеевич, род. в 1908 г., Рязанская обл., Кадомский р-н, д. Кулаевы Починки, красноармеец.

ЯШКИН Андрей Васильевич, род. в 1901 г., Рязанская обл., Кадомский р-н, с. Полтевы Пеньки, рядовой, орудийный номер, тяжело ранен.

ЯШКИН Иван Семенович, род. в 1920 г., Рязанская обл., Кадомский р-н, с. Полтевы Пеньки, старшина.

ЯШКИН Серафим Васильевич, род. в 1904 г., Рязанская обл., Кадомский р-н, п. Ясная Поляна, красноармеец, шофер.

ЯШКИН Тихон Федорович, род. в 1897 г., Рязанская обл., Кадомский р-н, с. Полтевы Пеньки, красноармеец.

ЯШКИНА Екатерина Андреевна, род. в 1923 г., Рязанская обл., Кадомский р-н, с. Полтевы Пеньки, мл. сержант.

ЯШКОВ Константин Петрович, род. в 1901 г., Рязанская обл., Кадомский р-н, с. Котелино, красноармеец, путеец.

ЯШКОВ Кузьма Герасимович, род. в 1913 г., Рязанская обл., Кадомский р-н, с. Котелино, наводчик, ранен, контужен, умер в 1991 г.

ЯШКОВ Петр Андреевич, род. в 1921 г., Рязанская обл., Кадомский р-н, с. Котелино, красноармеец, шофер, дважды ранен.

ЯШКОВ Фрол Герасимович, род. в 1909 г., Рязанская обл., Кадомский р-н, с. Котелино, сержант, командир отделения.

ДОПОЛНЕНИЯ И УТОЧНЕНИЯ В КНИГУ ПАМЯТИ



УТОЧНЕНИЯ И ДОПОЛНЕНИЯ В КНИГУ ПАМЯТИ

АВДЕЕВ Иван Алексеевич, род. в 1924 г., Рязанская обл., Рязанский р-н, с. Высокое, погиб в 1943 г. под Сталинградом.

АНДРИАНОВ Михаил Николаевич, род. в 1918 г., г. Рязань, старшина 2-й статьи, 60-й ордена Ленина Камчатский морской пограничный отряд, погиб 6 августа 1945 г., место захоронения – г. Петропавловск-Камчатский.

АНИКИН Анатолий Иванович, Рязанская обл., Рязанский р-н, с. Шумашь.

АНИСИН Дмитрий Степанович, род. в 1921 г., Рязанская обл., Рязанский р-н, с. Высокое, погиб в 1942 г. под Москвой.

АНИСИН Степан Степанович, род. в 1900 г., Рязанская обл., Рязанский р-н, с. Высокое, погиб в 1942 г. под Москвой.

АРИНИН Сергей Сергеевич, род. в 1909 г., Рязанская обл., Рязанский р-н, с. Шумашь, пропал без вести в декабре 1942 г.

БУШИН Иван Васильевич, род. в 1918 г., Рязанская обл., Рязанский р-н, д. Зеленки, капитан, 1066-й сп, умер от ран 11.02.1943 г. Место захоронения – Ленинградская обл., Тосненский р-н, д. Зенино, в лесу.

ВАРНАКОВ Иван Аксентьевич, род. в 1908 (1910) г., Рязанская обл., Рязанский р-н, д. Зеленево, 149-я сд, 568-й сп, погиб в 1942 г., место захоронения – Калужская обл., Ульяновский р-н, д. Веснины.

ВИССАРИОНОВ Иван Капитонович, род. в 1904 г., Рязанская обл., Рязанский р-н, с. Высокое, погиб в 1941 г., г. Смоленск.

ВОРОБЬЕВ Иван Федорович, род. 02.06.1917 г., красноармеец, погиб 18.09.1942 г. в концлагере «Цайтхайн», место захоронения – Германия, г. Дрезден, воинские захоронения, кладбище № II.

ГОЛОВИН Степан Григорьевич, род. в 1906 г., Рязанская обл., Рязанский р-н, с. Высокое, погиб в 1943 г., г. Волхов.

ГОЛОВИХИН Михаил Степанович, род. в 1901 г., Рязанская обл., Рязанский р-н, с. Высокое, погиб в 1941 г. под Смоленском.

ГРОМОВ Сергей Тимофеевич, род. в 1925 г., Рязанская обл., Рязанский р-н, с. Высокое, пропал без вести в 1942 г.

ДАЖИН Алексей Ефимович, род. 02.02.1915 г., рядовой, погиб 17.05.1943 г. в концлагере «Цайтхайн», место захоронения – Германия, г. Дрезден, воинские захоронения, кладбище № III.

ЕЛЕСИН Иван Петрович, род. в 1926 г., Рязанская обл., Рязанский р-н, с. Высокое, пропал без вести в 1941 г.

ЕЛЕСИН Федор Федорович, род. в 1899 г., Рязанская обл., Рязанский р-н, с. Высокое, пропал без вести в 1942 г.

ЕРМОЛОВ Иван Игнатьевич, род. в 1924 г., Рязанская обл., Рязанский р-н, с. Заборье, красноармеец, 176-й гв. арт. минометный полк, 6-я гв. кавалерийская дивизия, погиб 08.07.1944 г., похоронен – Белорусская ССР, Барановичская обл., Юратинский р-н, д. Яхимовское.

ЖУРАВЛЕВ Иван Максимович, род. в 1912 г., Рязанская обл., Рязанский р-н, с. Высокое, погиб в 1941 г. под Киевом.

ЖУРАВЛЕВ Иван Степанович, род. в 1915 г., Рязанская обл., Рязанский р-н, с. Высокое, погиб под Киевом.

ЗЕМСКОВ Иван Степанович, род. в 1906 г., погиб 16.02.1945 г.

ЗУДИН Иван Маркович, род. в 1912 г., пропал без вести в 1941 г.

КАТУНЦЕВ Иван Николаевич, красноармеец, ПГ 737, умер от ран 22.01.1943 г., место захоронения – Ленинградская обл., д. Большое Манушкино.

КОНДРАТЬЕВ Алексей Сергеевич, род. в 1924 г., Рязанская обл., Рязанский р-н, с. Заокское, гв. сержант, 57-й гв. танковый полк 5-я гв. армия, сгорел в танке 15.09.1943 г., место захоронения – Харьковская обл., Валковский р-н, д. Кирасирский.

КОНИН Василий Иванович, род. в 1910 г., пропал без вести в феврале 1942 г.

КУЗИН Александр Арсениевич, род. 23.11.1906 г., Рязанская обл., Рязанский р-н, д. Зверево, умер от ран 13.10.1943 г., место захоронения – Краснодарский край, ст. Славянская.

КУЗИН Василий Емельянович, род. в 1897 г., Рязанская обл., Рязанский р-н, д. Дудкино, рядовой, зав. ГСМ, погиб 12.11.1943 г.,

место захоронения – Смоленская обл., д. Гусино, могила № 2.

КУКШИН Егор Петрович, род. в 1898 г., Рязанская обл., Рязанский р-н, с. Высокое, умер в 1942 году, г. Челябинск.

ЛАПОЧКИН Тимофей Иванович, род. в 1906 г., Рязанская обл., Рязанский р-н, с. Высокое, погиб в 1943 г. под Смоленском.

ЛЕБЕДЕВ Яков Иванович, рядовой, погиб 27.11.1941 г. в ожесточенных боях под райцентром Захарово Рязанской области. Место захоронения – г. Рязань, Мервинское кладбище. (Установлено поисковиками.) 27.11.2010 г. на месте захоронения открыта мемориальная доска.

ЛЫСОВ Петр Яковлевич, род. в 1912 г., Рязанская обл., Рязанский р-н, с. Высокое, погиб в 1944 году под Витебском.

ЛЮШНИН Михаил Филиппович, род. в 1908 г., Рязанская обл., Рязанский р-н, с. Высокое, погиб в 1942 г.

МАРТИШИН Иван Михайлович, род. в 1908 г., пропал без вести в ноябре 1941 г.

МАРТИШИН Иван Фатеевич, род. в 1913 г., пропал без вести в декабре 1941 г.

МАСЛОВ Федор Никонович, род. в 1896.г., Рязанская обл., Рязанский р-н, д. Кондаково, на фронте с февраля 1942 г., пропал без вести в феврале 1943 г.

МАТОВ Сергей Федорович, род. в 1913 г., погиб 16.12.1942 г.

МЕЛИХОВ Андрей Иванович, род. в 1900 г., Рязанская обл., Рязанский р-н, с. Высокое, погиб в 1942 г.

МЕЛИХОВ Григорий Семенович, род. в 1911 г., Рязанская обл., Рязанский р-н, с. Высокое, погиб в 1942 г.

МЕЛИХОВ Петр Иванович, род. в 1902 г., Рязанская обл., Рязанский р-н, с. Высокое, погиб в 1942 году.

МЕРКУШКИН Василий Николаевич, род. в 1913 г., пропал без вести в марте 1943 г.

МЕТЛИН Иван Алексеевич, род. в 1924 г., Рязанская обл., Рязанский р-н, с. Высокое, погиб в 1943 году.

НАЗАРОВ Михаил Александрович, род. в 1919 г., г. Рязань, майор, погиб 27.02.1944 г., место захоронения – Украинская ССР, Ровенская обл., Сарненский р-н, м. Степань.

ПАНИН Петр Иванович, род. в 1910 г., Рязанская обл., Рязанский р-н, с. Высокое, погиб в 1943 году.

ПЕРМЯКОВ Василий Афанасьевич, род. в 1910 г., Рязанская обл., Рязанский р-н, с. Высокое, погиб в 1943 г., г. Калининград.

ПЕТРУХИН Иван Дмитриевич, род. в 1901 г., пропал без вести в декабре 1941 г.

ПОВАРИХИН Иван Петрович, род. в 1922 г., Рязанская обл., Рязанский р-н, с. Высокое, погиб в 1941 г. под Смоленском.

ПРОКОФЬЕВ Павел Ульянович, род. в 1905 г., пропал без вести 11.12.1942 г.

ПЧЕЛКИН Николай Григорьевич, род. 12.05.1923 г., лейтенант, 401 сп, 6 гв. сд., погиб 25.07.1943 года в концлагере «Цайтхайн», место захоронения – Германия, г. Дрезден, воинские захоронения, кладбище № III.

РОГОВ Сергей Михайлович, род. в 1908 г., Рязанская обл., Рязанский р-н, д. Рубцево, погиб в 1943 году, место захоронения – Белорусская ССР, г. Лиозно.

РУСАКОВ Иван Нилович, род. в 1914 г., Рязанская обл., Рязанский р-н, с. Высокое, погиб в 1942 году под Вознесенском.

РУСАКОВ Сергей Иванович, род. в 1922 г., Рязанская обл., Рязанский р-н, с. Высокое, погиб в 1944 году в Латвии.

РЯБЦЕВ Аполлон Арсентьевич, род. в 1900 г., рядовой, штрафбат, пропал без вести.

САВКИН Иван Сергеевич, род. в 1919 г., Рязанская обл., Рязанский р-н, с. Недостоево.

САВКИН Николай Сергеевич, род. 22.01.1913 г., Рязанская обл., Рязанский р-н, с. Недостоево.

САМОХИН Иван Васильевич, род. в 1919 г., Рязанская обл., Рязанский р-н, с. Высокое, погиб в 1942 г.

САМОХИН Николай Васильевич, род. в 1921 г., Рязанская обл., Рязанский р-н, с. Высокое, погиб в 1943 г.

САРЫЧЕВ Василий Иванович, род. в 1909 г., Рязанская обл., Рязанский р-н, д. Арсентьево, рядовой, пропал без вести в ноябре 1941 г.

САФОХИН Александр Федорович, род. в 1923 г., Рязанская обл., Рязанский р-н, с. Высокое, пропал без вести в 1942 г.

СЕМЕНОВ Александр Петрович, род. в 1915 г., г. Рязань, красно-

армеец, пропал без вести в 1941 г. под Ленинградом.

СЕРГЕВЧЕВ Иван Фатьянович, род. в 1903 г., Рязанская обл., Рязанский р-н, с. Высокое, пропал без вести в 1941 г.

СИНЮШИН Павел Андреевич, род. 24.01.1901 г., Рязанская обл., Рязанский р-н, с. Дубровичи, пропал без вести 05.02.1943 г.

СКАЧКОВ Афанасий Степанович, род. в 1899 г., пропал без вести 28.06.1944 г.

СКАЧКОВ Василий Иосипович, род. в 1925 г., погиб 10.03.1945 г.

СКАЧКОВ Николай Степанович, род. в 1911 г., пропал без вести 25.02.1942 г.

СТАНОВИХИН И.Ф., род. в 1900 году, Рязанская обл., Рязанский р-н, с. Высокое, пропал без вести в 1941 г.

СТАРШИНОВ Александр Петрович, род. в 1920 г., Рязанская обл., Рязанский р-н, с. Высокое, погиб в 1942 г.

СТАРШИНОВ Василий Григорьевич, род. в 1913 г., Рязанская обл., Рязанский р-н, с. Высокое, погиб в 1943 г.

СТЕПАНОВ Борис Иванович, род. в 1924 г., г. Рязань, матрос подводной лодки им. Кирова, погиб в декабре 1941 г., место захоронения – г. Ленинград, братская могила моряков.

ТЕРЕЩЕНКО Андрей Никифорович, рядовой, погиб 27.11.1941 года в ожесточенных боях под райцентром Захарово Рязанской области, место захоронения – г. Рязань, Мервинское кладбище. (Установлено поисковиками.) 27.11.2010 г. на месте захоронения открыта мемориальная доска.

ТРЫХАНКИН Виктор Николаевич, род. в 1922 г., снайпер, погиб в 1941 г. под Сталинградом.

УСТИНКИН Иван Федорович, род. в 1912 г., пропал без вести 20.01.1944 г.

ХЛОПОТЬЕВ Степан Илларионович, род. в 1920 г., Рязанская обл., Рязанский р-н, с. Высокое, погиб в 1942 г., г. Ржев.

ХОТОЧКИН Николай Дмитриевич, род. 18.08.1920 г., красноармеец, погиб 28.10.1941 г. в концлагере «Цайтхайн», место захоронения – Германия, г. Дрезден, воинские захоронения, кладбище № I.

ЧЕПУРНОВ Никита Федорович, род. в 1903 г., Рязанская обл., Рязанский р-н, с. Высокое, погиб в 1941 г. под Смоленском.

ЧУБАРЫКИН Иван Михайлович, род. в 1908 г., погиб 21.06.1942 г.

ЩЕДРИНОВ Арсений Николаевич, род. в 1909 г., Рязанская обл., Рязанский р-н, с. Высокое, погиб в 1945 г. в Германии.

ЩЕДРИНОВ Дмитрий Михайлович, род. в 1923 г., Рязанская обл., Рязанский р-н, с. Высокое, погиб в 1942 г. под Ленинградом.

ЩЕДРИНОВ Степан Алексеевич, род. в 1923 г., Рязанская обл., Рязанский р-н, с. Высокое, пропал без вести в 1943 г.

ЮРКОВ Иван Алексеевич, род. в 1903 г., Рязанская обл., Рязанский р-н, с. Высокое, погиб в 1943 году.

ЮРКОВ Степан Павлович, род. в 1903 г., Рязанская обл., Рязанский р-н, с. Высокое, погиб в 1941 году.

ЮРКОВ Яков Яковлевич, род. в 1914 г., Рязанская обл., Рязанский р-н, с. Высокое, погиб в 1943 году, г. Брянск.

ЮШИН Петр Трофимович, род. в 1915 г., Рязанская обл., Рязанский р-н, с. Высокое, погиб в 1944 году, г. Киев.



1



2

В былых сраженьях
сокрушив преграды,
фронтовики Отечество спасли.
Своим сияньем ратные награды
напоминают вешний свет земли.
Подтянутый, отважный,
человечный,
советский воин не ушел в запас.
Он встал на пьедестале,
чтобы вечно
быть на земле, которую он спас.

Борис Жаворонков



3



4


5


6

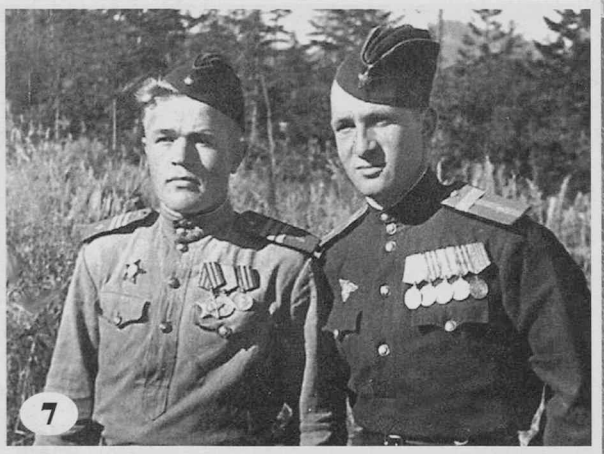
7


8


9

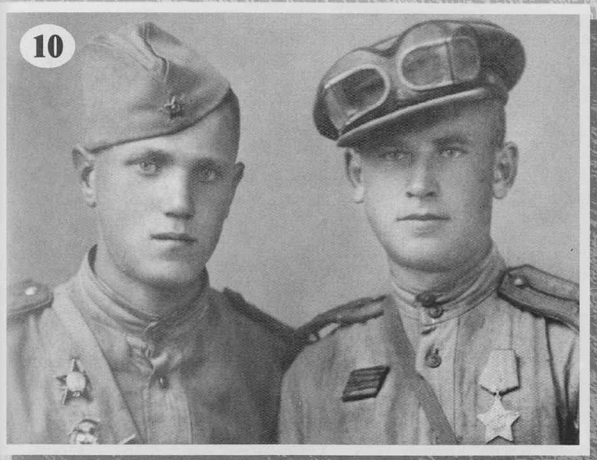
10


11


12



13

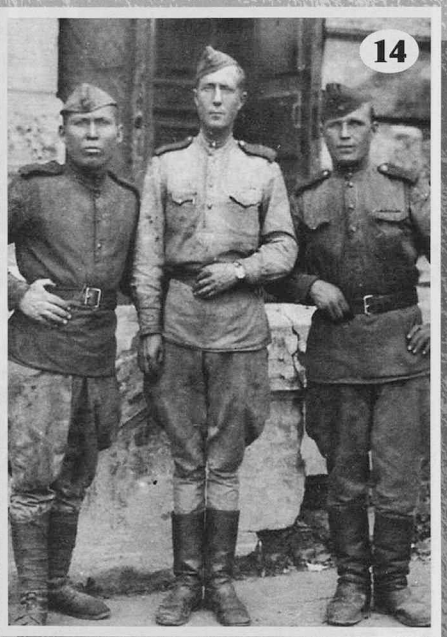
14



15


16


17


18


19


20


21

ПОДПИСИ К ФОТОГРАФИЯМ ИЗ АРХИВОВ*

1. Война – это, прежде всего, дороги. Фронтовой шофер рядовой Василий Ерошкин (справа внизу) среди однополчан-красноармейцев. (Рязанский район.)
2. «На солнечной поляночке». В нижнем ряду землячки-кадомчанки: мл. сержант Еликанида Прокофьева, разведчик сержант Анастасия Максутова, ефрейтор Вера Иванова. (Кадомский район.)
3. Звездочкой расположились пятеро бойцов 1-го Белорусского фронта. Улыбаются. Слева – прожектористка Людмила Волкова, справа – Анастасия Грибкова. (Кадомский район.)
4. Бойцы Дуся Конкина, Мария Енгалычева, старшина Екатерина Лощинина (слева направо) сдают зачет по военной топографии. (Кадомский район).
5. «Наши девочки платьица белые подарили сестренкам своим». Первая справа в нижнем ряду Антонина Ерошкина. (Рязанский район.)
6. «Наш ротный старшина имеет ордена». Слева – артиллерист, кавалер орденов Славы и Красной Звезды старшина Николай Шуранов. (Рязанский район.)
7. «Воздушные рабочие войны». Справа – авиамеханик старшина Владимир Чехов. (Кадомский район.)
8. «Мы вели машины, объезжая мины, по путям-дорогам фронтовым». Белорусский фронт. Справа – шофер рядовой Анна Масляева. (Рязанский район.)
9. «Горит свечи огарочек» – так называлось первое заседание клуба «Фронтовые подруги». На него пришли более сорока героических женщин, ветеранов Великой Отечественной войны. Октябрь 1944 года. (Кадомский район.)
10. «А мы с тобой, брат, из пехоты». Кавалер ордена Красной Звезды старшина Михаил Асейкин (слева) с другом. (Рязанский район.)
11. «И кресты вышивает последняя осень по истертому золоту наших погон». Слева – ефрейтор Вера Иванова, в центре – Тамара Старикова. (Кадомский район.)
12. «Как это было, как совпало – война, беда, мечта и юность». Справа – прожектористка Мария Левошина. (Рязанский район.)
13. «Нюра и Поля подруги» – написано на фронтовом снимке зенитчицы Апполинарии Верижниковой (слева), прошедшей боевой путь от Сталинграда до Будапешта. (Рязанский район.)
14. «Мы парни бравые». Слева направо – красноармеец Александр Спирин с друзьями Петром и Сергеем. (Кадомский район.)
15. «Серебром отливают медали, серебром отливают виски». Ветераны Великой Отечественной войны на праздничной демонстрации 9 Мая. (Кадом.)
16. Ветеринарный фельдшер рядовой Василий Подгорнов (справа) с другом. (Кадомский район.)
17. Скольких бойцов вернула в строй маленькая хрупкая санитарка рядовой Мария Соколова (справа)! (Кадомский район).
18. Девчонки, которые шли по войне. Слева – кавалер ордена Отечественной войны ефрейтор Мария Левошина. Она воевала на 1-м Украинском, 1-м и 3-м Белорусских фронтах. (Рязанский район.)
19. «Одна на всех Победа». Они за ценой не постояли. Ветераны Великой Отечественной войны. 9 Мая. (Кадомский район.)
20. «На всю оставшуюся жизнь мы помним братство фронтовое». Праздник Дня Победы в Захаровском районе.
21. На открытии памятника Неизвестному солдату. Перед микрофоном – Герой Советского Союза Николай Семенович Соколов. Третий слева – ветеран войны Николай Андреевич Назарков. Он держит сосуд с землей, взятой с мест ожесточенных сражений из городов-героев. Кадом, 9 Мая 1970 года.

**Личные архивы фронтовиков и Государственный архив Рязанской области*

Материалы о Героях Советского Союза и полных кавалерах ордена Славы предоставлены В.В. Безугловой, составителем книги «Богатыри земли Рязанской».

На цветной вклейке – фотографии из архивов: комитета по делам печати и информации Рязанской области, облвоенкомата, администраций муниципальных образований: Рязанский муниципальный район, Ермишинский муниципальный район, Захаровский муниципальный район, Кадомский муниципальный район.

Подписи к фотографиям из архивов – Нины Маркиной.

Поэтические подписи – Нурислана Ибрагимова.

«ПРО ВОЙНУ РАССКАЗАТЬ НЕВОЗМОЖНО, ПРО ВОЙНУ ЗНАЕТ ТОЛЬКО НАРОД...»

А.Н. БОГОМАЗОВ

Борис Жаворонков

Почетный гражданин города Рязани, участник Великой Отечественной войны, поэт, член Союза писателей России

НЕ ЗАБУДЕМ

Сверкнул огонь,
Взметнулся дым багрянцем.
Воскресный сон
Взрывной снесен волной.
Со всей страною
Поднялись рязанцы,
Чтоб от фашизма
Шар спасти земной.

Война гремела
Жарким перекатом
По длинным верстам
Выжженных траншей.
На фронт ушли
Безусые ребята
С заводов,
Со студенческих скамей...

Огонь и гарь
Окутывали солнце.
Свой героизм
Умножив во сто крат,
Под рев свинца
Сражались комсомольцы,
И каждый бил врага –
Как Коловрат.

Им снились рощи,
Что в приокской шири
Склонялись
Под прохладой синих вод...
И в свой последний бой
Идет Каширин,
И грудью Фирсов
Падает на дот.

И самолет
Ведет на три тарана
Рязанский сокол –
Летчик Хлобыстов...
Мы залечили
Огненные раны,
Мы не забудем
Подвиги отцов.

* * *

О, сколько раз
мы в смертный бой ходили!
О, сколько жизней
скошено в бою!
Мы в битвах
потому и победили,
Что защищали Родину свою.

* * *

Гвардейский дух
живет у нас в груди.
Мы шли когда-то
в дымные сраженья,
Чтоб вечно было
солнце впереди,
Чтоб пели дети
и цвели растенья.

* * *

Когда победу
на полях сражений
Мы добывали,
жизни не щадя,
Нам снился лик
грядущих поколений,
Не знавших стрел
свинцового дождя.

Валентина Тимонина

ПОМНЯТ ЗАХАРОВЦЫ, ПОМНЯТ

Помнят захаровцы, помнят
Годы борьбы грозовой,
Помнят захаровцы, помнят,
Как заслоняли собой

Нашу Рязань и столицу –
Город Москву, всю страну,
Помнят, как яростно биться
Им довелось в ту войну.

Помнят ноябрь тот морозный
В том сорок первом, когда
Вторглась в Захарово грозно
Диких фашистов орда.

И Александрова песню,
Ту, что звала как набат:
«Встаньте, народы, все вместе!
В бой! И ни шагу назад!»

Валентина Женихова

МОЯ ЕРМИШЬ

Ты стоишь
на рязанской земле
И под небом
рязанским красивым
Средь лесов
и просторов полей
Дышишь воздухом
славной России.

Твои корни уходят в века.
В них вся крепость
и дух наших предков.
Как броня, твоя вера крепка,
Испытанья случались
нередко.
Стороной тебя не обошла
Боль потерь
лет военных суровых.
Но в тебе сила жизни была,
К испытаньям
была ты готова.

Ты стоишь
на рязанской земле
И Россию, как мать,
ты приемлешь.
Средь лесов
и просторов полей
Ты живешь духом времени,
Ермишь.

Под весенние песни ветров
Ты сегодня в себя
тоже веришь.
Пусть же крепнет
к России любовь
И России к тебе,
моя Ермишь!

Людмила Кречетова

СТРАНИЦЫ ПОДВИГА

Война окончена. Победа.
Что может быть сильнее
этих слов,
Простых и самых человечных,
Для всех людей,
Для всех веков?!
Сегодня пушки не стреляют.
Не видят дети страшных снов,
Но даже ребятишки знают,
Как труден подвиг их отцов,
Как чудище фашистское
над миром
Раскрыло огненную пасть...
Сжигая города и села,
Хотело счастье у людей украсть.
Как свято чтим мы всех героев,
Всех, не вернувшихся домой,
Кто землю нашу полил кровью,
Чтобы она была живой,
Чтоб солнце, счастье и свобода
Навеки с человеком шли...
Шли к этому дорогой
долгой муки,
Борьбы, и счастья, и побед.

Какие же святые руки
Зажгли над миром мира свет!
Какая ж сила в нашем человеке,
Какая вера и любовь была
У тех, кто навсегда, навеки
Связал с Отчизной все свои дела,
Кто в стане ленинцев сражался,
Кто с партией ковал и жал,
В тылу героем оставался,
Победу, радость приближал!..
Да, в сердце многое
у каждого хранится –
Незабываемое, общее, свое!
Но вечны будут Книги той
страницы –
Страницы Подвига
бессмертного,
Боев...
Пусть дети учатся спокойно,
Солдаты берегут страну,
Пусть знают, как советский воин
Навеки победил войну.

СТАРЫЙ СОЛДАТ

Уж сколько лет
все снятся эти сны,
Тревожа сердце старого солдата,
И не дают ему уйти с войны –
Он все еще воюет, как когда-то.

Опять идет он
в самый первый бой,
И отступить назад
нельзя ни шагу,
Друзья, что пали
в битве под Москвой,
С ним перед боем
приняли присягу.

Его гранатой
взорван страшный дзот,
От роты их осталось
сорок восемь,
Бросок вперед –
вдруг ожил пулемет,
И смерть опять очередями косит.

В который раз врагом окружены,
Но вырвались к своим
из окруженья,
А про войну мучительные сны,
Как сериалы,
жаждут продолженья.
Вот он опять у черта на рогах,
Повсюду мины,
путь назад отрезан,
Пробитая осколками нога
Горит, еще не ведая протеза...

Ночами,
средь безмолвной тишины,
Терзают раны старого солдата –
Никак не может
он прийти с войны,
Закончившейся
в давнем сорок пятом.

Мария Сучкова

ОН БЫЛ ГЕРОЕМ

Он вырос в тихой деревеньке
Среди друзей, среди девчат,
Но вот однажды в сорок первом
Приказом призван был в отряд.

Парнишке было восемнадцать,
Но в эти юные года
За Родину готов был драться
И, если надо, жизнь отдать.

Он немца потчевал гранатой,
Он шел вперед и вел других,
И были юноши-солдаты
Ему, как братья, дороги.

Он стал хорошим командиром
И был товарищем в бою,
И защищал он честь мундира,
Как мать, как Родину свою.

Лихой он пули не боялся,
Себя не прятал за других
И перед фрицем не терялся,
Всего лишь презирал он их.

Но вот в отрадном сорок пятом,
Когда войны кончался срок,
Закрыв собою взрыв гранаты,
Погиб героем паренек.

Погиб за тех, что были рядом,
Погиб за женщин, за детей.
Успев сказать: «Держись, ребята!»,
Успев шепнуть: «Вперед, смелей!»

А где-то там, за гранью фронта,
Осталась мать, что ждет сынка,
Братишка маленький, сестренка,
Что не дождутся паренька,
Что не найдут его могилы
Среди развалин и руин.
Но те, кто знали, кто любили,
Сердцами вечно будут с ним.

А сколько их, таких мальчишек,
Что жизнь сложили на войне,
Что знали жизнь
только по книжкам
И маму видели во сне.

Екатерина Рыскова

СОЛДАТЫ ПОБЕДЫ

В одном строю,
встречая День Победы,
Равняясь на священный
алый стяг,
Забыв про то,
что немощны и седы,
По площади идут, чеканя шаг.

Опять, как в день Победы
в сорок пятом,
Идут среди улыбок и цветов...
Какими ж были бравыми когда-то
Счастливые посланцы
всех фронтов!

Пусть выправка не та сейчас
у многих
И шаг с трудом дается строевой,
Но в этот день
пускай потерпят ноги –
Победный марш звенит
над всей страной!
Забыв про неурядицы и беды,
Они за чаркой
вспомнят светлый май...
Все меньше на земле
солдат Победы,
Все больше в небе
журавлиных стай,
Что, улетая из просторов наших,
Под грустный шум
берёзок дорогих,
Все просят,
чтоб не забывали павших,
Чтоб берегли
оставшихся в живых.

Эдуард Антошин

ПОБЕДЫ ДЕНЬ, ОН ДОБЫВАЛСЯ ГОДЫ!

Посвящено солдату Победы

Победы день, он добывался годы.
Ты воевал достойно – как умел.
Ты ранен был. Огни и воды
Пройдя в боях, остался цел.
Вернулся ты в кипении весны,
Грудь твою украсили медали.
Ты помнишь, как тебя с войны
Родные и друзья встречали?
Сто граммов выпей за Победу,
За тех, кто не дошел и не дожил,
С тушенкой каши котелок к обеду,
Какой на фронте кашевар кормил.
Как был тогда ты молод, строен,
Так много лет минуло с той весны...
Встречай же День Победы, воин –
Солдат, живым вернувшийся с войны!

СОКРАЩЕНИЯ И УСЛОВНЫЕ ОБОЗНАЧЕНИЯ, ПРИНЯТЫЕ ВО 2 ТОМЕ

Звания и должности:

гв. – гвардии, гвардейский (ая)
гл. – главный (ое)
зам. – заместитель
инж.-лейтенант – инженер-лейтенант
ком. – командир
мл. – младший
нач. – начальник
пом. – помощник
ст. – старший

Военные и другие термины:

авиадивизия – авиационная дивизия
авиаполк – авиационный полк
б-н – батальон
НКВД – Народный Комиссариат внутренних дел
СМЕРШ – отдел контрразведки «Смерть шпионам»
ПВО – противовоздушная оборона
п/о – почтовое отделение
п/п – полевая почта
п/я – почтовый ящик
сд – стрелковая дивизия
сп – стрелковый полк
СНИС – служба наблюдения и связи

Отдельные слова:

ао – автономная область
г. – город
губ. – губерния
д. – деревня
им. – имени
м. – местечко
обл. – область
п.г.т. – поселок городского типа
р-н – район
род. – родился
с. – село
сл. – слобода
у. – уезд
х. – хутор

Приложение 1

Основные изменения в административно-территориальном делении и наименованиях республик, областей, городов и районов СССР

В состав Советского Союза к началу Великой Отечественной войны входило 16 союзных республик. В 1956 году Карело-Финская ССР была преобразована в Карельскую АССР и вошла в состав РСФСР. Статус и наименование отдельных союзных республик за послевоенные годы не изменялись. Многочисленные административно-территориальные изменения произошли на уровне областей, городов и районов. Некоторые области и города переименовывались, часть областей была объединена, изменялись их границы.

Некоторые районы изменили свою административную подчиненность и вошли в состав соседних областей. Например, Старорусский район из состава Ленинградской области перешел в Новгородскую, Великолукский – из Калининской в Псковскую, Думиничский и Износковский – из Смоленской в Калужскую, Ульяновский – из Орловской в Калужскую.

Возможны случаи путаницы названий населенных пунктов, наименования которых очень близки по написанию. Приводим перечень наименований территорий, областей, городов и районов Российской Федерации, Украины и Республики Беларусь, наиболее часто встречающихся в книге. Слева даны наименования периода Великой Отечественной войны, справа – наименования на время издания книги.

Восточная Пруссия	Калининградская обл., часть территории Польши и Литвы

Области:

Сталинградская	Волгоградская (Российская Федерация)
Чкаловская	Оренбургская (Российская Федерация)
Полесская	Гомельская (Республика Беларусь)
Сталинская	Донецкая (Украина)
Дрогобычская	Львовская (Украина)
Каменец-Подольская	Хмельницкая (Украина)
Станиславская	Ивано-Франковская (Украина)

Приложение 2

Основные изменения в административно-территориальном делении Рязанской области

К началу Великой Отечественной войны в состав Рязанской области входило 49 районов. Границы области не совпадали с ее современной территорией. 20 декабря 1942 года четыре района Рязанской области: Горловский, Михайловский, Скопинский и Чапаевский отошли к Московской области и были возвращены в Рязанскую область в июне 1946 года. У всех родившихся в этих районах указано: Рязанская область, Горловский, Михайловский, Скопинский или Чапаевский район, как это было на момент начала Великой Отечественной войны. Вместе с этими районами в состав Рязанской области вошел Октябрьский район[1], с сентября 1937 года по 20 июня 1946 года находившийся в составе Московской области. 6 января 1954 года из Рязанской области в Липецкую было передано 10 районов: Данковский, Добровский, Березовский, Воскресенский, Колыбельский, Лебедянский, Лев-Толстовский, Троекуровский, Трубетчинский, Чаплыгинский (бывш. Раненбургский).

В период до 1977 года проводились многочисленные административно-территориальные изменения внутри Рязанской области: районы объединялись и разукрупнялись, ликвидировались, создавались новые. Административно-территориальное деление 1977 года сохранилось и до настоящего времени: 25 районов и 4 города областного подчинения: Рязань (областной центр), Касимов, Сасово, Скопин.

Приводим полный перечень районов области с указанием тех районов, которые существовали на территории современной Рязанской области к началу и во время войны, а позднее полностью или частично вошли в состав других районов.

---

[1] Бывший Октябрьский район в настоящее время административно и территориально принадлежит Михайловскому району Рязанской области. Так как в годы войны он относился к Московской области, у всех родившихся на его территории в соответствии с принятым в этой книге принципом указано: Московская область, Октябрьский район. Не путать с Октябрьским районом, который входил в состав Рязанской области с 26 сентября 1937 года — времени образования Рязанской области. В 1946 году он был переименован в Березовский (так как оказалось два района с одинаковым названием), а 6 января 1954 года Березовский (бывш. Октябрьский) район передан в состав Липецкой области.

1. Ермишинский	
2. Захаровский	Больше-Коровинский
3. Кадомский	
4. Касимовский	Елатомский, Бельковский
5. Клепиковский	Тумский, Бельковский
6. Кораблинский	Семионовский*
7. Милославский	Чернавский
8. Михайловский	Октябрьский**, Чапаевский
9. Новодеревенский	
10. Пителинский	
11. Пронский	
12. Путятинский	
13. Ряжский	Желтухинский
14. Рязанский	Мервинский*, Солотчинский
15. Рыбновский	Больше-Коровинский
16. Сапожковский	Можарский
17. Сараевский	Можарский, Муравлянский
18. Сасовский	Каверинский
19. Скопинский	Горловский
20. Спасский	Ижевский, Шелуховский
21. Старожиловский	Букринский
22. Ухоловский	
23. Чучковский	
24. Шацкий	Каверинский, Конобеевский, Можарский
25. Шиловский	Ерахтурский, Шелуховский

---

* Образованы 1 марта 1944 г.

** Октябрьский район до 20 июня 1946 года находился в составе Московской области.

Литература:

См. *Сторожева А.М.* Административно-территориальное деление Рязанской области (губернии). 1917–1990 гг. Рязанская энциклопедия. Справочный материал. Т. 1. Рязань, 1992 г.

Книга издана при поддержке Губернатора и Правительства Рязанской области

РЕДАКЦИОННАЯ КОЛЛЕГИЯ

ШЕВЕЛЕВ Андрей Владимирович	Вице-губернатор Рязанской области – первый заместитель Председателя Правительства Рязанской области, председатель редакционной коллегии
КРАВЧУК Владимир Степанович	министр по делам территориальных образований Рязанской области, заместитель председателя редакционной коллегии
АКУЛЬШИН Петр Владимирович	заведующий научно-образовательным центром историко-гуманитарных и социально-экономических исследований Рязанского государственного университета им. С.А. Есенина, доктор исторических наук, профессор, научный редактор рабочей группы
АНТОШИНА Ильда Николаевна	ответственный секретарь рабочей группы редакционной коллегии по подготовке материалов для издания многотомной книги «Солдаты Победы. 1941–1945. Рязанская область»
БУНЯШИНА Елена Ивановна	председатель комитета по делам молодежи Рязанской области
БУШКОВА Надежда Константиновна	министр образования Рязанской области
ГРИШИНА Наталья Николаевна	директор государственного учреждения культуры «Рязанская областная универсальная научная библиотека имени М. Горького»
ДЕЕВ Владислав Витальевич	военный комиссар Рязанской области
ДУДУКИН Сергей Анатольевич	председатель комитета по делам печати и информации Рязанской области
ПОЗДНЯК Елена Николаевна	главный архивист государственного учреждения Рязанской области «Государственный архив Рязанской области»
ТКАЧ Николай Никифорович	председатель Совета Рязанской областной организации Всероссийской общественной организации ветеранов (пенсионеров) войны, труда, Вооруженных сил и правоохранительных органов
ФИЛИМОНОВ Сергей Владимирович	министр социальной защиты населения Рязанской области
ЦАРЕВА Елена Геннадиевна	председатель комитета по культуре и туризму Рязанской области
ШАБАНОВ Василий Николаевич	начальник управления по работе с муниципальными образованиями и общественным связям министерства по делам территориальных образований Рязанской области, руководитель рабочей группы

РАБОЧАЯ ГРУППА РЕДАКЦИОННОЙ КОЛЛЕГИИ ПО ПОДГОТОВКЕ МАТЕРИАЛОВ КНИГИ «СОЛДАТЫ ПОБЕДЫ. 1941–1945. РЯЗАНСКАЯ ОБЛАСТЬ»

Шабанов Василий Николаевич, начальник управления по работе с муниципальными образованиями и общественным связям министерства по делам территориальных образований Рязанской области, руководитель рабочей группы

Антошина Ильда Николаевна, ответственный секретарь рабочей группы редакционной коллегии по подготовке материалов для издания многотомной книги «Солдаты Победы. 1941–1945. Рязанская область»

Акульшин Петр Владимирович, заведующий научно-образовательным центром историко-гуманитарных и социально-экономических исследований Рязанского государственного университета им. С.А. Есенина, доктор исторических наук, профессор, научный редактор рабочей группы

Андреев Евгений Александрович, доцент кафедры гуманитарных и социально-экономических дисциплин филиала военно-научного учебного центра Сухопутных войск «Общевойсковая академия Вооруженных сил Российской Федерации», консультант рабочей группы

Гоенко Оксана Григорьевна, директор издательства «Рязанский издательский дом», литературный редактор рабочей группы

Ибрагимов Нурислан Гатауллаевич, художник-оформитель рабочей группы

Иванищев Константин Васильевич, инженер-конструктор ОАО «Елатомский приборный завод», специалист программного обеспечения и информационных технологий рабочей группы

Ионкина Тамара Ивановна, наборщик электронного набора рабочей группы

Поздняк Елена Николаевна, главный архивист государственного учреждения Рязанской области «Государственный архив Рязанской области», консультант рабочей группы

Рябикина Зоя Федоровна, редактор рабочей группы по сбору информации

Сурина Алла Дмитриевна, заведующая отделом краеведения ГУК «Рязанская областная универсальная научная библиотека имени М. Горького», консультант рабочей группы

Научные рецензенты

Гераськин Ю.В., профессор Рязанского государственного университета имени С.А. Есенина, доктор исторических наук

Гребенкин И.Н., доцент Рязанского государственного университета имени С.А. Есенина, кандидат исторических наук

Соколов А.С., профессор Рязанского государственного университета имени С.А. Есенина, доктор исторических наук

РЕДАКЦИОННАЯ КОЛЛЕГИЯ И РАБОЧАЯ ГРУППА ВЫРАЖАЮТ ПРИЗНАТЕЛЬНОСТЬ И БЛАГОДАРНОСТЬ

Министерству по делам территориальных образований Рязанской области

Комитету по делам печати и информации Рязанской области

Рязанскому областному военному комиссариату

Государственному учреждению РО «Государственный архив Рязанской области»

Рязанскому историко-архитектурному музею-заповеднику

Рязанской областной универсальной научной библиотеке имени М. Горького

РАБОЧАЯ ГРУППА ПО ПОДГОТОВКЕ МАТЕРИАЛОВ КНИГИ «СОЛДАТЫ ПОБЕДЫ. 1941–1945. РЯЗАНСКАЯ ОБЛАСТЬ». РЯЗАНСКИЙ РАЙОН

Пронькин Виктор Николаевич	глава администрации муниципального образования – Рязанский муниципальный район, руководитель группы
Бабаев Виталий Валериевич	начальник отдела по работе с кадрами администрации муниципального образования – Рязанский муниципальный район, заместитель руководителя группы
Михеева Наталья Сергеевна	директор МУК «Центральная районная межпоселковая библиотека», секретарь группы
Ефимова Наталия Николаевна	заведующая библиографическим отделом МУК «Центральная районная межпоселковая библиотека»
Комашко Леонид Иванович	начальник ГУ «Управление Пенсионного фонда РФ по Рязанскому муниципальному району»

РАБОЧАЯ ГРУППА ПО ПОДГОТОВКЕ МАТЕРИАЛОВ КНИГИ «СОЛДАТЫ ПОБЕДЫ. 1941–1945. РЯЗАНСКАЯ ОБЛАСТЬ». ЕРМИШИНСКИЙ РАЙОН

Зотов Геннадий Николаевич	заместитель главы администрации муниципального образования – Ермишинский муниципальный район по экономике и социальным вопросам, руководитель группы
Шахмаева Татьяна Владимировна	библиотекарь Центральной районной библиотеки Ермишинского муниципального района
Аниськин Николай Николаевич	педагог дополнительного образования МОУ ДОД Ермишинского муниципального района
Трубаченкова Елена Ивановна	помощник начальника отделения ППП и УМР отдела военного комиссариата Рязанской области по Ермишинскому району
Чулкова Мария Николаевна	помощник начальника отделения ППП и УМР (по учету и бронированию) отдела военного комиссариата Рязанской области по Ермишинскому району
Яремко Елена Владимировна	старший помощник начальника отделения ППП и УМР (по АСУ) отдела военного комиссариата Рязанской области по Ермишинскому району
Доронина Нина Ивановна	главный редактор газеты «Ермишинский вестник»
Осипов Владимир Семенович	фотокорреспондент газеты «Ермишинский вестник»

РАБОЧАЯ ГРУППА ПО ПОДГОТОВКЕ МАТЕРИАЛОВ КНИГИ «СОЛДАТЫ ПОБЕДЫ. 1941–1945. РЯЗАНСКАЯ ОБЛАСТЬ». ЗАХАРОВСКИЙ РАЙОН

Фролов Владимир Николаевич	заместитель главы администрации муниципального образования – Захаровский муниципальный район по социальным вопросам, председатель рабочей группы
Жигулина Марина Юрьевна	начальник архивного отдела администрации муниципального района
Шматова Виктория Олеговна	начальник организационного отдела районного Собрания депутатов

Константинова Валентина Филипповна	председатель районного совета ветеранов (пенсионеров) войны, труда, Вооруженных сил и правоохранительных органов;
Косоруков Виктор Александрович	глава муниципального образования – Захаровское сельское поселение
Карпухина Ольга Викторовна	директор Захаровской ЦБС
Левашов Сергей Леонидович	начальник территориального сектора управления социальной защиты населения Рязанской области
Фомина Валентина Андреевна	краевед, сотрудник методического объединения УО и МП
Манина Надежда Владимировна	заведующая Альяшевской сельской библиотекой
Михеева Вера Дмитриевна	заведующая Безлыченской сельской библиотекой
Попкова Александра Сергеевна	заведующая Большекоровинской сельской библиотекой
Бочарова Вера Николаевна	заведующая Добро-Пчельской сельской библиотекой
Степанникова Валентина Петровна	заведующая Елинской сельской библиотекой
Штрыкина Ольга Анатольевна	заведующая Жокинской сельской библиотекой
Фирсова Марина Ивановна	заведующая Зиминской сельской библиотекой
Богатырева Нина Николаевна	заведующая Осовской сельской библиотекой
Голышева Татьяна Ивановна	заведующая Победовской сельской библиотекой
Мачтакова Ольга Николаевна	заведующая Плахинской сельской библиотекой
Миронова Людмила Николаевна	заведующая Поливановской сельской библиотекой
Самаричева Екатерина Александровна	заведующая Пупкинской сельской библиотекой
Грачева Галина Егоровна	заведующая Сменовской сельской библиотекой
Давыдова Любовь Вячеславовна	заведующая Субботинской сельской библиотекой
Касимцева Ольга Владимировна	заведующая Федоровской сельской библиотекой
Карпухина Ольга Викторовна	директор районной Центральной библиотечной системы

РАБОЧАЯ ГРУППА ПО ПОДГОТОВКЕ МАТЕРИАЛОВ КНИГИ «СОЛДАТЫ ПОБЕДЫ. 1941–1945. РЯЗАНСКАЯ ОБЛАСТЬ». КАДОМСКИЙ РАЙОН

Рахманин Виктор Борисович	заместитель главы администрации муниципального образования – Кадомский муниципальный район по социальным вопросам, безопасности и профилактике правонарушений, председатель рабочей группы
Саварин Виталий Викторович	начальник отдела военного комиссариата Рязанской области по Кадомскому району, зам. председателя рабочей группы
Понкрашкина Лидия Семеновна	начальник отдела культуры и туризма
Мухина Лидия Михайловна	директор Краеведческого центра
Пахунова Олеся Васильевна	библиотекарь, секретарь рабочей группы
Васкова Валентина Николаевна	начальник отдела образования
Леонтьева Любовь Александровна	главный редактор газеты «Родные истоки»
Ширинская Мария Андреевна	председатель совета ветеранов войны и труда

СОДЕРЖАНИЕ

От редакционной коллегии 5

РЯЗАНСКИЙ РАЙОН

От рабочей группы 9

П.В. Акульшин
Фронтовики Рязанского района в годы Великой Отечественной войны и в послевоенный период 10

Е.А. Андреев
О военном комиссариате Рязанского района 14

Герои Советского Союза 19

Полные кавалеры ордена Славы 29

Поименный список участников Великой Отечественной войны, уроженцев и жителей Рязанского района, вернувшихся с фронта 33

ЕРМИШИНСКИЙ РАЙОН

От рабочей группы 181

П.В. Акульшин
Фронтовики Ермишинского района в годы Великой Отечественной войны и в послевоенный период 182

Е.А. Андреев
О военном комиссариате Ермишинского района 186

Поименный список участников Великой Отечественной войны, уроженцев и жителей Ермишинского района, вернувшихся с фронта 189

ЗАХАРОВСКИЙ РАЙОН

От рабочей группы 289

П.В. Акульшин
Фронтовики Захаровского района в годы Великой Отечественной войны и в послевоенный период 290

Е.А. Андреев
О военном комиссариате Захаровского района 293

Герои Советского Союза 295

Поименный список участников Великой Отечественной войны, уроженцев и жителей Захаровского района, вернувшихся с фронта 299

А. Барашин, Е. Баранцев
Боевые действия на территории Захаровского района 346

КАДОМСКИЙ РАЙОН

От рабочей группы 351

П.В. Акульшин
Фронтовики Кадомского района в годы Великой Отечественной войны и в послевоенный период 352

Е.А. Андреев
О военном комиссариате Кадомского района **356**
Герои Советского Союза **359**
Полные кавалеры ордена Славы **363**
Поименный список участников Великой Отечественной войны, уроженцев и жителей Кадомского района, вернувшихся с фронта **365**
Уточнения и дополнения в Книгу Памяти **494**
Подписи к фотографиям из архивов **497**
«Про войну рассказать невозможно, про войну знает только народ...» *Стихи о войне* **498**

ББК 63.3 (2Рос–4 Ряз)
С 60

Солдаты Победы, 1941–1945. Рязанская область / Правительство Ряз. обл. Т. 2.
С 60 Рязанский район, Ермишинский район, Захаровский район, Кадомский район. – Рязань : Пресса, 2011. – 512 с., [8] л. : ил.

ISBN 978-5-86122-248-8

В книге «Солдаты Победы. 1941–1945. Рязанская область» представлены поименные списки участников Великой Отечественной войны – уроженцев и жителей Рязанского, Ермишинского, Захаровского и Кадомского районов, вернувшихся с фронта, а также аналитические статьи рязанских историков, журналистов, краеведов о Рязанской области в военный и послевоенный период. Книга содержит материалы о выдающихся рязанцах – Героях Советского Союза, Героях Социалистического Труда, почетных гражданах Рязанской области, других заслуженных фронтовиках.

ББК 63.3 (2Рос–4 Ряз)

ISBN 978-5-86122-248-8

© Государственное автономное учреждение Рязанской области «Издательство «Пресса», 2011
© Коллектив авторов, 2011

Массово-политическое издание

Солдаты Победы. 1941–1945.
Рязанская область. Том 2.
Рязанский район, Ермишинский район,
Захаровский район, Кадомский район

Директор издания	***А.Н. Анитов***
Верстка	***А.М. Мизикиной***
Технический редактор	***Н.И. Маркина***
Корректоры	***Н.А. Кочеткова, Н.И. Панюшкина, В.И. Пасиченко***

ISBN 978-5-86122-248-8

Подписано в печать 5.06.2011 г. Формат 84x108/16.
Бумага офсетная. Гарнитура NewtonC.
Офсетная печать. Усл. печ. л. 53,76. Тираж 500 экз. Заказ № 3706

Типография «Кириллица»
603089, г. Нижний Новгород, пер. Бойновский, д. 9
Тел. (831) 436-58-01, 436-10-79

ДЛЯ ЗАМЕТОК

420,00

ЗА НАШУ СОВЕТСКУЮ

РОДИНУ

ОДОЛЕВ
НЕВОЗМОЖНЫЕ БЕДЫ,
ВСЕМ НАРОДОМ
СОЙДЕМСЯ НА ПИР.
ВСЯ РЯЗАНЩИНА –
ПЛОЩАДЬ ПОБЕДЫ,
ВСЯ РОССИЯ,
ВЕСЬ ВЫЖИВШИЙ
МИР.