Б-1523692-КРД

СОЛДАТЫ ПОБЕДЫ

1941–1945



РЯЗАНСКАЯ ОБЛАСТЬ

ГЕОГРАФИЯ ВОЙНЫ

СХЕМА-КАРТА



Звезды знамен,
Как военные символы,
Памятью
Души людские
Вы крепите...
Живы солдаты Победы
В Касимове,
Живы солдаты Победы
В Спас-Клепиках...

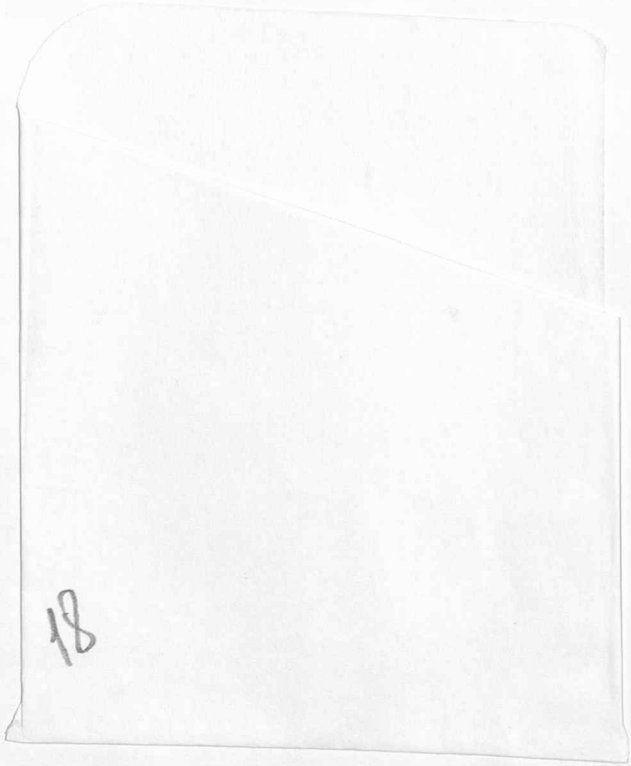
18



Издается
в ознаменование
65-летия Победы
в Великой Отечественной войне
1941–1945 годов



Призвала к сраженьям нас Отчизна,
Но, пройдя сквозь ад, советский люд
Не забыл свое призванье в жизни —
Главное призванье — мирный труд.

И воздав Победе честь и славу,
Весь народ отважно, как в бою,
Возродил Великую Державу —
Родину любимую свою.

63.3(2Рос-4Ряз)
С60

Правительство Рязанской области

СОЛДАТЫ ПОБЕДЫ

1941–1945

РЯЗАНСКАЯ ОБЛАСТЬ

3 ТОМ

1523692-Б

Касимовский район
Клепиковский район

РЯЗАНСКАЯ ОБЛАСТНАЯ
УНИВЕРСАЛЬНАЯ НАУЧНАЯ
БИБЛИОТЕКА им.ГОРЬКОГО

СОЛДАТЫ ПОБЕДЫ БЫЛИННОЙ!
КОГДА ОТГРЕМЕЛА ВОЙНА,
ИЗ ДЫМНОГО АДА ЧУЖБИНЫ
ДОМОЙ ВОЗВРАТИЛАСЬ СТРАНА.
ВЕРНУЛАСЬ К РАСТЕРЗАННЫМ ДОЛАМ
ПО ЧЕРНЫМ КРОВАВЫМ СЛЕДАМ,
К СОЖЖЕННЫМ ДЕРЕВНЯМ И СЕЛАМ,
К РАЗРУШЕННЫМ В ПЫЛЬ ГОРОДАМ.
КАКОЮ ВЕЛИКОЮ ДАНЬЮ
ЗАПЛАЧЕНО – НЕ СОСЧИТАТЬ!
НО ВСТАЛА ВОЙНА ПОД РЯЗАНЬЮ,
ПОЧУЯВ БЫЛИННУЮ РАТЬ.
СНАРЯДЫ КОРЕЖИЛИ ХАТЫ,
И БРЕВНА КАТИЛИСЬ В ОВРАГ.
НО ШЛИ В НАСТУПЛЕНЬЕ СОЛДАТЫ –
И ВСПЯТЬ ПОВОРАЧИВАЛ ВРАГ.
КОГДА ЖЕ УТИХЛА ШУМИХА,
ЗАСУНУЛ ОПЯТЬ, КАК ПРИВЫК,
ТОПОРИК СВОЙ ПЛОТНИЦКИЙ ЛИХО
ЗА ПОЯС РЯЗАНСКИЙ МУЖИК.

НУРИСЛАН ИБРАГИМОВ

ОТ РЕДАКЦИОННОЙ КОЛЛЕГИИ

Уникальное многотомное издание – Рязанская областная Книга Памяти и книга Рязанской области «Солдаты Победы. 1941–1945 гг.» является печатным памятником, подлинным историческим свидетельством немеркнущего подвига советского народа.

Откройте книгу и прочтите имена ваших земляков – творцов Победы. Прочтите имена тех, кто ценой жизни защитил страну от врага, тех, кто, совершив ратный подвиг, вернулся с полей сражений и совершил подвиг трудовой: восстановил страну из послевоенной разрухи, обеспечил ей поступательное движение вперед.

В 2010 году был издан первый том книги Рязанской области «Солдаты Победы. 1941–1945 гг.», в который вошли поименные списки фронтовиков г. Рязани.

Второй том книги, изданный в 2011 году, открывают поименные списки участников Великой Отечественной войны Рязанского, далее представлены фронтовики Ермишинского, Захаровского и Кадомского районов.

Третий том книги увековечивает имена воинов Касимовского и Клепиковского районов.

Основной раздел каждого представленного района – поименные списки фронтовиков – уроженцев или призванных в армию местными военными комиссариатами, призванных в иных регионах и прибывших на постоянное место жительства в Рязанскую область в послевоенный период. Это ныне здравствующие или, к сожалению, ушедшие из жизни. В списки включены краткие сведения об участнике войны: фамилия, имя, отчество, год и место рождения, воинское звание на фронте или воинское звание офицера в отставке, сведения о полученных в годы войны ранениях и контузиях. К сожалению, выяснилось, что в военкоматах, архивах, в том числе и семейных, сохранились неполные данные, встречаются неточности, искажения и ошибки.

Кроме поименных списков фронтовиков, в книге представлены справочно-исторические материалы, статьи о восстановлении и развитии народного хозяйства, о деятельности военных комиссариатов в послевоенный период, краткие очерки о фронтовиках, фотографии, архивные материалы. В разделе «Книга Памяти 1941–1945 гг. (Дополнения и уточнения)» дополнены списки погибших, умерших от ран, замученных в плену и пропавших без вести в результате работы поисковых отрядов, внесены уточнения.

Названия городов, районов и населенных пунктов указаны в соответствии с современным административно-территориальным делением.

В подготовке материалов третьего тома книги Рязанской области «Солдаты Победы. 1941–1945 гг.» активно работали члены районных рабочих групп, сотрудники военных комиссариатов, органов социальной защиты, члены общественных и ветеранских организаций, представители библиотек, музеев, архивов. Отрадно отметить, что в составлении книги личное участие приняли ветераны Великой Отечественной войны, их родные и близкие. Успех этого дела был обеспечен благодаря постоянному вниманию и поддержке со стороны Правительства Рязанской области, администраций муниципальных образований Касимовского и Клепиковского районов.

Единое издание Рязанской областной Книги Памяти и книги «Солдаты Победы. 1941–1945 гг.» – достойный памятник отстоявшим свободу и независимость нашего Отечества. Память о Великой Отечественной войне священна и неподвластна времени.

КАСИМОВСКИЙ РАЙОН



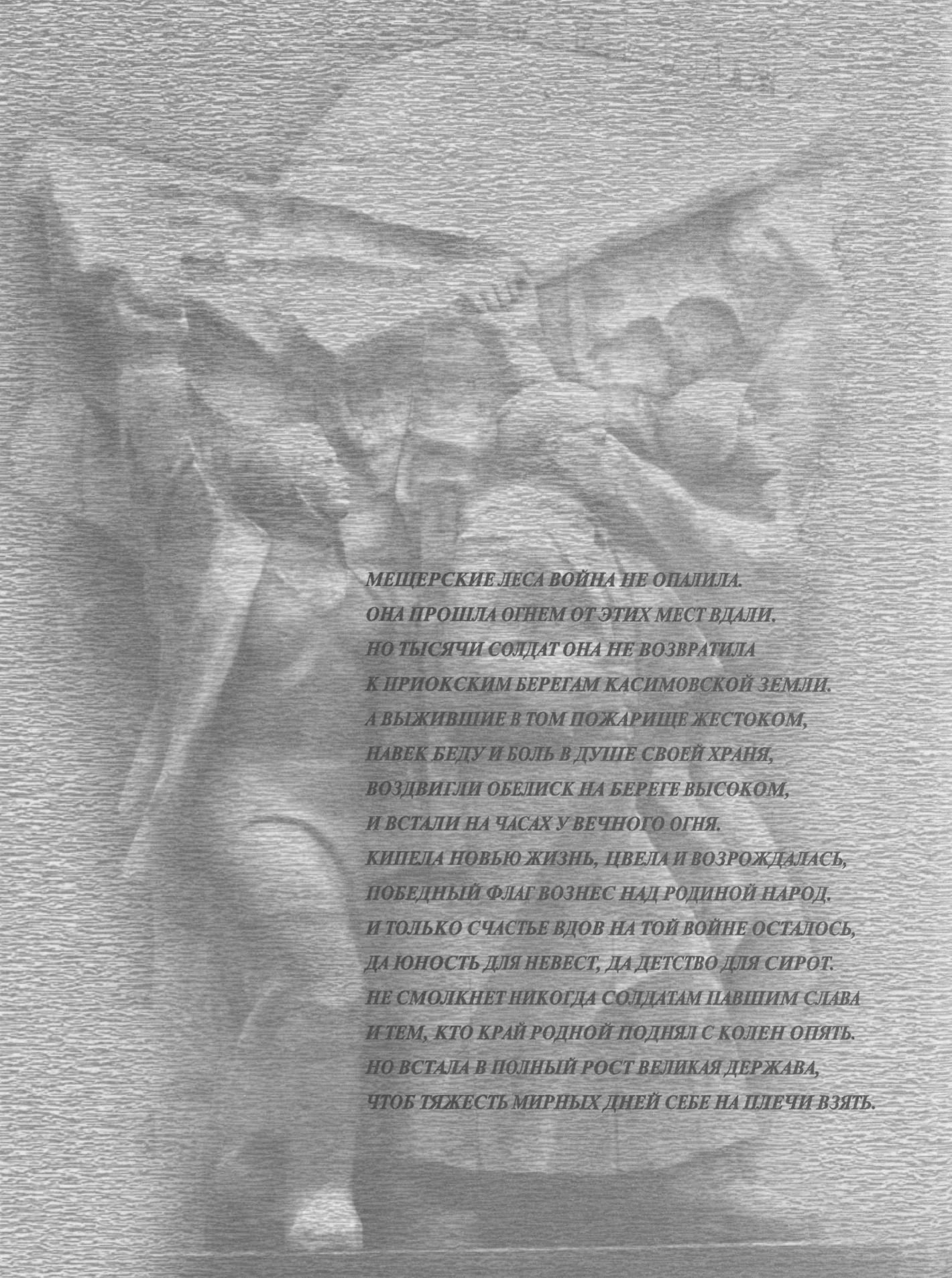

МЕЩЕРСКИЕ ЛЕСА ВОЙНА НЕ ОПАЛИЛА.
ОНА ПРОШЛА ОГНЕМ ОТ ЭТИХ МЕСТ ВДАЛИ.
НО ТЫСЯЧИ СОЛДАТ ОНА НЕ ВОЗВРАТИЛА
К ПРИОКСКИМ БЕРЕГАМ КАСИМОВСКОЙ ЗЕМЛИ.
А ВЫЖИВШИЕ В ТОМ ПОЖАРИЩЕ ЖЕСТОКОМ,
НАВЕК БЕДУ И БОЛЬ В ДУШЕ СВОЕЙ ХРАНЯ,
ВОЗДВИГЛИ ОБЕЛИСК НА БЕРЕГЕ ВЫСОКОМ,
И ВСТАЛИ НА ЧАСАХ У ВЕЧНОГО ОГНЯ.
КИПЕЛА НОВЬЮ ЖИЗНЬ, ЦВЕЛА И ВОЗРОЖДАЛАСЬ,
ПОБЕДНЫЙ ФЛАГ ВОЗНЕС НАД РОДИНОЙ НАРОД.
И ТОЛЬКО СЧАСТЬЕ ВДОВ НА ТОЙ ВОЙНЕ ОСТАЛОСЬ,
ДА ЮНОСТЬ ДЛЯ НЕВЕСТ, ДА ДЕТСТВО ДЛЯ СИРОТ.
НЕ СМОЛКНЕТ НИКОГДА СОЛДАТАМ ПАВШИМ СЛАВА
И ТЕМ, КТО КРАЙ РОДНОЙ ПОДНЯЛ С КОЛЕН ОПЯТЬ.
НО ВСТАЛА В ПОЛНЫЙ РОСТ ВЕЛИКАЯ ДЕРЖАВА,
ЧТОБ ТЯЖЕСТЬ МИРНЫХ ДНЕЙ СЕБЕ НА ПЛЕЧИ ВЗЯТЬ.

ОТ РАБОЧЕЙ ГРУППЫ

В целях увековечения героического подвига воинов-земляков, отстоявших свободу и независимость нашей Родины в годы Великой Отечественной войны, вернувшихся с полей сражений, постановлениями глав муниципального образования – г. Касимов и муниципального образования – Касимовский муниципальный район в 2008 г. были сформированы рабочие группы по сбору материалов для издания книги Рязанской области «Солдаты Победы. 1941–1945 гг.».

В ходе реализации данного проекта развернута широкая реклама в средствах массовой информации, призывающая жителей приходить в пункты сбора материалов и заполнять анкеты. Даны объявления и размещены статьи в газетах «Рязанские ведомости», «Мещерские вести» и «Мещерская новь». Прошли пять репортажей по «Касимов-ТВ», в которых глава города М.В. Васильев и руководитель рабочей группы Е.В. Козлова рассказали о важности и значимости данного проекта. Также были выпущены и распространены по микрорайонам города листовки-обращения.

Население Касимова активно откликнулось на призыв.

Центром сбора и обработки информации для книги стала Центральная библиотека им. Л.А. Малюгина. Все сведения вносились в электронную базу данных. Ветераны, их родные и близкие приносили наградные документы, письма с фронта, военные фотографии, раскрывающие подвиг касимовцев в Великой Отечественной войне. Изучены публикации в периодической печати, архивные документы, в которых отражены сведения об участниках войны.

Огромное значение имеет участие молодежи в сохранении памяти о великом подвиге советского народа, поэтому рабочей группой была поддержана инициатива члена общественной организации предпринимателей «Единый Касимов» Д.А. Бороненко о привлечении к работе по сбору информации школьников.

В работу активно включились поисковые группы, ветеранские организации и общественность города. Сведения, полученные из военкомата и от горожан, уточнялись, дополнялись данными органов социального обеспечения.

Были налажены контакты с руководителями предприятий, учреждений, с представителями общественных организаций, творческой интеллигенцией города.

Большой вклад в реализацию проекта внесли следующие учреждения и организации города:

военный комиссариат;

Касимовский территориальный отдел министерства социальной защиты населения Рязанской области;

городская организация ветеранов войны, труда, Вооруженных сил и правоохранительных органов;

управление образования г. Касимова;

управление культуры г. Касимова;

библиотеки города;

Касимовский краеведческий музей;

городские и сельские поселения Касимовского района;

управление образования и молодежной политики и управление культуры Касимовского муниципального района.

В результате проделанной работы в 3-й том книги Рязанской области «Солдаты Победы. 1941–1945 гг.» внесено около 10 тысяч имен фронтовиков, собрано свыше 300 архивных документов: фотографии, письма с фронта, наградные документы, очерки о ветеранах Великой Отечественной войны.

Создание книги Рязанской области «Солдаты Победы. 1941–1945 гг.» – это большой коллективный труд людей, не равнодушных к судьбам своей страны и родного края.

П.В. АКУЛЬШИН
доктор исторических наук,
профессор РГУ им. С.А. Есенина

СТРАНИЦЫ ИСТОРИИ КАСИМОВСКОГО РАЙОНА

Первое упоминание о Касимове относится к 1152 г., когда на берегах Оки была построена деревянная крепость по приказу князя Юрия Долгорукого. Она называлась Городец Мещерский. После разорения татарами в 1376 г. крепость была отстроена на новом месте, где в Оку впадает речка Бабенка. Это был важный оборонительный пункт на юго-восточной границе Московского княжества.

Опасным соседом являлось Казанское ханство – один из осколков распавшейся Золотой Орды. Потерпев поражение в борьбе за престол, один из казанских царевичей Касим, спасая свою жизнь, бежал на Русь. Он оказал большую помощь московскому князю Василию Темному в борьбе с его врагами. В награду Касиму был пожалован Городец Мещерский, который с 1471 г. стал носить имя в честь своего правителя. Так на берегах Оки появилось Касимовское ханство, просуществовавшее до 1681 г. На территории ханства сложилась особая этнографическая группа – касимовские татары, которые принимали активное участие во всех войнах Российского государства в XV–XVII вв.

Они жили в окружении многочисленного русского населения, которое составляло большинство жителей города и сельских населенных пунктов, входивших в Касимовский уезд.

После губернской реформы Екатерины II Касимовский уезд был включен в состав образованной в 1778 г. Рязанской губернии.

С начала XVIII века Касимов являлся важным торговым центром на пути из Москвы в Нижний Новгород. К началу XX в. он был третьим городом Рязанской губернии по численности населения после губернского центра и промышленного Егорьевска. Местные купцы, многие из которых обладали крупными капиталами, вели активную торговлю кожей и изделиями из нее. Во второй половине XIX века в Касимове и прилегающих селах

развивалось канатно-веревочное производство, снабжавшее своей продукцией всю европейскую Россию. После начала в 1858 г. парового судоходства по Оке Касимов стал важным центром речного транспорта. К городу примыкала обширная сельская округа, состоящая из 24 волостей, жители которой сочетали занятие сельским хозяйством с промыслами.

Не обошли стороной Касимов и Касимовский уезд бурные события революции 1917 г. и Гражданской войны. Начало массовой коллективизации сельского хозяйства в 1929 г. совпало с новым административно-территориальным делением страны. Губернии, уезды и волости были ликвидированы. 12 июня 1929 г. образован Касимовский район Рязанского округа, в его состав вошли Касимовская, Татарская и частично Гиблицкая волости бывшего уезда, к которым добавлен ряд населенных пунктов Пителинской волости упраздненного Сасовского уезда.

В 1935 г. 20 сельсоветов Касимовского района и 11 сельсоветов соседнего Тумского района были объединены в Бельковский район, который существовал до июня 1959 г. Касимов, являющийся одним из крупнейших городов созданной в 1937 г. Рязанской области, в феврале 1942 г. получил особый административный статус – город областного подчинения. В 1962 г. в ходе очередной административной реформы был создан Касимовский сельский район, в состав которого вошли бывшие Елатомский и Тумский районы. В 1965 г. было восстановлено прежнее деление, и Касимовский район обрел свои современные границы. Он состоял из 28 сельских советов и четырех рабочих поселков: Гусь-Железного, Елатьмы, Лашмы и Сынтула. Территория района составила 2952 кв. км, что на 1300 кв. км больше, чем в момент образования района в 1929 г.

Жители региона были свидетелями и участниками всех исторических событий страны.

Одним из самых суровых испытаний явилась для них, как и для всего населения Советского Союза, Великая Отечественная война 1941–1945 гг. Район проводил на защиту Родины 21 тысячу человек, из которых не вернулись с полей сражений, из госпиталей и плена, по неполным данным, 12925 уроженцев и жителей г. Касимова и района.

Имена касимовцев, погибших, пропавших без вести, умерших от ран в годы Великой Отечественной войны, навечно занесены в VI том Книги Памяти Рязанской области. В X, XI и XIII томах Книги даны дополнительные сведения о тех, чьи имена не вошли в основной том.

Свыше 15 тысяч фронтовиков награждены боевыми орденами и медалями, 1600 тружеников тыла награждены медалью «За доблестный труд в Великой Отечественной войне 1941–1945 гг.». 18 уроженцев касимовской земли были удостоены звания Героя Советского Союза, один стал Героем России, один – полным кавалером ордена Славы.

Жители района свято берегут память о своих земляках, участниках войны – погибших и уцелевших в боях.

В истории района сохранились архивные документы с цифрами и фактами, свидетельствующими о встречах фронтовиков с земляками в 1945–1947 гг., об оказании всесторонней помощи им и их семьям.

«Так, с начала демобилизации по 20 декабря 1946 г. в г. Касимов прибыло 1363 чел., в том числе: мужчин – 1216, женщин – 147.

Из общего количества выбыло в другие области 122 чел. За этот период было трудоустроено 1157 чел.

За 1946 год предприятиями, учреждениями и артелями города демобилизованным была оказана следующая помощь: выдано картофеля 4100 кг, денег 5700 руб., пиломатериала 20 м^3, кирпича 1000 шт., дров 335 м^3, предоставлено вновь квартир 13, отремонтировано квартир 10, выделено обуви 360 пар, мануфактуры – 863 м, сена и другого грубого корма для домашних животных – 10300 кг.

Всего по городу инвалидов Отечественной войны – 362 человека: I группы – 12 человек, II группы – 94 человека, из них работают 28 человек, III группы – 256 человек, из них работают 243 человека.

Для инвалидов войны имеется столовая, открыты промтоварный и продуктовый магазины»[1].

По сведениям военного отдела Елатомского райкома ВКП(б), с момента Указа Президиума Верховного Совета СССР от 29 июня 1945 года «на 1 января 1947 года прибыло в район из Советской Армии 1554 человека.

Из числа прибывших демобилизованных за 1946 г. устроено на работу 1512 человек, из них: в промышленность – 104 человека, в учреждения – 94, в совхозы – 24, МТС – 9, в сельское хозяйство – 1314 человек.

Оказана материальная помощь: отремонтировано квартир – 72, предоставлено квартир вновь – 27, построено новых домов – 7; выдано единовременных денежных пособий – 15200 руб., обеспечено топливом – 1152 хозяйства, продуктов питания – 5926 кг.

Из докладной записки военного отдела Бельковского РК ВКП(б) следует, что в район прибыло 1627 демобилизованных, из них устроено на работу 1267 человек. Все вернувшиеся с фронта обеспечены хлебными карточками. На 1 января 1946 г. на учете состоит 5130 семей бывших военнослужащих.

Выдано: одежды – 670 штук, обуви – 404 пары, сухих пайков – 766, мануфактуры – 450 метров. Выдано бесплатно дров – 154 м^3.

Все послевоенные успехи района были достигнуты благодаря стараниям людей, которые, не жалея сил, трудились в разных сферах народного хозяйства: промышленности, сельском хозяйстве, образовании, культуре, бытовом обслуживании населения».[2]

Бывшие солдаты и офицеры, возвратившись с войны, теперь уже несли вахту на трудовом фронте, которая требовала усилий не меньших, чем на войне. Они внесли огромный вклад в послевоенное развитие Касимова и Касимовского района.

В районе немало примеров, когда люди, восстанавливая подорванное войной хозяйство, отдавали свои силы на благо людей, на благо своей Родины.

Участник Великой Отечественной войны, Почетный гражданин г. Касимова, доктор технических наук, дважды Герой Социалистического Труда, лауреат Ленинской и Государственной премий Владимир Федорович Уткин в мирное время работал генеральным конструктором и директором научного производственного объединения «Южное». Под его руководством разработаны и поставлены на вооружение четыре стратегических ракетных комплекса, созданы межконтинентальные баллистические ракеты, искусственные спутники Земли разного назначения.

Роз-Мухамед Хафизович Агжитов, бывший фронтовик, в 1948 г. был избран председателем колхоза имени Калинина, который возглавлял почти 40 лет.

По производственным и экономическим показателям колхоз под его руководством прочно занял место в тройке хозяйств – лидеров района.

Участник Великой Отечественной войны Петр Иванович Житков вернулся с фронта офицером с орденами Красной Звезды, Отечественной войны I степени. В начале 50-х гг. возглавил колхоз «Заветы Ильича» и вывел его из послевоенной разрухи на передовые позиции не только в районе, но и области.

Бывший фронтовик Александр Сергеевич Лебедев возглавил колхоз «Маяк» в начале 50-х гг. Достижения механизаторов и животноводов хозяйства неоднократно демонстрировались на ВДНХ СССР.

Участник Великой Отечественной войны, Почетный гражданин г. Касимова Владимир Георгиевич Баранов на протяжении многих лет был редактором районной газеты.

Почетный гражданин г. Касимова, участник Великой Отечественной войны Ахмет Муртазинович Ишимбаев работал инспектором районного отдела народного образования, а затем заведующим Улано-Горской начальной школы.

Ставший писателем Николай Александрович Родин, первый лауреат Всероссийской литературной премии «Малая Родина», является гордостью района.

Многие из вернувшихся фронтовиков стали руководителями предприятий, крупных организаций и учреждений города и района: Валентин Григорьевич Боганов – директором завода «Зооветоборудование», Михаил Филиппович Грушин – директором мясокомбината, Виктор Никифорович Гундин – директором

овчинно-меховой фабрики, Василий Борисович Жерздев – директором горпищекомбината, Ольга Михайловна Комкова – заведующей отделом культуры горисполкома, Анатолий Петрович Палферов – директором молокозавода, ликероводочного завода, Николай Михайлович Родионов – председателем РПС, Анатолий Владимирович Приклонский – директором Касимовского педагогического училища, Николай Харитонович Пронин – первым секретарем горкома ВКП(б), начальником автобазы, начальником управления водоканала.

Немало было и рядовых тружеников, которые создавали экономический потенциал родного района.

За четыре послевоенных десятилетия жизнь г. Касимова и Касимовского района, как и всей страны, заметно изменилась. Город, в котором проживало более 30 тыс. жителей, стал значительным промышленным и культурным центром Рязанской области. Старейшим предприятием города была прядильно-сетевязальная фабрика «Красный текстильщик», которая давала к началу 1980-х годов до трети выпуска всех сетей, производимых в СССР, для морского лова. До 1917 г. возникло производство, ставшее базой механического завода, который изготовлял малогабаритные станки разного профиля для школьных мастерских. Древние традиции касимовских мастеров по выделке мехов продолжила овчинно-меховая фабрика. В 1958 г. был основан завод ветеринарно-зоотехнического оборудования, в 1965 г. – завод «Холодмаш», производивший малые холодильные установки, в 1971 г. – приборный завод. Работали в городе швейная и кондитерская фабрики, мясокомбинат, маслосырокомбинат и ликероводочный завод. В 1979 г. началось строительство Приокского завода цветных металлов. С давних времен на касимовской земле добывался белый камень, из которого были построены многие архитектурные здания XVI–XVII вв. Каменные карьеры в 1952 г. были объединены в Касимовское карьероуправление, добывающее камень для дорожных работ и производства кирпичей.

Основу сельского хозяйства района, как и перед войной, составляли колхозы и совхозы.

В ходе всей своей истории Касимов являлся важным центром речного транспорта. В 1975 г. он получил статус порта. В 1956 г. был пущен в строй судоремонтный завод. В 1959 г. начала действовать шоссейная дорога Рязань–Касимов, часть «Большого Рязанского кольца», в 1961 г. – железнодорожная ветка до разъезда Ушинский, соединившая город с Московской железной дорогой. С 50-х годов действовали авиалинии Касимов–Рязань и Касимов–Москва. Завершено превращение Касимова в комплексный транспортный узел. В ноябре 1985 г. состоялось открытие автомобильного моста через Оку.

Неуклонно рос общеобразовательный и профессиональный уровень касимовцев. Помимо общеобразовательных школ в Касимове работали четыре средних специальных учебных заведения: индустриальный техникум, педагогическое и медицинское училища, профессионально-техническое училище речников.

К январю 2012 г. на территории района проживали 197 участников Великой Отечественной войны, среди них 80 инвалидов войны, а также 2569 тружеников тыла[3].

Мчится время вперед. К сожалению, уходят от нас те, кто вершил историю XX века, кто готов был любой ценой в лихую годину отстоять независимость нашей Родины, восстановить разрушенное хозяйство, в кратчайшие сроки развить экономику и передать будущим поколениям сильное независимое государство.

[1] ГКУ РО «ГАРО». Ф. П-3. Оп. 3. Д. 241. Л. 18–19.
[2] ГКУ РО «ГАРО». Ф. П-3. Оп. 3. Д. 240. Л. 4, 5, 8, 9, 81.
[3] Сведения представлены администрациями г. Касимова и Касимовского района.

Е.А. АНДРЕЕВ
полковник в отставке, кандидат педагогических наук

ИСТОРИЯ ОБЪЕДИНЕННОГО ВОЕННОГО КОМИССАРИАТА ГОРОДА КАСИМОВА

Первые сведения об истории Касимовского военного комиссариата свидетельствуют о том, что он является одним из старейших учреждений местного военного управления в Рязанской области. Революционная борьба за установление советской власти в Касимове началась в середине декабря 1917 года. Эту борьбу возглавил М.С. Чижов. Опираясь на революционно настроенных рабочих, он развернул работу по созыву съезда Советов. Но первый съезд, состоявшийся в январе 1918 года, не увенчался успехом. Главная задача – выборы уездного исполкома – не была достигнута. Тогда, 7 февраля 1918 года, был созван второй уездный съезд Советов. На нем присутствовали 200 делегатов, представлявших все волости уезда. На этот раз съезд принял решение о роспуске земской и городской управ. Был избран уездный Совет (уездный исполком Советов рабочих, крестьянских и солдатских депутатов), взявший всю полноту власти в уезде на себя. На съезде заведующим военным отделом Совета был назначен Павел Петрович Гришин, впоследствии ставший первым уездным военным комиссаром.

Уисполком с первого же дня своего существования столкнулся с большими трудностями. В городе продолжала ощущаться острая нехватка продовольствия. Не было денег на оплату труда рабочих и служащих. К тому же касимовская буржуазия, используя эти трудности, саботировала постановления новой власти, создавая угрозу ее существования. Это заставило уездную власть действовать более решительно, в том числе и в сфере местного военного управления. В апреле 1918 года, как и во всей России, в Касимовском уезде в соответствии с Декретом Советом Народных Комиссаров «Об учреждении волостных, уездных, губернских и окружных комиссариатов по военным делам» создан уездный военный комиссариат. Это событие стало важнейшим

государственным мероприятием в создании всей системы строительства регулярной Красной Армии. На военный комиссариат были возложены задачи: вести учет военнообязанных, проводить первоначальное военное обучение и осуществлять призыв и мобилизацию в РККА, формировать ее воинские части, организовать их снабжение, взаимодействовать с войсками, дислоцированными на его территории, проводить в жизнь Декрет «О всевобуче».

В конце сентября 1918 года в связи с начавшейся Гражданской войной и необходимостью увеличения состава Красной Армии в Касимовском уезде началась мобилизация рядового и унтер-офицерского состава на защиту завоеваний Великого Октября. По данным исторических источников, «простой народ, уставший от империалистической войны, встретил это мероприятие неоднозначно. Буржуазия и помещики использовали недовольство части населения в своих политических, контрреволюционных, целях и добились срыва мобилизации. Тогда из Рязани последовал приказ объявить город на военном положении, создать революционный комитет и принять все меры к проведению мобилизации. Для поддержки местной власти из Рязани в Касимов был прислан вооруженный отряд. К тому же в городе был свой уездный отряд ЧК численностью до 100 человек» [1].

По приказу губернского центра в Касимове создается революционный комитет под председательством военного комиссара уезда И.М. Илюшкина.

Тем временем подготовка кулачеством контрреволюционного выступления приобрела реально угрожающие масштабы. В ревком поступили сведения, что в Татарской, Сынтульской и Дмитриевской волостях распространяется контрреволюционный приказ всем мужчинам в возрасте от 18 до 40 лет, вооружившись, 5 ноября идти на Касимов для свержения Советской власти. Ревком принял меры для отражения надвигавшейся опасности. Город с 5 ноября был объявлен на осадном положении.

Во второй половине дня, 5 ноября, контрреволюционные отряды вступили в Касимов. Они пришли в город по Булгаковской и Тумской дорогам. Большая часть восставших сосредоточилась на Сенной площади. Военный комиссар И.М. Илюшкин вышел на площадь с намерением уговорить мятежников сложить оружие и подчиниться Совету, но тут же был убит выстрелом из винтовки. Этот выстрел послужил сигналом для мятежников начать широкие действия. Они повели интенсивный ружейно-пулеметный огонь и двинулись на здание Революционного комитета. Положение защитников города стало угрожающим. К счастью, в этот час им на помощь прибыл на пароходе отряд муромско-кулебакских рабочих, и мятежники через несколько часов были вытеснены из города.

Однако мятеж продолжал полыхать. 6 ноября на Касимов пошли отряды восставших из Китовской, Гиблицкой и Погостинской волостей. Но к этому времени в Касимов пришло новое подкрепление из Рязани, Владимирской губернии, из латышских стрелков. Их усилиями продвижение мятежников было остановлено в трех верстах от Касимова, у деревни Лощинино. В результате напряженных боев 10 ноября мятеж был полностью подавлен.

После гибели Ивана Михайловича Илюшкина уездным военным комиссаром стал Ефим Степанович Голубев. Под его руководством работники военного комиссариата прилагают большие усилия для оказания помощи Красной Армии, сражающейся на фронтах Гражданской войны. В годы Гражданской войны и иностранной военной интервенции уездный военный комиссариат, руководимый Иваном Ивановичем Германом (12.1918–03.1920), Тимофеем Ивановичем Весловым (03.1920–09.1921), Сергеем Петровичем Бабиным (09.1921–01.1923) ведет огромную работу по мобилизации и комплектованию частей и соединений Красной Армии, их отправке на фронт, материальному снабжению войск, организуют всеобщее военное обучение населения. В самый критичный период Гражданской войны в конце 1918 года уезд посылает на Южный фронт, под Воронеж, своих лучших представителей, пре-

данных делу революции — членов партии большевиков. Весной 1919 года в Касимове образуется комсомольская организация, и многие комсомольцы уходят на Гражданскую войну. Оказывая непосредственную помощь фронту, касимовцы шлют красноармейцам 7 тысяч полушубков, 30 тысяч папах, 700 меховых одеял, другую теплую одежду.

В годы, непосредственно предшествовавшие Великой Отечественной войне, под руководством Василия Яковлевича Хорикова и Андрея Ивановича Советова, военкомат проводит большую работу по претворению в жизнь важнейших для обеспечения обороны страны документов, в том числе Декрета ВЦИК и СНК «Об обязательной воинской повинности для граждан РСФСР мужского пола» от 28 сентября 1922 года, который устанавливал обязательную воинскую повинность, призыв всех мужчин в 20-летнем возрасте, сроки службы от 1,5 года (в пехоте и артиллерии) до 4,5 года (в Военно-Морском флоте), нового Закона СССР «Об обязательной военной службе» от 13 августа 1930 года. Эти законы носили классовый характер и определяли, что оборона СССР с оружием в руках осуществляется только трудящимися. На нетрудовые элементы возлагалось выполнение иных обязанностей по обслуживанию обороны СССР.

Во второй половине 30-х годов XX в. в стране произошли значительные социально-экономические изменения: была принята новая Конституция СССР, в условиях непосредственной военной угрозы развернулась широкомасштабная работа по реорганизации и модернизации армии и флота, подготовке граждан к военной службе. Этого же требовала и международная обстановка. Тезисы о нарастании противоречий в капиталистическом мире и о постоянной внешней угрозе для СССР играли важную роль в строительстве современной армии. После захвата в 1931—1932 годах японскими империалистами Маньчжурии и превращения ее в марионеточное государство Маньчжоу-го там начал создаваться плацдарм для нападения на СССР, интенсивно велась подготовка японской Квантунской армии к будущей войне. Уже в 1936 и 1937 годах в планах японского Генерального штаба предусматривалось на первом этапе военных действий против Советского Союза захватить Приморье (правое побережье Уссури и Амура) и Северный Сахалин. В дальнейшем планировалось наступление на Амурском и Забайкальском направлениях с одновременным вторжением в Монгольскую Народную Республику. Таким образом, японские стратеги планировали во что бы то ни стало захватить территорию Монгольской Народной Республики, а затем прорваться к Байкалу. Это позволило бы им поставить весь советский Дальний Восток под угрозу отторжения от СССР.

После назначения канцлером Германии Гитлера в январе 1933 г. советско-германские отношения, развивавшиеся в 20-е годы, стали стремительно ухудшаться. В июне 1933 года СССР заявил о прекращении военного сотрудничества двух стран. В октябре того же года Германия отозвала своих представителей с Женевской конференции по разоружению, а затем вышла из Лиги наций. К концу 1933 года национал-социалистический режим в Германии приобрел уже законченный вид, но лишь в 1935 году на VII конгрессе Коминтерна фашизм был официально признан в качестве врага № 1.

В июле 1936 года реакционные силы Испании во главе с генералом Франко, опиравшиеся на поддержку Гитлера и Муссолини, подняли фашистский мятеж против Испанской Республики и республиканского правительства. Советский Союз принял участие в оказании интернациональной военной помощи Испанской Республике (1936—1939). В Испанию было направлено около 3000 добровольцев: военных советников, летчиков, танкистов, моряков и других специалистов, которые сражались и трудились на стороне республики [2].

Накануне Второй мировой войны началось быстрое сближение и военное сотрудничество между фашистской Германией и Финляндией. Правительство и значительная часть общества Финляндии не отвергали настойчивое стремление гитлеровского руководства превратить территорию Финляндии в плацдарм для агрессии

2--4368
1523692-Б
РЯЗАНСКАЯ ОБЛАСТНАЯ УНИВЕРСАЛЬНАЯ НАУЧНАЯ БИБЛИОТЕКА им.ГОРЬКОГО

против СССР. В стране ускоренными темпами возводились военные базы, арсеналы, различного рода укрепления и т.д. Указанное строительство велось с помощью иностранных специалистов, в том числе немецких. Многие сооружаемые военные объекты были рассчитаны на гораздо большую численность вооруженных сил, чем та, которой располагала Финляндия. Например, военные аэродромы, построенные к началу 1939 года с помощью немецких специалистов, были способны принять в 10 раз больше самолетов, чем их имелось в финских военно-воздушных силах [3].

Угроза широкой агрессии против Монголии резко возросла с началом 1939 года Только за первые три месяца подразделения Квантунской армии совершили более 30 нарушений восточной границы республики. А в мае японская военщина предприняла ряд крупных провокаций против МНР с одновременным вторжением японских войск на ее территорию в районе реки Халхин-Гол. Однако совместными действиями советских войск, находившихся там в соответствии с Протоколом о взаимной помощи (1936), и войск Монгольской Народно-революционной армии японцам был дан решительный отпор [4].

1 сентября 1939 года фашистская Германия внезапно напала на Польшу, развязав тем самым Вторую мировую войну. Против поляков была двинута с трех направлений мощная группировка войск, которая по численности намного превосходила польскую армию (по пехоте в 1,5 раза, по артиллерии в 2,8 раза, по танкам в 5,3 раза) [5]. Польское правительство не смогло организовать оборону страны и 17 сентября бежало в Румынию, бросив на произвол судьбы свой народ и деморализованные войска. В сложившейся обстановке Советское правительство отдало распоряжение Главному командованию Красной Армии – осуществить переход через границу и взять под защиту жизнь и имущество населения Западной Украины и Западной Белоруссии. С этой целью войска Киевского и Белорусского особых военных округов 17 сентября начали освободительный поход.

В таких сложнейших условиях непосредственной военной угрозы государственному суверенитету и территориальной целостности СССР в стране развернулась широкомасштабная работа по реорганизации и модернизации армии и флота, подготовке граждан к военной службе.

Все эти обстоятельства учитывал Закон СССР «О всеобщей воинской обязанности», принятый 1 сентября 1939 года Верховным Советом СССР. В отличие от предшествующих аналогичных актов он устанавливал, что защита Отечества есть священный долг каждого гражданина СССР. Все мужчины – граждане СССР, без различия расы, национальности, вероисповедания, образовательного ценза, социального происхождения и положения, обязаны нести военную службу в составе Вооруженных сил СССР.

Это требовало от военного комиссариата серьезной перестройки военно-учетной работы, организации морально-психологической и физической подготовки молодежи к военной службе в армии, а также всей системы допризывной подготовки, осуществления переучета военнообязанных и бронирования за народным хозяйством по планам Генерального штаба Вооруженных сил, обеспечения очередных призывов в армию и на флот и др.

Важное место в деятельности комиссариата отводилось организации и проведению допризывной подготовки военнообязанных. Допризывная подготовка проводилась постоянно на уездном сборном пункте. Привлекались граждане, достигшие 20-летнего возраста. Сборные пункты оборудовались как полевые казармы для личного состава. Занятия проводились: для 1-го года подготовки по 180-часовой программе боевой подготовки и по 30-часовой программе политической подготовки.

Великая Отечественная война выдвинула новые задачи, которые потребовали исключительной организованности, оперативности в работе военного комиссариата и напряжения всех сил для победы над фашизмом. Перед военкоматами встала задача в предельно сжатые сроки провести мобилизацию людских и материальных ресурсов. Сразу же после объявления

по радио о вероломном нападении на нашу страну фашистских захватчиков, в военкомате и большинстве предприятий Касимовского района были проведены митинги, на которых все как один выразили желание дать отпор врагу. Суровый экзамен на зрелость военный комиссариат под руководством Александра Ивановича Павлова, Петра Капитоновича Анисимова, Александра Георгиевича Мясоедова выдержал с честью. Величайшим испытанием дееспособности руководителей и коллектива военного комиссариата стало проведение мобилизации граждан, транспортных и других ресурсов города и района для нужд армии.

С получением постановления ГКО от 17 сентября 1941 года «О всеобщем обязательном обучении военному делу граждан СССР» в районе были созданы учебные пункты. Непосредственно организацией обучения занималось отделение всевобуча военного комиссариата. За время войны в системе всевобуча прошли подготовку несколько очередей допризывников. Таким образом, через систему всевобуча действующая армия получила несколько тысяч хорошо подготовленных истребителей танков, связистов, стрелков, снайперов и др.

Воины-касимовцы внесли достойный вклад в разгром немецко-фашистских захватчиков в битвах под Москвой и Сталинградом, на Курской дуге, при освобождении захваченных врагом Украины и Белоруссии, на завершающем этапе Великой Отечественной войны.

Более 20 тыс. жителей Бельковского, Елатомского и Касимовского районов, призванных по мобилизации, отважно сражались на фронтах. Воины-касимовцы с честью выполняли свой воинский и патриотический долг на фронтах. Свыше 12 тыс. из них отдали свои жизни за свободу и независимость Родины. 43 воина за подвиги, совершенные на фронтах Великой Отечественной войны приказами министра обороны СССР зачислены навечно в списки воинских частей, кораблей и соединений армии и флота.

Свыше 15 тыс. касимовцев за мужество и героизм, проявленные в боях на фронте борьбы с немецко-фашистскими захватчиками и японскими милитаристами, награждены орденами и медалями СССР и иностранных государств.

Высокого звания Героя Советского Союза удостоены славные сыны и дочери касимовской земли В.А. Агафонов, В.В. Альбетков, Д.Т. Воеводин, Н.И. Грибков, Ф.П. Ефремов, А.С. Калмыков, С.П. Комаров, Ф.М. Крылов, А.А. Никитин, А.П. Петропавлов, А.В. Покликушкин, В.Т. Рубченков, Е.В. Рябова, Н.С. Соколов, Д.В. Тарасов, А.П. Цаплин, А.К. Чубаров и М.И. Штрякин.

В годы войны в Касимове размещался и оказывал медицинскую помощь раненым бойцам военный эвакуационный госпиталь.

В Касимове в период с 10 августа 1942 по 1 апреля 1945 года дислоцировалось Рязанское пулеметное училище, в котором готовились командиры пулеметных подразделений [6].

В первые послевоенные годы работниками военного комиссариата под руководством Петра Капитоновича Анисимова, Федора Ефимовича Егорова была проведена большая работа с демобилизованными солдатами и офицерами, вернувшимися домой с полей сражений. Прежде всего, в постановке их на воинский учет и оказание помощи в трудоустройстве. Так, только в феврале 1946 года прибыло в район 864 демобилизованных фронтовика, 678 (78,5%) из них было трудоустроено. Из них: на предприятия – 441, в учреждения – 225, на учебу – 12 человек [7].

Военный комиссариат не оставался в стороне от оказания конкретной помощи инвалидам войны и семьям погибших военнослужащих. В Касимовском районе в период с 3 марта по 3 апреля, а в Тумском районе в период с 1 марта по 1 апреля 1946 года во всех сельских советах, колхозах, предприятиях и учреждениях при активном участии военных комиссариатов проводился месячник по оказанию помощи семьям погибших, инвалидам войны, демобилизованным и семьям погибших военнослужащих. В Касимовском районе в результате месячника из 470 семей инвалидов Отечественной войны получили помощь 300 семей. Из 3113 семей погибших, демобилизованных военнослужащих

получили помощь 1106 семей. В ходе месячника отмечена хорошая работа по оказанию помощи со стороны фабрики «Красный текстильщик», судоремонтных мастерских, индустриального техникума [8].

В Тумском районе такая помощь выражалась в конкретных показателях. Так, по данным ГАРО, в период месячника выдано нуждающимся 6 пар обуви, зерна – 192 кг, картофеля – 27 кг, 2 коровы. Выстроено 2 новых дома, подвезено 15,9 т кормов, 69 куб. м топлива, 212 куб. м лесоматериалов. Трудоустроено 49 человек [9].

Тогда же в Елатомском районе трудоустроено 677 инвалидов Отечественной войны [10].

В этот период военные комиссариаты умело руководят организацией и активно участвуют в допризывной подготовке молодежи. Например, офицеры военного комиссариата принимают личное участие в создании учебно-материальной базы допризывной подготовки в образовательных учреждениях и проведении летних лагерных сборов с учащимися, совместно с районными отделами народного образования организуют учебную работу с безграмотными и малограмотными призывниками. В исторических документах той поры отмечается хорошо организованная допризывная подготовка в образовательных учреждениях Тумского района. «В школах Тумского района оборудовано 9 военных кабинетов и 28 военных уголков, при школах имеется 11 тиров для стрельбы, 37 спортивных площадок, 20 штурмовых полос. Все школы обеспечены учебно-наглядными пособиями, лыжами, макетами и учебным оружием. В Тумской средней, Бусаевской семилетней и в некоторых других школах хорошо поставлена внеклассная работа. Организованы кружки: стрелковый, минометчиков, ручных пулеметчиков, лыжные, по ПВХО и другие. Неплохо поставлена политико-воспитательная работа среди учащихся. Проводятся беседы о Красной Армии, о героических подвигах бойцов и офицеров на фронтах Отечественной войны и др.» [11].

Во второй половине 50-х годов XX века военные комиссариаты реформируются в соответствии со сложившейся к тому времени военно-политической обстановкой в мире и необходимостью совершенствования армии и флота в условиях научно-технической революции в военном деле. «20 июня 1959 года расформирован Бельковский военкомат и передан на обслуживание Касимовского РВК» [12]. На основании Директивы ГК СВ от 11 марта 1963 года и штаба МВО от 16 марта 1964 года «Елатомский РВК расформирован и передан на обслуживание Касимовского ОГВК» [13]. В соответствии с этими же директивами «Тумский РВК 5 апреля 1963 года расформирован и передан на обслуживание Касимовского ОГВК» [14]. В этот период военным комиссариатом руководили участники Великой Отечественной войны Евгений Александрович Кириков, Василий Дмитриевич Тарасов. Эстафету ветеранов успешно приняли и продолжили их славные дела Михаил Васильевич Текутьев, Анатолий Александрович Потапов, Михаил Никитович Коваленко, Виктор Владимирович Иванков, Александр Григорьевич Голубицкий, Евгений Семенович Норманн, Юрий Николаевич Пашечкин.

С принятием в 1996 году Федерального закона РФ «Об обороне» значительно возросли функции органов исполнительной власти субъектов Российской Федерации и органов местного самоуправления в области обороны. Именно эти органы, а не военные комиссариаты, должны обеспечивать исполнение всеми государственными структурами, предприятиями, организациями, учреждениями и гражданами Российской Федерации законодательства в области обороны. А военные комиссариаты в данном случае стали непосредственными исполнителями задач оборонного характера. Во взаимодействии с органами местного самоуправления военный комиссариат разрабатывает планы проведения мобилизации людских и транспортных ресурсов на территории города и района на военное время. Даже в условиях сокращения своей численности Вооруженные силы должны получать необходимое количество людей для обеспечения надежной защиты государства. Отсюда – целый комплекс важных задач: организация воинского учета, призыв граждан на

военную службу, отбор кандидатов для ее прохождения по контракту, бронирование рабочих и служащих за предприятиями в интересах Вооруженных сил.

Каждый молодой человек – потенциальный защитник своего Отечества, он должен быть готовым выполнить свой долг – защитить государство, а значит, и само общество. Взаимодействуя с местными органами образования, военный комиссариат г. Касимова оказывает активную помощь общеобразовательным школам, ли-цеям, гимназиям, профессиональным училищам, колледжам, техникумам и школам-интернатам в организации и проведении обязательной и добровольной подготовки юношей к военной службе, овладению ими военно-учетными специальностями и военно-прикладными видами спорта. Важной заботой становится все более строгий количественный отбор юношей и девушек в военно-учебные заведения.

Армия – это не только вооруженные защитники Отечества, но и те, кто после службы уволился в запас. Военный комиссариат оказывает содействие в своевременном и полном предоставлении им установленных законодательством льгот, прав и социальных гарантий. При необходимости помогает бывшим военнослужащим в получении архивных документов, подтверждающих причинную связь их здоровья с ранениями, контузиями и полученными заболеваниями. Военкомат ведет учет граждан, принимавших участие в боевых действиях по защите Отечества и в зонах вооруженных конфликтов, а также лиц, участвовавших в ликвидации последствий аварий и стихийных бедствий. Он же осуществляет учет военнослужащих, утративших трудоспособность при прохождении службы по призыву, оформляет соответствующие документы, позволяющие помочь им в решении социально-бытовых вопросов.

Заслуги людей перед Родиной, их подвиги не должны быть забыты. Военный комиссариат ведет большую разыскную работу, готовит документы и организуют вручение наград военнослужащим запаса, фронтовикам. Совместно с органами местного самоуправления он участвуют в мероприятиях по увековечению памяти погибших при защите Отечества.

Особо важная сфера деятельности военного комиссариата – это работа по военно-патриотическому воспитанию населения, профессиональной ориентации допризывной молодежи, пропаганда престижа и почета военной службы.

Сегодня Касимовский отдел военного комиссариата Рязанской области, возглавляемый Ю.Н. Пашечкиным, представляют сплоченный трудоспособный коллектив единомышленников, способный в полном объеме и высококачественно решать возложенные на него задачи по предназначению.

---

[1] www.kasimov.h1.ru

[2] Из истории международной пролетарской солидарности: Документы и материалы. – Сб. VI. – М., 1962. – С. 72–73.

[3] История Второй мировой войны 1939–1945. Т. 3. – М., 1974. – С. 359.

[4] РГВА. Ф. 37977. Оп. 1. Д. 101. Л. 20.

[5] 1939 г. Уроки истории. – М., 1990, с. 373.

[6] ЦАМО РФ. Исторический формуляр РАУ. Ф. 60067. К. 6209. О. 35134. Д. 2. С. 1–14.

[7] ГКУ РО «ГАРО». Ф. 3. О. 3. Д. 239. К. 173. Л. 229.

[8] ГКУ РО «ГАРО». Ф. 3. О. 3. Д. 239. К. 173. Л. 240.

[9] ГКУ РО «ГАРО». Ф. 3. О. 3. Д. 239. К. 173. Л.221.

[10] ГКУ РО «ГАРО». Ф. 3. О. 3. Д. 243. К. 173. Л. 46–47.

[11] ГКУ РО «ГАРО». Ф. 3. О. 3. Д. 237. Л. 38.

[12] Исторический формуляр ВКО Рязанской области. С. 11.

[13] Там же. С. 12.

[14] Там же. С. 14.

А.В. БАРАШИН, Н.М. СЕМИХИНА

ЛАШМАНСКИЙ ЧУГУНОЛИТЕЙНЫЙ ЗАВОД ИМЕНИ КАРЛА ЛИБКНЕХТА В ГОДЫ ВЕЛИКОЙ ОТЕЧЕСТВЕННОЙ ВОЙНЫ

История рабочего поселка Лашма самым тесным образом связана с чугунолитейным производством. Еще в 1865 году кузнец Григорий Чернов из шиловской деревни Куземкино основал небольшой чугунолитейный завод на свободных землях касимовского села Курман. С давних пор эти неудобья местные крестьяне называли «лашма», т.е. кочковатая лощина, примыкавшая к старице Оки. В 1892 году, как свидетельствуют документы, касимовские купцы Алексей и Иван Черновы возобновили и расширили чугунолитейное производство своего отца. Предприятие именовалось горно-механическим заводом «Лашма». Быстро росло число рабочих возникшего при заводе поселка. В 1905 году его население составляло 415 жителей. В 1918 году завод был национализирован. В 1928 году на заводе трудились 508 рабочих, 5 инженерно-технических работников, 46 служащих. В 1934 году Лашма получила статус рабочего поселка, в его состав вошли близлежащие с. Курман и д. Акишино. В годы первых пятилеток завод был крупным предприятием, выпускавшим чугуны, печную утварь. В первые месяцы войны литейное производство было переведено на выпуск продукции для нужд фронта. В августе 1941 года в Лашму прибыли рабочие со своими семьями эвакуируемого в тыл Бытошевского чугунолитейного завода Брянской области. В первые дни войны грозного 1941 года многие рабочие-лашманцы встали в строй защитников Родины. Всего на фронтах Великой Отечественной войны героически сражались 405 жителей рабочего поселка, не вернулись домой с полей сражений 130 лашманцев. Снайпер Владимир Ефимович Назаров, уничтоживший 130 фашистов, боец партизанского отряда Петр Григорьевич Трифонов, братья Кострецовы – Владимир Никитович и Николай Никитович, Иван Михайлович Краснов и его сыновья Николай и Михаил и многие другие их земляки, погибшие на войне, на-



всегда остались в памяти народной. Тяжелейший труд в формовочном и литейном цехах, горновыми у вагранки лег на женские плечи. Практически всю войну проработали на формовке Тишкина Елизавета, Захарова Александра, Данькина Антонина, Беляева Прасковья. Ударно трудились на обработке военной продукции Журавлева Мария, Зверкова Мария. Много женщин работали грузчиками, пилили лес, возили песок для формовки, обжигали кирпич-сырец для вагранки. Основная продукция завода той поры – это корпуса авиабомб АО-2,5 с полной механической обработкой. Чугунные корпуса авиабомб, упакованные в ящики, прежде чем попасть на снаряжательные заводы, рабочие на ручных вагонетках подвозили к заводскому причалу, грузили на баржи. Когда навигация на Оке заканчивалась, в осеннюю слякоть, зимние холода, весеннюю распутицу на единственной заводской полуторке и подводах будущие боеприпасы везли за десятки километров от Лашмы, на железнодорожную стацию Шилово. По заказу Государственного Комитета обороны рабочие формовали и отливали пищеварные котлы емкостью от 100 до 700 литров. Директором завода в те годы был А.М. Жиляев. Заводчане неоднократно становились победителями Всесоюзного социалистического соревнования, перевыполняли план, завоевывали переходящее Красное знамя ВЦСПС и Наркомата местной промышленности. В 1946 году многие труженики тыла были награждены медалью «За доблестный труд в годы Великой Отечественной войны». После демобилизации возвратились в родные цеха солдаты Победы. Бывший воздушный стрелок сержант Василий Федорович Ваничкин, награжденный орденом Ленина за трудовые достижения, его брат – бывший стрелок сержант Николай Федорович, стрелок Николай Фадеевич Демин, бывший танкист младший лейтенант Федор Семенович Казаков, танкист, инвалид войны Михаил Дмитриевич Данькин и многие другие фронтовики долгие годы честно трудились, многое сделав для своего родного завода и поселка. Трудовой подвиг рабочих завода в годы войны и послевоенное время навсегда должен сохраниться в памяти жителей Лашмы.

Литература

1. *Барашин А.В.* Лашма / Рязанская энциклопедия. – С. 556–557.

2. Города и районы Рязанской области. – М., 1990.

3. *Жиляев А.* Завод держит республиканское знамя. // Сталинское знамя. – 1944. – 20 июня.

4. *Жиляев А.* Завод снова держит первенство. // Сталинское знамя. – 1944. – 19 июля.

5. *Левошин Н.* Лашма, Сынтул, Гусь-Железный. // Приокская правда. – 1970. – 2 июня.

6. *Миронов С.* И встал завод на берегу Оки. // Мещерская новь. – 1987. – 17 февраля.

7. Населенные места Рязанской губернии. – Рязань, 1906.

8. ГАРО. Ф. Р – 7. Д. 1143. Л. 32.

ГЕРОИ СОВЕТСКОГО СОЮЗА. Касимовский район



КАСИМОВСКИЙ РАЙОН. ГЕРОИ СОВЕТСКОГО СОЮЗА

АНИСИЧКИН
Федор Иванович

Родился 15 июня 1915 г. в д. Култуки Касимовского уезда Рязанской губернии (ныне Клепиковский р-н).

(См. Клепиковский р-н).



ВАРЮХИН
Андрей Петрович

Родился 22 августа 1900 г. в уездном г. Касимове Рязанской губернии. В Красной Армии с 1919 г., в 1920 г. окончил Петроградские командные курсы. Участник Гражданской войны. В 1925 г. окончил Высшую военно-педагогическую школу, продолжал службу в армии. Член ВКП(б).

Участник Великой Отечественной войны с июня 1941 г. Начал войну командиром батальона, затем был на штабной работе. В составе 15-й стрелковой Сивашской дивизии (13-я армия) в первые месяцы войны воевал в Молдавии, на Правобережной Украине, с боями отходил к Донбассу. В 1943 г. Варюхин сражался на Курской дуге, участвовал в Белорусской, Восточно-Прусской, Восточно-Померанской, Берлинской наступательных операциях.

47-й стрелковый полк (15-я стрелковая дивизия, 65-я армия, 2-й Белорусский фронт) под командованием полковника Варюхина в ночь на 27 января 1945 г. первым в дивизии форсировал р. Вислу в районе пос. Гросс-Вестпален (4 км юго-западнее г. Грудзендз, Польша) и, захватив плацдарм, успешно отразил несколько контратак противника. За период боевых действий 14 января – 15 февраля 1945 г. полк освободил 50 населенных пунктов.

Варюхин был назначен командиром 15-й стрелковой дивизии. Перед войсками 2-го Белорусского фронта стояла задача форсировать Одер, овладеть крупным морским портом г. Штеттин (ныне Щецин, Польша) и выйти к Берлину. Варюхин, учитывая сложность задачи, в течение 8 дней проводил учения по форсированию водной преграды на оз. Беренгинзее. С 20 по 26 апреля 1945 г. войска форсировали реку и овладели г. Штеттин. За участие в освобождении города дивизии Варюхина было присвоено наименование «Штеттинская». В первых числах мая дивизия в районе городов Росток и Рибнитц (Рибниц Дамгартен, Германия) вышла к Балтийскому морю.

Звание Героя Советского Союза присвоено 24 марта 1945 г.

Участник Парада Победы 24 июня 1945 г. в Москве на Красной площади.

С 1946 г. полковник Варюхин уволен в запас. Жил в г. Ленинграде. Работал на фабрике «Красное знамя».

Награжден двумя орденами Ленина, орденами Суворова II и III степени, Отечественной войны I степени, двумя орденами Красного Знамени, польским орденом Крест Грюнвальда, медалями.

Умер в 1987 г.



ГРИБКОВ
Николай Иванович

Родился 27 мая 1908 г. в поселке Елатьма. Перед войной работал в редакции районной газеты. В первые месяцы войны служил в строительном батальоне. Окончил краткосрочные курсы подготовки офицеров и в 1942 г. был отправлен на фронт. Командовал ротой, а затем батальоном. Неоднократно был ранен. Николай Иванович и солдаты его роты отличились осенью 1943 г. при форсировании Днепра в районе г. Могилева. Жестокий бой разгорелся

еще на дальних подступах к реке. Немцы вели ураганный огонь, стараясь не допустить наших воинов к Днепру. Однако рота Н.И. Грибкова не только пробилась к восточному берегу, но и сумела на подручных средствах, опять же под огнем противника, переправиться на другой берег и закрепиться там. За этот подвиг он и был **удостоен звания Героя Советского Союза 24 марта 1945 г.** Награжден орденами Ленина, Красного Знамени, Отечественной войны I степени, двумя орденами Красной Звезды, медалями.

После войны Николай Иванович жил и работал в родной Елатьме, вел большую работу по военно-патриотическому воспитанию касимовской молодежи.

Умер 25 января 1989 г.

Его именем названа площадь в поселке, здесь установлена памятная стела.



ЕФРЕМОВ
Федор Пантелеевич

Родился 2 марта 1918 г. в деревне Кочемары. Здесь окончил начальную школу. Повзрослев, уехал на заработки в Москву, трудился плотником на строительстве мостов. Это определило его будущую военную специальность — строительство и обеспечение переправ.

В Красную Армию призван в 1939 г., до 1942 г. служил на Дальнем Востоке. В 1942 г. саперный батальон был переброшен под Сталинград.

Осенью 1943 г. при форсировании Днепра командовал отделением саперов. Форсировать реку отделению Ф.П. Ефремова пришлось у села Бородаевка в Днепропетровской области.

В одном из эпизодов битвы за Днепр, работая веслами на лодке беспрерывно в течение суток без сна и отдыха, под огнем противника сержант Ефремов совершил 24 рейса, то есть пересек реку 48 раз, и успел перевезти на правый берег 150 бойцов вместе с оружием и боеприпасами. Тем самым он способствовал расширению и закреплению плацдарма на вражеском берегу.

Звание Героя Советского Союза присвоено 26 октября 1943 г.

В 1944 г. закончил краткосрочные курсы по подготовке политработников в Харьковском военно-политическом училище, вернулся на 2-й Украинский фронт младшим лейтенантом. Был избран секретарем партийной организации батальона. Участвовал в освобождении Болгарии, Чехословакии, сражался в Венгрии и Австрии.

Награжден орденами Ленина, Отечественной войны I степени, медалями.

После войны вернулся в Москву, жил и работал там, но часто приезжал в Кочемары, где у него было много родственников и родная сестра.

Умер 7 декабря 2007 г.



КАЛМЫКОВ
Алексей Сергеевич

Родился 12 июня 1921 г. в селе Перво. В 1937 г. окончил Бетинскую школу, а в 1939 г. – Касимовское педагогическое училище. В том же году поступил в Подольское артиллерийское училище. В 1941 г. окончил его – и сразу на фронт. Командовал дивизионом 118-го артиллерийского полка 69-й стрелковой дивизии 65-й армии на Центральном фронте.

Капитан Калмыков и бойцы его дивизиона особенно отличились при форсировании Днепра. Произошло это 15 октября 1943 г. в районе поселка Радуль Репкинского района Черниговской области.

Метким огнем своих орудий дивизион обеспечил переправу войск и закрепление на плацдарме. Захватив вражеские противотанковые орудия, наши бойцы открыли из них огонь по немецким танкам. В этом бою было уничтожено несколько танков, орудий и пулеметов противника. В критический момент боя Калмыков вызвал на себя огонь нашей артиллерии. Боевая задача по закреплению плацдарма была выполнена.

Звание Героя Советского Союза присвоено 24 декабря 1943 г.

После войны А.С. Калмыков остался кадровым военным. В 1950 г. окончил Военную академию имени Ф.Э. Дзержинского.

Уволился из Вооруженных сил в 1976 году в звании генерал-майора. Награжден орденами Ленина, Красного Знамени, Отечественной войны I степени, тремя орденами Красной Звезды, медалями. Жил в Москве, часто встречался с молодежью, воспитывая у ребят любовь к своей Родине.

Умер 10 марта 1985 г.

На здании Касимовского педагогического колледжа установлена в его честь мемориальная доска.



КОМАРОВ
Сергей Петрович

Родился 12 июня 1922 г. в селе Токарево. После окончания местной школы в 1938 г. поступил в Касимовский индустриальный техникум. Проучился здесь два года, занимаясь одновременно в местном аэроклубе, решил пойти в авиацию.

В 1941 г. закончил Батайскую военную школу пилотов, а в 1943-м – Конотопское военное училище летчиков, был направлен на фронт в качестве пилота-разведчика. Воевал на Центральном фронте в составе 896-го авиаполка 16-й воздушной армии. Участвовал в боях за освобождение Белоруссии и Польши, в Берлинской операции.

Прославился своей находчивостью, мужеством и бесстрашием. Совершил более 280 боевых вылетов, сфотографировал 7 тысяч кв. км занятой врагом территории. Особенно отличился в боях под Варшавой.

В одном из вылетов 20 августа 1944 г. самолет Комарова был атакован немецким истребителем и серьезно поврежден, можно было возвращаться, но летчик решил, что задание важнее. Под огнем противника он продолжил разведку, сфотографировал позиции неприятеля. Эти разведданные во многом помогли уничтожению врага.

15 сентября под Варшавой С.П. Комаров обнаружил позицию гигантской немецкой пушки «Большая Берта» с диаметром ствола 420 мм и весом снаряда 900 кг. Скоро пушка была уничтожена.

Звание Героя Советского Союза присвоено 15 мая 1946 г.

Награжден тремя орденами Красного Знамени, орденами Ленина, Отечественной войны I и II степени, Красной Звезды.

После войны С.П. Комаров продолжал служить в авиации, в 1955 г. закончил Военно-воздушную академию, в мае 1955 г. подполковник Комаров назначен начальником штаба истребительного авиационного полка.

С 1975 г. С.П. Комаров полковник запаса. Жил в Киеве. Работал заведующим сектором отдела передового опыта Министерства коммунального хозяйства Украины.

Умер 11 апреля 1996 г. В Касимове есть улица его имени.



КРЫЛОВ
Федор Михайлович

Родился в 1915 г. в д. Чернышево. Окончив школу, работал в Лашме строителем-штукатуром. В 1936–1940 гг. служил в Красной Армии, участвовал в советско-финляндской войне. Великую Отечественную войну встретил опытным солдатом в 536-м полку 114-й стрелковой дивизии 7-й армии на Карельском фронте.

Парторг роты старшина Крылов в боях по прорыву блокады Ленинграда первым поднимался в атаку и врывался во вражеские траншеи. Так было на реке Свирь у Лодейного Поля, где Крылов в рукопашной схватке уничтожил в траншеях противника несколько гитлеровцев, у деревни Обжа Олонецкого района он забросал гранатами немецкий дот и обеспечил тем самым продвижение роты своих бойцов.

Звание Героя Советского Союза присвоено 21 июля 1944 г.

Награжден орденом Ленина, медалями.

Демобилизовался в марте 1946 г., вернулся в Касимов, работал директором типографии, торговым инспектором. Был частым го-

стем в школах, на комсомольских мероприятиях.

Умер 1 декабря 1977 г. в Касимове.

На доме, где он жил, установлена мемориальная доска, в фабричном микрорайоне есть улица его имени.



НИКИТИН

Александр Александрович

Родился 30 августа 1912 г. в уездном г. Касимове Рязанской губернии, в многодетной семье, родители воспитывали семерых сыновей и двух дочерей. Окончил 9 классов, работал на утюжном заводе г. Касимова. Поступил в Касимовский индустриальный техникум, по окончании которого в 1935 г. работал механиком в Сталинграде (ныне Волгоград).

В 1935–1937 гг. проходил срочную службу в Красной Армии. На фронтах Великой Отечественной войны – с июля 1941 г. Окончил курсы младших лейтенантов. Участвовал в боях за города Днепропетровск, Ростов, Харьков, Чернигов.

Командир роты 230-го танкового полка (2-я гв. кавалерийская дивизия, 1-й гв. кавалерийский корпус, Воронежский фронт) лейтенант Никитин отличился в боях за плацдарм на правом берегу Днепра. Перед полком была поставлена задача: атаковать сильно укрепленный опорный пункт немцев – с. Затонск (Дымерский р-н Киевской обл.) и дать возможность нашим частям подтянуть свежие силы. Танкисты роты Никитина, взаимодействуя с гв. кавалерийским корпусом, совершали дерзкие рейды по тылам врага. 10–11 октября 1943 г. танковая рота Никитина переправилась на правый берег Днепра, прорвалась в тыл противника и разгромила вражеский гарнизон, уничтожила штурмовое орудие и около роты солдат и офицеров.

Лейтенант Никитин в этом бою уничтожил 2 средних танка, орудие «Фердинанд» с расчетом и до 100 человек живой силы противника. Танк Никитина был подбит 3 снарядами, но экипажу удалось спастись. Трое суток десантники и танкисты удерживали село. Возможность беспрепятственно переправляться через Днепр нашим войскам была обеспечена.

Звание Героя Советского Союза присвоено 10 января 1944 г.

В одном из боев под Житомиром Никитин получил тяжелое ранение и контузию. Его едва успели вынести из горящего танка. Проходя лечение в 1-м Московском госпитале, Никитин встретился со своей сестрой, Марией Александровной, которая там работала.

По состоянию здоровья был демобилизован. Жил в г. Керчь Крымской обл. До 1978 г. работал на Керченском металлургическом заводе им. П.Л. Войкова.

Награжден орденами Ленина, Отечественной войны I степени, Октябрьской Революции, медалями, в том числе медалью «За восстановление черной металлургии юга».

Умер в 1986 г.



ПЕТРОПАВЛОВ

Алексей Петрович

Родился 17 февраля 1924 г. в г. Касимове. Окончил 8 классов. Работал бригадиром на фабрике «Красный текстильщик».

В 1940 г. призван в Красную Армию. В 1941 г. учился в Рязанском военном пехотном училище, но не окончил его. В действующей армии – с декабря 1941 г. Окончил Московское пехотное училище в 1942 г. Командир роты 520-го стрелкового полка 167-й стрелковой дивизии со своей ротой в ночь на 26 сентября 1943 г. форсировал Днепр под местечком Дача Пуща-Водица (Киевская обл., Украина), овладел плацдармом на правом берегу и удерживал его до подхода подкрепления. В боях в районе Киева рота Петропавлова при поддержке артбатареи перерезала автомобильное шоссе и удерживала его. Крупные силы пехоты и танков противника окружили занятый ротой участок и перешли в контрнаступление. После гибели командира батареи Петропавлов принял на себя командование артиллеристами, сам встал к одному из орудий и подбил 7 танков.

Звание Героя Советского Союза присвоено 10 января 1944 г.

В 1946 г. окончил КУОС. Служил в Германии, затем – в Московском военном округе. В 1952 г. вступил в ряды КПСС. С 1956 г. капитан Петропавлов – в запасе. Жил в Рязани. Работал фрезеровщиком на Рязанском приборном заводе, затем – на заводе «Красное знамя». В 1967 г. заочно окончил Рязанский политехнический техникум.

Награжден орденами Ленина, Красного Знамени, Красной Звезды, медалями.

Умер 18 декабря 1974 г.



РУБЧЕНКОВ
Владимир Трофимович

Родился 31 октября 1922 г. в деревне Жданово Касимовского уезда. Окончил начальную, затем среднюю школу. Поступил в Касимовскую фельдшерско-акушерскую школу. В 1938 г. его направили работать фельдшером в с. Бусаево Тумского района.

В 1940 г. призван в Красную Армию, окончил краткосрочные курсы младших лейтенантов. В боевых действиях принимал участие с 1942 г., воевал на Калининском и Ленинградском фронтах.

Отличился уже в первых боях 21–22 ноября 1942 г. под г. Великие Луки. Возглавляя группу разведчиков из 3 человек, подорвал ж.-д. мост вблизи совхоза Бурехино и взорвал вражеский бронепоезд, курсирующий на этом участке.

В 1943 г. был выдвинут на должность комсорга батальона 1263-го стрелкового полка 381-й стрелковой дивизии. Член ВКП(б) с 1943 г. Во время боев под Витебском, оказавшись в окружении, принял на себя командование батальоном, прорвал цепь немецких автоматчиков и вывел до 80 бойцов из окружения.

Отличился в боях на Карельском перешейке. Заменив выбывшего из строя командира, повел роту в атаку, вклинившись во вражескую оборону на 8 км, форсировал р. Сестру и, зайдя в тыл отступающего противника, овладел населенным пунктом Торни. 13 июня в районе д. Вуотта Рубченков во главе 20 бойцов бросился в атаку и ворвался в траншеи врага. Рубченков обезвредил железобетонный дот и 12 вражеских солдат, в результате чего батальону удалось без потерь занять вторую линию траншей.

Звание Героя Советского Союза присвоено 24 марта 1945 г.

После войны продолжал службу в Красной Армии, в 1946 г. в звании капитана уволен в запас. Был направлен в партийную школу г. Рязани, затем – в Захаровский р-н заведующим райздравотделом. Был управляющим сбербанком Старожиловского р-на, заместителем председателя райисполкома Новодеревенского р-на. В 60-х годах заочно окончил Рязанский педагогический институт. Жил в с. Борисково Рязанского р-на, преподавал историю в Борисковской 8-летней школе.

Награжден орденами Ленина, Красного Знамени, Красной Звезды, Славы III степени, медалями.

Умер 20 октября 1977 г.



РЯБОВА
Екатерина Васильевна

Родилась 14 июля 1921 г. в поселке Гусь-Железный. В 1930 г. семья переехала в Москву. Екатерина Васильевна поступила в МГУ, но проучилась только 2 года – началась война.

В октябре 1941 г. по специальному набору ЦК ВЛКСМ пошла на защиту Родины. В мае 1942 г. закончила авиационную школу, была направлена в прославленный 46-й гвардейский Краснознаменный Таманский авиационный женский полк 325-й дивизии ночных бомбардировщиков 4-й воздушной армии 2-го Белорусского фронта. К январю 1945 г. совершила более 800 вылетов.

Сотни фашистских солдат, десятки танков, орудий и автомашин были уничтожены под ударами от-

важной летчицы. Ее бомбы падали на вражеские переправы, железнодорожные эшелоны, на крупные скопления техники.

Звание Героя Советского Союза присвоено 23 февраля 1945 года.

Награждена орденами Ленина, Красного Знамени, Красной Звезды, Отечественной войны I степени, медалями.

После войны закончила МГУ, затем аспирантуру, стала кандидатом физико-математических наук, работала преподавателем в вузах Москвы. Вела большую работу по военно-патриотическому воспитанию молодежи, поддерживала тесную связь с Гусевской средней школой.

Умерла 12 сентября 1974 г. Похоронена на Новодевичьем кладбище.

9 мая 1977 г. на здании школы в п. Гусь-Железный открыта в ее честь мемориальная доска.



СОКОЛОВ
Николай Семенович

Родился 14 декабря 1923 г. в городе Гусь-Хрустальный Владимирской области. В 1937 г. семья переехала в Гусь-Железный, Николай пошел здесь в 7 класс, а в 1941 г., перед самой войной, окончил среднюю школу. В Красную Армию призван в сентябре 1941 г. и направлен в техническое училище морской авиации в г. Николаев. Боевое крещение принял в ноябре 1942 г. под Сталинградом.

Командир отделения 1118-го полка 333-й стрелковой дивизии 6-й армии 3-го Украинского фронта. Отличился в боях при форсировании Днепра.

Особо ожесточенные бои с немцами отделение старшего сержанта Соколова вело 26–27 ноября 1943 г. Мужество, бесстрашие и умелые действия в боях проявил в неполные 20 лет командир.

Он подорвал танк и уничтожил огневую точку со станковым пулеметом, на его счету несколько десятков выведенных из строя врагов, трое захваченных в плен гитлеровцев.

Звание Героя Советского Союза присвоено 22 февраля 1944 г. В том же году окончил офицерские курсы, стал командиром взвода.

Принимал участие в освобождении Болгарии, Югославии, сражался в Румынии и Венгрии.

Награжден орденом Ленина, медалями.

Демобилизовался в 1946 г. В 1959 г. окончил Рязанский педагогический институт. Работал в родном поселке заместителем председателя Бельковского райисполкома, заведующим райсобесом. Потом – заведующим районным отделом народного образования и директором техникума в Кадоме.

С 1977 по 1981 г. жил в г. Спас-Клепики, работал директором технологического техникума, а с 1982 г. – в Касимове.

Умер 24 августа 1984 г. Похоронен в поселке Гусь-Железный.



ТАРАСОВ
Дмитрий Васильевич

Родился 27 сентября 1919 г. в д. Белясево, что в нескольких километрах от Гусь-Железного. Окончил 4 класса Гусевской фабрично-заводской семилетки. В 1935 г. семья переехала в Москву. Дмитрий работал слесарем, учился в вечерней школе и занимался в аэроклубе.

В 1939 г. был призван в ряды Красной Армии, поступил в школу военных летчиков в г. Энгельсе.

В ноябре 1941 г. младший лейтенант Тарасов прибыл в 6-й гвардейский авиационный полк под Москву. После окончания Краснодарского военного авиационного училища участвовал в боях за освобождение Белоруссии и Польши. Воевал на Калининском, 1-м Прибалтийском, 3-м Белорусском фронтах. Командир звена 6-го отдельного штурмового авиационного полка (3-я воздушная армия), гв. ст. лейтенант Тарасов с ноября 1943 по май 1945 г. совершил 164 боевых вылета, каждый раз нанося врагу чувствительный урон в живой силе и технике. На его счету 10 вражеских танков,

8 самолетов, 7 орудий, 4 вагона, 2 паровоза, 2 цистерны с горючим, 14 бронетранспортеров, около 40 автомашин, не считая повозок, всадников и пехотинцев.

Звание Героя Советского Союза присвоено 29 июня 1945 г.

Награжден тремя орденами Красного Знамени, двумя орденами Отечественной войны I степени, орденами Красной Звезды и Славы III степени.

После окончания войны продолжал службу в ВВС. Демобилизовался по состоянию здоровья в 1957 г. в звании майора. Жил в Москве, поддерживая постоянную связь с Гусевской средней школой.

Умер 5 октября 1989 г.



ЧУБАРОВ
Алексей Кузьмич

Родился 18 августа 1913 г. в деревне Коростино Касимовского уезда. Закончил 7 классов. В 1929 г. переехал в Москву. В Красной Армии с 1941 г. Окончил ускоренный курс подготовки офицеров. С 1943 г. командир роты 1-го полка 99-й стрелковой дивизии 46-й армии 2-го Украинского фронта. Здесь совершил героический подвиг при форсировании Дуная на территории Венгрии севернее города Эрчи. В числе первых его рота в ночь на 5 декабря 1944 г. переправилась через реку, прорвала передний край обороны противника и зацепилась на небольшом плацдарме, прикрывая переправу остальных частей дивизии. Несмотря на серьезное ранение, командир продолжал командовать ротой.

Звание Героя Советского Союза присвоено 24 марта 1945 г.

Начав свой боевой путь под Москвой, А.К. Чубаров закончил его в Берлине.

Награжден орденом Ленина, медалями.

Демобилизовался в апреле 1945 г.

Умер 10 сентября 1964 г.



ШТРЯКИН
Матвей Иванович

Родился 27 декабря 1915 г. в деревне Лубяники Касимовского уезда. Окончил семилетнюю школу. В 1935 г. – двухгодичные курсы учителей. Работал счетоводом в сельпо в с. Лубяники. В 1937 г. был призван в Красную Армию. Служил в Брянске, Орше, с 1939 г. – в г. Лида. Незадолго до начала Великой Отечественной войны переведен в войска ПВО в Ригу. Затем окончил школу младших авиаспециалистов, служил авиамехаником. С первых дней войны – ее активный участник. По апрель 1942 г. воевал на Северо-Западном фронте, затем окончил Ивановскую военную школу летчиков. С 5 апреля 1944 г. – лейтенант, командир звена 810-го штурмового авиационного полка 225-й штурмовой авиадивизии 15-й воздушной армии в составе 2-го Прибалтийского фронта. Совершил 84 боевых вылета на штурмовку живой силы и техники противника на самолете «Ил-2» по переднему краю и в глубину обороны противника на 35–50 км. На его счету 2 уничтоженных танка, более 20 орудий и минометов, 51 автомашина, 26 подвод, 4 склада и около 400 вражеских солдат и офицеров. Летал в сложных метеоусловиях, всегда точно выходил на цель и возвращался на свой аэродром.

Звание Героя Советского Союза присвоено 18 августа 1945 г.

Награжден орденом Ленина, тремя орденами Красного Знамени, двумя орденами Отечественной войны I степени, двумя орденами Красной Звезды, медалями.

После войны Матвей Иванович продолжал служить в ВВС на территории Германии, Польши, в Латвии. Служил в войсках ПВО. В 1952 г. окончил Краснодарскую высшую авиационную школу штурманов. В 1958 г. в звании майора вышел в запас. С 1960 г. жил в Рязани, работал в Железнодорожном райисполкоме.

КАВАЛЕРЫ ОРДЕНА СЛАВЫ I, II и III степени. Касимовский район



3-4368

КАВАЛЕРЫ ОРДЕНА СЛАВЫ I, II И III СТЕПЕНИ. КАСИМОВСКИЙ РАЙОН

БОНДАРЕВ
Гавриил Сергеевич

Родился 25 июля 1911 г. в д. Верчанное (Истомино) Касимовского уезда Рязанской губернии (ныне д. Ветчаны Клепиковского р-на).

См. Клепиковский р-н.



ЖАМКОВ
Алексей Иванович

Родился 15 марта 1921 г. в д. Дуброво Касимовского уезда Рязанской губернии. Окончив 5 классов, он оставил учебу в школе и стал работать в колхозе. В 16 лет уехал в Москву. Получив профессию автослесаря, работал в Первомайском промтресте.

В октябре 1940 г. Ухтомским РВК Московской обл. призван в Красную Армию. Служил стрелком в 12-й корпусной авиационной эскадрилье, дислоцированной в г. Улан-Удэ (Бурятия).

В начале Великой Отечественной войны учился в разведшколе. В июле 1942 г. направлен в разведывательную роту 244-го гвардейского стрелкового полка (82-я гвардейская Запорожская ордена Богдана Хмельницкого стрелковая дивизия, 62-я (8-я гвардейская) армия, Сталинградский фронт. С сентября 1943 по март 1945 г. – командир стрелкового отделения 83-й гвардейской разведывательной роты. Участник Сталинградской битвы, форсирования Днепра.

Дважды отличился в боях за Одессу. В ночь на 29 марта 1944 г. гвардии ефрейтор Жамков с группой разведчиков ворвался в д. Континенталь (38 км южнее г. Вознесенска Николаевской обл., Украина) и лично захватил в плен трех вражеских солдат. 30 марта в составе группы принимал участие в разгроме вражеского гарнизона в колонии Вормос. В этом бою ефрейтор Жамков лично уничтожил 6 солдат противника и четверых взял в плен. 20 апреля 1944 г. за образцовое выполнение боевых заданий и проявленный при этом героизм награжден орденом Славы III степени.

25 января 1945 г., ведя разведку на подступах к г. Лодзь (Польша), гвардеец Жамков в числе первых проник в город и в одном из домов сразил 8 гитлеровцев и троих взял в плен. 17 марта 1945 г. за смелые и мужественные действия при выполнении разведывательных заданий награжден орденом Славы II степени.

18 февраля 1945 г. гвардии ефрейтор Жамков назначен со штабными офицерами на рекогносцировку местности обороны противника на подступах к г. Познань (Польша). Вынес с поля боя тяжелораненого командира батальона майора Богданова; уничтожил 16 солдат противника. При штурме Рейхстага Жамков был ранен, но ушел в медсанбат только после того, как 2 мая противник прекратил сопротивление. 31 мая 1945 г. награжден орденом Славы I степени.

После демобилизации в 1946 г. вернулся в родное село, работал в колхозе. В 1948 г. вместе с женой переехал в Москву. Около 40 лет, до выхода на пенсию, работал в Главмосстрое (трест «Мосстрой-7») сначала каменщиком-монтажником, а затем более 20 лет – бригадиром.

Участник Парада Победы 1995 г.

Награжден орденами Отечественной войны I степени, Трудовой Славы III степени, медалями «За оборону Сталинграда», «За взятие Берлина», «За доблестный труд. В ознаменование 100-летия со дня рождения В.И. Ленина».

Умер 5 октября 1997 г.


УЧАСТНИКИ ПАРАДА ПОБЕДЫ
24 июня 1945 года
на Красной площади в Москве.
Касимовский район

УЧАСТНИКИ ПАРАДА ПОБЕДЫ 24 ИЮНЯ 1945 ГОДА

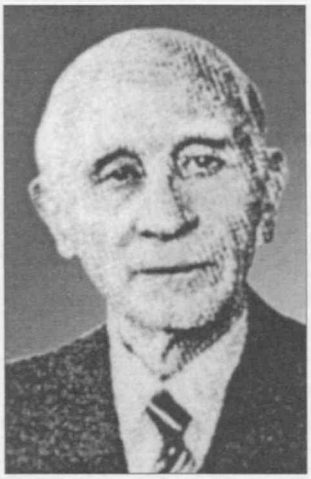

БАТАЕВ
Николай Кириллович

Родился 30.11.1922 г. в с. Ибердус Касимовского уезда. Окончил 10 классов в Москве.

В Красной Армии – с августа 1941 г. С 1942 г. – на Западном и Волховском фронтах в составе 1-го артиллерийского полка 1-й мотострелковой дивизии войск НКВД, зам. политрука, командир отделения топографической разведки, командир топовычислительного отделения. На Параде Победы – старшина.

После увольнения в запас работал старшим воспитателем, заведующим клубом, лаборантом, старшим техником, инженером, старшим инженером на Московском кабельном заводе «Москабель». Окончил Московский металлургический институт (1963).

Награжден орденом Отечественной войны II степени, медалями.

ГРАЦКОВ
Иван Петрович

Родился 21.05.1926 г. в с. Чарус Касимовского уезда. Образование высшее.



В Красной Армии – с ноября 1943 г. В действующей армии – с мая 1944 г. в составе 84-го стрелкового полка 31-й стрелковой дивизии 3-го Белорусского фронта. На Параде Победы – в составе сводного полка мотопехоты.

Служил в органах НКВД–КГБ с июля 1945 г. С 1980 по 1986 г. проходил службу в Афганистане. Уволен в запас в 1986 г. Полковник.

Награжден орденами и медалями.

КОЗЛОВ
Иван Васильевич

Родился в 1915 г. в д. Чернышево Касимовского уезда.

КОНДРАКОВ
Иван Михайлович

Родился 9.01.1927 г. в с. Лубяники Касимовского уезда. Окончил 10 классов.

В Красной Армии – с ноября 1944 г. В действующей армии – с февраля по апрель 1945 г. в составе 176-го фронтового лагеря военнопленных НКВД 3-го Украинского фронта (Румыния). На

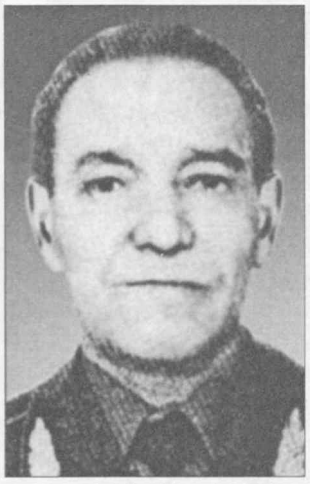

Параде Победы – шифровальщик-кодировщик отдельного танкового батальона 1-й мотострелковой дивизии войск НКВД им. Ф.Э. Дзержинского. Награжден медалями.

КОНИН
Яков Пименович

Родился в г. Касимове. Командир орудия. Участвовал в Великой Отечественной войне в составе 1586-го мелкокалиберного зенитно-артиллерийского полка с июня 1941 по май 1945 г.

Награжден орденами Красной Звезды, Красного Знамени, Отечественной войны II степени.

КОРОЛЕВ
Сергей Степанович

Родился 20.10.1919 г. в с. Китово Касимовского уезда. Окончил 10 классов.

В Красной Армии – с 1939 г. Участник Великой Отечественной войны.

В 1957 г. окончил Военный институт КГБ СССР в Москве. Службу продолжил в органах КГБ СССР.



Генерал-майор. Почетный сотрудник органов Госбезопасности.

Награжден орденами Отечественной войны I степени, Красной Звезды, Трудового Красного Знамени, «Знак Почета», медалями.



ЛЕВИН
Павел Корнеевич

Родился 13.07.1913 г. в д. Кулово Касимовского уезда. Окончил 7 классов. Газетный работник.

В Красной Армии с 1935 по 1938 г. – командир танка «БТ-2», «БТ-5» в Забайкальском военном округе. Окончил окружные курсы младших политруков в 1942 г. На фронте – с апреля 1942 по август 1944 г., воевал на Волховском, Западном и 1-м Украинском фронтах в должностях парторга танкового батальона, замполит батальона 11-го танкового корпуса 1-й гв. танковой армии. Был тяжело ранен. С 1946 г. продолжал службу парторгом батальона, секретарем партбюро полка 35-й гв. минометной дивизии. Демобилизовался в 1954 г. в звании майора.

Награжден двумя орденами Красной Звезды, орденом Отечественной войны II степени, медалями.

МАИСОВ
Кадир Хусаинович

Родился 13.07.1909 г. в д. Кадышево Касимовского уезда.



МИХАЙЛОВА
Екатерина Николаевна

Родилась 16.11.1914 г. в г. Касимове. Окончила Московский медицинский техникум, работала в больнице в Москве.

В Красной Армии – с 1941 г. В действующей армии – с октября 1941 по январь 1942 г., медсестра. На Параде Победы – медсестра 1-й мотострелковой дивизии войск НКВД им. Ф.Э. Дзержинского. Продолжала работать в Центральном военном госпитале МВД до 1974 г.

Награждена орденом Отечественной войны II степени, медалями.



ЧУБАРЕВ
Николай Корнеевич

Родился 27.11.1918 г. в д. Аниково Касимовского уезда. Работал на заводе «Химкомбинат» в г. Дзержинске.

В Красной Армии – с 1938 г. по спецнабору. Служил в ПСН Управлении коменданта Московского Кремля. Участник обороны Москвы. Окончил школу офицерского состава при ПСН в 1943 г. На Параде Победы – старший лейтенант. Капитан запаса с 1959 г.

После войны окончил юридический институт, работал на заводе ЦКБМ им. Хруничева, в ДОСААФ.

Награжден орденами Отечественной войны I степени, Красной Звезды, медалями.

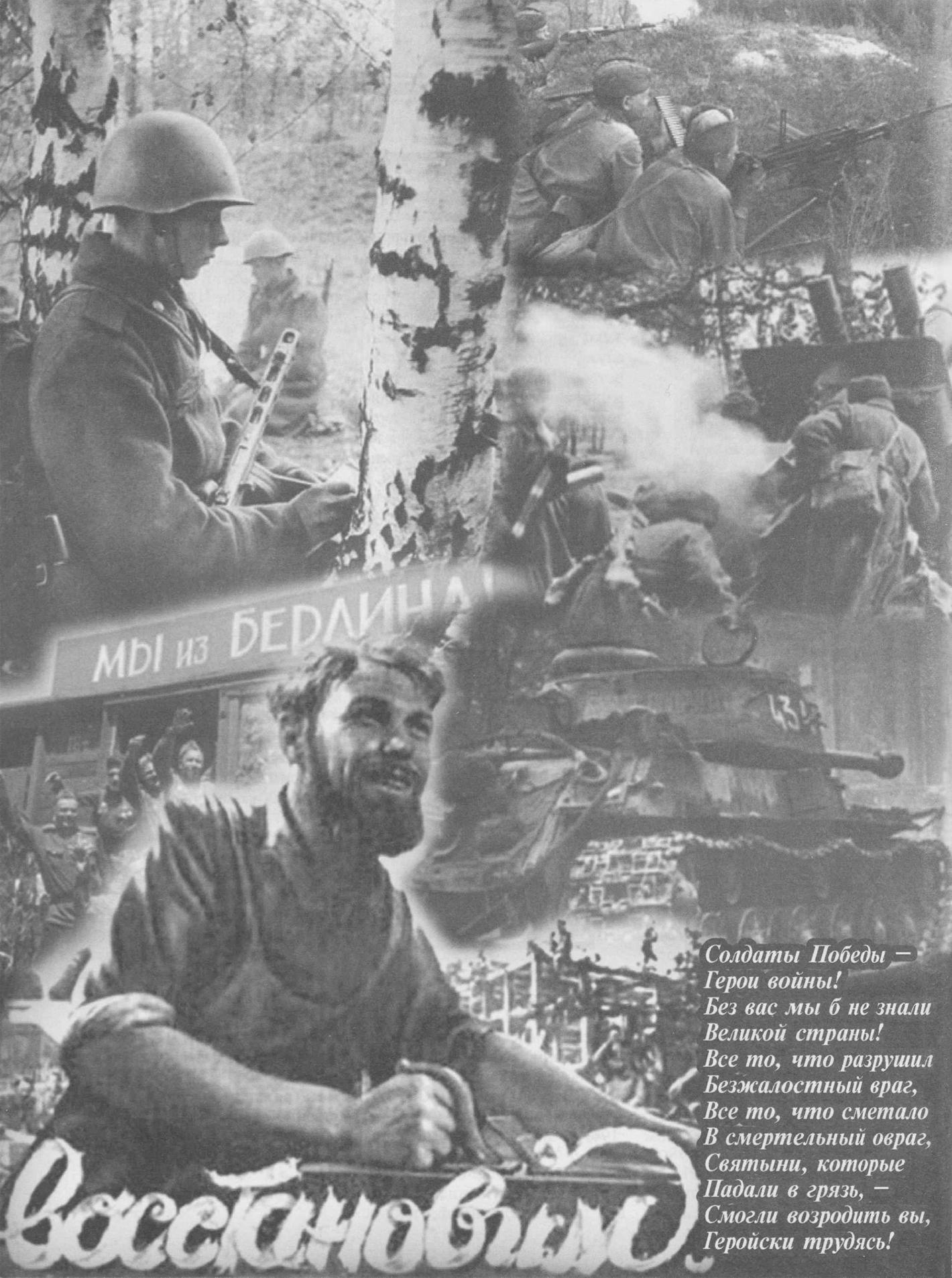

Солдаты Победы —
Герои войны!
Без вас мы б не знали
Великой страны!
Все то, что разрушил
Безжалостный враг,
Все то, что сметало
В смертельный овраг,
Святыни, которые
Падали в грязь, —
Смогли возродить вы,
Геройски трудясь!

СОЛДАТЫ ПОБЕДЫ: ЖИЗНЬ И СУДЬБА.
Касимовский район



СОЛДАТЫ ПОБЕДЫ: ЖИЗНЬ И СУДЬБА. КАСИМОВСКИЙ РАЙОН



АГЖИТОВ
Роз-Мухамед Хафизович
Почетный гражданин Касимовского района

Родился 28 мая 1922 г. в д. Темгенево Касимовского уезда (ныне района) в крестьянской семье.

Летом 1941 г. призван в ряды Красной Армии, учился в школе радистов, после окончания которой в 1942 г. направлен командиром полковой радиостанции на Северо-Западный фронт. Участник освобождения Белоруссии, Польши, войну окончил в Берлине. В 1946 г. демобилизовался, вернулся на родину.

В 1948 г. избран председателем колхоза «Красный пахарь», затем в течение 12 лет работал председателем колхоза им. А.С. Пушкина. Окончил сельскохозяйственный техникум, курсы повышения квалификации при Рязанском сельскохозяйственном институте. В 1962 г. возглавил укрупненный колхоз им. М.И. Калинина. По производственным и экономическим показателям хозяйство считалось лучшим в районе. Село Ахматово застроили типовыми домами со всеми удобствами, были построены школа, детский комбинат, Дом культуры, несколько магазинов, общественная столовая, административные здания, ряд производственных объектов; в числе первых в районе в село провели природный газ. С 1976 по 1980 г. численность работников колхоза возросла с 470 до 590 человек, среди которых – 45 специалистов сельского хозяйства, 110 трактористов и шоферов, 85 животноводов. Колхоз сам для себя готовил кадры, посылая на учебу молодежь в ПТУ, техникумы, институты; выплачивал своим студентам стипендии.

Неоднократно избирался депутатом районного Совета депутатов трудящихся, членом городского комитета КПСС.

Награжден орденами Отечественной войны I и II степени, двумя орденами Трудового Красного Знамени, двумя орденами «Знак Почета», медалями.

Умер 2 апреля 2000 г.



БАРАНОВ
Владимир Георгиевич
Почетный гражданин города Касимова

Родился 27 января 1926 г. в д. Телеши Касимовского района в крестьянской семье. После окончания Болотцынской неполной средней школы поступил в Касимовское педагогическое училище. В 1942 г., прервав учебу, работал бригадиром, затем счетоводом в колхозе имени 1 Мая в родной деревне. С января 1944 по апрель 1949 г. служил в Красной, затем в Советской армии. Заочно окончил Бердичевский учительский, а затем – Рязанский педагогический институты.

В 1949 г. принят на должность литературного сотрудника в редакцию районной газеты «Большевистский путь» (затем «Мещерская новь»), где проработал до 1999 г.; с сентября 1961 по ноябрь 1988 г. – главный редактор газеты. За эти годы «Мещерская новь» неоднократно становилась победителем республиканских и областных конкурсов; ее тираж составлял 17 тыс. экземпляров. В.Г. Баранов на протяжении ряда лет избирался депутатом районного Совета депутатов трудящихся, членом городского комитета КПСС. Заслуженный работник культуры РСФСР. Член Союза журналистов России.

Умер в апреле 2009 г.



ЖИТКОВ
Петр Иванович
Почетный гражданин Касимовского района

Родился 5 июля 1924 г. в д. Коверское Касимовского района.

На фронте был тяжело ранен, потерял глаз.

Вернулся на родину в офицерском звании. С 1950 г. работал председателем колхоза им. С.М. Кирова. В 1953 г. возглавил колхоз «Заветы Ильича», в этой должности проработал до 1994 г. Вывел хозяйство в число передовых в области. В 1970–1980-х гг. в колхозе трудились более 800 человек, в том числе 50 специалистов сельского хозяйства, 85 трактористов, 55 шоферов, более 100 животноводов. Машинный парк хозяйства насчитывал 90 тракторов, по 15 зерновых и картофелеуборочных комбайнов, 60 автомобилей. На фермах содержалось 3 500 голов крупного рогатого скота и 2000 свиней.

На центральной усадьбе колхоза – в с. Дмитриево – хозяйственным способом были построены типовая школа, Дом культуры, детский сад, около 200 квартир для молодых семей; асфальтировались внутрихозяйственные дороги; колхоз первым в районе начал газификацию жилья.

Многие годы являлся членом бюро Касимовского городского комитета КПСС.

Награжден орденами Отечественной войны I степени, Красной Звезды, двумя орденами Ленина, орденами Октябрьской Революции, Трудового Красного Знамени, медалями.

Умер 24 апреля 2004 г.



ИШИМБАЕВ
Ахмет Муртазинович
Почетный гражданин города Касимова

Родился 28 сентября 1906 г. в г. Касимове в многодетной семье. Учился в медресе, затем в школе 2-й ступени. В 1924 г. поступил в Касимовский педагогический техникум, после окончания которого в 1929 г. работал учителем Подлипкинской трудовой школы 1-й ступени, затем – в Мунтовской школе. С 1937 г. – преподаватель биологии, завуч Смысловской школы.

Весной 1942 г. призван в Красную Армию и направлен в составе зенитно-артиллерийского полка на Волховский фронт. Участник боев под Новгородом и Псковом, защищал Ленинград, освобождал Прибалтику. В ноябре 1945 г. демобилизовался.

Работал в Касимовском районном отделе народного образования, заведующим Уланово-Горской начальной школы. После выхода на пенсию вел большую общественную работу.

Заслуженный учитель школы РСФСР. Награжден орденом Отечественной войны I степени, медалями «За боевые заслуги», Жукова, «За оборону Ленинграда», «За трудовые заслуги».

Умер 4 сентября 1998 г.



ЛЕБЕДЕВ
Александр Сергеевич
Почетный гражданин Касимовского района

Родился 9 мая 1925 г. в с. Данево Касимовского района. Выпускник Касимовского индустриального техникума.

В 1943 г. призван в ряды Красной Армии. В 1944 г. окончил школу воздушных стрелков. Воевал в составе экипажа штурмовика «Ил-2» и бомбардировщика «Ту-2» (1-я воздушная армия 3-го Белорусского фронта). Участник освобождения Прибалтики. День Победы встретил под Кенигсбергом. Демобилизовался в конце 1950 г.

Работал на фабрике «Красный текстильщик» слесарем по ремонту оборудования. Затем техническимо руководителем городской артели по выпуску товаров народного потребления «Третья пятилетка». В 1953 г. избран председателем правления. В 1955 г. направлен на укрепление сельского хозяйства района, возглавил одно из самых слабых хозяйств. Под его руководством колхоз «Маяк» добился значительного роста производства и реализации продукции за счет внедрения интенсивных методов хозяйствования. К концу 1970-х гг. в хозяйстве получали 30 ц с гектара зерновых, 270 ц картофеля; надой от одной коровы в среднем по хозяйству достигал 3500–4000 кг. За годы руководства А.С. Лебедева хозяйство увеличило продажу государству молока в 20 раз, мяса – в 25, картофеля – в 50 раз. За счет собственной прибыли колхоз приобретал технику, семена, удобрения, строил в крупных объемах жилье и культурно-бытовые объекты, являлся многократным участником Выставки достижений народного хозяйства (ВДНХ).

На протяжении ряда лет А.С. Лебедев избирался членом районного исполнительного комитета и городского комитета КПСС.

Награжден орденами Отечественной войны, Ленина, Октябрьской Революции, тремя орденами Трудового Красного Знамени, медалями.

Умер в марте 2009 г.

РОДИН

Николай Александрович

Почетный гражданин города Касимова

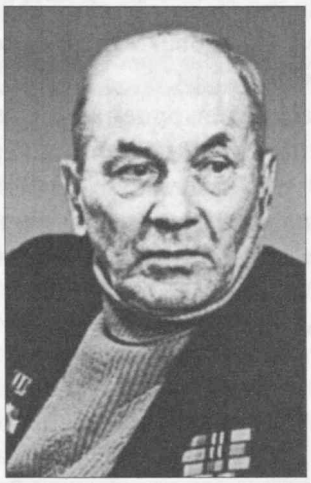

Родился 15 ноября 1924 г. в д. Варваровка Касимовского уезда Рязанской губернии (ныне Касимовский р-н). Детство и юность прошли в д. Выкуши Касимовского р-на, где окончил начальную школу, в 1936–1941 гг. продолжил образование в Дмитриевской средней школе. В школьные годы проявились литературные способности, писал о своих сверстниках, увлекался поэзией.

В начале Великой Отечественной войны работал в колхозе, позднее на лесозаготовках в Чучковском районе. В августе 1942 г. был призван Касимовским горвоенкоматом в армию. В составе 106-й отдельной стрелковой бригады пулеметчик Родин участвовал в боях на Юго-Западном фронте, в форсировании Дона. Зимой 1943 г. был тяжело ранен, долго лечился в госпиталях. В 1944 г. был признан негодным к военной службе и демобилизован.

Учился в Касимовской районной колхозной школе. Работал счетоводом в колхозе, инструктором-бухгалтером в районном отделе сельского хозяйства, контролером-ревизором в Рязанском областном финансовом управлении.

В 1950 г. вернулся в Касимов. В этом же году в районной газете «Звезда» был напечатан первый очерк Н.А. Родина – «Данилыч». С 1950 по 1959 г. работал в районной газете литературным сотрудником, затем – заведующим сельскохозяйственным отделом, был ответственным секретарем многотиражной газеты фабрики «Красный текстильщик».

Его очерки и рассказы публиковались в центральных и областных газетах: «Известия», «Правда», «Приокская правда», «Рязанский комсомолец», в альманахе «Литературная Рязань». В 1958 г. в Рязани был издан первый сборник рассказов «Ранняя роза», в 1960 г. в издательстве «Советская Россия» вышла повесть «Вторая любовь».

В 1961 г. был принят в Союз писателей РСФСР. Окончил Высшие литературные курсы при Литературном институте имени А.М. Горького.

Николай Александрович Родин написал более 20 книг. Самыми удачными своими произведениями писатель считает романы «Зимний гром» и «Ярусы», повести «Шуркин родник», «Танец с саблями», «Осенние пароходы», «Второй урожай земляники». Историко-краеведческие очерки «Касимов – Городец Мещерский» выдержали несколько изданий.

По некоторым произведениям («Шуркин родник», «Хозяйка» и др.) на Центральном радио и телевидении были поставлены спектакли.

Ряд книг отмечены призами на литературных конкурсах: произведение «Танец с саблями» было названо лучшей повестью года в журнале «Волга» за 1980 г., в 1999 г. рассказ «Гармонист Сидоркин» удостоен премии имени Я.П. Полонского. Родин – первый лауреат Большой премии Союза писателей России «За подвижническую деятельность в области литературы и культуры» в номинации «Малая Родина» (1999).

Награжден орденами Славы III степени, Отечественной войны

I степени, медалью «За отвагу». В 1995 г. за вклад в современную литературу был награжден орденом Почета.

Действительный член Российского Географического общества.



РЫЖЕНКОВ
Георгий Дмитриевич
Почетный гражданин Касимовского района

Родился 27 апреля 1924 г. в д. Жильково Ельнинского района Смоленской области. В 1941 г. окончил 9 классов. Воевал в партизанском отряде. В августе 1943 г. был тяжело ранен, после излечения в госпитале – на фронте. В ноябре 1945 г. демобилизован по ранению.

Окончив вечернюю среднюю школу и лесотехнический институт, с 1953 г. работал лесничим Токаревского лесничества Касимовского лесхоза, с 1963 г. – в Елатомском лесничестве. Более 30 лет трудился в должности лесничего.

В 1963 г. в Рязанском книжном издательстве вышла его первая книга «Нет милей чудес, чем наш русский лес» (пословицы и поговорки о лесе и его обитателях). Произведения Г.Д. Рыженкова публиковались на страницах газет: «Правда», «Сельская жизнь», «Литературная Россия», «Лесная газета», журналов: «Мир приключений», «Юность» и других, в местной печати. В 1981 г. московское издательство «Современник» издало сборник его рассказов «Расклоняю ветки» с предисловием П.Л. Проскурина. С 1963 по 1999 г. из печати вышли шесть книг. В своих произведениях пишет о тайнах животного и растительного мира, открывает много неизвестного из жизни окружающей нас природы.

Награжден орденом Отечественной войны II степени, медалями «За боевые заслуги», «За взятие Кенигсберга». Член Союза писателей России, лауреат поощрительной премии Союза писателей России «Малая Родина».

Умер 24 декабря 2004 г.



УТКИН
Владимир Федорович
Дважды Герой Социалистического Труда
Почетный гражданин г. Касимова и Касимовского района

Родился 17 октября 1923 г. в местечке Пустобор Касимовского уезда (ныне Касимовский р-н). В 1932 г. пошел в начальную школу в пос. Лашма; в 1941 г. с отличием окончил среднюю школу № 2 г. Касимова и стал курсантом Ульяновского училища связи. Во время Великой Отечественной войны Владимир Федорович служил старшим механиком военно-телеграфной станции в 278-й истребительной авиационной дивизии, дошел до Берлина.

После демобилизации работал в ремесленном училище № 5 при Лашманском чугунолитейном заводе. С 1946 г. – студент факультета реактивного вооружения Ленинградского военно-механического института (ныне Балтийский государственный технический университет «Военмех» им. Д.Ф. Устинова – БГТУ «Военмех»). Весной 1952 г. защитил диплом и получил распределение в ОКБ-586 г. Днепропетровска, где проработал 38 лет. С 1954 по 1960 г. – начальник группы, сектора, отдела, с 1960 г. – заместитель начальника и главного конструктора КБ «Южное».

В период с 1971 по 1990 г. сначала как главный, а затем как Генеральный конструктор Уткин возглавлял КБ «Южное». Под его руководством создано 4 поколения стратегических ракетных комплексов, несколько типов ракетоносителей, более 80 типов спутников военного и научного назначения, выведено на орбиты свыше 300 космических аппаратов. При непосредственном участии Владимира Федоровича разработаны и сданы на вооружение большинство типов ракет «СС-4», «СС-9», «СС-18», «СС-24».

С ноября 1990 г. Уткин – директор Центрального научно-исследовательского института машиностроения (ЦНИИмаш) – головного отраслевого института ракетно-космической техники. С декабря

1994 г. – сопредседатель независимой российско-американской комиссии по проблемам обеспечения совместных пилотируемых полетов. Под руководством Владимира Федоровича была разработана современная Российская программа ракетно-космической техники.

Уткин – автор ряда крупных изобретений. Список его основных научных трудов содержит около 200 наименований. Доктор технических наук, лауреат Ленинской и Государственной премий, академик АН СССР, президент Российской академии космонавтики им. К.Э. Циолковского, действительный член Международной академии астронавтики, почетный член Российской академии ракетных и артиллерийских наук, дважды Герой Социалистического Труда.

Награжден шестью орденами Ленина, двумя орденами Красной Звезды, орденами Отечественной войны II степени, Трудового Красного Знамени, «За заслуги перед Отечеством» II и III степени, 16 медалями, почетным знаком «Отличный связист», лауреат золотой медали им. С.П. Королева. Почетный гражданин города Рязани.

Умер 15 февраля 2000 г. в Москве.

Бронзовый бюст работы скульптора К.И. Чеканева и архитектора А.И. Супонина был установлен при жизни ученого – 7 января 1984 г. на улице К.Э. Циолковского в Рязани. Монумент в честь академика Уткина работы архитектора Б. Горбунова открыт в Касимове 14 сентября 2002 г. рядом со школой № 2 им. В.Ф. Уткина, в которой создан музей братьев Уткиных. В музее К.Э. Циолковского средней школы № 16 г. Рязани Уткину посвящена экспозиция. Рязанский городской Совет принял решение от 17 января 2002 г. № 16 о присвоении скверу напротив колледжа отраслевых технологий, экономики и права его имени.

В память выдающегося российского ученого 27 апреля 2001 г. была учреждена Золотая медаль академика В.Ф. Уткина, вручаемая в двух номинациях – «За вклад в развитие экономики и укрепление обороноспособности страны» и «За вклад в развитие экономики Рязанской области». Серебряная медаль имени академика В.Ф. Уткина присуждается в трех номинациях: «За активную общественную и публицистическую деятельность по проблемам космонавтики и оборонно-промышленного комплекса страны», «За достижения в научной и практической деятельности по космонавтике» и «За разработку и внедрение новой техники и технологий, создание современных высокоэффективных производств, реализацию социально значимых проектов в интересах развития Рязанской области».

21 августа 2002 г. было принято постановление Рязанской областной Думы «Об учреждении премий Рязанской области по науке и технике имени академика В.Ф. Уткина» в целях расширения работы по увековечению его памяти и стимулированию развития научно-технического и производственного потенциала области в сфере высоких технологий.



ПОИМЕННЫЙ СПИСОК

участников
Великой
Отечественной
войны,
уроженцев и жителей
Касимовского района,

ВЕРНУВШИХСЯ С ФРОНТА

А

АБАКУМОВ Василий Алексеевич, род. в 1924 г., сержант.

АБАРКИН Валентин Васильевич, род. 19.08.1922 г., Рязанская обл., Кораблинский р-н, д. Неретино, капитан, политработник, контужен.

АББАКУМОВ Иван Алексеевич, род. в 1910 г., сержант.

АБОРИН Александр Михайлович, род. в 1910 г., рядовой, повар, ранен.

АБОРИНА Александра Гавриловна,



род. 23.06.1921 г., Рязанская обл., Касимовский р-н, д. Коростино, рядовой, медсестра, ранена.

До войны окончила медицинский техникум в г. Касимове. В июле 1941 г. призвана в армию. Медсестра эвакогоспиталей №№1448, 929, 1011. Александра Гавриловна вспоминает, что ей всегда везло. Когда в первом же бою разбомбило их санитарную машину, то погибли все, кроме нее. Каким-то чудом ее накрыло углом кузова перевернувшейся машины, что и спасло ей жизнь. Врачи, раненые любили маленькую, хрупкую сестричку. В Финляндии получила ранение. После войны Александра Гавриловна жила и работала в Ленинграде, а затем в Москве, работала медицинской сестрой в госпитале им. Бурденко, больнице им. Баумана.

В 2000 г. переехала в г. Касимов. Награждена орденом Отечественной войны II степени.

АБРАКОВ Иван Степанович, род.: Рязанская обл., Касимовский р-н, с. Балушево-Починки.

АБРАМКИН Николай Андреевич, род. 30.04.1925 г., рядовой, стрелок, тяжело ранен.

АБРАМКИН Николай Дементьевич, род. в 1927 г., сержант.

АБРАМКИНА Мария Дементьевна, род. в 1924 г., мл. сержант.

АБРАМОВ Александр Андреевич, род. в 1906 г., рядовой.

АБРАМОВ Алексей Григорьевич, род.: Рязанская обл., Касимовский р-н, д. Уланова Гора.

АБРАМОВ Алексей Михайлович, род. в 1912 г., ефрейтор, стрелок, тяжело ранен.

АБРАМОВ Владимир Власович, род. в 1903 г., рядовой.

АБРАМОВ Владимир Федорович, род. в 1912 г., сержант, ком. взвода, стрелок, ранен.

АБРАМОВ Иван Власович, род. 8.09.1914 г., Рязанская обл., Касимовский р-н, д. Уланова Гора, ст. лейтенант, ком. взвода, тяжело ранен.

АБРАМОВ Иван Иванович, род. в 1909 г., рядовой.

АБРАМОВ Николай Дмитриевич, род. 16.11.1923 г., Рязанская обл., Касимовский р-н, с. Кольдюки, рядовой, стрелок.

АБРАМОВ Николай Филиппович, род. в 1919 г., Рязанская обл., Касимовский р-н, д. Шемордино, сержант.

АБРАМОВ Павел Власович, род. в 1907 г., рядовой.

АБРАМОВ Павел Филиппович, род. в 1902 г., Рязанская обл., Касимовский р-н, с. Лався, ефрейтор, кабельщик, ранен.

АБРАМОВ Серафим Васильевич,



род. в 1926 г., Рязанская обл., г. Кадом, ст. сержант, механик-водитель, ранен.

Призван в армию 12 ноября 1943 г. Было ему тогда всего 17 лет. Воевал на 3-м Белорусском, 1-м Прибалтийском фронтах. Части 1-го Прибалтийского фронта освобождали Прибалтику. «Это был кромешный ад, – вспоминал ветеран. – В боях под Елгавой полегло много наших солдат». 31 июля 1944 г. Серафим Абрамов был ранен. С 12 декабря 1944 г. он курсант 2-й танковой роты 11-го учебного танкового полка под Свердловском. Здесь он встретил Победу. Вернулся домой только через 5 лет. 12 июня

1945 г. Серафим был зачислен механиком-водителем 2-й танковой роты войсковой части 15901, которую направили на границу с Монголией, где она участвовала в войне с Японией в составе Забайкальского фронта. Перейдя границу, бойцы преодолели безводную монгольскую степь. На «Т-34» в составе 2-й роты 44-й сокращенной танковой бригады совершил легендарный переход через горные хребты Большого Хингана. Это был тяжелый, изнурительный бросок. Затем длительный бой с японцами. За участие в этой операции Серафим Васильевич награжден орденом Славы III степени.

После войны работал водителем.

АБРАМОВ Федор Власович, род. в 1911 г., рядовой.

АБРАНИН Александр Маркович, род. 10.08.1914 г., Рязанская обл., Касимовский р-н, д. Булгаково, лейтенант, ком. стрелковой роты, ранен.

АБРАНИН Сергей Маркович, род. 27.03.1925 г., Рязанская обл. Касимовский р-н, д. Булгаково, рядовой, радист, пулеметчик, тяжело ранен.

АБРАШКИН Иван Алексеевич, род. в 1926 г., Рязанская обл., Касимовский р-н, д. Крюково, рядовой.

АБРАШКИН Митрофан Анатольевич, род. 26.08.1914 г., Рязанская обл., Пителинский р-н, д. Гоголовка.

АБРАШКИН Семен Андреевич, род. в 1910 г., рядовой.

АБУЗОВ (имя неизвестно) Хабибулович, род. в 1901 г., рядовой.

АБУЗОВ Анвар Сафеевич, род. 6.10.1926 г., Рязанская обл., Касимовский р-н, с. Торбаево, рядовой.

АБУЗОВ Нуркай Софеевич, род. 7.08.1922 г., Рязанская обл. Касимовский р-н, с. Торбаево, ефрейтор, радиотелеграфист.

АБУЗОВ Савва Атаулович, род. в 1896 г., Рязанская обл., Касимовский р-н, с. Торбаево, рядовой.

АВАНОВ Шавхат Абдул-Коломеевич, род. в 1915 г., рядовой.

АВДЕЕВ Александр Иванович, род. в 1901 г.

АВДЕЕВ Алексей Иванович, род. в 1904 г., Рязанская обл., Касимовский р-н, р.п. Гусь-Железный, лейтенант.

АВДЕЕВ Дмитрий Семенович, род. в 1903 г., подполковник, ком. артиллерии.

АВДЕЕВ Иван Иванович, род. в 1910 г., рядовой, стрелок.

АВДЕЕВ Николай Иванович, род. в 1911 г., рядовой, стрелок.

АВДЕЕВ Николай Федорович, род. в 1909 г., майор, начальник терапевтического отделения.

АВДИН Алексей Михайлович, род. в 1912 г., ст. лейтенант, ком. роты.

АВДИН Михаил Павлович, род. в 1923 г., сержант.

АВДИН Павел Петрович, род. 28.06.1926 г., Рязанская обл., Касимовский р-н, с. Ардабьево, рядовой, стрелок, тяжело ранен.

АВДИНА Марина Петровна, род. в 1915 г., сержант, санинструктор.

АВДОНИН Василий Степанович, род. в 1915 г., старшина, легко ранен.

АВДОНИН Дмитрий Иванович, род. в 1916 г., старшина.

АВДОНИН Иван Сергеевич, род. в 1914 г., рядовой.



АВДОНИН Иван Федорович, род. в 1896 г.

АВДОНИН Михаил Васильевич, род. в 1909 г., рядовой, стрелок, дважды ранен.

АВДОНИН Михаил Сергеевич, старшина ВМФ. Награжден орденами Красной Звезды, Отечественной войны I степени, медалями «За боевые заслуги», «За оборону Ленинграда», «За победу над Германией в Великой Отечественной войне 1941–1945 гг.». Умер в 1982 г.

Из очерка Виктора Чувилкина:

«Морской старшина встретил врага на небольшом скалистом островке Деден, это в нескольких милях от полуострова Ханко. 22 июня в три часа дня его орудие открыло огонь по фашистским стервятникам, заполонившим чистое небо Балтики. Один из них тогда зачадил черным шлейфом дыма. Защищал от врагов город Ленинград. Приходилось ему на небольших морских суденышках подвозить продукты для голодающих жителей Ленинграда, под огнем противника доставлять десантников на острова под Выборгом, переправлять пехоту по Чудскому озеру».

АВДОНИН Петр Дмитриевич, род. в 1906 г., рядовой.

АВДОНИН Сергей Федорович, род. в 1907 г.

АВДЮШКИН Владимир Григорьевич, род. в 1918 г., ст. сержант.

АВДЮШКИН Иван Григорьевич, род. в 1915 г., Рязанская обл., Касимовский р-н, д. Щербатовка.

АВДЮШКИН Иван Дмитриевич, род. в 1901 г., Рязанская обл., Касимовский р-н, с. Малеево, рядовой, стрелок, легко ранен.

АВДЮШКИН Иван Тимофеевич, род. в 1925 г., Рязанская обл., Касимовский р-н, с. Щербатовка.

АВДЮШКИН Павел Трифонович, род. в 1904 г., Рязанская обл., Касимовский р-н, с. Щербатовка.

АВЕРИН Иван Герасимович, род. в 1904 г., Рязанская обл., Касимовский р-н, д. Лазарево, рядовой.

АВЕРКИН Агей Дмитриевич, тяжело ранен.

АВЕРКИН Александр Егорович, род. в 1925 г.

АВЕРКИНА Александра Георгиевна, род. в 1925 г., рядовой.

АВЕРЬЯНОВ Алексей Данилович, род. в 1922 г., сержант.

АВЕРЬЯНОВ Василий Григорьевич, род. в 1921 г., Рязанская обл., Касимовский р-н, д. Большой Мутор, рядовой, стрелок.

АВЕРЬЯНОВ Василий Иванович, род. в 1914 г., лейтенант.

АВЕРЬЯНОВ Василий Михайлович, род. в 1909 г., Рязанская обл., Касимовский р-н, с. Савостьяново.

АВЕРЬЯНОВ Иван Иванович, род. в 1919 г., рядовой, стрелок, тяжело ранен.

АВЕРЬЯНОВ Константин Петрович, род. в 1926 г., рядовой, разведчик.

АВЕРЬЯНОВ Михаил Емельянович, род. в 1916 г., Рязанская обл., Касимовский р-н, с. Савостьяново, сержант.

АВЕРЬЯНОВ Петр Алексеевич, род. в 1919 г., Рязанская обл., Касимовский р-н, с. Иванчино, рядовой.

АВЕРЬЯНОВ Петр Семенович, род. в 1922 г., Рязанская обл., Касимовский р-н, с. Савостьяново.

АВЕРЬЯНОВ Степан Иванович, род. в 1921 г., сержант, стрелок, дважды тяжело ранен.

АВЕРЬЯНОВ Степан Петрович, род. в 1902 г., Рязанская обл., Касимовский р-н, с. Савостьяново., ст. сержант, ком. орудия.

АВЕТИН Петр Николаевич, род. в 1905 г., капитан.

АВИШИН Василий Фролович, род. в 1912 г., Рязанская обл., Касимовский р-н, д. Алферьево, рядовой, водитель, контужен.

АВРАМЕНКОВ Василий Федорович, род. в 1904 г., мл. сержант, автомеханик.

АГАНИН Валентин Петрович,



род. 29.10.1919 г., ефрейтор, заряжающий. Награжден орденом Отечественной войны, медалью «За оборону Москвы».

АГАНИН Константин Федорович, род. 15.05.1912 г., Рязанская обл., Пителинский р-н, д. Обухово, гв. старшина, механик-водитель, контужен.

АГАПКИН Константин Никитович, род. 7.01.1918 г., Рязанская обл., Касимовский р-н, д. Сиверка.

АГАПКИН Сергей Федорович, род. в 1922 г., партизан, тяжело ранен.

АГАПОВ Илья Петрович, род. 2.08.1908 г., Рязанская обл., г. Касимов, лейтенант.

АГАПОВ Михаил Иванович, род. в 1905 г.

АГАПОВ Михаил Семенович, род. в 1920 г., рядовой, стрелок, легко ранен.

АГАПОВ Николай Алексеевич, род. в 1926 г., Рязанская обл., Касимовский р-н, с. Иванчино, ефрейтор.

АГАПОВ Николай Васильевич, род. в 1912 г., Рязанская обл., Касимовский р-н, с. Иванчино, сержант, механик-водитель.

АГАПОВ Федор Васильевич, род. в 1924 г., Рязанская обл., Касимовский р-н, с. Иванчино, сержант.

АГАПОВ-ТИТОВ Григорий Иванович, род. в 1909 г., лейтенант.

АГАФОНОВ Александр Акимович, род. в 1905 г., Рязанская обл., Касимовский р-н, д. Сидорово, сержант.

АГАФОНОВ Борис Сергеевич, род. в 1925 г., рядовой.

АГАФОНОВ Василий Михайлович, род. в 1924 г.

АГАФОНОВ Владимир Ильич, род. 21.10.1926 г., Рязанская обл.,

Касимовский р-н, с. Малеево, сержант, механик-водитель.

АГАФОНОВ Даниил Иванович, род. в 1907 г., рядовой.

АГАФОНОВ Илья Васильевич,



род. 13.07.24 г., Рязанская обл., г. Касимов, мл. лейтенант, артиллерист, тяжело ранен.

АГАФОНОВ Михаил Андреевич, род. в 1923 г., Рязанская обл., Касимовский р-н, д. Анемнясево, сержант, шофер.

АГАФОНОВ Михаил Герасимович, род. в 1917 г., рядовой, шофер МВД.

АГАФОНОВ Михаил Иванович, род. 11.01.1917 г., Рязанская обл., Касимовский р-н, с. Большие Починки, шофер, ранен.

АГАФОНОВ Николай Александрович,



род. в 1921 г., Рязанская обл., Касимовский р-н, д. Ташенка, сержант, 135-й танковый полк. Награжден орденом Красной Звезды. Умер 31.12.1949 г.

АГАФОНОВ Николай Михайлович, род. в 1923 г., сержант.

АГАФОНОВ Павел Григорьевич, род. в 1917 г., Рязанская обл., Касимовский р-н, д. Анемнясево, сержант, ком. орудия, легко ранен.

АГАФОНОВ Яков Дмитриевич, род. в 1912 г., Рязанская обл., Касимовский р-н, д. Анемнясево.

АГАФОНОВА Анна Герасимовна, род. в 1924 г., сержант, ком. отделения.

АГЕЕВ Валентин Николаевич, род. в 1926 г. Рязанская обл., Касимовский р-н, р.п. Елатьма, ефрейтор.

АГЕЕВ Степан Васильевич, род. в 1892 г., ст. лейтенант, начальник 3-й части ГВК.

АГЖИТОВ Гирей Алеевич, род. в 1902 г., Рязанская обл., Касимовский р-н, д. Кульчуково, рядовой.

АГЖИТОВ Мустафа Алеевич, род. в 1908 г., рядовой.

★ Почетный гражданин Касимовского района

АГЖИТОВ Роз-Мухамед Хафизович, род. 22.05.1922 г., Рязанская обл., Касимовский р-н, д. Кушниково, старшина роты связи, радист.

АГРАФОНОВ Иван Ильич, род. в 1922 г., Рязанская обл., Касимовский р-н, д. Лашма, ст. сержант, разведчик, тяжело ранен.

АЗАМАЕВ Рафат Азизулович, род. 10.04.1926 г., Рязанская обл., Касимовский р-н, с. Подлипки, рядовой, связист, контужен.

АЗИМКОВ Борис Григорьевич, род. 20.05.1920 г., рядовой, токарь ремонтно-восстановительного батальона, имеет множественные ранения.

АЗИМКОВ Виктор Григорьевич, род. в 1927 г., рядовой.

АЗИМКОВ Григорий Федорович, род. в 1911 г., сержант, телефонист.

АЗИМКОВ Николай Николаевич, род. 7.02.1923 г., Рязанская обл., г. Касимов, рядовой, пулеметчик, имеет множественные ранения.

АЗИМКОВА Антонина Ивановна, род. в 1922 г., санитарка.

АЗИН Дмитрий Иванович, род. в 1914 г.

АИПОВ Зиннур Ахмадеевич, род. в 1921 г., сержант, механик-водитель БТР, ранен.

АИПОВ Идрис Ахмадеевич, род.



в 1914 г., Рязанская обл., Касимовский р-н, д. Толстиково, рядовой, стрелок, наводчик-минометчик, множественные ранения.

АИПОВ Мустафа Каримович, род. в 1921 г., сержант.

АЙДАРОВ Шамиль Акимович, род. в 1927 г., рядовой.

АКИМКИН Иван Петрович, род. в 1911 г., Рязанская обл., Касимовский р-н, д. Забелино.

АКИМКИН Степан Евдокимович, род. в 1904 г., рядовой, ком. отделения, тяжело ранен.

АКИМКИН Степан Петрович, род. в 1907 г., Рязанская обл., Касимовский р-н, д. Забелино.

АКИМОВ Александр Васильевич, род. в 1923 г., рядовой, пулеметчик.

АКИМОВ Алексей Иванович, род. Рязанская обл., Касимовский р-н, д. Лазарево.

АКИМОВ Андрей Степанович, род. в 1894 г., рядовой.

АКИМОВ Аркадий Андреевич, род. в 1925 г., рядовой.

АКИМОВ Василий Андрианович,



род. в 1921 г., рядовой, стрелок, тяжело ранен. Награжден орденом Отечественной войны II степени. Умер 3.02.1975 г.

АКИМОВ Василий Дементьевич, род. в 1914 г., Рязанская обл., Касимовский р-н, д. Крюково.

АКИМОВ Василий Иванович, род. в 1907 г., Рязанская обл., Касимовский р-н, с. Которово.

АКИМОВ Владимир Иванович, род. в 1927 г., сержант.

АКИМОВ Дмитрий Иванович, род. в 1918 г., Рязанская обл., Касимовский р-н, с. Которово, рядовой, стрелок, легко ранен.

АКИМОВ Иван Алексеевич, род. в 1909 г., Рязанская обл., Касимовский р-н., д. Булгаково, рядовой, дважды ранен, контужен.

АКИМОВ Иван Андрианович, род. в 1903 г., рядовой.

АКИМОВ Иван Иванович, род. в 1924 г., Рязанская обл., Касимовский р-н, с. Которово, рядовой, минометчик, сапер, дважды ранен.

АКИМОВ Иосиф Кузьмич, род. в 1895 г., Рязанская обл., Касимовский р-н, с. Которово, сержант, наводчик, легко ранен.

АКИМОВ Михаил Андрианович, род. в 1906 г., рядовой.

АКИМОВ Михаил Гаврилович,



род. 2.02.1926 г., Рязанская обл., Касимовский р-н, с. Которово, ранен.

АКИМОВ Николай Иванович, род. в 1925 г., Рязанская обл., Касимовский р-н, с. Которово, мл. лейтенант, ком. стрелкового взвода.

АКИМОВ Петр Андрианович, род. в 1908 г., рядовой.

АКИМОВ Петр Иванович, род. 20.06.1918 г., Рязанская обл., Касимовский р-н, с. Которово, артиллерист, тяжело ранен.

АКИМОВ Петр Иосифович, род. в 1919 г., Рязанская обл., Касимовский р-н, с. Любовниково, мл. сержант, разведчик.

АКИМОВ Ст. Ив.

АКИМОВА Любовь Федоровна, род. в 1922 г., сержант.

АКИМОВА Татьяна Матвеевна, род. в 1922 г., рядовой.

АКИМОЧКИН Егор Епифанович, род. в 1924 г., сержант.

АКИМЦЕВ Виктор Иванович, род. в 1927 г., сержант.

АКИМЦЕВ Михаил Яковлевич, род. в 1918 г., рядовой.

АКИНДИНОВ Александр Петрович, род. в 1915 г., старшина, химик.

АКИНИН Степан Евдокимович, род. в 1904 г., Рязанская обл., Касимовский р-н, д. Аниково.

АКИШЕВ Иван Ермолаевич, род. в 1903 г., рядовой, стрелок.

АКИШИН Иван Васильевич, род. в 1909 г., Рязанская обл., Касимовский р-н, д. Крюково, рядовой.

АКИШИН Иван Григорьевич, род.: Рязанская обл., Касимовский р-н, д. Собакино.

АКИШКИН Александр Андреевич,



род. 14.01.1923 г., Рязанская обл., Пителинский р-н, с. Терентеево, старшина, пом. командира взвода, 758-й гаубичный артиллерийский полк, множественные ранения. Награжден орденом Отечественной войны I степени, медалями «За отвагу», «За боевые заслуги», «За победу над Германией в Великой Отечественной войне 1941–1945 гг.». В послевоенное время награжден орденом Трудового Красного Знамени. Умер 20.01.2004 г.

АКОПЖАНОВ Артем Хуршудович, род. 18.05.1918 г., Рязанская обл., Касимовский р-н, с. Большой Кусмор, рядовой, артиллерист, ранен.

АКСЕНОВ Александр Александрович, род. в 1919 г., Рязанская обл., Касимовский р-н, с. Ибердус, ст. сержант, водитель.

АКСЕНОВ Андрей Кузьмич, род. в 1905 г., Рязанская обл., Касимовский р-н, с. Савостьяново, рядовой.

АКСЕНОВ Владимир Иванович, род. в 1923 г.

АКСЕНОВА Маргарита Михайловна, род. в 1926 г., сержант.

АКСЕНОВА Наталья Филипповна, род. 1.09.1924 г., Рязанская обл., Касимовский р-н, с. Ибердус, рядовой, телефонистка, тяжело ранена.

АКУЛИН Василий Степанович, род. в 1923 г., сержант.

АКУЛИН Николай Никитович, род. в 1922 г., рядовой, стрелок, разведчик, легко ранен.

АКУЛИН Яков Дмитриевич, род. в 1897 г., рядовой.

АКУТИН Илья Александрович, род. в 1910, Рязанская обл., г. Касимов, рядовой.

АКУТИН Константин Александрович, род. 26.12.1926 г., Рязанская обл., г. Касимов, ефрейтор, сапер-разведчик.

АКУТИН Николай Александрович,



род. 14.05.1915 г., Рязанская обл., г. Касимов, сержант. Награжден медалями «За отвагу», «За боевые заслуги», «За оборону Москвы», «За взятие Кенигсберга», «За победу над Германией в Великой Отечественной войне 1941–1945 гг.». Умер 14.11.1979 г.

АКУТИН Петр Николаевич, род. в 1900 г., ком. отделения, стрелок.

АКУТИН Сергей Васильевич, род. в 1922 г., Рязанская обл., Касимовский р-н, с. Лався, моряк.

АКУТИНА (ГЛАЗОВА) Мария Дмитриевна, род. 19.09.1919 г., Рязанская обл., Касимовский р-н, с. Николаевское, ефрейтор, аэростатчик ПВО.

АЛЕЕВ Валентин Николаевич, род. в 1926 г.

АЛЕЕВ Дмитрий Александрович, род. в 1896 г., Рязанская обл., Касимовский р-н, с. Которово, рядовой.

АЛЕЕВА Елена Михайловна, род. в 1918 г., Рязанская обл., Касимовский р-н, р.п. Елатьма, рядовой.

АЛЕКСАНДРОВ Алексей Михайлович, род. в 1906 г., рядовой, стрелок, тяжело ранен.

АЛЕКСАНДРОВ Алексей Петрович, род. в 1903 г., Рязанская обл., Касимовский р-н, д. Алеево, рядовой.

АЛЕКСАНДРОВ Аркадий Николаевич, род. в 1922 г., сержант, тяжело ранен.

АЛЕКСАНДРОВ Василий Яковлевич, род. в 1924 г., мл. лейтенант, пехотинец.

АЛЕКСАНДРОВ Владимир Васильевич, род. в 1906 г., рядовой, лебедочный.

АЛЕКСАНДРОВ Михаил Михайлович, род. в 1920 г., сержант.

АЛЕКСАНДРОВ Михаил Николаевич, род. в 1914 г., рядовой, матрос, электросвязист.

АЛЕКСАНДРОВ Петр Максимович, род. 04.11.1926 г., мл. сержант, шофер.

АЛЕКСАНДРОВ Федор Макарович, род. в 1923 г., Рязанская обл., Касимовский р-н, д. Семенчуково, рядовой.

АЛЕКСАНДРОВ Федосей Егорович, род. в 1904 г., Рязанская обл., Касимовский р-н, с. Данево, сержант.

АЛЕКСАНДРОВСКИЙ Александр Алексеевич, род. в 1903 г., гв. ефрейтор, телефонист-морзист.

АЛЕКСАНДРОВСКИЙ Серафим Алексеевич, род. в 1905 г., рядовой.

АЛЕКСАНИН Василий Алексеевич, род. в 1919 г., сержант.

АЛЕКСАНИН Филипп Филиппович, род. в 1896 г., сержант.

АЛЕКСАШИН Гавриил Петрович, род. в 1895 г., Рязанская обл., Касимовский р-н, д. Крюково, рядовой.

АЛЕКСАШИН Григорий Петрович, род. в 1903 г., Рязанская обл., Касимовский р-н, д. Крюково, рядовой.

АЛЕКСАШИН Егор Петрович, род. в 1907 г., мл. сержант, писарь.

АЛЕКСАШИН Иван Гаврилович, род. в 1915 г., Рязанская обл., Касимовский р-н, д. Крюково.

АЛЕКСАШИН Николай Федорович, род. 21.08.1923 г., Рязанская обл., Касимовский р-н, с. Пустынь, рядовой, стрелок.

АЛЕКСАШИНА Прасковья Ульяновна, род. в 1923 г., рядовой, медсестра.

АЛЕКСАШКИНА Вера Васильевна, род. в 1923 г., Рязанская обл., Касимовский р-н, д. Бельково, ефрейтор, медсестра.

АЛЕКСЕЕВ Анатолий Алексеевич, род. в 1926 г., сержант.

АЛЕКСЕЕВ Аркадий Павлович,



род. 12.04.1926 г., Рязанская обл., Касимовский р-н, с. Чаур, рядовой, понтонер.

АЛЕКСЕЕВ Василий Иванович, род. 26.12.1914 г., Рязанская обл., г. Касимов, сержант, шофер, контужен.

АЛЕКСЕЕВ Григорий Андреевич, род. в 1924 г., Рязанская обл., Касимовский р-н, с. Ермолово, рядовой.

АЛЕКСЕЕВ Иван Дмитриевич, род. в 1927 г., рядовой, минометчик.

АЛЕКСЕЕВ Иван Никитович, род. в 1920 г., Рязанская обл., Касимовский р-н, д. Вырково, сержант.

АЛЕКСЕЕВ Константин Сергеевич, род. в 1924 г., рядовой.

АЛЕКСЕЕВ Михаил Андреевич, род. 29.11.1913 г., Рязанская обл., Касимовский р-н, с. Ермолово, рядовой, телефонист, множественные ранения.

АЛЕКСЕЕВ Михаил Иванович, род. в 1897 г., рядовой.

АЛЕКСЕЕВ Михаил Николаевич, род. в 1905 г., рядовой, ранен.

АЛЕКСЕЕВ Степан Иванович,



род. в 1913 г., Рязанская обл., Касимовский р-н, с. Чаур, рядовой, артиллерист, множественные ранения, контузия. Награжден орденом Отечественной войны I степени, медалями «За оборону Москвы», «За боевые заслуги», «За победу над Германией в Великой Отечественной войне 1941–1945 гг.». Умер 24.11.1990 г. Похоронен в п. Гусь-Железный.

АЛЕКСЕЕВ Степан Кирсанович, род. в 1902 г., Рязанская обл., Касимовский р-н, с. Ермолово, рядовой.

АЛЕКСЕЕВ Федор Иванович, род. в 1905 г., старшина.

АЛЕМАЙКИН Михаил Ильич, тяжело ранен.

АЛЕНИН Андрей Васильевич, род. в 1907 г., г. Ленинград, рядовой, тяжело ранен.

АЛЕНИН Василий Васильевич, род. 09.08.1914 г., Рязанская обл., Касимовский р-н, с. Балушево-Починки, матрос.

АЛЕНИН Николай Степанович, род. в 1923 г., рядовой.

АЛЕНИЧЕВ Алексей Константинович, род. в 1916 г., рядовой.

АЛЕНЧЕВ Пимен Терентьевич, род. в 1895 г., Рязанская обл., Касимовский р-н, с. Ардабьево, рядовой, пекарь.

АЛЕСКИН Михаил Сергеевич, род. в 1908 г., сержант, ком. боевой машины.

АЛЕХИН Сергей Павлович, род. в 1905 г., рядовой, стрелок, ранен.

АЛЕХОВ Иван Васильевич, род. в 1915 г., рядовой, минометчик.

АЛЕХОВ Сергей Иванович, род. в 1922 г., рядовой.

АЛЕХОВА Мария Петровна, род. в 1923 г., Рязанская обл., Ерахтурский р-н, д. Макшеево, мл. сержант, шофер, ранена.

АЛЕШИН Александр Егорович, род. 13.05.1920 г., Рязанская обл., Касимовский р-н, д. Кочемары, мл. лейтенант.

АЛЕШИН Алексей Ефимович, род. в 1924 г., Рязанская обл., Касимовский р-н, д. Кочемары.

АЛЕШИН Василий Иванович, род. в 1909 г., рядовой, разведчик зенитно-артиллерийского полка.

АЛЕШИН Владимир Иванович, род. 14.06.1922 г., сержант, зам. ком. орудия.

АЛЕШИН Григорий Дмитриевич, род. в 1911 г., рядовой.

АЛЕШИН Дмитрий Иванович, род. в 1918 г., ефрейтор, стрелок.

АЛЕШИН Дмитрий Михайлович, род. в 1908 г., Рязанская обл., Касимовский р-н, д. Кочемары, рядовой.

АЛЕШИН Емельян Тимофеевич, род. в 1905 г., Рязанская обл., Касимовский р-н, с. Китово.

АЛЕШИН Иван Иванович, род. 25.08.1920 г., Рязанская обл., Касимовский р-н, д. Антоново, сержант, мастер авиавооружения.

АЛЕШИН Иван Кириллович, род. в 1910 г., рядовой.

АЛЕШИН Иван Константинович, род. в 1899 г., Рязанская обл., Касимовский р-н, д. Кочемары, старшина.

АЛЕШИН Иван Лукьянович, род. в 1919 г., Рязанская обл., Касимовский р-н, д. Кочемары, ст. лейтенант, ком. взвода, артиллерист.

АЛЕШИН Иван Нефедович, род. в 1908 г., ст. сержант, санинструктор.

АЛЕШИН Иван Павлович, род. в 1925 г., Рязанская обл., Касимовский р-н, д. Сабурово, рядовой.

АЛЕШИН Иван Сергеевич, род. в 1924 г., Рязанская обл., Касимовский р-н, д. Кочемары.

АЛЕШИН Михаил Иванович, род. в 1919 г., Рязанская обл.,

Касимовский р-н, с. Большие Починки, сержант, автомеханик, ранен.

АЛЕШИН Михаил Леонтьевич, род. в 1913 г., Рязанская обл., Касимовский р-н, с. Лубяники, гв. сержант, ком. артустановки.

АЛЕШИН Николай Васильевич, род. в 1926 г., рядовой, понтонер.

АЛЕШИН Николай Федорович, род. в 1908 г., Рязанская обл., Касимовский р-н, д. Кочемары, сержант.

АЛЕШИН Петр Емельянович, род. в 1921 г.

АЛЕШИН Прокопий Терентьевич,



род. в 1913 г., Рязанская обл., Касимовский р-н, д. Кочемары, капитан, ком. стрелковой роты, дважды ранен. Награжден орденами Красного Знамени, Красной Звезды, Отечественной войны I степени. Умер 13.05.1997 г.

АЛЕШИН Семен Гуреевич, род. в 1917 г., рядовой.

АЛЕШИН Степан Егорович, род. в 1923 г., Рязанская обл., Касимовский р-н, д. Кочемары.

АЛЕШИН Тимофей Ефимович, род. в 1913 г., Рязанская обл., Касимовский р-н, д. Кочемары, сержант.

АЛЕШИН Тимофей Федорович, род. в 1904 г., Рязанская обл., Касимовский р-н, с. Китово, рядовой.

АЛЕШИН Федор Гуреевич, род. в 1909 г., старший сержант.

АЛЕШИН Федор Егорович, род. 09.03.1921 г., рядовой.

АЛЕШИН Федор Михайлович, род. в 1920 г., Рязанская обл., Касимовский р-н, д. Кочемары, сержант.

АЛЕШИН Федор Петрович, род. в 1911 г., рядовой, стрелок.

АЛЕШИНА Прасковья Андреевна, род. 9.11.1919 г., рядовой.

АЛЕШОВ Степан Семенович, род. в 1912 г., Рязанская обл., Касимовский р-н, р.п. Гусь-Железный, мл. сержант, шофер.

АЛИМКИН Василий Васильевич, род. в 1921 г., лейтенант, политчасть.

АЛИМОВ Антон Львович, род. в 1911 г., капитан, пехота.

АЛИМОВ Василий Тимофеевич, род. 23.01.1925 г., Рязанская обл., Касимовский р-н, д. Новляны, рядовой, разведчик, трижды ранен.

АЛИМОВ Иван Ермолаевич, род. в 1896 г., Рязанская обл., Касимовский р-н, д. Фомино, ст. сержант, стрелок.

АЛИМОВ Михаил Васильевич, род. в 1907 г., рядовой.

АЛИСЕЕВ Семен Ильич, род. в 1905 г., Рязанская обл., Касимовский р-н, с. Большие Починки.

АЛМАЕВ Азизула Шатулович, род. в 1909 г., рядовой.

АЛМАНОВ Дмитрий Леонтьевич, род. в 1910 г., рядовой.

АЛМАНОВ Иван Сидорович, род. в 1923 г., минометчик.

АЛМАНОВ Николай Яковлевич, род. в 1904 г., рядовой, ездовой, тяжело ранен.

АЛМАНОВ Сергей Григорьевич, род. в 1926 г., ст. сержант, нач. радиостанции.

АЛОНАЕВ Азиз Иззатулович, род. 10.08.1902 г., Рязанская обл., Касимовский р-н, с. Торбаево, рядовой.

АЛПАТОВ Василий Семенович, род. в 1925 г., Рязанская обл., Касимовский р-н, д. Клетино, рядовой, тяжело ранен.

АЛПАТОВ Иван Константинович, род. в 1914 г., рядовой, стрелок, тяжело ранен.

АЛТАБАЕВ Иван Федорович, род. в 1912 г., рядовой.

АЛТАБОЕВ Сергей Семенович, род. в 1903 г., Рязанская обл., Касимовский р-н, р.п. Гусь-Железный, рядовой.

АЛФИМКИН Владимир Никифорович, род. в 1916 г., лейтенант, командир артиллерии.

АЛФУТОВ Иван Григорьевич, род. в 1907 г., сержант.

АЛФУТОВ Никита Никитович, род. в 1914 г., рядовой.

АЛЫМОВ Владимир Васильевич, род. в 1924 г., сержант.

АЛЫМОВ Дмитрий Александрович, род. в 1902 г., Рязанская обл., Касимовский р-н, д. Лощинино, сержант, электромеханик, ранен.

АЛЫМОВ Михаил Дмитриевич, род. в 1925 г., сержант.

АЛЫМОВ Николай Васильевич, род. в 1921 г., сержант.

АЛЬБИЦКАЯ Мария Александровна, род. в 1922 г., рядовой, медсестра, контужена.

АЛЬБОВ Виталий Иванович, род. в 1922 г., гв. лейтенант.

АЛЬКЕЕВ Амин Сафеевич, род. 10.12.1914 г., Рязанская обл., Касимовский р-н, д. Ахматово, сержант, командир орудия.

АЛЯНЧИКОВ Иван Петрович, род. в 1919 г., рядовой.

АЛЯСОВ Алексей Никитович, род. в 1919 г., Рязанская обл., Касимовский р-н, д. Варваровка, рядовой.

АЛЯСОВ Владимир Васильевич, род. в 1910 г., Рязанская обл., Касимовский р-н, с. Ардабьево.

АЛЯСОВ Иван Андреевич, род. в 1903 г., Рязанская обл., Касимовский р-н, д. Новоселки, рядовой.

АЛЯСОВ Иван Иванович, род. в 1924 г., Рязанская обл., Касимовский р-н, с. Свищёво, сержант.

АМОСОВ Иван Филиппович, род. в 1922 г., ст. лейтенант, ком. орудия, тяжело ранен.

АМОСОВ Геннадий Яковлевич, род. в 1919 г., рядовой.

АМОСОВ Илья Сергеевич, род. 30.09.1926 г., Рязанская обл., Касимовский р-н, с. Шостье, рядовой, рота технического обеспечения. Награжден орденом Отечественной войны, медалями «За отвагу», «За взятие Берлина», «За победу над Германией в Великой Отечественной войне 1941–1945 гг.», «За освобождение Варшавы».



АМОСОВ Кузьма Сергеевич, род. в 1910 г., Рязанская обл., Касимовский р-н, с. Китово, рядовой, стрелок.

АМОСОВ Степан Григорьевич, род. в 1919 г., Рязанская обл., Касимовский р-н, с. Лубяники.

АНАШКИН Алексей Семенович, род. в 1910 г., Рязанская обл., Касимовский р-н, с. Балушево-Починки, рядовой, зенитчик.

АНАШКИН Андрей Иванович, род. в 1904 г.



АНАШКИН Василий Федорович, род. в 1897 г., рядовой.

АНАШКИН Дмитрий Федорович, род. в 1913 г., сержант, ком. отделения связи.

АНАШКИН Ефим Федорович, род. в 1916 г., Рязанская обл., Касимовский р-н, д. Лашма, сержант.

АНАШКИН Илья Федорович, род. в 1915 г., рядовой, кавалерист, ранен.

АНАШКИН Михаил Семенович, род. в 1921 г., сержант.

АНАШКИН Николай Васильевич, род. в 1924 г., рядовой.

АНГОТИН Александр А., род. в 1896 г., рядовой.

АНДРЕЕВ (имя неизвестно) Степанович, род. в 1899 г., рядовой.

АНДРЕЕВ Александр Федорович, рядовой.

АНДРЕЕВ Алексей Ермолаевич, род. в 1902 г., Рязанская обл., Касимовский р-н, д. Фомино, рядовой.

АНДРЕЕВ Андрей Дмитриевич, род. в 1894 г., Рязанская обл., Касимовский р-н, п. Гуд, рядовой.

АНДРЕЕВ Владимир Никитович, род. 11.03.1922 г., Рязанская обл., Клепиковский р-н, д. Мягково, сержант, ком. отделения, ранен.

АНДРЕЕВ Георгий Сергеевич, род. в 1901 г., подполковник, начальник штаба батальона.

АНДРЕЕВ Дмитрий Астафьевич, род. в 1892 г., Рязанская обл., Касимовский р-н, д. Фомино.

АНДРЕЕВ Дмитрий Фомич, род. в 1892 г., Рязанская обл., Касимовский р-н, д. Фомино, рядовой.

АНДРЕЕВ Иван Иванович, род. в 1915 г., Рязанская обл., Касимовский р-н, п. Гуд.

АНДРЕЕВ Иван Федорович, род. в 1918 г., рядовой.

АНДРЕЕВ Михаил Иванович.

АНДРЕЕВ Михаил Михайлович, тяжело ранен.

АНДРЕЕВ Михаил Федорович, род. в 1895 г., Рязанская обл., Клепиковский р-н, д. Мягково, рядовой.

АНДРЕЕВ Никита Акимович, род. в 1900 г., Рязанская обл., Касимовский р-н, д. Шемордино, рядовой.

АНДРЕЕВ Никита Никитович, род. в 1893 г., Рязанская обл., Касимовский р-н, д. Фомино, рядовой.

АНДРЕЕВ Никита Федорович, род. в 1898 г., сержант, имеет множественные ранения.

АНДРЕЕВ Николай Алексеевич, род. в 1924 г., Рязанская обл., Касимовский р-н, д. Фомино, сержант.

АНДРЕЕВ Николай Васильевич, род. в 1911 г., рядовой.

АНДРЕЕВ Николай Иванович, род. в 1925 г., мл. лейтенант, минер, ранен.

АНДРЕЕВ Петр Григорьевич, род. 15.07.1926 г., Рязанская обл., Касимовский р-н, д. Лашма, сержант, сапер.

АНДРЕЕВА Маргарита Константиновна, род. в 1925 г., рядовой.

АНДРЕЕВСКИЙ Василий Акимович, род. в 1898 г., сержант.

АНДРЕЕНКОВА Прасковья Федоровна, род. в 1919 г., старшина, ст. радиотелеграфист.

АНДРЕЯНОВ Алексей Николаевич, род. в 1915 г., сержант.

АНДРЕЯНОВ Иван Семенович,



род. 21.11.1905 г., Рязанская обл., Касимовский р-н, с. Шостье, рядовой, телефонист.

АНДРЕЯНОВ Сергей Иванович, род. в 1920 г., рядовой.

АНДРИАНОВ Александр Александрович, род. в 1921 г., мл. лейтенант, политсостав.

АНДРИАНОВ Дмитрий Дмитриевич, род. в 1916 г., Рязанская обл., Касимовский р-н, д. Жданово, лейтенант.

АНДРИАНОВ Дмитрий Иванович, род. в 1918 г., рядовой, наводчик-стрелок, тяжело ранен.

АНДРИАНОВ Федор Андреевич, род. в 1915 г., Рязанская обл., Касимовский р-н, д. Марьино, мл. лейтенант.

АНДРИАНОВ Ф.Д.

АНДРИАНОВА Антонина Тимофеевна.

АНДРИАНОВА Валентина Ивановна, род. в 1923 г., рядовой.

АНДРИЕНКО Степан Матвеевич.

АНДРИЯНОВ Александр Тимофеевич, род. в 1924 г., сержант.

АНДРИЯНОВ Яков Герасимович, род. в 1913 г., рядовой.

АНДРОНОВ Григорий Васильевич, род. в 1915 г., старшина 1-й ст., ст. рулевой, ранен.

АНДРОНОВ Никита Иванович, род. в 1896 г., Рязанская обл., Касимовский р-н, с. Квасьево, рядовой.

АНДРОНОВ Николай Григорьевич, род. Рязанская обл., Касимовский р-н, с. Квасьево.

АНДРОНОВА Прасковья Ульяновна, род. в 1923 г., Рязанская обл., Касимовский р-н, с. Квасьево, рядовой.

АНДРУСОВ Федор Николаевич,



род. 8.07.1921 г., Горьковская обл., Вячский р-н, с. Клин, сержант, оружейный мастер, 117-й танковый полк, ранен. Награжден орденом Отечественной войны II степени, медалями «За отвагу», «За боевые заслуги».

АНДРЮШИН Андрей Варламович, род. в 1906 г., Рязанская обл., Касимовский р-н, с. Шостье, рядовой, пулеметчик, имеет множественные ранения.

АНДРЮШИН Николай Алексеевич, род. в 1922 г., рядовой, телефонист.

АНДРЮШИН Павел Алексеевич, род. в 1917 г., Рязанская обл., Касимовский р-н, с. Шостье.

АНИКЕЕВ В.Д.

АНИКИН Иван Иванович, род. в 1917, Татарская АССР, Высокогорский р-н, с. Камаево, рядовой, стрелок, ранен.

АНИКИН Семен Петрович, род., 8.03.1894 г., Рязанская обл., Касимовский р-н, с. Лом, рядовой, контужен.

АНИСИМОВ Василий Федорович, род. 1.05.1922 г., Рязанская обл., Касимовский р-н, д. Большой Мутор, рядовой, стрелок.

АНИСИМОВ Владимир Васильевич, род. в 1923 г., сержант.

АНИСИМОВ Матвей Николаевич, род. в 1903 г., Рязанская обл., Касимовский р-н, д. Вырково, рядовой, стрелок.

АНИСИМОВ Николай Павлович, род. в 1916 г., сержант.

АНИСИМОВ Николай Федорович, род. в 1901 г., рядовой, сапер.

АНИСИМОВ Петр Иванович, род. Рязанская обл., Касимовский р-н, д. Вырково.

АНИСИМОВА Анастасия Петровна, род. в 1921 г., медсестра.

АНИСИМОВА Екатерина Васильевна, род. в 1923 г., рядовой, медсестра.

АНИСИМОВА Нина Гавриловна, род. в 1923 г., рядовой.

АНИСЬКИН Анатолий Васильевич, род. в 1927 г., рядовой.

АНИСЬКИН Василий Филиппович, род. в 1904 г.

АНИСЬКИН Евгений Дмитриевич, род. 14.07.1925 г., Рязанская обл., Касимовский р-н, д. Чинур, рядовой.

АНИСЬКИН Михаил Петрович, род. 4.11.1915 г., Рязанская обл., Касимовский р-н, сержант, ком. отделения, тяжело ранен, контужен.

АНИЧКИН Алексей Николаевич, род. в 1914 г., Рязанская обл., Касимовский р-н, д. Китово, рядовой.

АНИЧКИН Андрей Егорович,



род. 19.10.1906 г., Рязанская обл., Касимовский р-н, д. Китово, старшина, радист. Воевал на 1-м Украинском фронте, участвовал в форсировании Днепра, в штурме Берлина. Награжден медалями «За взятие Берлина», «За победу над Германией в Великой Отечественной войне 1941–1945 гг.», грамотой маршала Конева за форсирование Днепра.

Демобилизовался в октябре 1945 г. После войны работал на стекольном заводе им. Володарского в п. Курлово Владимирской области. Умер 24.12.1969 г.

АНИЧКИН Дмитрий Петрович, род. в 1912 г., Рязанская обл., Касимовский р-н, д. Нарышкино.

АНИЧКИН Иван Григорьевич, род. в 1919 г., рядовой, стрелок, тяжело ранен.

АНИЧКИН Михаил Андреевич, род. в 1903 г., Рязанская обл., Касимовский р-н, с. Ардабьево.

АНИЧКИН Михаил Дмитриевич, род. Рязанская обл., Касимовский р-н, д. Нарышкино.

АНИЧКИН Михаил Петрович,



род. в 1909 г., Рязанская обл., Касимовский р-н, д. Нарышкино, рядовой, тяжело ранен. Награжден медалями «За боевые заслуги», «За победу над Германией в Великой Отечественной войне 1941–1945 гг.».

АНИЧКИН Павел Иванович, род. в 1898 г., Рязанская обл., Касимовский р-н, с. Китово, рядовой.

АНИЧКИН Тимофей Никанорович, род. в 1910 г., Рязанская обл., Касимовский р-н, с. Китово, рядовой.

АНИЧКИН Федор Иванович, род. в 1904 г., Рязанская обл., Касимовский р-н, д. Нарышкино.

АНИЧКИН Федор Ильич, род. в 1923 г., Рязанская обл., Касимовский р-н, д. Нарышкино, рядовой, стрелок.

АНИЧКИН Федор Федорович,



род. в 1924 г., Рязанская обл., Касимовский р-н, д. Нарышкино, рядовой, стрелок, тяжело ранен.

АНИЧКИН Яков Иванович, род. в 1913 г., Рязанская обл., Касимовский р-н, с. Китово, рядовой.

АНКРИН Григорий Федорович, род. в 1928 г., Рязанская обл., Касимовский р-н, д. Урдово, мл. сержант.

АННОВ Идрис Ахмадеевич, род. в 1914 г., рядовой, стрелок-наводчик, имеет множественные ранения.

АНОХИН Александр Григорьевич, род. в 1921 г., ст. лейтенант, санинструктор.

АНОХИН Виктор Николаевич, род. в 1923 г., рядовой, телефонист, тяжело ранен.

АНОХИН Ефим Ильич, род. в 1896 г., рядовой.

АНОХИН Иван Арефьевич.

АНОХИН Иван Иванович, род. в 1914 г., Рязанская обл., Касимовский р-н, д. Мишуково, рядовой.

АНОХИН Илья Васильевич, род. в 1914 г., рядовой, ком. отделения.

АНОХИН Николай Гуреевич, род. в 1912 г., Рязанская обл., Касимовский р-н, д. Дуброво, сержант, механик-водитель, ранен.

АНОХИН Петр Андрианович, род. в 1896 г., Рязанская обл., Касимовский р-н, д. Алферьево, рядовой.

АНОХИН Петр Иванович, род. в 1922 г., Рязанская обл., Касимовский р-н, д. Мишуково, рядовой.

АНОХИН Степан Михайлович, род. в 1914 г., рядовой, сапер.

АНОХИН Тимофей Иванович, род. в 1905 г., Рязанская обл., Касимовский р-н, д. Мишуково, рядовой.

АНОХИН Федор Гуреевич, род. в 1904 г., Рязанская обл., Касимовский р-н, д. Дуброво, рядовой, минер, тяжело ранен.

АНОХИНА Полина Федоровна, род. в 1919 г., сержант.

АНОШИН Никанор Петрович, род. в 1913 г., мотоинженер, тяжело ранен.

АНТИПКИН Дмитрий Ефимович, род. в 1894 г., рядовой.

АНТИПКИН Иван Павлович, род. в 1906 г., Рязанская обл., Касимовский р-н, д. Забелино.

АНТИПКИН Михаил Иванович, род. в 1918 г., рядовой, разведчик.

АНТИПКИН Петр Дмитриевич, род. в 1925 г., Рязанская обл., Касимовский р-н, д. Самуиловка, сержант.

АНТИПКИНА Валентина Михеевна, род. в 1927 г., Рязанская обл., Касимовский р-н, д. Самуиловка.

АНТИПОВ Алексей Трофимович, род. в 1913 г.

АНТИПОВ Аполлон Иванович, род. в 1897 г., Рязанская обл., Касимовский р-н, д. Ласино, рядовой.

АНТИПОВ Василий Савельевич, род. в 1916 г., сержант.

АНТИПОВ Иван Васильевич, род. в 1910 г., Рязанская обл., Касимовский р-н, д. Ласино, сержант.

АНТИПОВ Иван Капитонович, род. в 1925 г., Рязанская обл., Касимовский р-н, д. Шемордино, ст. сержант.

АНТИПОВ Михаил Алексеевич, род. 21.12.1926 г., Рязанская обл., Касимовский р-н, д. Марьино, рядовой, шофер.

АНТИПОВ Николай Алексеевич, род. в 1924 г., рядовой, телефонист.

АНТИПОВ Николай Яковлевич, род. в 14.12.1916 г., Рязанская обл., Касимовский р-н, д. Ласино, стрелок, дважды ранен.

АНТИПОВ Павел Егорович, род. в 1903 г., рядовой.

АНТИПОВ Петр Андрианович, род. в 1899 г., Рязанская обл., Касимовский р-н, д. Алферьево, рядовой.

АНТИПОВ Петр Григорьевич, род. 6.02.1923 г., Рязанская обл., Касимовский р-н, д. Ласино, рядовой.

АНТИПОВ Петр Яковлевич, род. 13.07.1925 г., Рязанская обл., Касимовский р-н, д. Ласино, рядовой, пехотинец, дважды ранен.

АНТИПОВ Сергей Иванович, род. в 1924 г., рядовой.

АНТИПОВА Татьяна Ильинична, род. в 1922 г., Рязанская обл., Касимовский р-н, с. Селищи, рядовой, повар. Умерла 25.04.1983 г.



АНТОНЕНКОВ Николай Прокофьевич, род. в 1898 г., сержант.

АНТОНОВ Алексей Терентьевич, род.: Рязанская обл., Касимовский р-н, д. Вырково.

АНТОНОВ Василий Васильевич, род. в 1913 г., Рязанская обл., Касимовский р-н, д. Полухтино, сержант, ком. отделения, стрелковый полк.

АНТОНОВ Василий Егорович, род. в 1912 г., Рязанская обл., Касимовский р-н, с. Лався, рядовой, стрелок, тяжело ранен.

АНТОНОВ Виктор Иванович, род. в 1924 г., рядовой, кавалерист.

АНТОНОВ Владимир Семенович, род. в 1925 г., Рязанская обл., Касимовский р-н, д. Полухтино, мл. сержант, стрелок, тяжело ранен.

АНТОНОВ Дмитрий Аникеевич, род. 4.11.1904 г., Рязанская обл. Касимовский р-н, д. Беркеево, сержант, связист, ком. отделения связи.

АНТОНОВ Егор Максимович, род. в 1919 г., Рязанская обл., Касимовский р-н, д. Вырково, сержант, стрелок, ранен.

АНТОНОВ Егор Никифорович, род. в 1903 г., рядовой.

АНТОНОВ Иван Алексеевич, род. 8.02.1921 г., Рязанская обл., Касимовский р-н д. Полухтино, мичман, писарь.

АНТОНОВ Иван Петрович, род. в 1925 г., рядовой.

АНТОНОВ Иван Филиппович, род. в 1908 г., мл. сержант, ком. отделения.

АНТОНОВ Лев Алексеевич, род. в 1916 г., старшина, ком. отделения разведки.

АНТОНОВ Михаил Никифорович, род. в 1924 г., сержант.

АНТОНОВ Николай Ильич, род. в 1911 г., сержант.

АНТОНОВ Петр Васильевич, род. в 1892 г., рядовой.

АНТОНОВ Семен Петрович, род. в 1913 г., Рязанская обл., Касимовский р-н, с. Лався, рядовой, стрелок, разведчик, пулеметчик, множественные тяжелые ранения.

АНТОНОВ Сергей Григорьевич, род. 8.10.1926 г., Рязанская обл.,

Тумский р-н, д. Андроново, мл. сержант, танкист.

АНТОНОВ Сергей Иванович, род. в 1924 г., Рязанская обл., Касимовский р-н, д. Четаево, ефрейтор, телефонист.

АНТОНОВ Сергей Константинович, род. в 1921 г., рядовой.

АНТОНОВА Елена Ивановна, род. 10.06.1922 г., Рязанская обл., Касимовский р-н, д. Лашма.

АНТОНОВА Зинаида Леонтьевна, род. в 1925 г., сержант.

АНТОНОВА Нина Ильинична, род. в 1921 г., рядовой, заряжающий.

АНТОХИН Иван Федосеевич, род. 26.08.1926 г., Рязанская обл., Рязанский р-н, с. Агро-Пустынь, рядовой, стрелок, тяжело ранен.

АНТОХИН Федор Трофимович, род. в 1916 г., Рязанская обл., Касимовский р-н, с. Дмитриево, сержант.

АНТОШИН Николай Федорович, род. в 1907 г., рядовой.

АНТОШИН Петр Сергеевич, род. в 1904 г., рядовой, стрелок, ранен.

АНТРОПКИН Василий Кузьмич, род. в 1901 г., Рязанская обл., Касимовский р-н, с. Ибердус.

АНТРОПКИН Константин Павлович, род. в 1909 г., Рязанская обл., Касимовский р-н, с. Ибердус.

АНТРОПОВ Алексей Михайлович, род. 14.02.1921 г., Рязанская обл., Касимовский р-н, д. Земское, рядовой, артиллерист, ранен.

АНУРИН Алексей Леонтьевич, род. в 1914 г., Рязанская обл., Касимовский р-н, д. Урдово.

АНУРИН Андрей Тимофеевич, род. в 1926 г., Рязанская обл., Касимовский р-н, д. Мишуково, рядовой.

АНУРИН Иван Иванович, род. в 1907 г. Рязанская обл., Касимовский р-н, д. Урдово, сержант.

АНУРИН Иван Михайлович, род. в 1923 г., Рязанская обл., Касимовский р-н, д. Урдово, рядовой.

АНУРИН Петр Алексеевич, род. 24.08.1906 г., Рязанская обл., Касимовский р-н, д. Урдово, лейтенант.

АНУРИН Федор Иванович, род. в 1914 г., Рязанская обл., Касимовский р-н, д. Урдово, старшина.

АНУРКИН Анатолий Иванович, род. в 1922 г., Рязанская обл., Касимовский р-н, р.п. Гусь-Железный, ст. лейтенант, начальник службы артвооружения, ранен.

АНУФРИЕВ Андрей Павлович, род. в 1916 г., сержант.

АНУФРИЕВ (ОНУФРЕВ) Иван Павлович, род. 30.06.1902 г. Рязанская обл., Касимовский р-н, с. Гиблицы, рядовой, стрелок.



АНУФРИЕВА Екатерина Васильевна, род. 1.12.1924 г., Рязанская обл., Касимовский р-н, с. Забелино, ефрейтор, радиотелефонист 331-й отдельной специальной роты связи. Награждена орденом Отечественной войны II степени, медалью «За победу над Германией в Великой Отечественной войне 1941–1945 гг.».



АНУФРИЕВА Татьяна Васильевна, род. в 1922 г., рядовой.

АНФИМОВ Виктор Евграфович, род. в 1919 г.

АНФИМОВА Валентина Евграфовна, род. в 1925 г., рядовой, телеграфист.

АНФИМОВА Нина Евграфовна, род. в 1924 г., рядовой.

АНЮТИН Александр Алексеевич, род. в 1896 г.

АНЮТИН Валентин Никифорович, род. в 1921 г., рядовой, стрелок, писарь.

АНЮТИН Николай Николаевич, род. в 1926 г., рядовой.

АПОРТОВ Кадир Азизулович, род. в 1903 г., гв. лейтенант, помощник начальника ПФС.

АППОЛОНОВ Петр Терентьевич, род. в 1920 г., Рязанская обл., Касимовский р-н, с. Савостьяново, рядовой.

АПРЯТКИН Федор Иванович, род. в 1895 г., Рязанская обл., Касимовский р-н, с. Щербатовка, рядовой.

АРАПОВ В.Н.

АРАПОВ Егор Михайлович, род. в 1923 г., Рязанская обл., Касимовский р-н, с. Данево, рядовой.

АРАПОВ Захар Петрович, род. 11.01.1901 г., Рязанская обл., Касимовский р-н, д. Шульгино, рядовой, стрелок, ранен, контужен.

АРАПОВ Иван Петрович, род. в 1910 г., рядовой, стрелок.

АРАПОВ Михаил Иванович, род. в 1905 г., Рязанская обл., Касимовский р-н, с. Телебукино.

АРАПОВ Прокопий (Прохор) Петрович, род. в 1914 г., сержант, командир стрелкового отделения, множественные ранения.

АРБУЗОВ Михаил Васильевич, род. в 1922 г., рядовой.

АРБУЗОВ Сергей Андреевич, род. в 1923 г., Рязанская обл., Касимовский р-н, д. Выкуши, сержант.

АРЖАНОВ Владимир Афанасьевич, род.: Рязанская обл., Касимовский р-н, с. Сабурово.

АРЖАНОВ Иван Ильич, род. в 1917 г., рядовой, орудийный номер.

АРИНЧЕВ Александр Григорьевич, род. в 1902 г., Рязанская обл., Касимовский р-н, с. Ардабьево, рядовой, стрелок.

АРИНЧЕВ Алексей Григорьевич, род. 26.08.1926 г., Рязанская обл., Касимовский р-н, с. Ардабьево, рядовой, такелажник.

АРКАТОВ Федор Илларионович, род. в 1915 г., ст. лейтенант, ком. взвода.

АРЛАШЕВ Яков Васильевич, род. в 1921 г., рядовой.

АРОСИРОВА Прасковия Андреевна, род. в 1919 г., Рязанская обл., Касимовский р-н, с. Пустынь, рядовой.

АРПИМОВ Иван Терентьевич, род. в 1910 г., рядовой.

АРСЕНОВ Виктор Иванович, род. в 1924 г., Рязанская обл., Касимовский р-н, д. Кауровка, сержант.

АРСЕНОВ Георгий Федорович, род. в 1905 г., рядовой, пехотинец.

АРСЕНОВ Михаил Степанович, род. в 1914 г., рядовой, шофер.

АРСЕНОВ Николай Иванович, род.: Рязанская обл., Касимовский р-н, д. Алешино.

АРСЕНОВ Савий Сергеевич, род. в 1904 г., Рязанская обл., Касимовский р-н, д. Кочемары, рядовой.

АРСЕНОВ Федор Иванович, род. в 1919 г., рядовой.

АРСЕНОВ Федор Федорович, род. Рязанская обл., Касимовский р-н, д. Кауровка.

АРСЕНТЬЕВ Николай Васильевич, род. в 1923 г., лейтенант, пехота, командир взвода.

АРСЕНЬЕВ Василий Иванович, род. в 1892 г., рядовой.

АРСЕНЬЕВ Иван Емельянович, род. в 1926 г., Рязанская обл., Пителинский р-н, с. Станищи, мл. сержант, специалист полевых кабельных линий.

АРСЕНЬЕВ Николай Васильевич, род. 12.06.1923 г., Рязанская обл., г. Касимов, лейтенант, сапер, ком. взвода автоматчиков, тяжело ранен.

АРТАМОНОВ Алексей Егорович, род. в 1926 г., рядовой.

АРТАМОНОВ Борис Степанович, род. в 1926 г., мл. сержант, шофер.

АРТАМОНОВ Василий Ивлиевич, род. в 1910 г., Рязанская обл., Касимовский р-н, д. Полухтино, рядовой, огнеметчик, дважды ранен.

АРТАМОНОВ Василий Николаевич, род. в 1923 г., Рязанская обл., Касимовский р-н, с. Свищево, рядовой.

АРТАМОНОВ Евгений Николаевич, род. в 1924 г., гв. ст. лейтенант.

АРТАМОНОВ Иван Ильич, род. в 1903 г., сержант.

АРТАМОНОВ Иван Филиппович.

АРТАМОНОВ Михаил Степанович, род. в 1923 г., старшина, наводчик, дважды ранен.

АРТАМОНОВ Петр Иванович, род. в 1904 г., Рязанская обл., Касимовский р-н, д. Назарово, сержант.

АРТАМОНОВ Степан Ильич, род. в 1902 г., Рязанская обл., Касимовский р-н, с. Ардабьево.

АРТАМОНОВ Федор Иванович, род. в 1907 г., Рязанская обл., Касимовский р-н, д. Назарово, рядовой.

АРТАМОНОВА Анна Ильинична, род. 4.08.1922 г., Рязанская обл., Касимовский р-н, д. Полухтино.

АРТАМОШКИН Владимир Павлович, род. в 1921 г., Рязанская обл., Касимовский р-н, р.п. Елатьма, рядовой, орудийный номер.

АРТАМОШКИН Иван Васильевич, род. в 1912 г., Рязанская обл., Касимовский р-н, с. Свищево.

АРТАМОШКИН Иван Григорьевич, род. в 1916 г., сержант.

АРТАМОШКИН Павел Андреевич, род. в 1895 г., Рязанская обл., Касимовский р-н, р.п. Елатьма, рядовой.

АРТАМОШКИНА Мария Федоровна, род. в 1921 г., рядовой, повар зенитного полка.

АРТЕМОВ Алексей Терентьевич, род. в 1911 г., сержант, тяжело ранен.

АРТЕМОВ Василий Егорович, род. в 1926 г., рядовой, стрелок.

АРТЕМОВ Василий Семенович, род. в 1907 г., рядовой.

АРТЕМОВ Василий Тимофеевич, род. 1.07.1922 г., Рязанская обл., Касимовский р-н, д. Ласино.

АРТЕМОВ Василий Тимофеевич, род. в 1923 г., Рязанская обл., Касимовский р-н, д. Ласино, рядовой, стрелок.

АРТЕМОВ Георгий Семенович, род.: Рязанская обл., Касимовский р-н, д. Аниково.

АРТЕМОВ Иван Александрович, род. в 1927 г., ком. отделения.

АРТЕМОВ Иван Терентьевич, род. в 1910 г., рядовой, телефонист зенитного полка.

АРТЕМОВ Михаил Иванович, род. в 1924 г., Рязанская обл., Касимовский р-н, д. Выркова, сержант, ком. отделения.

АРТЕМОВ Николай Иванович,



род. в 1913 г., Рязанская обл., с. Пителино, ремонтно-строительный батальон, ранен. Участник советско-финляндской войны. Награжден орденами Красной Звезды, Отечественной войны II степени, медалями «За оборону Москвы», «За оборону Сталинграда», «За победу над Германией в Великой Отечественной войне 1941–1945 гг.».

АРТЕМОВ Николай Семенович, род. в 1916 г.

АРТЕМОВ Петр Артемьевич, род. в 1920 г.

АРТЕМОВ Петр Ильич, род. в 1926 г., ст. сержант, дежурный по станции.

АРТЕМОВ Степан Иванович, род. в 1912 г., Рязанская обл., Касимовский р-н, д. Монцево, рядовой.

АРТЕМОВ Павел Федорович, род. в 1901 г., ранен.

АРТЕМЬЕВА Александра Васильевна, род. в 1909 г.

АРТЮХИН Виктор Николаевич, род. в 1918 г., старшина, автоматчик, механик-водитель.

АРТЮХИН Владимир Данилович, род. в 1917 г., сержант, ком. отделения.

АРТЮХИН Николай Николаевич, род. в 1923 г., Рязанская обл., Касимовский р-н, с. Гиблицы, рядовой, радиотелеграфист роты связи, дважды ранен.

АРТЮХИН Семен Григорьевич, род. в 1907 г., сержант.

АРТЮХОВ Алексей Владимирович, род. 25.03.1926 г., Рязанская обл., Ерахтурский р-н, с. Шостье, сержант, минометчик.

АРТЮХОВ Никита Ефимович,

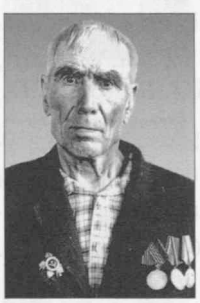

род. в 1913 г., Рязанская обл., Касимовский р-н, с. Шостье, рядовой, стрелок, тяжело ранен.

Награжден орденом Отечественной войны II степени, медалью «За победу над Германией в Великой Отечественной войне 1941–1945 гг.».

АРТЮШИН Иван Андреевич, род. в 1917 г., рядовой.

АРТЮШИН Сергей Сергеевич, род. в 1922 г., рядовой.

АРХАНГЕЛЬСКИЙ Дмитрий Владимирович, род. в 1923 г., рядовой.

АРХИПОВ Алексей Макарович, род. в 1909 г., Рязанская обл., Касимовский р-н, д. Кочемары.

АРХИПОВ Андрей Максимович, род. в 1902 г., Рязанская обл., Касимовский р-н, д. Кочемары, рядовой.

АРХИПОВ Василий Ефимович, род. в 1914 г., Рязанская обл., Касимовский р-н, д. Кочемары.

АРХИПОВ Василий Николаевич, род. в 1915 г., рядовой, стрелок.

АРХИПОВ Виктор Лаврентьевич, род. в 1918 г., капитан, ком. роты.

АРХИПОВ Владимир Андреевич, род. в 1923 г., лейтенант.

АРХИПОВ Данил Кузьмич, род. в 1906 г., мл. сержант, пулеметчик.

АРХИПОВ Данил Сергеевич, род. 18.12.1912 г., Рязанская обл., Касимовский р-н, д. Анемнясево.

АРХИПОВ Михаил Ефимович, род. в 1916 г., мл. лейтенант.

АРХИПОВ Михаил Иванович, род. в 1913 г., Рязанская обл., Касимовский р-н, д. Анемнясево.

АРХИПОВ Николай Федорович, род. в 1926 г., Рязанская обл., Касимовский р-н, д. Алферьево, мл. сержант.

АРХИПОВ Павел Никитович, род. в 1914 г., Рязанская обл., Касимовский р-н, д. Кочемары, мл. лейтенант.

АРХИПОВ Тихон Яковлевич, род. в 1900 г., Рязанская обл., Касимовский р-н, д. Кочемары.

АРХИПОВ Федор Кузьмич, род. в 1918 г., рядовой, нач. прод. снабжения.

АРХИПОВА Елена Григорьевна, род. в 1924 г., учетчица фронтового склада.

АРХИПОВА Лидия Александровна, род. в 1923 г., Рязанская обл., Касимовский р-н, д. Анемнясево.

АРХИПЦЕВ Василий Федорович, род. в 1925 г., рядовой.

АРШИНОВ Александр Николаевич, род. в 1911 г., сержант.

АРШИНОВ Андрей Павлович, род. в 1924 г.

АРШИНОВ Василий Павлович, род. в 1918 г., сержант.

АСАНОВА Тамара Васильевна, род. в 1920 г., ефрейтор.

АСЕЕВ Федор Митрофанович, род. в 1912 г., Рязанская обл., Касимовский р-н, д. Верхние Барсуки, рядовой.

АСЕЙКИН Александр Федорович, род. в 1908 г., сержант, ком. бронемашины.

АСТАНИН Александр Тимофеевич, род. в 1900 г., Рязанская обл., Касимовский р-н, д. Мишуково, рядовой.

АСТАНИН Андрей Петрович, род. в 1922 г., Рязанская обл., Касимовский р-н, д. Мишуково, мл. сержант, ком. отделения.

АСТАНИН Иван Николаевич, род. 17.09.1924 г., ранен.

АСТАФЬЕВ Иван Федорович, род. 18.07.1925 г., Рязанская обл., Касимовский р-н, д. Алеево, рядовой, стрелок, тяжело ранен.

АСТАФЬЕВ Федор Егорович, род. в 1899 г., Рязанская обл., Касимовский р-н, д. Алеево.

АСТАХОВ Алексей Данилович, род. в 1925 г., рядовой.

АСТАХОВ Алексей Николаевич, род. в 1929 г., рядовой.

АСТАХОВ Андрей Васильевич, род. в 1922 г., сержант.

АСТАХОВ Виктор Семенович, род. в 1911 г., сержант, тяжело ранен.

АСТАХОВ Владимир Павлович, род. в 1920 г., рядовой, шофер.

АСТАХОВ Георгий Степанович, род. в 1922 г., рядовой.

АСТАХОВ Егор Данилович, род. в 1927 г., рядовой, радист.

АСТАХОВ Егор Романович, род. в 1892 г., рядовой.

АСТАХОВ Иван Егорович, род. в 1918 г., мл. лейтенант, ком. отделения.

АСТАХОВ Митрофан Никитович, род. в 1896 г., рядовой.

АСТАХОВ Михаил Михайлович, род. в 1913 г., Рязанская обл., Касимовский р-н, д. Мимишкино, сержант.

АСТАХОВ Михаил Петрович, род. в 1913 г., старшина, шофер, тяжело ранен.

АСТАХОВ Николай Данилович, род. в 1918 г., рядовой.

АСТАХОВ Николай Иванович, род. в 1924 г., рядовой.

АСТАХОВ Николай Кириллович, род. в 1926 г., водитель БТР.

АСТАХОВ Петр Иванович, род. в 1910 г., рядовой.

АСТАХОВ Петр Степанович, род. в 1903 г., рядовой.

АСТАХОВ Федор Федорович, род. в 1912 г., рядовой.

АСТАХОВА Клавдия Дмитриевна, род. в 1922 г., рядовой.

АСТАХОВА Любовь Федоровна, род. в 1923 г., Рязанская обл., Касимовский р-н, п. Сынтул, рядовой, оператор.

АСТАХОВА Ольга Васильевна, род. в 1924 г., мл. сержант, регулировщица.

АСТАХОВА Татьяна Николаевна, род. в 1913 г., рядовой.

АСТРЯКИН Федор Иванович, род. в 1895 г., Рязанская обл., Касимовский р-н, с. Щербатовка, рядовой.

АТАМАНОВ Николай В., род. в 1904 г., воентехник 1-го ранга, артиллерист.

АУШКИН Анатолий Сергеевич, род. в 1922 г., Рязанская обл., Касимовский р-н, р.п. Гусь-Железный, рядовой, радиотелеграфист, тяжело ранен.

АУШКИН Виктор Сергеевич, род. в 1912 г., Рязанская обл., Касимовский р-н, р.п. Гусь-Железный, ст. лейтенант, ком. взвода, имеет множественные ранения.

АФАНАСЬЕВ Вадим Николаевич, род. в 1922 г., сержант.

АФАНАСЬЕВ Василий Николаевич, тяжело ранен.

АФАНАСЬЕВ Николай Николаевич, род. в 1914 г., сержант.

АФАНАСЬЕВ Николай Семенович, род. в 1903 г., Рязанская обл., Касимовский р-н, с. Савостьяново, рядовой.

АФАНАСЬЕВ Петр Николаевич, род. 27.06.1927 г., Рязанская обл., Касимовский р-н, с. Савостьяново.

АФАНАСЬЕВА Анастасия Васильевна, род. в 1919 г., рядовой.

АФИНОГЕНОВ Андрей Константинович, род. в 1903 г., сержант, технический мастер.

АФИНОГЕНОВ Аркадий Николаевич,



род. 10.02.1910 г., Рязанская обл., г. Касимов, ст. сержант, авиаспециалист, 711-я подвижная авиаремонтная мастерская, ранен. Награжден медалями «За боевые заслуги», «За взятие Кенигсберга», «За победу над Германией в Великой Отечественной войне 1941–1945 гг.». Умер 23.11.1995 г.

АФИНОГЕНОВ Василий Николаевич, род. 09.12.1913 г., Рязанская обл., г. Касимов, ранен.

АФИНОГЕНОВ Иван Николаевич, род. в 1903 г., рядовой, умер в 1975 г.

АФИНОГЕНОВ Николай Иванович.

АФИНОГЕНОВ Николай Николаевич, род. в 1905 г., рядовой.

АФИНОГЕНОВ Федор Константинович, род. в 18.06.1905 г., сержант, техслужба, контужен.

АФИНОГЕНОВА Анна Ивановна, род. в 1920 г., рядовой.

АФОНИН Александр Павлович, род. в 1926 г., Рязанская обл., Касимовский р-н, с. Николаевское, рядовой.

АФОНИН Алексей Никитович, род. в 1925 г., рядовой.

АФОНИН Андрей Афанасьевич, род. в 1912 г., ст. сержант, командир взвода батальона охраны.

АФОНИН Василий Степанович, род. в 1925 г., Рязанская обл., Касимовский р-н, д. Монцево, рядовой.

АФОНИН Георгий Федорович, род. в 1908 г., сержант, командир отделения, тяжело ранен.

АФОНИН Иван Михайлович, род. в 1917 г., Рязанская обл., Касимовский р-н, д. Бельково, водитель-механик, ранен.

АФОНИН Иван Николаевич, род. 20.08.1923 г., сержант, стрелок.

АФОНИН Константин Николаевич, род. 13.06.1927 г., Рязанская обл., Касимовский р-н, с. Ибердус, ефрейтор, связист.

АФОНИН Николай Андреевич, род. в 1924 г., сержант, телефонист.

АФОНИН Николай Иванович, род. в 1925 г., Рязанская обл., Касимовский р-н, с. Николаевское, капитан, пехотинец, военно-десантная бригада, ранен.

АФОНИН Николай Поликарпович, род. в 1926 г., Рязанская обл., Касимовский р-н, д. Чернышово-Починки, разведчик.

АФОНИН Николай Сергеевич, род. в 1925 г., сержант.

АФОНИН Николай Степанович, род. в 1920 г., Рязанская обл., Касимовский р-н, с. Николаевское, сержант.

АФОНИН Тимофей Николаевич, род. в 1925 г., мл. сержант, санинструктор, имеет множественные ранения.

АФОНИН Федор Степанович, род. в 1917 г., Рязанская обл., Елатомский р-н, д. Ларино, сержант, санинструктор, ранен.

АФОНИНА Ольга Никитична, род. в 1923 г., рядовой.

АФОНЬКИН Андрей Федотович, род. в 1909 г., Рязанская обл., Касимовский р-н, д. Монцево.

АФОНЬКИН Василий Семенович, род. в 1925 г., Рязанская обл., Касимовский р-н, д. Монцево.

АФОНЬКИН Михаил Иванович, род. в 1925 г., Рязанская обл., Касимовский р-н, с. Щербатовка.

АФОНЬКИН Михаил Иванович, род. в 1924 г.

АФОНЬКИН Николай Федотович, род. в 1925 г.

АХРОМКИН Алексей Петрович, род. в 1916 г., мл. лейтенант, командир, связист.

АХРОМКИН Георгий Андреевич, род. в 1912 г., рядовой.

АХРОМКИН Сергей Петрович, род. в 1904 г., Рязанская обл., Касимовский р-н, д. Земское, сержант, контужен.

АЧУКИН Афанасий Михайлович, род. в 1917 г., Рязанская обл., Касимовский р-н, д. Новая Деревня, сержант.

Б

БАБАЕВ Александр Петрович, род. в 1919 г., сержант, ст. минометный мастер.

БАБАЕВ Анатолий Петрович, род. 6.04.1925 г., Рязанская обл., Касимовский р-н, д. Ларино, сапер, ранен.

БАБАЕВ Василий Данилович, род. в 1916 г., рядовой, шофер.

БАБАЕВ Василий Иванович, род. 24.04.1920 г., Рязанская обл., г. Касимов, сержант, моряк, ранен.

БАБАЕВ Василий Семенович, род. в 1925 г., сержант.

БАБАЕВ Василий Семенович, род. в 1927 г., стрелок.

БАБАЕВ Василий Федорович, род. в 1923 г., сержант, писарь.

БАБАЕВ Григорий Алексеевич, род. в 1898 г., рядовой.

БАБАЕВ Иван Иванович, род. в 1914 г., рядовой, наводчик, ранен.

БАБАЕВ Иван Михайлович, род. в 1898 г., рядовой.

БАБАЕВ Иван Михайлович, род. в 1909 г., Рязанская обл., Касимовский р-н, д. Чернышово, рядовой.

БАБАЕВ Михаил Петрович, род. в 1912 г., рядовой, связист.

БАБАЕВ Михаил Федорович, род. 16.04.1925 г., Рязанская обл., Касимовский р-н, д. Ларино.

БАБАЕВ Федор Илларионович, род. в 1896 г., Рязанская обл., Касимовский р-н, д. Ласино, рядовой.

БАБАЕВА Прасковья Николаевна, род. 20.04.1918 г., Рязанская обл., Пителинский р-н, д. Хохловка, рядовой, зенитчица.

БАБАНИН Дмитрий Федорович, род. в 1916 г., лейтенант.

БАБИН Александр Николаевич, род. в 1903 г.

БАБИН Борис Николаевич, род. в 1909 г., рядовой.

БАБИН Василий Николаевич, род. в 1911 г.

БАБИН Виктор Николаевич, род. в 1927 г., рядовой.

БАБИН Владимир Николаевич, род. в 1923 г., ст. сержант, пом. ком. взвода сп, ранен.

БАБИН Гавриил Николаевич, род. в 1918 г., рядовой.

БАБИН Георгий Николаевич, род. в 1915 г., сержант.

БАБКЕЕВ Ахмед Халилович, род. 27.02.1926 г., Рязанская обл., Касимовский р-н, с. Болотцы, рядовой, сапер-минер, контужен.

БАБКЕЕВА Сара Халиумовна, род. в 1925 г., рядовой.

БАБКОВА Клавдия Яковлевна, род. в 1920 г., стрелок.

БАБУШКИН Виктор Алексеевич, род. в 1921 г.

БАГАЕВ Василий Васильевич.

БАГАЕВ Геннадий Иванович, род. 17.06.1927 г., матрос.

БАГАНОВА Зинаида Андреевна, род. в 1922 г., рядовой.

БАГДАНОВ Николай Иванович, род. в 1898 г., рядовой.

БАГДЕНЦОВ Матвей Иванович, род. в 1901 г., рядовой, ранен.

БАГДЕНЦОВ Николай Матвеевич, род. в 1922 г., ранен.

БАГДЕНЦОВ Федор Иванович, род. в 1911 г., старшина, ранен.

БАГИРОВ Владимир Васильевич, род. в 1926 г.

БАГРОВ Федор Федорович, род. в 1914 г., сержант, шофер, ранен.

БАДАЕВ Николай Васильевич, род. в 1922 г., рядовой.

БАЖАНОВ Николай Константинович, род. в 1918 г., ст. сержант, командир отделения.

БАЖЕНЦЕВА (КЛЕЙСТ) Ольга Николаевна, род. в 1919 г., ст. лейтенант, медсестра.

БАЗАЕВ Алексей Константинович, род. в 1919 г., сержант, стрелок, командир отделения.

БАЗЕНКОВ Михаил Иванович, род. в 1918 г., Рязанская обл., Касимовский р-н, р.п. Гусь-Железный, старшина, радиотелеграфист.

БАЗИН Алексей Андреевич, род. 21.03.1924 г., Рязанская обл., Ка-

симовский р-н, д. Шульгино, рядовой, ранен.

БАЗИН Василий Михайлович, род. в 1922 г., Рязанская обл., Касимовский р-н, д. Шульгино, стрелок, тяжело ранен.

БАЗИН Василий Николаевич, род. 23.12.1921 г., Рязанская обл., Старожиловский р-н, д. Асники, ст. лейтенант, связист.



В 1941 г. окончил Рязанский строительный техникум. В сентябре 1941 г. из Рязани призван в армию. Прошел курсы по подготовке радиоспециалистов в г. Мытищи. Затем школа средних командиров в г. Уральске. Через 6 месяцев окончил школу в звании младшего лейтенанта и направлен в Гвардейскую минометную часть.

8 мая 1942 г. вновь сформированную в Москве часть отправили на фронт. Младший лейтенант Базин Василий Николаевич – в должности начальника связи Гвардейского минометного дивизиона.

Дивизион самостоятельных боевых действий не вел, а являлся средством поддержки пехоты как в обороне, так и в наступательных боях: обеспечивал телефонной и радиосвязью огневые позиции, наблюдательные пункты, штаб дивизиона с батареями, связь на марше. Всю войну прошел в составе 66-го Гвардейского минометного полка 312-й дивизии. Воевал на Брянском, 1-м Украинском, 2-м Украинском фронтах. Участвовал в боях под г. Брянском, на Курской дуге, форсировал Днепр, освобождал Харьков, Киев, брал Будапешт, Бухарест, Яссы. Воевал на территории Румынии, Венгрии, Чехословакии.

Василий Николаевич вспоминает бои под Курском: «Было очень сложно и шумно. Часов до 5 утра наша авиация бомбила немца, а потом танки шли строем штук по 40... Но мы уже привыкли, было намного легче, чем в первые дни на фронте. Здесь впервые увидел самолеты американцев.

Все было за годы войны: и отступали, и наступали... Вот, например, Ясско-Кишиневская операция (Румыния). В августе 1944 г. собрали большую группу войск: танки, артиллерия, катюши, кавалерия, зенитчики, пехота на монгольских лошадях – казаки – и в тыл немцам запустили. Дошли почти до Бухареста, уничтожали гарнизоны, боеприпасы, панику наводили, чтобы ослабить их дух. А вот назад выходили сложно. Шли долго, целую ночь по бездорожью, вдали от больших дорог и населенных пунктов. Потери были большие. В этом переходе потеряли командира дивизиона, капитана, Героя Советского Союза».

После войны служил в составе 56-го корпусного артиллерийского полка, который располагался под Бобруйском в Белоруссии. Демобилизовался в мае 1947 года.

Работал в райсовете ДОСААФ, в органах государственной безопасности в районах области (Сасово, Елатьма, Касимов), на заводе «Зооветоборудование» техником-строителем, начальником деревообрабатывающего цеха, прорабом. Награжден орденами Отечественной войны II степени, Красной Звезды, медалями «За отвагу», «За взятие Будапешта»,«За победу над Германией в Великой Отечественной войне 1941–1945 гг.».

БАЗИН Иван Петрович, род. в 1913 г., Рязанская обл., Касимовский р-н, д. Шульгино, сержант.

БАЙКИН Иван Федорович, род. в 1908 г., рядовой.

БАЙКОВ Александр Федорович, род. в 1900 г., Рязанская обл., Касимовский р-н, д. Инкино, рядовой.

БАЙКОВ Василий Яковлевич, род. в 1919 г., Рязанская обл., Касимовский р-н, д. Полянки, рядовой.

БАЙКОВ Иван Яковлевич, род. в 1925 г.

БАЙКОВ Кирилл Степанович.

БАЙКОВ Николай Александрович, род. в 1904 г., Рязанская обл., Касимовский р-н, р.п. Гусь-Железный, рядовой.

БАЙКОВ Николай Павлович, род. в 1925 г., Рязанская обл., Касимовский р-н, д. Коростино.

БАЙКОВ Николай Федорович, род. в 1923 г., Рязанская обл., Касимовский р-н, д. Инкино, рядовой.

БАЙКОВ Павел Федорович, род. в 1909 г., рядовой, стрелок.

БАЙКОВ Петр Васильевич, род. в 1904 г., Рязанская обл., Касимовский р-н, д. Пустынь, рядовой.

БАЙКОВ Федор Иосифович, род. в 1925 г., ст. сержант, наводчик.

БАЙЧУРИН Миразим Акимович (Ахмедович), род. в 1923 г., Рязанская обл., Касимовский р-н, с. Подлипки, рядовой, связист.

БАЙЧУРИН Софа Измайлович.

БАКАНОВ Валентин Павлович, род. в 1926 г., рядовой.

БАКАНОВ Иван Васильевич, род. в 1909 г., сержант.

БАКАНОВ Петр Гаврилович, род. 17.07.1918 г., мл. лейтенант, авиационный техник.

БАКАНОВ Степан Петрович, род. в 1914 г., рядовой.

БАКАРЮКИН Василий Иванович, род. в 1923 г., рядовой, радиотелеграфист.

БАКАРЮКИН Михаил Борисович, род. в 1921 г., сержант, стрелок, тяжело ранен.

БАКЕЕВ Умар Ибрагимович, род. 23.08.1913 г., Рязанская обл., Касимовский р-н, д. Подлипки, старшина роты.

БАКЛАНОВ Василий Тимофеевич, род. в 1914 г., Рязанская обл., Касимовский р-н, д. Поповка, ст. сержант, санинструктор.

БАКЛАНОВ Дмитрий Егорович, род. в 1921 г., Рязанская обл., Касимовский р-н, с. Квасьево, сержант.

БАКЛАНОВ Егор Трофимович, род. в 1896 г., Рязанская обл., Касимовский р-н, с. Квасьево, рядовой.

БАКЛАНОВ Иван Михайлович, род. 27.03.1919 г., Рязанская обл., Ухоловский р-н, д. Коноплино, капитан, ранен, контужен.

БАКЛАНОВ Николай Демьянович, род. 08.08.1923 г., Рязанская обл., Касимовский р-н, с. Квасьево.

БАКЛАНОВА Анастасия Ивановна, род. в 1922 г., мл. лейтенант м/с, хирургическая сестра.

БАКЛАНОВА Мария Семеновна, род. в 1922 г., ефрейтор, разведчица.

БАКУЕВ Николай Федорович, род. в 1921 г., сержант.

БАКУЛИН Алексей Васильевич, род. 26.02.1920 г., Рязанская обл., Касимовский р-н, д. Еспинки, ефрейтор, разведчик-артиллерист.

БАКУЛИН Николай Васильевич, род. в 1923 г., Рязанская обл., Касимовский р-н, д. Еспинки, лейтенант, ранен.

БАКУЛЬЦЕВА Мария Фроловна, род. 2.01.1922 г., Рязанская обл., Шиловский р-н, с. Заполье, мл. лейтенант м/с, фельдшер.

БАКШАЕВ Виталий Федорович, род. в 1924 г., мл. сержант, наводчик.

БАКШАЕВА Елизавета Игнатьевна, род. 29.10.1924 г., Кировская обл., Яранский р-н, д. Танаково, медсестра, ранена.

БАЛАКИН Андрей Степанович, род. в 1906 г., рядовой.

БАЛАНДИН Андрей Миронович, род. в 1919 г., сержант, командир отделения.

БАЛАНЦЕВ Максим Сергеевич, род. в 1904 г., капитан.

БАЛАХНОВ Григорий Иванович, род. в 1903 г., рядовой.

БАЛАШЕНКОВ Алексей Федорович, род. в 1910 г., рядовой.

БАЛАШОВ Алексей Васильевич, род. в 1910 г., сержант, шофер-автомеханик.

БАЛАШОВ Алексей Михайлович, род. в 1901 г., рядовой.

БАЛАШОВ Валентин Иванович, род. в 1927 г., мл. лейтенант, техсостав.

БАЛАШОВ Василий Тимофеевич, род. в 1914 г., Рязанская обл., Касимовский р-н, д. Поповка, ст. сержант, санинструктор.

БАЛАШОВ Евгений Дмитриевич, род. в 1914 г., мл. лейтенант, инженер, командир взвода.

БАЛАШОВ Михаил Романович, род. в 1906 г., сержант.

БАЛАШОВ Семен Спиридонович, род. в 1913 г., рядовой, ранен.

БАЛБЕКОВ Лукман Хасаинович, род. в 1914 г., Рязанская обл., Касимовский р-н, д. Ахматово, сержант, ранен.

БАЛДЕНКОВ Василий Антонович, род. в 1921 г., сержант, автослесарь батальона аэродромного обслуживания.

БАЛДЕНКОВ Матвей Иванович, род. в 1901 г., Рязанская обл., Касимовский р-н, с. Большой Кусмор, рядовой.

БАЛДЕНКОВ Михаил Григорьевич, род. в 1919 г., Рязанская обл., Касимовский р-н, с. Малеевский карьер, сержант.

БАЛДЕНКОВ Михаил Иванович, род. в 1896 г., Рязанская обл., Касимовский р-н, с. Щербатовка, сержант.

БАЛДЕНКОВ Николай Андреевич,



род. в 1915 г., Рязанская обл., Касимовский р-н, д. Нарышкино, рядовой, разведчик-связист, был в плену.

БАЛОЧКИН Николай Николаевич, род. в 1918 г., лейтенант.

БАЛУНИН Иван Семенович, род. в 1919 г., ст. сержант, тяжело ранен.

БАЛЫКОВ Имбир Алекбардович, род. в 1916 г., рядовой, стрелок.

БАЛЯКИН Павел Васильевич, род. 14.06.1927 г., Владимирская обл., Меленковский р-н, д. Малокудрово, стрелок.

БАЛЯСНИКОВА Надежда Платоновна, род. в 1920 г., рядовой, шофер. Награждена орденом Отечественной войны. Умерла 27.07.1992 г.



БАНКОВ Александр Григорьевич, род. в 1899 г.

БАННОВ Алексей Николаевич, род. в 1914 г., сержант.

БАННОВ Андрей Андреевич, род. в 1922 г., сержант.

БАННОВ Василий Дмитриевич, род. в 1925 г., Рязанская обл., Касимовский р-н, д. Черницы, рядовой.

БАННОВ Николай Дмитриевич, род. в 1921 г., Рязанская обл., Касимовский р-н, д. Черницы, сержант.

БАРАБАНОВ Василий Николаевич, род. в 1915 г., ст. боцман.

БАРАКИН Степан Петрович, род. в 1914 г., Рязанская обл., Касимовский р-н, д. Василево, рядовой, сапер-подрывник, ранен.

БАРАНАЕВ Петр Иванович, род. 10.01.1920 г., Рязанская обл., г. Касимов, сержант, стрелок, разведчик.



После окончания Касимовского индустриального техникума был направлен на работу в Калининскую (Тверскую) область в г. Вышний Волочек, откуда призван в армию 25 октября 1939 г. Проходил военную службу в г. Сталинграде, в автошколе, учился на электротехника по обслуживанию бомбардировочной авиации.

На фронте с октября 1941 по май 1945 г. Воевал в составе 1137-го полка 339-й Ростовской стрелковой дивизии Ростовского. Был командиром отделения управления (разведка и связь) 120-мм минометной батареи. В задачу отделения входило: наблюдение за противником, фиксация его передвижений; выявление огневых точек, обеспечение надежной связи батареи с наблюдательным пунктом. Воевал в составе 339-й Таманско-Бранденбургской дивизии. Дивизия освободила от немцев Таманский полуостров, города Керчь, Феодосию, Судак, Алупку, Ялту. Демобилизован в октябре 1945 г.

После войны с 1949 г. работал в межрайонных мастерских капитального ремонта (ММКР).

Награжден орденами Красной звезды, Отечественной войны II степени, Славы III степени, медалями «За отвагу», «За оборону Кавказа», «За взятие Берлина», «За победу над Германией в Великой Отечественной войне 1941–1945 гг.».

БАРАНАЕВ Петр Прокофьевич, род. в 1908 г., Рязанская обл., Касимовский р-н, д. Квасьево, рядовой.

БАРАНОВ Александр Петрович, род. в 1909 г., сержант.

БАРАНОВ Александр Тимофеевич, род. 25.11.1916 г., Рязанская обл., Касимовский р-н, д. Телеши, рядовой, связист.

БАРАНОВ Александр Федорович, род. в 1919 г., мл. лейтенант, стрелок.

БАРАНОВ Алексей Васильевич, род. в 1908 г., Рязанская обл., Касимовский р-н, р.п. Гусь-Железный, телефонист, минометчик, тяжело ранен.

БАРАНОВ Алексей Владимирович, род. в 1927 г., сержант.

БАРАНОВ Алексей Иванович, род. в 1926 г., Рязанская обл., Касимовский р-н, с. Ардабьево, мл. сержант.

БАРАНОВ Афанасий Терентьевич, род. в 1891 г., Рязанская обл., Касимовский р-н, с. Ардабьево.

БАРАНОВ Борис Михайлович, род. 3.10.1922 г., старшина артиллерийского полка, ранен.

БАРАНОВ Василий Аркадьевич, род. 6.03.1919 г., Рязанская обл., Касимовский р-н, д. Поповка, ст. сержант, командир артиллерийского орудия, ранен.

БАРАНОВ Василий Евдокимович, род. в 1912 г., ст. лейтенант, политрук.

БАРАНОВ Василий Яковлевич, род. в 1924 г., Рязанская обл., Касимовский р-н, с. Погост, рядовой.

БАРАНОВ Виктор Ефимович, род. 12.03.1927 г.

★ **Почетный гражданин г. Касимова**

БАРАНОВ Владимир Георгиевич,



род. в 1926 г., комсорг батальона.

БАРАНОВ Владимир Матвеевич, род. 19.03.1924 г., Рязанская обл., Касимовский р-н, д. Телеши, рядовой, кавалерист.

БАРАНОВ Владимир Сергеевич, род. в 1914 г., рядовой.

БАРАНОВ Гаврил Александрович, род. в 1924 г., рядовой, стрелок.

БАРАНОВ Ефим Дмитриевич, род. в 1894 г., рядовой.

БАРАНОВ Иван Аркадьевич, род. в 1923 г., Рязанская обл., Касимовский р-н, д. Поповка, рядовой.

БАРАНОВ Иван Иванович, род. в 1899 г., Рязанская обл., Касимовский р-н, с. Ардабьево.

БАРАНОВ Иван Иванович, род. в 1923 г., Рязанская обл., Касимовский р-н, с. Ардабьево.

БАРАНОВ Иван Кондратьевич, род. 26.09.1924 г., Рязанская обл., Касимовский р-н, д. Поповка, лейтенант, морская береговая охрана.

БАРАНОВ Иван Константинович, род. в 1922 г., сержант.

БАРАНОВ Иван Степанович, род. в 1925 г., рядовой.

БАРАНОВ Иван Яковлевич, род. в 1925 г., Рязанская обл., Касимовский р-н, д. Назарово, рядовой.

БАРАНОВ Кондратий Михайлович, род. в 1895 г., рядовой.

БАРАНОВ Михаил Александрович, род. в 1922 г., Рязанская обл., Касимовский р-н, р.п. Гусь-Железный, сержант.

БАРАНОВ Михаил Герасимович, род. в 1926 г.

БАРАНОВ Михаил Михайлович, род. в 1914 г., рядовой, шофер, минометчик, тяжело ранен.

БАРАНОВ Михаил Сергеевич, род. в 1909 г., рядовой.

БАРАНОВ Никифор Никитович, род. в 1912 г., Рязанская обл., Касимовский р-н, с. Чарус.

БАРАНОВ Николай Андреевич, род. в 1902 г.

БАРАНОВ Николай Афанасьевич, род. в 1921 г., Владимирская обл., д. Муратово, старшина.

БАРАНОВ Николай Васильевич, род. в 1926 г., рядовой.

БАРАНОВ Николай Георгиевич, род. в 1922 г., старшина.

БАРАНОВ Николай Герасимович, род. в 1928 г.

БАРАНОВ Николай Павлович, род. в 1916 г., Рязанская обл., Касимовский р-н, д. Жданово, ст. лейтенант, командир батареи.

БАРАНОВ Павел Андреевич, род. в 1898 г., Рязанская обл., Касимовский р-н, д. Ласино.

БАРАНОВ Павел Иванович, род. в 1911 г., Рязанская обл., Касимовский р-н, р.п. Гусь-Железный, лейтенант, оружейный мастер.

БАРАНОВ Павел Михайлович, род. в 1901 г., рядовой.

БАРАНОВ Павел Филиппович, род. в 1903 г., Рязанская обл., Касимовский р-н, с. Чарус.

БАРАНОВ Петр Михайлович, род. в 1911 г., рядовой.

БАРАНОВ Семен Егорович, род. в 1909 г., Рязанская обл., Касимовский р-н, с. Чарус.

БАРАНОВ Сергей Васильевич, род. в 1909 г., Рязанская обл., Касимовский р-н, д. Ардабьево, сержант.

БАРАНОВ Сергей Иванович.

БАРАНОВ Сергей Михайлович, род. в 1923 г., ст. лейтенант, танковая бригада.

БАРАНОВ Сергей Павлович, род. в 1919 г., сержант.

БАРАНОВ Федор Дмитриевич, род. в 1920 г., сержант.

БАРАНОВ Филипп Васильевич, род. в 1915 г., рядовой.

БАРАНОВ Филипп Никитович, род. в 1898 г., Рязанская обл., Касимовский р-н, с. Чарус.

БАРАНОВ Николай Афанасьевич, род. в 1921 г., Владимирская обл., д. Муратово, ранен.

БАРАНОВА Анастасия Яковлевна, род. в 1920 г., рядовой.

БАРАНОВА Анна Герасимовна, род. в 1923 г.

БАРАНОВА Антонина Сергеевна, род. в 1917 г., мл. лейтенант м/с.

БАРАНОВА Валентина Гавриловна, род. 1.06.1920 г., старшина, медсестра.

БАРАНОВА Варвара Поликарповна, род. в 1924 г., рядовой.

БАРАНОВА Лариса Михайловна, род. в 1919 г., сержант.

БАРАНОВА Лидия Сергеевна, род. 23.09.1921 г., Рязанская обл., г. Касимов, рядовой, медсестра.

БАРАНОВА Мария Алексеевна, род. в 1923 г., рядовой.

БАРАНОВА Мария Петровна, род. в 1923 г., Рязанская обл., Касимовский р-н, р.п. Гусь-Железный, рядовой.

БАРАНОВА Ольга Сергеевна, род. 7.06.1923 г., ст. лейтенант, медсестра, контужена.

БАРДАНОВ Александр Фадеевич, род. в 1903 г., рядовой.

БАРДИН Павел Михайлович, род. 16.05.1925 г., Кемеровская обл., Яшкинский р-н, д. Ельцовка, гв. сержант, стрелок, тяжело ранен.

БАРИНИН Кузьма Авдеевич, род. в 1893 г., Рязанская обл., Касимовский р-н, с. Самылово.

БАРИНОВ Алексей Иванович, род. в 1922 г., Рязанская обл. Касимовский р-н, д. Чуликса, рядовой, шофер.

БАРИНОВ Андрей Акимович, род. в 1913 г., сержант, стрелок.

БАРИНОВ Андрей Максимович, род. в 1898 г., Рязанская обл., Касимовский р-н, д. Инкино, рядовой.

БАРИНОВ Андрей Михайлович, род. в 1915 г., Рязанская обл., Касимовский р-н, с. Пустынь, сержант.

БАРИНОВ Андрей Николаевич, род. в 1896 г., Рязанская обл., Касимовский р-н, д. Инкино, рядовой.

БАРИНОВ Василий Михайлович, род. в 1924 г., Рязанская обл., Касимовский р-н, с. Пустынь, рядовой.

БАРИНОВ Георгий Степанович, род. в 1909 г., Рязанская обл., Касимовский р-н, д. Мишуково, сержант.

БАРИНОВ Дмитрий Степанович, род. в 1897 г., сержант.

БАРИНОВ Ефим Андреевич, род. 7.01.1914 г., Рязанская обл., Касимовский р-н, с. Которово, ст. лейтенант, командир стрелкового взвода.

БАРИНОВ Иван Иванович, род. в 1894 г., Рязанская обл., Касимовский р-н, д. Инкино, рядовой.

БАРИНОВ Иван Николаевич, род. в 1911 г., Рязанская обл., Касимовский р-н, д. Забелино, тяжело ранен.

БАРИНОВ Иван Петрович, род. в 1925 г., Рязанская обл., Касимовский р-н, д. Инкино, рядовой.

БАРИНОВ Иван Филиппович, род. в 1926 г., Рязанская обл., Касимовский р-н, с. Которово, рядовой.

БАРИНОВ Илья Дмитриевич, род. в 1914 г., Рязанская обл., Касимовский р-н, с. Которово.

БАРИНОВ Михаил Иванович, род. в 1919 г., Рязанская обл., Касимовский р-н, с. Чаур, мл. сержант, разведчик-наблюдатель, ранен.

БАРИНОВ Петр Дмитриевич, род. в 1916 г.

БАРИНОВ Петр Петрович, род. в 18.01.1909 г., Рязанская обл., Касимовский р-н, д. Забелино, старшина, сапер.

БАРИНОВ Семен Дмитриевич, род. в 1902 г.

БАРИНОВ Степан Сергеевич, род. 26.07.1918 г., Рязанская обл., Касимовский р-н, д. Полутино, ст. сержант, командир орудия.

БАРИНОВ Федор Гаврилович, род. в 1910 г., Рязанская обл., Касимовский р-н, с. Чаур, рядовой, стрелок.

БАРКИН А.Н.

БАРКОВ Василий Васильевич, род. в 1923 г., ефрейтор.

БАРКОВ Петр Васильевич, род. в 1919 г., Рязанская обл., Касимовский р-н, п. Сынтул, сержант.

БАРКОВ Сергей Семенович, род. в 1906 г., майор м/с.

БАРКОВА Евдокия Нестеровна, род. в 1923 г., ст. сержант м/с, медсестра.

БАРКОВА Клавдия Ивановна, род. в 1923 г., рядовой.

БАРКОВА Надежда Владимировна, род. в 1927 г., Рязанская обл., Пителинский р-н, с. Хохловка, рабочая.

БАРКОВСКОЙ Андрей Васильевич, род. в 1926 г., рядовой.

БАРКОВСКОЙ Василий Михайлович, род. в 1906 г., рядовой.

БАРКОВСКОЙ Павел Иванович, род. в 1910 г., рядовой.

БАРКОВСКОЙ Петр Васильевич, род. в 1904 г., рядовой.

БАРМИН Алексей Андреевич, род. в 1923 г., Рязанская обл., Касимовский р-н, с. Чаур, сержант.

БАРМИН Алексей Никитович, род. в 1921 г., Рязанская обл., Касимовский р-н, д. Алферьево, рядовой, тяжело ранен.

БАРМИН Григорий Максимович, род. в 1924 г., Рязанская обл., Касимовский р-н, д. Средние Барсуки, ефрейтор.

БАРМИН Иван Андреевич, род. в 1921 г., Рязанская обл., Касимовский р-н, с. Чаур, рядовой, стрелок, сапер, имеет множественные ранения.

БАРМИН Иван Николаевич, род. в 1926 г., Рязанская обл., Касимовский р-н, с. Любовниково, ефрейтор, автоматчик, тяжело ранен.

БАРМИН Иван Петрович, род. в 1923 г., Рязанская обл., Касимовский р-н, р.п. Гусь-Железный, ефрейтор, сапер.

БАРМИН Михаил Иванович, род. в 1922 г., Рязанская обл., Касимовский р-н, с. Чаур, сержант.

БАРМИН Федор Иванович, род. в 1914 г., Рязанская обл., Касимовский р-н, д. Алферьево, ст. сержант.

БАРМИТОВ Семен Васильевич, род. в 1925 г., Рязанская обл., Касимовский р-н, д. Бельково, рядовой.

БАРМЫКОВ Павел Васильевич, род. в 1915 г.

БАРНЫКОВ Андрей Иванович.

БАРСУКОВ Александр Александрович, род. в 1902 г., рядовой.

БАРЫКОВА Евдокия Дмитриевна, род. в 1922 г., рядовой.

БАРЫНИН Кузьма Авдеевич, род. в 1893 г., рядовой.

БАРЫШЕВ Геннадий Александрович, род. в 1926 г., рядовой.

БАРЫШЕВ Иван Федорович, род. в 1924 г., сержант.

БАРЫШЕВ Семен Акифьевич (Акинфиевич), род. в 1900 г., Рязанская обл., Касимовский р-н, с. Ибердус, рядовой, пулеметчик, ранен.

БАРЫШЕВ Сергей Федорович, род. в 1893 г., рядовой.

БАРЫШНИКОВ Василий Алексеевич, род. в 1912 г., гв. лейтенант, ст. техник, командир артилерийского взвода, ранен, контужен.

БАРЫШНИКОВ Иван Иванович, род. 21.06.1924 г., рядовой, стрелок, ранен.

БАРЫШНИКОВ Михаил Алексеевич, род. 8.01.1918 г., Рязанская обл., Касимовский р-н, д. Лашма, сержант, сапер.

БАРЫШНИКОВ Петр Петрович, род. в 1914 г., Рязанская обл., Касимовский р-н, р.п. Гусь-Железный, рядовой.

БАСАЛАЕВ Георгий Григорьевич, род. в 1917 г., Рязанская обл., Касимовский р-н, д. Забелино.

БАСЕДЫШ Анна Францевна, род. в 1923 г., сержант.

БАСКАКОВ Иван Васильевич, род. в 1916 г., рядовой.

БАСКАКОВ Иван Васильевич, род. в 1918 г., рядовой.

БАСКАКОВ Николай Васильевич, род. в 1902 г., капитан, командир стрелкового полка.

БАСОВ Петр Сафронович, род. 3.05.1915 г., Кустанайская обл., с. Ново-Алексеевка, сержант, шофер.

★ **Участник Парада Победы 24 июня 1945 г. на Красной площади в Москве**

БАТАЕВ Николай Кириллович, род. 30.11.1922 г., Рязанская обл., Касимовский р-н, с. Ибердус.

БАТМАНОВ Александр Михайлович, род. в 1921 г., рядовой.

БАТМАНОВ Алексей Павлович, тяжело ранен.

БАТМАНОВ Василий Иванович, род. в 1919 г., сержант, ранен.

БАТМАНОВ Василий Степанович, род. в 1913 г. Рязанская обл., Касимовский р-н, с. Которово, ефрейтор, мотоциклист.

БАТМАНОВ Владимир Михайлович, род. в 1902 г., сержант.

БАТМАНОВ Григорий Андреевич, род. в 1920 г., сержант, шофер.

БАТМАНОВ Иван Михайлович, род. в 1908 г., рядовой.

БАТМАНОВ Леонтий Максимович, род. в 1898 г., Рязанская обл., Касимовский р-н, с. Которово, сержант, санитар, тяжело ранен.

Из воспоминаний Леонтия Максимовича: «Я участвовал в боях на Курской дуге. Здесь мы втроем вынесли сто восемьдесят бойцов. За это был награжден орденом Красной Звезды.

На Украине с группой бойцов попал в окружение, в овраге собралось много солдат. Командир отдал приказ прорваться из окружения. Вперед пошли разведчики, автоматчики, орудия. Балка заросла очень густым кустарником так, что нельзя было пройти через нее, не порвав одежду. При выходе были замечены четыре немецких танка «Тигр». Майор отдал приказ выдвинуть вперед пушки и орудия, открыть огонь по танкам. После первых выстрелов три танка загорелось, а четвертый — повернул. Как только вышли из оврага, мы с лейтенантом и еще одним бойцом бросились в сторону. Лейтенант был молодой, но умный и хитрый. Он сказал: «Никогда не держитесь большими группами». Мы вырвались из окружения. Позже я узнал, что награжден орденом Ленина. Победу встретил в Праге».

БАТМАНОВ Николай Васильевич, род. в 1921 г., красноармеец.

БАТМАНОВ Николай Григорьевич, род. в 1921 г.

БАТМАНОВ Петр Степанович, род. в д. Толстиково.

БАТМАНОВ Федор Максимович, род. в 1906 г., Рязанская обл., Касимовский р-н, с. Которово, рядовой.

БАТМАНОВ Федор Никитович, род. в 1903 г., рядовой.

БАТРОВ Алексей Сергеевич, род. в 1920 г., Рязанская обл., Касимовский р-н, д. Самуиловка, сержант.

БАТРОВ Василий Васильевич, род. в 1915 г., рядовой.

БАТРОВ Владимир Васильевич, род. в 1926 г., рядовой, стрелок, тяжело ранен.

БАТРОВ Владимир Максимович, род. в 1925 г., рядовой, стрелок.

БАТРОВ Иван Семенович, род. в 1921 г., сержант.

БАТРОВ Николай Иванович, род. 15.11.1926 г., Рязанская обл., Касимовский р-н, д. Федоровка, рядовой, автоматчик, контужен.

БАТРОВ Петр Иванович, род. в 1925 г., Рязанская обл., Касимовский р-н, д. Федоровка, рядовой, телефонист, ранен.

БАТРОВ Сергей Филиппович, род. 22.08.1922 г., Рязанская обл., Касимовский р-н, д. Федоровка, рядовой, стрелок, автоматчик.

БАТРОВ Тимофей Ефимович, род. в 1911 г., рядовой.

БАТЯЕВ Василий Иванович, род. в 1923 г., Рязанская обл., Касимовский р-н, с. Которово.

БАУРОВ Александр Степанович, род. в 1913 г., рядовой, командир орудия.

БАУРОВ Григорий Минаевич, род. 5.03.1916 г., Рязанская обл., Касимовский р-н, с. Малеево, ефрейтор, шофер, стрелок.

БАУРОВ Николай Николаевич, род. в 1912 г., рядовой, командир орудия.

БАХИЛОВ Иван Кузьмич, род. в 1906 г., Владимирская обл., г. Меленки, сержант, тяжело ранен.

БАХИН Василий Алексеевич,



род. в 1925 г., Рязанская обл., Касимовский р-н, д. Новая Деревня, рядовой, стрелок, тяжело ранен.

БАХИН Иван Андреевич, род. в 1899 г., Рязанская обл., Касимовский р-н, д. Н. Деревня, рядовой.

БАХИН Михаил Ефимович, род. в 1910 г., Рязанская обл., Касимовский р-н, д. Новая Деревня, ранен.



БАХИН Николай Алексеевич, род. в 1913 г., Рязанская обл., Касимовский р-н, д. Новая Деревня, сержант.

БАХИН Николай Михайлович, род. 2.12.1925 г., мл. сержант, автоматчик.

БАХИН Петр Иванович, род. в 1910 г., Рязанская обл., Касимовский р-н, д. Новая Деревня, рядовой.

БАХИН Петр Семенович, род. в 1915 г., Рязанская обл., Касимовский р-н, д. Новая Деревня.

БАХИН Яков Петрович, род.

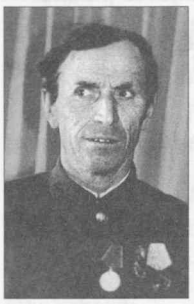

в 1917 г., Рязанская обл., Касимовский р-н, д. Новая Деревня, ст. сержант, пулеметчик-наводчик, трижды ранен.

БАХИНА (ДУМЩИКОВА) Клавдия Ивановна, род. в 1922 г., ефрейтор, телефонист.

БАХРОВ Алексей Кузьмич.

БАХРОВ Алексей Федорович, род. в 1907 г., гв. лейтенант, телефонист.

БАХРОВ Андрей Григорьевич, род. в 1924 г., командир зенитно-пулеметного взвода.

БАХРОВ Андрей Михайлович, род. в 1922 г., Рязанская обл., Касимовский р-н, с. Пустынь, сержант.

БАХРОВ Андрей Сергеевич, род. в 1924 г., гв. мл. сержант, командир отделения.

БАХРОВ Василий Григорьевич, род. в 1921 г., Рязанская. обл., Касимовский р-н, с. Пустынь, сержант, стрелок.

БАХРОВ Василий Кондратьевич, род. в 1917 г., Рязанская обл., Касимовский р-н, с. Самылово, моряк.

БАХРОВ Владимир Иванович, род. в 1923 г., Рязанская обл., Касимовский р-н, с. Любовниково, сержант.

БАХРОВ Дмитрий Яковлевич, род. в 1913 г., Рязанская обл., Касимовский р-н, с. Пустынь, рядовой.

БАХРОВ Ефим Федорович, род. в 1907 г., рядовой, шофер, кладовщик.

БАХРОВ Захар Иванович.

БАХРОВ Иван Иванович, род. в 1925 г., Рязанская обл., Касимовский р-н, с. Пустынь, ст. сержант.

БАХРОВ Иван Федорович, род. в 1921 г., Рязанская обл., Касимовский р-н, с. Пустынь, рядовой.

БАХРОВ Михаил Васильевич, род. в 1924 г., Рязанская обл., Касимовский р-н, с. Пустынь, сержант.

БАХРОВ Николай Иванович, род. в 1906 г., Рязанская обл., Касимовский р-н, с. Пустынь, рядовой.

БАХРОВ Николай Степанович, род. в 1924 г., Рязанская обл., Касимовский р-н, с. Пустынь, сержант.

БАХРОВ Николай Яковлевич.

БАХРОВ Степан Алексеевич, род. в 1907 г., рядовой, шофер.

БАХРОВ Федор Васильевич, род. в 1921 г., Рязанская обл., Касимовский р-н, с. Пустынь, рядовой.

БАХТИН Иван Андреевич, род. в 1918 г., сержант, стрелок.

БАХТИНА (КОСТИНА) Клавдия Григорьевна, род. 1.03.1921 г., Рязанская обл., Касимовский р-н, д. Бочкари, ст. сержант, санинструктор, тяжело ранена.

БАШИРОВ Хати Астахович, род. в 1904 г., рядовой.

БАШКИН Михаил Трофимович, род. в 1907 г., Рязанская обл., Касимовский р-н, д. Толстиково, рядовой, шофер.

БАШКИРОВ Алексей Иванович, род. в 1914 г., рядовой.

БАШКИРОВ Виктор Иванович, род. в 1911 г., сержант.

БАШКОВ Иосиф Иосифович, род. в 1892 г., Рязанская обл., Касимовский р-н, с. Пустынь, рядовой.

БАЯЗИТОВ Искандар Абдулович, род. Рязанская обл., Касимовский р-н, д. Ахматово.

БАЯЗИТОВ Умар Абдулович, род. 3.03.1920 г., стрелок, охранник батальона.

БАЯРОВ Андрей Михайлович, род. в 1910 г., Рязанская обл., Касимовский р-н, с. Пустынь, рядовой.

БЕЗГОДОВ Иван Михайлович, род. в 1912 г., старшина, электрик.

БЕЗЕНКОВ Кузьма Прокопьевич, род. в 1911 г.

БЕЗЗУБИКОВ Алексей Иванович, род. в 1906 г., Рязанская обл., Елатомский р-н, с. Кольдюки, рядовой, слесарь аэродромного обслуживания.

БЕЗЗУБИКОВ Андрей Николаевич, род. в 1911 г., Рязанская обл., Касимовский р-н, с. Кольдюки, рядовой.

БЕЗЗУБИКОВ Василий Степанович, род. в 1913 г., Рязанская обл., Касимовский р-н, с. Кольдюки, сержант.

БЕЗЗУБИКОВ Иван Михайлович, род. в 1917 г., Рязанская обл., Касимовский р-н, с. Кольдюки, рядовой.

БЕЗЗУБИКОВ Николай Павлович, род. в 1924 г., гв. ефрейтор, стрелок, тяжело ранен.

БЕЗЗУБИКОВ Сергей Федорович, род. 28.09.1924 г., Рязанская обл., Касимовский р-н, с. Кольдюки, ст. лейтенант, ст. оперуполномоченный на пограничной заставе, ранен, контужен.

БЕЗЗУБИКОВ Степан Андреевич, род. в 1910 г., мл. сержант, шофер батальона связи, тяжело ранен.

БЕЗЗУБИКОВ Федор Петрович, род. в 1927 г., Рязанская обл., Касимовский р-н, с. Кольдюки, рядовой.

БЕЗРУКОВ Иван Васильевич, род. в 1913 г., рядовой.

БЕЗРУКОВ Иван Сидорович, род. в 1913 г., Рязанская обл., Касимовский р-н, д. Кульчуково, сержант, танкист.

БЕКБУЛАТОВ Анвер Валеевич, род. в 1926 г., Рязанская обл., г. Касимов, контужен.

БЕКБУЛАТОВ Нуркай Хайрулович, род. в 1903 г., рядовой, стрелок.

БЕКБУЛАТОВ Шамиль Хабибулович, род. в 1913 г., рядовой.

БЕЛАВИН Михаил Дмитриевич, род. в 1892 г., рядовой.

БЕЛАКОВ Василий Трофимович, род. в 1909 г., Рязанская обл., Касимовский р-н, с. Большой Кусмор, сержант.

БЕЛКИН Михаил Сергеевич, род. в 1917 г., Рязанская обл., г. Касимов, рядовой.

БЕЛКОВ Михаил Иванович, род. в 1921 г., рядовой, стрелок.

БЕЛОВ Александр Степанович, род. в 1923 г., Рязанская обл., Касимовский р-н, д. Басово, сержант, ранен.

БЕЛОВ Алексей Егорович, род. в 1903 г., Рязанская обл., Касимовский р-н, д. Басово, сержант.

БЕЛОВ Алексей Иванович, род. в 1909 г., капитан.

БЕЛОВ Алексей Кузьмич, род. в 1925 г., лейтенант, командир стрелкового взвода.

БЕЛОВ Василий Григорьевич, род. в 1922 г., мл. лейтенант, командир минометного взвода.

БЕЛОВ Василий Григорьевич, род. в 1913 г., Рязанская обл., Касимовский р-н, д. Черницы, сержант.

БЕЛОВ Василий Кузьмич, род. в 1921 г., сержант.

БЕЛОВ Евгений Федорович, род. в 1924 г., Рязанская обл., Касимовский р-н, д. Анатольевка, ст. сержант, зав. складом минометного полка.

БЕЛОВ Михаил Сергеевич, род. в 1924 г., сержант.

БЕЛОВ Никита Васильевич, род. в 1903 г., рядовой, автоматчик.

БЕЛОВ Николай Иванович.

БЕЛОВ Павел Андреевич, род. 4.04.1918 г., ранен.

БЕЛОВ Павел Иванович, род. 25.01.1917 г., Рязанская обл., Касимовский р-н, д. Дмитриево, ефрейтор, шофер, ранен.

БЕЛОВ Павел Никитович, род. в 1926 г., Рязанская обл., Касимовский р-н, д. Захарово, ст. сержант, автоматчик танкового полка.

БЕЛОВ Сергей Игнатович, род. в 1914 г., рядовой.

БЕЛОВА Пелагея Григорьевна, род. в 1918 г., Рязанская обл., Касимовский р-н, д. Басово, рядовой.

БЕЛОВА Татьяна Андреевна, род. 14.01.1923 г., радист.

БЕЛОЗЕРОВ Андрей Антонович, род. в 1915 г., рядовой, стрелок, тяжело ранен.

БЕЛОЗЕРОВ Николай Сергеевич, род. в 1920 г., рядовой.

БЕЛОЗЕРОВ Петр Львович, род. в 1905 г., Рязанская обл., Касимовский р-н, с. Китово, сержант, пом. нач. вычислительного отделения.

БЕЛОЗЕРОВ Федор Львович, род. в 1905 г., сержант, командир отделения.

БЕЛОЗЕРСКИЙ Роман Уварович, род. в 1907 г., мл. лейтенант, командир стрелкового взвода.

БЕЛОУСОВ Василий Петрович, род. в 1923 г., сержант.

БЕЛОУСОВ Василий Федорович, род. в 1927 г., Рязанская обл., Касимовский р-н, д. Коверское, сержант.

БЕЛОУСОВ Сергей Афанасьевич, род. в 1913 г., рядовой.

БЕЛОУСОВА Галина Михайловна, род. в 1924 г., мл. лейтенант медицинской службы.

БЕЛЯЕВ Василий Сергеевич, род. в 1909 г., Рязанская обл., Касимовский р-н, д. Чернышово, сержант.

БЕЛЯЕВ Иван Иванович, род. в 1916 г., Рязанская обл., Касимовский р-н, д. Гуд, сержант.

БЕЛЯЕВ Иван Михайлович, род. в 1924 г., сержант, начальник радиостанции.

БЕЛЯЕВ Константин Константинович, род. в 1903 г., сержант.

БЕЛЯЕВ Петр Александрович, род. 13.07.1922 г., Рязанская обл., Касимовский р-н, д. Гуд, рядовой, электрик.

БЕЛЯЕВ Петр Иванович, род. в 1910 г., рядовой, стрелок, ранен.

БЕЛЯЕВ Федор Гаврилович, род. в 1919 г., рядовой.

БЕЛЯЕВА Нина Константиновна, род. в 1921 г., сержант.

БЕЛЯКОВ Александр Матвеевич,



род. в 1913 г., Рязанская обл., Касимовский р-н, с. Большой Кусмор, рядовой, стрелок, ранен. Награжден медалями «За боевые заслуги», «За отвагу», «За победу над Германией в Великой Отечественной войне 1941–1945 гг.», «За трудовую доблесть».

БЕЛЯКОВ Алексей Васильевич, род. в 1909 г., рядовой, стрелок.

БЕЛЯКОВ Алексей Матвеевич, род. 2.03.1914 г., Рязанская обл., Касимовский р-н, д. Анемнясево, ефрейтор, водитель, ранен.

БЕЛЯКОВ Андрей Семенович, род.: Рязанская обл., Касимовский р-н, с. Большой Кусмор.

БЕЛЯКОВ Василий Сергеевич, род. в 1924 г., Рязанская обл., Касимовский р-н, с. Любовниково, сержант, ст. телефонист.

БЕЛЯКОВ Владимир Федорович, род. в 1917 г., сержант, стрелок.

БЕЛЯКОВ Ефим Филиппович, род. в 1904 г., Рязанская обл., Касимовский р-н, с. Любовниково, рядовой.

БЕЛЯКОВ Иван Алексеевич, род. в 1922 г., Рязанская обл., Касимовский р-н, с. Большой Кусмор.

БЕЛЯКОВ Иван Васильевич, род. в 1922 г., Рязанская обл., Касимовский р-н, с. Любовниково, сержант.

БЕЛЯКОВ Иван Семенович, род. в 1907 г., Рязанская обл., Касимовский р-н, с. Любовниково, рядовой.

БЕЛЯКОВ Михаил Иванович, род. в 1921 г., Рязанская обл., Касимовский р-н, совхоз «Маяк», рядовой.

БЕЛЯКОВ Николай Васильевич, род. в 1911 г., Рязанская обл., Касимовский р-н, с. Любовниково, рядовой.

БЕЛЯКОВ Николай Иванович, род. в 1897 г., Рязанская обл., Касимовский р-н, с. Любовниково, рядовой.

БЕЛЯКОВ Петр Афанасьевич, род. в 1917 г., ст. сержант, стрелок.

БЕЛЯКОВ Петр Захарович, род. в 1924 г., стрелок.

БЕЛЯКОВ Семен Афанасьевич, род. в 1912 г., Рязанская обл., Касимовский р-н, с. Любовниково, рядовой.

БЕЛЯКОВ Федор Васильевич, род. 19.02.1917 г., мл. сержант, сапер-пулеметчик.

БЕЛЯКОВА Варвара Петровна, род. 10.07.1924 г., Рязанская обл., Касимовский р-н, с. Любовниково, рядовой, радистка.

БЕЛЯКОВА Екатерина Ивановна, род. 5.01.1923 г., Рязанская обл., Касимовский р-н, с. Любовниково, рядовой, телефонистка-разведчица.

БЕРДЫШЕВ Михаил Кузьмич, род. в 1906 г., сержант.

БЕРЕЗИН Владимир Иванович, род. в 1905 г., мл. лейтенант, начальник охраны, тяжело ранен.

БЕРЕЗИН Сергей Петрович, род. в 1920 г., Рязанская обл., Касимовский р-н, с. Дмитриево, рядовой.

БЕРЕЗИНА Вера Семеновна, род. в 1921 г., рядовой.

БЕРЕЗКИН Андрей Иванович, род. в 1905 г., Рязанская обл., Касимовский р-н, д. Ерденево, рядовой.

БЕРЕЗКИН Андрей Иванович, род. в 1912 г., рядовой.

БЕРЕЗКИН Иван Васильевич, род. в 1927 г., моторист.

БЕРЕЗКИН Михаил Гаврилович, род. в 1898 г., рядовой.

БЕРЛЯЕВ Александр Иванович, род. в 1908 г., рядовой.

БЕРМЕЛЕЕВ Гирей Адиятулович, род. в 1894 г., рядовой.

БЕРМЕЛЕЕВ Хафис Адиятулович, род. в 1903 г., рядовой.

БЕРСЕНЕВ Алексей Иванович, род. 23.01.1923 г., Рязанская обл., Касимовский р-н, с. Большой Кусмор, сержант, разведчик, стрелок, имеет множественные ранения.

БЕРСЕНЕВ Владимир Иванович, род. 3.05.1927 г., Рязанская область, г. Касимов.

БЕРСЕНЕВ Иван Иванович, род. в 1914 г., Рязанская обл., Касимовский р-н, с. Большой Кусмор, капитан, командир роты, ранен. Награжден орденом Красной Звезды, медалями «За отвагу», «За взятие Кенигсберга», «За победу над Германией в Великой Отечественной войне 1941–1945 гг.».



БЕРСЕНЕВ Павел Егорович, род. в 1926 г., Рязанская обл., Касимовский р-н, д. Кусмор, сержант.

БЕСПАЛОВ Иван Андреевич, род. в 1915 г., Рязанская обл., Касимовский р-н, с. Кольдюки, рядовой.

БЕСПАЛОВ Иван Сергеевич, род. в 1893 г., рядовой.

БЕСПАЛОВ Михаил Михайлович, род. в 1913 г., Рязанская обл., Касимовский р-н, д. Марсево, рядовой.

БЕССОНОВ Владимир Николаевич, род. 3.08.1925 г., ст. лейтенант, танкист.

БЕССОНОВА (ДЗЫБА) Маргарита Владимировна, род. 8.06.1926 г., Рязанская обл., г. Касимов, сержант, снайпер, 2-я рота, 10-я Гвардейская армия.



БИБАРСОВ Хафис Хасанович, род. в 1923 г., рядовой.

БИБИШЕВ Нуркай Мукушевич, род. в 1924 г., Рязанская обл.,

Касимовский р-н, д. Колуберде-ево, рядовой, стрелок.

БИБИШЕВ Юсуп Абходеевич, род. в 1921 г., рядовой.

БИГУРИН Петр Сергеевич, род. в 1926 г., Рязанская обл., Касимовский р-н, д. Мимишкино, ефрейтор.

БИДИЛЕЕВА Алия Абидуловна, род. в 1922 г., рядовой.

БИКЕЕВ Нурмухамед Азизович, род. в 1921 г., рядовой.

БИКЕЕВ Фатих Халилулович, род. Рязанская обл., Касимовский р-н, д. Мунтово.

БИКЖАНОВ Карим Ганеевич, род. в 1913 г., сержант.

БИКУЕВ Нурмухамед Фатехович, род. в 1921 г., Рязанская обл., Касимовский р-н, д. Ахматово.

БИРИН Иван Васильевич, род. в 1911 г., рядовой, стрелок, ранен.

БИРИН Николай Маркович, род. в 1924 г., рядовой.

БИРЮКОВ Алексей Егорович, род. в 1912 г., Рязанская обл., Касимовский р-н, с. Китово, рядовой, телефонист.

БИРЮКОВ Василий Дмитриевич, род. в 1902 г., Рязанская обл., Касимовский р-н, с. Большой Кусмор, рядовой.

БИРЮКОВ Егор Егорович, род. в 1901 г., Рязанская обл., Касимовский р-н, с. Китово, рядовой.

БИРЮКОВ Иван Павлович, род. в 1918 г., Рязанская обл., Касимовский р-н, с. Ардабьево, лейтенант, оружейный техник.

БИРЮКОВ Михаил Петрович, род. в 1909 г., Рязанская обл., Кораблинский р-н, с. Пехлец, артиллерист, ранен.

БИРЮКОВ Николай Егорович, род. в 1922 г., Рязанская обл., Касимовский р-н, с. Китово, рядовой.

БИРЮКОВ Павел Никифорович, род. в 1906 г., Рязанская обл., Касимовский р-н, с. Китово, рядовой.

БИРЮКОВ Петр Григорьевич, род. в 1908 г., Рязанская обл., Касимовский р-н, д. Жданово, рядовой, стрелок.

БИРЮКОВ Семен Тихонович, род. в 1925 г., тяжело ранен.

БИРЮКОВА Анастасия Ивановна, род. в 1920 г., сержант.

БИЧУРИН Петр Сергеевич, род. в 1926 г., ефрейтор, понтонер.

БЛАГОВ Василий Иванович, род. в 1920 г., Рязанская обл., Касимовский р-н, д. Чуликса, сержант, стрелок.

БЛАГОВ Павел Иванович, род. в 1924 г., сержант, командир артустановки, наводчик, ранен.

БЛАГОВ Петр Поликарпович, род. в 1906 г., Рязанская обл., Касимовский р-н, д. Шульгино, рядовой.

БЛАГОВ Степан Лаврентьевич, род. в 1904 г., Рязанская обл., Касимовский р-н, с. Шостье.

БЛАГОВЕЩЕНСКИЙ Николай Васильевич, род. в 1899 г., сержант.

БЛАГОВЕЩЕНСКИЙ Петр Васильевич, род. в 1924 г.

БЛАГОДЕРОВ Петр Дмитриевич, род. 23.07.1920 г., Рязанская обл., Сасовский р-н, с. Шевали-Майданы, старшина саперного



взвода, сапер, тяжело ранен. Награжден двумя орденами Отечественной войны I степени, двумя орденами Красной Звезды, двумя медалями «За отвагу», медалью «За оборону Сталинграда». Умер 24.06.2008 г.

БЛАЖИН Александр Иванович, род. в 1921 г.

БЛАМАР Наталья Анатольевна, род. в 1917 г., лейтенант м/с, фельдшер, ранена.

БЛАТОНОВ (БЛАШОНОВ) Григорий Власович, род. в 1902 г., Рязанская обл., Касимовский р-н, д. Фомино.

БЛАШОНОВ Алексей Гаврилович, род. в 1925 г., Рязанская обл., Касимовский р-н, д. Алеево.

БЛАШОНОВ Григорий Егорович, род. в 1914 г., Рязанская обл., Касимовский р-н, д. Фомино.

БЛАШОНОВ Иван Егорович, род. в 1909 г., Рязанская обл., Касимовский р-н, д. Фомино.

БЛАШОНОВ Петр Григорьевич, род. в 1926 г., Рязанская обл., Касимовский р-н, д. Фомино.

БЛАШОНОВ Тимофей Павлович, род. в 1912 г., Рязанская обл., Касимовский р-н, д. Фомино.

БЛИННИКОВ Иван Васильевич, род. в 1923 г., Рязанская обл., Касимовский р-н, с. Ермолово, рядовой, пехотинец, ранен.

БЛИННИКОВ Павел Иванович, род. в 1904 г., Рязанская обл., Касимовский р-н, с. Ермолово, сержант.

БЛИННИКОВА Александра Дмитриевна, род. 23.11.1924 г., Рязанская обл., Касимовский р-н, с. Ермолово, рядовой, радист, ранена.

БЛОХИН Александр Петрович, род. 23.11.1914 г., Нижегородской обл., п. Варнавино, капитан, летчик-истребитель, ранен.

БЛОХИН Андрей Иванович, род. в 1918 г., рядовой.

БЛОХИН Виталий Федорович, род. в 1926 г., мл. сержант, стрелок, тяжело ранен.

БЛОХИН Константин Михайлович, род. в 1912 г., Владимирская обл., г. Муром, мл. лейтенант, командир автовзвода, контужен.

БЛОХИН Федор Петрович, род. в 1917 г., рядовой, пулеметчик.

БЛОХИНА Александра Васильевна, род. в 1924 г., сержант.

БЛОХИНА Александра Петровна, род. в 1923 г., рядовой.

БЛОШКИН Александр Алексеевич, род. в 1911 г., сержант, ранен.

БЛЫСКИН Алексей Ефимович, род. в 1921 г., Рязанская обл., Касимовский р-н, д. Шульгино, рядовой, стрелок.

БЛЫСКИНА Мария Павловна, род. 4.09.1923 г., Рязанская обл., Касимовский р-н, рядовой, медсестра.

БОБИКОВ Александр Иванович, род. в 1915 г., сержант, командир отделения, шофер.

БОБИКОВ Александр Ильич, род. в 1923 г., сержант, зам. командира взвода.

БОБИКОВ Александр Константинович, род. в 1896 г., рядовой.

БОБИКОВ Алексей Иванович, род. 12.02.1925 г., Рязанская обл., Пителинский р-н, д. Терентьево, старшина, помощник командира взвода.

БОБИКОВ Андрей Гавриилович,



род. в 1908 г., Рязанская обл., Касимовский р-н, с. Большой Кусмор, рядовой.

БОБИКОВ Василий Константинович, род. в 1899 г., рядовой.

БОБИКОВ Виктор Алексеевич, род. в 1905 г., рядовой.

БОБИКОВ Иван Федорович, род. в 1925 г., рядовой, наводчик, тяжело ранен.

БОБИКОВ Петр Иванович, род. в 1906 г., сержант, зав. делопроизводством.

БОБИКОВ Сергей Иванович, род. в 1923 г., Рязанская обл., Касимовский р-н, с. Данево, сержант.

БОБИКОВА Вера Ивановна, род. в 1923 г., рядовой.

БОБИКОВА Мария Алексеевна, род. в 1924 г., рядовой.

БОБИКОВА Надежда Ивановна, род. 28.07.1918 г., Рязанская обл., г. Касимов, ефрейтор, наблюдатель разведки зенитной артиллерии.

БОБИЛЕВ Иван Алексеевич, род. в 1922 г., ст. лейтенант, трижды ранен.

БОБКОВ Иван Дмитриевич, род. в 1919 г., заряжающий.

БОБКОВ Иван Дмитриевич, род. в 1926 г., сержант.

БОБКОВ Федор Михайлович, род. в 1922 г., Рязанская обл., Касимовский р-н, д. Кочемары.

БОБКОВ Федот Алексеевич, род. в 1893 г., Рязанская обл., Касимовский р-н, д. Кочемары.

БОБРОВ Алексей Сергеевич, род. в 1925 г., стрелок-телефонист.

БОБРОВ Николай Степанович, род. в 1895 г., Рязанская обл., Касимовский р-н, д. Мотказино, рядовой, стрелок.

БОБРОВ Павел Иванович, род. в 1925 г., рядовой.

БОБРОВА Валентина Михайловна, род. в 1926 г., рядовой.

БОБЫКИН Вячеслав Дмитриевич, род. в 1917 г.

БОБЫЛЕВ Тимофей Алексеевич, род. в 1915 г., Рязанская обл., Касимовский р-н, с. Китово, старшина, тяжело ранен.

БОГАЛЕВА Ольга Трофимовна, род. в 1924 г., рядовой.

БОГАНОВ Виктор Андреевич, род. в 1927 г., рядовой.

БОГАНОВ Иван Васильевич, род. в 1919 г., сержант.

БОГАТОВ Тимофей Алексеевич, род. в 1904 г., стрелок.

БОГАТОВ Федор Афиногенович, род. в 1915 г., Рязанская обл., Касимовский р-н, р.п. Гусь-Железный, рядовой, стрелок, тяжело ранен.

БОГАТОВА Валентина Степановна, род. в 1925 г., сержант.

БОГАЧЕВ Николай Андреевич, род. 17.04.1921 г., Липецкая обл., рядовой, тяжело ранен.

БОГАЧЕВА Ольга Трофимовна, род. 20.07.1923 г., мл. сержант, медсестра.

БОГДАНОВ Борис Николаевич, род. в 1926 г., рядовой.

БОГОМАЗОВ Василий Михайлович, род. в 1894 г., Рязанская обл., Касимовский р-н, с. Телебукино, рядовой.

БОГОМАЗОВ Владимир Афанасьевич, род. в 1925 г., рядовой, повар саперного батальона.

БОГОМАЗОВ Петр Васильевич, род. в 1914 г., Рязанская обл., Касимовский р-н, с. Телебукино, сержант, стрелок.

БОГОМОЛОВ Александр Алексеевич, род. в 1911 г., Рязанская обл., Касимовский р-н, д. Николаевка, ст.сержант.

БОГОМОЛОВ Алексей Семенович, род. 25.02.1918 г., Смоленская обл., сержант, шофер, командир взвода, ранен.

БОГОМОЛОВ Владимир Алексеевич, род. в 1904 г., Рязанская обл., Касимовский р-н, д. Николаевка, рядовой.

БОГОМОЛОВ Павел Алексеевич, род. в 1915 г., Рязанская обл., Касимовский р-н, д. Николаевка, сержант.

БОДРОВ Николай Степанович,



род. в 1895 г., Рязанская обл., Касимовский р-н, с. Болотцы, рядовой.

БОЙКО Борис Васильевич, род. в 1896 г., капитан м/с.

БОЙКО Елена Лаврентьевна, род. в 1901 г., капитан м/с.

БОЙКО Николай Ефимович, род. в 1920 г., старшина, зам. командира взвода стрелкового полка.

БОЙКОВ Алексей Антонович, род. в 1922 г., Рязанская обл., Касимовский р-н, с. Китово, рядовой, наводчик.

БОЙКОВ Иван Михайлович, род. в 1910 г., сержант.

БОЛДЕНКОВ Николай Андреевич, род. в 1924 г.

БОЛДЕНКОВА Екатерина Васильевна, род. в 1923 г., Рязанская обл., Касимовский р-н, д. Новая Деревня, ефрейтор.

БОЛДЕЦОВ Владимир Иванович, род. в 1919 г., Рязанская обл., Касимовский р-н, с. Большой Кусмор, краснофлотец.

БОЛДЕЦОВ Матвей Иванович,



род. в 1901 г., Рязанская обл., Касимовский р-н, д. Новая Деревня, рядовой, ранен. Награжден медалью «За победу над Германией в Великой Отечественной войне 1941–1945 гг.».

БОЛДЕЦОВ Николай Матвеевич,



род. в 1922 г., Рязанская обл., Касимовский р-н, д. Новая Деревня, ранен. Награжден орденом Красной Звезды, медалью «За победу над Германией в Великой Отечественной войне 1941–1945 гг.».

БОЛДЕЦОВ Петр Иванович, род. в 1915 г., Рязанская обл., Касимовский р-н, с. Большой Кусмор, сержант.

БОЛДЕЦОВ Федор Иванович,



род. в 1911 г., Рязанская обл., Касимовский р-н, д. Новая Деревня, старшина роты, ранен. Награжден орденом Красной Звезды.

БОЛИН Иван Сергеевич, род. в 1910 г., Рязанская обл., Касимовский р-н, д. Давыдово, рядовой.

БОЛОТИН Алексей Васильевич, род. в 1922 г.

БОЛОТИН Алексей Федорович, род. в 1918 г., ст. матрос.

БОЛОТИН Иван Васильевич, род. в 1918 г., сержант, зав. складом стрелкового полка.

БОЛОТИН Леонтий Федорович, род. в 1909 г., рядовой.

БОЛОТИН Павел Васильевич, род. в 1914 г., рядовой, шофер.

БОЛТУКОВ Василий Григорьевич, род. в 1899 г., рядовой, стрелок, имеет множественные ранения.

БОЛЬШАКОВ Афанасий Иванович, род. в 1893 г., рядовой.

БОЛЬШАКОВ Борис Александрович, род. в 1924 г., сержант.

БОЛЬШАКОВ Василий Васильевич, род. в 1919 г., сержант.

БОЛЬШАКОВ Василий Григорьевич, род. в 1899 г., Рязанская обл., Касимовский р-н, д. Марьино, рядовой.

БОЛЬШАКОВ Василий Ефремович, род. в 1924 г.

БОЛЬШАКОВ Василий Федорович, род. в 1924 г., Рязанская обл., Касимовский р-н, д. Шемордино, ефрейтор.

БОЛЬШАКОВ Дмитрий Константинович, род. в 1917 г., Рязанская обл., Касимовский р-н, д. Шемордино, сержант.

БОЛЬШАКОВ Егор Петрович, род. в 1896 г., Рязанская обл., Касимовский р-н, д. Алешино, рядовой, ранен.

БОЛЬШАКОВ Иван Иванович, род. 27.12.1925 г., Рязанская обл., Касимовский р-н, с. Лубяники, лейтенант.

БОЛЬШАКОВ Иван Федорович, род. в 1921 г., Рязанская обл., Касимовский р-н, д. Н. Деревня.

БОЛЬШАКОВ Иван Фролович, род. в 1904 г., Рязанская обл., Касимовский р-н, д. Шемордино, рядовой, пехотинец, обморожение конечностей (пальцев ног).

БОЛЬШАКОВ Матвей Артемович, род. в 1903 г., рядовой.

БОЛЬШАКОВ Михаил Константинович, род. 10.09.1914 г., Рязанская обл., Касимовский р-н, д. Шемордино, рядовой, тракторист зенитно-артиллерийского дивизиона.

БОЛЬШАКОВ Николай Филиппович, ст. лейтенант, командир взвода.

БОЛЬШАКОВ Павел Васильевич, род. 6.11.1909 г., Рязанская обл., Касимовский р-н, д. Шемордино, сержант, командир отделения мотострелкового батальона, строитель.

БОЛЬШАКОВ Павел Иванович, род. в 1919 г., Рязанская обл., Касимовский р-н, с. Данево.

БОЛЬШАКОВ Петр Алексеевич, род. в 1915 г., сержант.

БОЛЬШАКОВ Степан Григорьевич, род. в 1918 г., Рязанская обл., Касимовский р-н, с. Болотцы, рядовой.

БОЛЬШАКОВА Екатерина Георгиевна, род. в 1923 г., Рязанская обл., Касимовский р-н, д. Алешино, рядовой.

БОЛЬШОВ Матвей Иванович, род. в 1917 г., сержант.

БОЛЬШОВ Семен Тарасович, род. в 1909 г., рядовой, связист-телефонист.

БОНДАРЕВ Александр Константинович, род. в 1903 г., рядовой.

БОНДАРЕВ Николай Иванович, род. в 1924 г., Рязанская обл., Касимовский р-н, д. Большой Мутор, рядовой.

БОНДАРЕВ Яков Константинович, род. в 1910 г., Рязанская обл., Касимовский р-н, д. Большой Мутор, рядовой, сапер.

БОНДАРЕНКО Яков Дмитриевич, род. в 1904 г., сержант.

БОРДАЧЕВ Максим Максимович, род. в 1917 г., Рязанская обл., Касимовский р-н, д. Полутино, сержант.

БОРИСКОВ Валентин Степанович, род. в 1924 г., Рязанская обл., Касимовский р-н, с. Малеево, рядовой, минометчик.

БОРИСОВ Александр Александрович, род. в 1925 г., сержант.

БОРИСОВ Александр Степанович, род. в 1925 г., сержант, минометчик.

БОРИСОВ Андрей Андреевич, род. в 1927 г., Рязанская обл., Касимовский р-н, д. Новая Деревня, рядовой.

БОРИСОВ Василий Александрович, род. 16.04.1918 г., Горьковская обл., Выксунский р-н, с. Большое Песочное, сержант, помощник командира взвода, ранен.

БОРИСОВ Василий Дмитриевич, род. 2.11.1924 г., Рязанская обл., Касимовский р-н, д. Жданово.

БОРИСОВ Василий Максимович,



род. 14.07.1915 г., Рязанская обл., Касимовский р-н, д. Новая Деревня, политрук.

БОРИСОВ Иван Максимович, род. в 1922 г., рядовой, кавалерист.

БОРИСОВ И.П.

БОРИСОВ Иван Семенович, род. в 1921 г., рядовой, артиллерист.

БОРИСОВ Игнатий Семенович, род. в 1901 г., подполковник, начальник штаба.

БОРИСОВ Иосиф Семенович, род. в 1921 г., рядовой, гаубичная артиллерийская бригада.

БОРИСОВ Леонид Николаевич, род. в 1919 г., рядовой.

БОРИСОВ Никифор Иванович, род. в 1903 г., рядовой.

БОРИСОВ Николай Максимович, род. в 1925 г., рядовой, стрелок, контужен.



БОРИСОВ Николай Никитович, род. 17.05.1924 г.

БОРИСОВ Николай Федотович, род. в 1926 г., сержант, командир орудия.

БОРИСОВ Петр Иванович, род. в 1912 г.

БОРИСОВ Тихон Григорьевич, род. в 1907 г., мл. лейтенант, пехота.

БОРИСОВ Федор Алексеевич, род. в 1924 г., Рязанская обл., Касимовский р-н, д. Большой Мутор, сержант.

БОРИСОВ Федор Иванович, род. в 1896 г., рядовой.

БОРИСОВ Федор Наумович, род. в 1914 г., рядовой.

БОРИСОВА (СОЛОМИНА) Анастасия Ивановна, род. в 1922 г., рядовой, стрелок.

БОРИСОВА Клавдия Петровна, род. в 1916 г., рядовой, писарь стрелкового полка.

БОРИСОВА Мария Васильевна, род. в 1924 г., рядовой.

БОРКОВСКОЙ Василий Павлович, род. 12.01.1923 г., Рязанская обл., г. Касимов, сержант.

БОРКОВСКОЙ Владимир Васильевич, род. в 1924 г., сержант.

БОРКОВСКОЙ Михаил Иванович, род. в 1913 г., Рязанская обл., г. Касимов, майор, летчик, ранен.

БОРКОВСКОЙ Михаил Иванович, род. в 1916 г., сержант, шофер, ранен.

БОРКОВСКОЙ Павел Андреевич, род. в 1917 г., сержант.

БОРКОВСКОЙ Павел Васильевич, род. в 1924 г., рядовой.

БОРКОВСКОЙ Петр Андреевич, род. в 1915 г., рядовой

БОРКОВСКОЙ Петр Иванович, род. в 1921 г., рядовой.

БОРКОВСКОЙ Петр Павлович, род. 28.06.1925 г., рядовой, стрелок.

БОРКОВСКОЙ Федор Михайлович, род. в 1913 г., Рязанская обл., г. Касимов, рядовой, стрелок.

БОРКОВСКАЯ Елизавета Васильевна, род. 04.11.1918 г., Рязанская обл., г. Касимов, рядовой, телефонистка, контужена.

БОРОВКОВ Алексей Гаврилович, род. в 1920 г., мл. лейтенант, пилот.

БОРОВКОВ Алексей Дмитриевич, род. в 1925 г., рядовой.

БОРОВКОВ Василий Михайлович, род. 21.04.1925 г., Рязанская обл., Касимовский р-н, с. Малеево, рядовой, шофер, ранен.

БОРОВКОВ Герман Михайлович, род. в 1912 г., лейтенант, командир взвода, ранен.

БОРОВКОВ Иван Сергеевич, род. в 1911 г., Рязанская обл., Касимовский р-н, с. Малеево, сержант.

БОРОВКОВ Николай Гаврилович, род. 3.05.1923 г., сержант, фельдшер.

БОРОВКОВ Семен Григорьевич, род. в 1908 г., Рязанская обл., Касимовский р-н, с. Малеево, рядовой, ранен, контужен.

БОРОДАЧЕВ И.В.

БОРОДАЧЕВ Петр Степанович, род. в 1908 г., Рязанская обл., Касимовский р-н, д. Полутино, сержант.

БОРОДИН Иван Арефьевич, род. 17.09.1915 г., Астраханская обл., гв. старшина, контрразведчик СМЕРШ, контужен.

БОРТВИН Тимофей Дмитриевич, род. в 1919 г., сержант.

БОРЦОВ Григорий Николаевич, род. в 1906 г., рядовой, стрелок.

БОРЦОВ Николай Васильевич, тяжело ранен.

БОСОВ Василий Алексеевич, род. в 1925 г., Рязанская обл., Касимовский р-н, с. Лубяники, рядовой, сапер, стрелок, ранен.

БОТИКОВ Павел Андреевич, род. в 1918 г., ефрейтор, комсорг железнодорожного батальона связи.

БОТОВ Александр Михайлович, род. в 1915 г., сержант, автомеханик, тяжело ранен.

БОТОВ Александр Тимофеевич, род. в 1907 г., Рязанская обл., Касимовский р-н, д. Забелино, рядовой, стрелок, ранен.

БОТОВ Егор Тимофеевич, род. в 1909 г., рядовой, понтонер.

БОТОВ Матвей Тимофеевич, род. в 1911 г., сержант.

БОЧЕНКОВ Егор (Георгий) Григорьевич,



род. 4.05.1910 г., Рязанская обл., Касимовский р-н, с. Данево, рядовой, стрелок. Умер 27.04.2003 г.

БОЧИН Василий Андреевич, род. 3.02.1921 г., Рязанская обл., Касимовский р-н, д. Кочемары, старшина, зам. командира взвода, тяжело ранен.

БОЧКАРЕВА Клавдия Павловна, род. 24.05.1923 г., Рязанская обл., г. Касимов, рядовой, радистка.

БОЧКОВ Алексей Иванович, род. в 1926 г., лейтенант, командир стрелкового взвода.

БОЧКОВ Николай Иванович, род. в 1917 г., Рязанская обл., Касимовский р-н, с. Ардабьево, ст. сержант.

БОЯРКИН Александр Иванович, род. в 1917 г., сержант.

БРАГИН Петр Николаевич, род. в 1916 г., сержант.

БРИТИКОВ Алексей Григорьевич, род. в 1902 г., Рязанская обл., Ерахтурский р-н, с. Шостье, рядовой, плотник.

БРИТИКОВ Николай Алексеевич, род. 20.03.1924 г., Рязанская обл., Ерахтурский р-н, с. Шостье, рядовой, стрелок, пулеметчик, тяжело ранен.

БРУСОВ Василий Фролович, род. в 1904 г., рядовой.

БРЯКЧИН Александр Васильевич, род. в 1919 г., сержант.

БРЯТИКОВ Григорий Григорьевич, род. в 1909 г., рядовой, связист.

БРЯТИКОВ Иван Григорьевич, род. в 1922 г., ефрейтор, телефонист.

БРЯТОВ Александр Кузьмич, род. 10.09.1923 г., Рязанская обл., Клепиковский р-н, с. Алексеево, майор, нач. связи полка, контужен.

БУБНОВ Алексей Матвеевич, род. в 1914 г., сержант, командир орудия.

БУБНОВ Валентин Иванович, род. в 1926 г.

БУБНОВ Дмитрий Гаврилович, род. в 1914 г., Рязанская обл., Касимовский р-н, д. Петрушово, ст. лейтенант, комиссар партизанского отряда.

БУБНОВ Дмитрий Николаевич, род. 20.10.1918 г., рядовой, шофер.

БУБНОВ Иван Николаевич, род. 3.09.1912 г., Рязанская обл., Касимовский р-н, д. Барсуки, рядовой, шофер, ранен.

БУБНОВ Петр Матвеевич, род. в 1907 г., Рязанская обл., Касимовский р-н, д. Петрушево, старшина, ст. писарь, ранен.

БУГРОВ Александр Кириллович,



род. в 1923 г., Рязанская обл., Касимовский р-н, с. Лом, ст. лейтенант, арттехник минометного батальона. Награжден орденами Красной Звезды, Трудового Красного Знамени, Сирийской Арабской Республики.

БУГРОВ Алексей Матвеевич, род. в 1918 г., Рязанская обл., Касимовский р-н, с. Лом.

БУГРОВ Анатолий Андреевич, род. в 1921 г., стрелок.

БУГРОВ Василий Иванович, род. в 1921 г., рядовой.

БУГРОВ Василий Прокопьевич, род. в 1914 г., мл. сержант, разведчик стрелкового полка.

БУГРОВ Василий Яковлевич, род. в 1924 г., сержант.

БУГРОВ Владимир Матвеевич, род. в 1925 г., Рязанская обл., Касимовский р-н, с. Лом, тяжело ранен.

БУГРОВ Евгений Павлович, род. 12.03.1925 г., Рязанская обл., г. Касимов, рядовой, артиллерист, ранен.

БУГРОВ Иван Иванович, род. в 1899 г., рядовой.

БУГРОВ Иван Степанович, род. в 1911 г., рядовой, стрелок.

БУГРОВ Кирилл Васильевич, род. в 1893 г., Рязанская обл., Касимовский р-н, с. Лом, рядовой, плотник.

БУГРОВ Михаил Иосифович, род. в 1916 г., лейтенант, НКВД.

БУГРОВ Николай Матвеевич, род. в 1920 г., рядовой, механик-водитель танковой дивизии.

БУГРОВ Николай Николаевич, род. в 1923 г., рядовой.

БУГРОВ Николай Прокопьевич, род. 30.11.1910 г., рядовой, шофер автополка, ранен.

БУГРОВ Петр Михайлович, род. в 1899 г., рядовой, стрелок.

БУГРОВ Петр Тимофеевич, род. в 1909 г.

БУГРОВ Федор Андреевич, род. в 1920 г., лейтенант.

БУДАЕВ Абдула Хусаинович, род. в 1896 г., Рязанская обл., Касимовский р-н, д. Аристово, сержант, стрелок.

БУДАЕВ Хафиз Абдулович, род. в 1913 г., сержант, орудийный номер.

БУДАНОВ Егор Иванович, род. в 1912 г., рядовой.

БУДАНОВ Михаил Иванович, род. в 1921 г., рядовой.

БУДАНОВ Николай Васильевич, род. в 1916 г., г. Москва, рядовой, шофер, тяжело ранен.

БУДАНОВА Евдокия Павловна, род. в 1924 г., Рязанская обл., Касимовский р-н, с. Любовниково, рядовой.

БУДАРОВ Александр Андреевич,



род. в 1910 г., Рязанская обл., Касимовский р-н, с. Любовниково, мл. лейтенант, командир взвода, ранен. Награжден медалями «За боевые заслуги», «За победу над Германией в Великой Отечественной войне 1941–1945 гг.».

БУДАРОВ Алексей Дмитриевич, род. 7.01.1925 г., Рязанская обл., Касимовский р-н, д. Ермолово, рядовой, зенитчик.

БУДЕНКОВ Никита Иванович, род. 9.09.1918 г., Рязанская обл., Касимовский р-н, д. Марсево, старшина, командир отделения артразведки, дважды ранен.

БУДЕНКОВ Николай Иванович, род. в 1918 г., Рязанская обл., Касимовский р-н, д. Высоково, сержант.

БУДКИН Георгий Иванович, род. в 1921 г., рядовой, стрелок.

БУДКИН Иван Петрович, род. в 1910 г., Рязанская обл., Касимовский р-н, р.п. Гусь-Железный.

БУДКИН Иван Тимофеевич, род. в 1907 г., рядовой, стрелок.

БУДКИН Петр Петрович, род. в 1917 г., Рязанская обл., Касимовский р-н, р.п. Гусь-Железный, рядовой, тяжело ранен.

БУДКОВ Павел Васильевич, род. в 1904 г., рядовой.

БУДОРАГИН Александр Иванович, род. в 1903 г., рядовой.

БУДОРАГИН Владимир Александрович, род. в 1927 г., Рязанская обл., Касимовский р-н, п. Сынтул, ст. сержант.

БУДОРАГИН Иван Васильевич, род. в 1926 г., ефрейтор, наводчик, ранен.

БУДОРАГИН Михаил Александрович, род. в 1924 г., рядовой, радист, ранен.

БУДОРАГИН Михаил Андреевич, род. в 1910 г., рядовой.

БУДОРАГИН Михаил Иванович, род. в 1925 г., Рязанская обл., Сараевский р-н, ст. лейтенант.

БУДОРАГИН Николай Иванович, род. в 1908 г., рядовой.

БУДОРАГИНА Варвара Ивановна, род. в 1924 г., сержант.

БУДОРАГИНА Лидия Алексеевна, род. в 1923 г., Рязанская обл., Касимовский р-н, с. Токарево, ст. сержант, медсестра.

БУДОРАГИНА Наталья Степановна, род. в 1925 г., рядовой.

БУДЫЛИН Дмитрий Иванович, род. в 1893 г., рядовой.

БУЗИН Иван Семенович, род. в 1915 г., Рязанская обл., Касимовский р-н, д. Кульчуково, рядовой.

БУЗИН Николай Данилович, род. в 1915 г., Рязанская обл., Касимовский р-н, д. Кульчуково, рядовой, стрелок.

БУЗИНА Варвара Сидоровна, род. в 1912 г., Рязанская обл., Касимовский р-н, д. Самуиловка.

БУЗУНОВ Илья Кузьмич, род. 2.08.1907 г., Рязанская обл., Касимовский р-н, с. Ибердус, гв. старшина, стрелок, дважды ранен.

БУКАЕВ Василий Евстигнеевич, род. в 1917 г., Рязанская обл., Касимовский р-н, д. Шульгино.

БУКАЕВ Иван Евстигнеевич, род. 6.10.1921 г., Рязанская обл., Касимовский р-н, д. Шульгино, ефрейтор, сапер, ранен.

БУКАНОВА Екатерина Степановна, род. в 1922 г., рядовой.

БУКАТИН Гавриил Васильевич, род. в 1912 г., Рязанская обл., Касимовский р-н, р.п. Гусь-Железный, рядовой, кузнец, стрелок, пулеметчик.

БУКАТИН Гавриил Иванович, род. в 1912 г., рядовой стрелкового полка.

БУКИН Егор Зотович, род. в 1910 г., Рязанская обл., Касимовский р-н, д. Кочемары, сержант, шофер.

БУКИН Ермил Васильевич, род. в 1902 г., рядовой.

БУКИН Иван Васильевич, род. 5.02.1922 г., рядовой, пехота, ранен, контужен.

БУКИН Иван Иванович, род. в 1898 г., рядовой.

БУКИН Николай Ермилович, род. в 1925 г., рядовой.

БУКИН Николай Федорович, род. 15.01.1925 г., сержант.

БУКИН Петр Алексеевич, род. 20.08.1919 г., сержант, стрелок.

БУКИНА Марина Зотовна, род. 29.08.1923 г., Рязанская обл., Касимовский р-н, д. Кочемары, рядовой, разведчица-зенитчица, тяжело ранена.

БУКОВ Петр Михайлович, род. 30.12.1922 г., Рязанская обл., Касимовский р-н, с. Ардабьево, рядовой, стрелок, тяжело ранен.


1


2


3


4


5





НА ВОЙНЕ,
В ОГНЕ ПОЖАРИЩ ВЫЖИЛИ,
ПЕРЕЖИЛИ ГОРЕЧЬ ВЫ УТРАТ,
ДА НЕ ВСЕ В СТРОЮ СЕГОДНЯ
ВЫШЛИ ВЫ
НА ПОБЕДНЫЙ
ПРАЗДНИЧНЫЙ ПАРАД...



9



10




11


12


13


14

В СОЛДАТСКИХ
ПИЛОТКАХ
И ШАПКАХ
ДОШЛИ
ДО ПОБЕДНОЙ ВЕСНЫ
ОНИ,
УСТОЯВШИЕ
В СХВАТКАХ
В СМЕРТЕЛЬНЫХ
СРАЖЕНЬЯХ ВОЙНЫ.

ГУЛЯЛИ
ПО РОЩАМ
ЗЕЛЕНЫМ,
ГДЕ МАЙСКИЙ
СВИСТЕЛ СОЛОВЕЙ,
В ШИНЕЛЯХ,
ОГНЕМ ОПАЛЕННЫХ,
В КИРЗОВОЙ
ОБУВКЕ СВОЕЙ.

САЛЮТОМ
СВЕРКАЛА ЗАРНИЦА,
И ВДРУГ
ОСВЕТИЛИ ОГНИ –
КАК БЫЛИ
ПРЕКРАСНЫ
ИХ ЛИЦА,
КАК МОЛОДЫ
БЫЛИ ОНИ.


15


17


16

БУКОВКИН Николай Иванович, род. в 1895 г., Рязанская обл., Касимовский р-н, с. Квасьево, рядовой.

БУЛАЕВ Иван Иванович, род. в 1919 г., Рязанская обл., Касимовский р-н, с. Ардабьево, сержант, бортмеханик авиаполка.

БУЛАЕВ Иван Федотович, род. в 1897 г., Рязанская обл., Касимовский р-н, с. Ардабьево, рядовой.

БУЛАЕВ Федор Федотович, род. в 1909 г., Рязанская обл., Касимовский р-н, с. Ардабьево.

БУЛАЛАЕВ Валентин Константинович, род. в 1921 г., лейтенант.

БУЛАНОВ Александр Владимирович, род. 29.10.1911 г., Рязанская обл., Касимовский р-н, д. Поповка, сержант, минометчик, командир БТР, ранен.

БУЛАНОВ В.С.

БУЛАНОВ Владимир Палович, род. в 1914 г.

БУЛАНОВ Николай Дмитриевич, род. в 1923 г., сержант.

БУЛАНОВ Павел Петрович, род. в 1917 г.

БУЛАНОВ Петр Васильевич, род. в 1923 г., Рязанская обл., Касимовский р-н, д. Поповка, ст. сержант, пулеметчик.

БУЛАНОВ Петр Иванович, род. в 1905 г., Рязанская обл., Касимовский р-н, д. Поповка, рядовой.

БУЛАНОВ Федор Васильевич, род. в 1893 г., рядовой.

БУЛАНОВА З.Г.

БУЛАТОВ Борис Федорович, род. 22.01.1924 г., Куйбышевская обл., Елховский р-н, Семетьба, сержант, артиллерист-наводчик.

БУЛГАКИН Сергей Алексеевич, род. в 1919 г., Рязанская обл., Касимовский р-н, д. Полянки, рядовой.

БУЛГАКОВ Кузьма Иванович, род. в 1896 г., Рязанская обл., Касимовский р-н, д. Новляны, рядовой.

БУЛГАКОВ Михаил Иванович, род. 20.11.1913 г., Рязанская обл., Касимовский р-н, с. Данево, сержант, командир отделения.

БУЛГАНИН Иван Петрович, род. в 1910 г., рядовой, стрелок.

БУЛГАНИН Тимофей Федорович, род. в 1910 г., Рязанская обл., Касимовский р-н, с. Торбаево, рядовой, кузнец.

БУЛГАНИН Федор Степанович, род. в 1900 г., рядовой.

БУЛГОВ Иван Александрович, род. в 1907 г., майор, инструктор политотдела дивизии, ранен.

БУЛТАЧЕЕВ Измаил Сафеевич, род. в 1905 г., рядовой, стрелок.

БУЛТАЧЕЕВ Шахимардан Хасанович, род. в 1900 г., сержант.

БУЛУШЕВ Аркадий Васильевич, род. в 1914 г., мл. сержант, командир отделения, сапер.

БУЛХОВ Иван Евдокимович, род. в 1917 г.

БУЛХОВ Михаил Дмитриевич, род. в 1910 г., Рязанская обл., Ермишинский р-н, д. Данилово, рядовой, тяжело ранен.

БУЛЫГИН Николай Семенович, род. в 1924 г., рядовой, стрелок.

БУЛЫГИН Петр Семенович, род. в 1918 г., сержант.

БУЛЫГИНА Мария Андреевна, род. в 1924 г., рядовой.

БУЛЫЧЕВ Павел Егорович, род. в 1895 г., Рязанская обл., Касимовский р-н, д. Кочемары, сержант.

БУЛЫШОВ Аркадий Васильевич, род. в 1914 г., сержант.

БУЛЬИН Яков Максимович, род. в 1895 г., Рязанская обл., Касимовский р-н, д. Лазарево, рядовой.

БУМАГИН Алексей Александрович,



род. в 1912 г., Рязанская обл., г. Касимов, гв. сержант, командир орудия, зав. отделением снабжения, контужен. Награжден орденами Отечественной войны II степени, Красной Звезды, медалями «За отвагу», «За победу над Германией в Великой Отечественной войне 1941–1945 гг.». Умер 06.02.1985 г.

БУМАГИН Глеб Федорович, род. 25.07.1925 г., Рязанская обл., г. Касимов, сержант, радист.

БУМАГИН Константин Федорович, род. в 1912 г., сержант, командир отделения понтонеров.

БУМАГИНА Александра Федоровна, род. в 1919 г., минер.

БУМАГИНА Вера Васильевна, род. в 1924 г., сержант.

БУМАГИНА Раиса Васильевна, род. в 1925 г., рядовой.

БУНИМОВ В.С., тяжело ранен.

БУНОВ Феоктист Гаврилович, род. в 1899 г., ст. лейтенант, командир взвода.

БУНТОВ Андрей Иванович, род. в 1906 г., Рязанская обл.,

Касимовский р-н, д. Инкино, рядовой.

БУРАВОВ Петр Федорович, род. в 1909 г., Рязанская обл., Касимовский р-н, д. Инкино, сержант.

БУРАВЦОВ Иван Матвеевич, род. в 1922 г., мл. лейтенант, разведчик, командир взвода.

БУРДАСОВ Александр Петрович, род. 21.02.1922 г., Рязанская обл., Пителинский р-н, д. Станищи, ефрейтор, шофер.

БУРДАСОВ Василий Александрович, род. 14.10.1924 г., Рязанская обл., Пителинский р-н, д. Станищи, автоматчик, ранен.

БУРДАСОВ Василий Петрович, род. в 1918 г., Рязанская обл., Пителинский р-н, д. Станищи, сержант, ранен.

БУРДАСОВ Сергей Александрович, род. в 1922 г., Рязанская обл., Пителинский р-н, д. Станищи, рядовой, пулеметчик, тяжело ранен.

БУРДИНОВ Николай Афанасьевич, род. в 1925 г., старшина, командир отделения разведчиков, тяжело ранен.

БУРДИНОВА Александра Фроловна, род. в 1923 г.

БУРДИНОВА Надежда Макаровна, род. 30.09.1925 г., Рязанская обл., Касимовский р-н, д. Большой Мутор, рядовой, зенитчица.

БУРКИН Иван Зотович, род. 26.05.1913 г., Рязанская обл., Касимовский р-н, с. Шостье, сержант, командир отделения связи.

БУРКИН Михаил Герасимович, род. в 1912 г., Рязанская обл., Касимовский р-н, с. Шостье.

БУРЛАКОВ Василий Николаевич, род. в 1892 г., рядовой.

БУРЛАКОВ Николай Иванович, род. в 1925 г., Рязанская обл., Касимовский р-н, с. Балушево-Починки, рядовой, стрелок, тяжело ранен.

БУРЛАКОВ Семен Кузьмич, род. 20.06.1924 г., Рязанская обл., Ерахтурский р-н, ст. сержант, стрелок, командир орудия танкового полка.

БУРМИСТРОВ Дмитрий Петрович, род. в 1915 г., стрелок.

БУРМИСТРОВ Ефим Андреевич, род. в 1901 г., рядовой, стрелок.

БУРОВ Андрей Алексеевич, род. в 1892 г., рядовой.

БУРОВ Андрей Прокопьевич, род. в 1903 г., сержант.

БУРОВ Иван Трофимович.

БУРОВКИН Алексей Иванович, род. в 1918 г., сержант.

БУРОВЦЕВ Иван Матвеевич, род. в 1922 г., мл. лейтенант, командир взвода, пехотинец.

БУРТНЕВ Василий Алексеевич, род. в 1924 г., Рязанская обл., Касимовский р-н, с. Лубяники, рядовой, телефонист.

БУРУНОВ Данил Михайлович, род. в 1906 г., рядовой.

БУРУНОВ Егор Михайлович, род. в 1895 г., рядовой.

БУРЦЕВ Григорий Игнатьевич, род. в 1901 г., рядовой.

БУРЧИКОВ Василий Иванович, род. в 1914 г., сержант, столяр батальона аэродромного обслуживания.

БУРЯКОВ Константин Ильич,



род. 27.08.1924 г., Рязанская обл., Касимовский р-н, с. Большой Кусмор, рядовой, ранен.

БУРЯКОВ Семен Михайлович, род. в 1910 г., Рязанская обл., Касимовский р-н, д. Чернышово, сержант.

БУТИН Алексей Яковлевич, род. в 1917 г., Рязанская обл., Касимовский р-н, д. Новая Деревня, матрос.

БУТИН Василий Степанович, род. в 1916 г., Рязанская обл., Касимовский р-н, с. Большой Кусмор, рядовой.

БУТИН Гаврил Николаевич, род. в 1904 г., Рязанская обл., Касимовский р-н, п. Ленино, сержант.

БУТИН Григорий Егорович, род. в 1923 г., Рязанская обл., Касимовский р-н, п. Ленино, рядовой.

БУТИН Иван Александрович, род. Рязанская обл., Касимовский р-н, с. Большой Кусмор.

БУТИН Иван Васильевич, род. в 1910 г., Рязанская обл., Касимовский р-н, с. Большой Кусмор, сержант.

БУТИН Михаил Дмитриевич, род. 20.11.1925 г., Рязанская обл., Касимовский р-н, с. Большой Кусмор, рядовой, минометчик, ранен.

БУТИН Николай Михайлович, род. в 1914 г., Рязанская обл., Касимовский р-н, д. Кочемары, сержант, наводчик.

БУТИНА Мария Григорьевна, род. в 1924 г., Рязанская обл., Касимовский р-н, д. Кочемары, ефрейтор, разведчица.

БУТЫЛИНА Екатерина Васильевна, род. в 1926 г., сержант.

БУХАНЦЕВ Павел Иванович, род. 18.02.1925 г., Волгоградская обл., Еланский р-н, с. Дубовое, ст. лейтенант, командир минометного взвода, ранен.

БУХАРЕВ Петр Алексеевич, род. в 1925 г., Рязанская обл., Касимовский р-н, д. Федоровка, сержант.

БУХВАЛОВ Александр Иванович, род. в 1921 г., сержант, мастер по авиавооружению.

БУХТИН Артем Лазаревич, род. 20.08.1916 г., Рязанская обл., Касимовский р-н, д. Сиверка.

БУЧИЛКИН Иван Афанасьевич, род. 7.09.1919 г., Рязанская обл., Касимовский р-н, с. Которово, сержант, нач. радиостанции, контужен.

БУШКИН Афанасий Григорьевич, род. 1.07.1922 г., стрелок.

БУЯНОВСКИЙ Василий Яковлевич, род. в 1924 г., Рязанская обл., Касимовский р-н, д. Кочемары, рядовой, стрелок.

БЫКОВ Николай Васильевич, род. в 1924 г., стрелок.

БЫЛАХНОВ Михаил Артемьевич, род. в 1923 г., рядовой.

БЫЛИНСКИЙ Сергей Дмитриевич, род. в 1908 г., Рязанская обл., Касимовский р-н, с. Погост, рядовой, стрелок.

БЫСТРОВ Алексей Васильевич, род. в 1924 г., Рязанская обл., Касимовский р-н, д. Уланова Гора, мл. офицер, фельдшер.

БЫСТРОВ Василий Алексеевич, род. Рязанская обл., Касимовский р-н, д. Уланова Гора.

БЫСТРОВ Константин Алексеевич, род. в 1904 г., Рязанская обл., Касимовский р-н, д. Уланова Гора, рядовой, ранен.

БЫЧЕНКОВ Сергей Егорович, род. 1.09.1927 г., рядовой.

БЫЧИНА Антонина Ильинична, род. в 1921 г.

БЫЧКОВ Александр Степанович, род. в 1921 г., Рязанская обл., Касимовский р-н, с. Лубяники, ст. сержант, дважды ранен.

БЫЧКОВ Алексей Иванович, род. в 1926 г., лейтенант, командир стрелкового взвода.

БЫЧКОВ Алексей Никифорович, род. в 1927 г., матрос, сигнальщик.

БЫЧКОВ Василий Евсеевич, род. в 1904 г., рядовой, стрелок.

БЫЧКОВ Василий Степанович, род. в 1910 г., Рязанская обл., Касимовский р-н, с. Лубяники.

БЫЧКОВ Николай Георгиевич, род. 2.12.1913 г., Рязанская обл.,



Касимовский р-н, д. Земское, рядовой, стрелок.

До войны работал в артели «Молот» штамповщиком. 6 апреля 1941 г. призван в армию. На фронте с 22 июня 1941 г. Воевал в составе 30-го отдельного инженерно-авиационного батальона. Готовил аэродромы для военных самолетов. Победу встретил в Германии. Демобилизовался в 1946 г.

С 1960 г. работал на фабрике «Красный текстильщик» плотником, возглавлял бригаду. Награжден орденом Отечественной войны II степени, медалями Жукова, «За доблесть и отвагу».

БЫЧКОВ Николай Иванович, род. в 1924 г., Рязанская обл., Касимовский р-н, р.п. Сынтул, рядовой, стрелок, тяжело ранен.

БЫЧКОВ Сергей Антонович, род. 16.09.1924 г., рядовой, стрелок-автоматчик.

БЫЧКОВ-АНТИПОВ Александр Терентьевич, род. в 1923 г., старшина, стрелок.

БЫШКОВ Иван Васильевич, род. в 1897 г., рядовой.

БЯЗИН Василий Тимофеевич, род.: с. Селищи.

БЯЗИН Василий Тихонович, род. в 1903 г., рядовой.

В

ВАВИЛИН Евгений Васильевич, род. в 1915 г., Рязанская обл., Пителинский р-н, д. Веряево, рядовой, стрелок, тяжело ранен.

ВАВИЛКИН Василий Петрович, род. 6.01.1923 г., Рязанская обл., Касимовский р-н, р.п. Гусь-Железный, рядовой.

ВАВИЛКИН Владимир Иванович, род. в 1907 г., Рязанская обл., Касимовский р-н, р.п. Гусь-Железный, рядовой.

ВАВИЛКИН Петр Николаевич, род. в 1897 г., Рязанская обл., Касимовский р-н, р.п. Гусь-Железный, ефрейтор.

ВАВИЛОВ Иван Семенович, род. в 1925 г., Рязанская обл., Сасовский р-н, д. Новая, рядовой, шофер.

ВАВИЛОВ Иван Степанович, род. в 1915 г., Рязанская обл., Касимовский р-н, с. Иванчино, сержант, минометчик.

ВАВИЛОВ Петр Семенович, род. в 1922 г., Рязанская обл., Касимовский р-н, р.п. Гусь-Железный, рядовой.

ВАВИЛОВ Семен Михайлович, род. в 1898 г., Рязанская обл., Касимовский р-н, р.п. Гусь-Железный, лейтенант.

ВАГИН Михаил Александрович, род. 21.10.1918 г., Рязанская обл., Касимовский р-н, р.п. Гусь-Железный, капитан 3-го ранга, зам. ком. батальона, политработник, ранен, контужен.

ВАЖНЕНКОВ Василий Иванович, род. в 1912 г., Рязанская обл., Касимовский р-н, д. Монцево, ефрейтор, артиллерист, трижды ранен.

ВАЖНЕНКОВ Н.В.

ВАЖНЕНКОВ Николай Иванович, род. в 1921 г., Рязанская обл., Касимовский р-н, д. Монцево.

ВАЙСБУРД Семен Иосифович, род. в 1925 г., орудийный номер артиллерийского полка.

ВАЙШНОРАС Казимирас Михолович, род. в 1921 г., стрелок.

ВАЛЕЕВ Виталий Федорович, род. Рязанская обл., Касимовский р-н, с. Самылово.

ВАЛЕНКОВ Борис Александрович, род. в 1921 г., ст. лейтенант.

ВАЛОВ Иван Иванович, род. в 1921 г., рядовой, стрелок.

ВАЛОВ Николай Иванович, род. в 1925 г.

ВАНИН Агафон Васильевич, род. в 1912 г., сержант.

ВАНИН Анатолий Ильич, род. в 1927 г., Рязанская обл., Касимовский р-н, д. Самуиловка, рядовой.

ВАНИН Виктор Владимирович, род. 3.11.1925 г., Рязанская обл., г. Касимов, сержант, пулеметчик, трижды ранен.

ВАНИН Ефим Васильевич, род. в 1910 г., рядовой, стрелок, тяжело ранен.

ВАНИН Ефим Васильевич, род. в 1916 г., Рязанская обл., Касимовский р-н, с. Малеево.

ВАНИН Михаил Александрович, род. в 1914 г., медицинский состав.

ВАНИН Петр Сергеевич, род. в 1913 г., рядовой, стрелок.

ВАНИСОВ Федор Николаевич, род. в 1913 г., рядовой.

ВАНИСОВА Евдокия Николаевна, род. в 1923 г., сержант.

ВАНИЧКИН Василий Федорович, род. 10.08.1925 г., Рязанская обл., Касимовский р-н, д. Фроловское, сержант, мастер авиавооружения, воздушный стрелок.

ВАНИЧКИН Михаил Иванович, род. в 1906 г., рядовой.

ВАНИЧКИН Николай Федорович, род. в 1915 г., сержант, стрелок.

ВАНИЧКИН Федор Андреевич, род. в 1892 г., рядовой.

ВАННИКОВ Сергей Никитович, род. в 1921 г., Рязанская обл., Касимовский р-н, с. Николаевское.

ВАНЦЕВ Алексей Трофимович, род. в 1924 г., сержант.

ВАНЦЕВ Михаил Степанович, род. в 1925 г., сержант.

ВАНЦЕВ Петр Никитович, род. в 1923 г.

ВАНЦЕВ Петр Никитович, род. в 1914 г., матрос, стрелок, ранен.

ВАНЦЕВ Сергей Григорьевич, род. в 1910 г., Рязанская обл., Касимовский р-н, с. Балушево-Починки.

ВАНЬКОВ Дмитрий Петрович, род. в 1899 г., сержант.

ВАНЬКОВ Иван Степанович.

ВАНЬКОВ Сергей Никитович, род. 18.03.1921 г., Рязанская обл., Касимовский р-н, с. Николаевское, старшина, ком. отделения мотористов, ранен.

ВАНЬКОВА Александра Павловна, род. в 1923 г., рядовой.

ВАНЮХИН Дмитрий Андреевич, род. 31.10.1924 г., Рязанская обл., Касимовский р-н, д. Басово, сержант, минометчик, ком. отделения.

ВАНЮХИН Иван Васильевич, род. 13.02.1922 г., Рязанская обл., Касимовский р-н, д. Сосновка.

ВАНЮХИН Иван Терентьевич, род. в 1906 г., Рязанская обл., Касимовский р-н, д. Нарышкино.

ВАНЮХИН Михаил Васильевич, род. 1.12.1924 г., Рязанская обл., Касимовский р-н, д. Крюково, рядовой, минометчик, ранен.

ВАНЮХИН Яков Матвеевич, род. в 1910 г., рядовой.

ВАНЮШИН Василий Алексеевич, род. в 1924 г., рядовой.

ВАНЮШИН И.А.

ВАНЮШКИН Иван Александрович, род. в 1922 г., сержант, телеграфист батальона связи.

ВАРАКСИН Михаил Павлович, род. в 1919 г., капитан.

ВАРИН Антон Иванович, род. в 1907 г., Рязанская обл., Касимовский р-н, д. Кочемары, рядовой, танкист.

ВАРИН Иван Васильевич, род. в 1919 г., Рязанская обл., Касимовский р-н, д. Кочемары, сержант.

ВАРИН Николай Степанович, род. 14.03.1925 г., Рязанская обл., Касимовский р-н, д. Лощинино, мл. лейтенант, ранен.

ВАРЛАМОВ Андрей Алексеевич, род. в 1896 г.

ВАРЛАМОВ Василий Ильич, род. в 1905 г., сержант.

ВАРЛАМОВ Владимир Петрович, род. в 1909 г., рядовой, повар пулеметного батальона, множественные ранения.

ВАРЛАМОВ Иван Андреевич, род. в 1913 г., рядовой, стрелок.

ВАРЛАМОВ Иван Михайлович, род. в 1916 г., ст. лейтенант.

ВАРЛАМОВ Иван Петрович, род. в 1905 г., Рязанская обл., Касимовский р-н, д. Выкуши, сержант.

ВАРЛАМОВ Михаил Алексеевич, род. в 1899 г., Рязанская обл., Касимовский р-н, д. Выкуши, рядовой, стрелок.

ВАРЛАМОВ Сергей Никитович, род. в 1906 г., сержант, тяжело ранен.

★ Герой Советского Союза

★ Участник Парада Победы 24 июня 1945 г. на Красной площади в Москве

ВАРЮХИН Андрей Петрович, род. 22.08.1922 г., Рязанская обл., г. Касимов.

ВАРЮХИН Николай Сергеевич, род. в 1924 г., рядовой.

ВАСИЛЕНКО Александр Степанович, род. в 1922 г., мл. лейтенант, ком. стрелкового взвода.

ВАСИЛЕНКО Александр Федорович, род. в 1926 г., Рязанская обл., Касимовский р-н, с. Селищи, ком. стрелкового взвода.

ВАСИЛЬЕВ Адольф Федорович, род. в 1925 г.

ВАСИЛЬЕВ Александр Григорьевич, род. в 1912 г., рядовой, пулеметчик, ранен.

ВАСИЛЬЕВ Алексей Васильевич, род. в 1911 г., Рязанская обл., Касимовский р-н, д. Большой Мутор, рядовой.

ВАСИЛЬЕВ Алексей Михайлович, род. в 1919 г., Рязанская обл., Касимовский р-н, р.п. Елатьма, рядовой, стрелок.

ВАСИЛЬЕВ Алексей Петрович, род. в 1908 г., сержант.

ВАСИЛЬЕВ Борис Иванович, тяжело ранен.

ВАСИЛЬЕВ Борис Михайлович, род. в 1916 г., сержант.

ВАСИЛЬЕВ Василий Михайлович, род. в 1922 г.

ВАСИЛЬЕВ Владимир Васильевич, род. 16.07.1914 г., Рязанская обл., Касимовский р-н, р.п. Гусь-Железный, старшина стрелковой роты, тяжело ранен.

ВАСИЛЬЕВ Георгий Георгиевич, род. Рязанская обл., Касимовский р-н, с. Даньково.

ВАСИЛЬЕВ Евдоким Артемьевич, род. в 1918 г., Рязанская обл., Касимовский р-н, д. Большой Мутор, рядовой, стрелок.

ВАСИЛЬЕВ Иван Александрович, род. в 1903 г.

ВАСИЛЬЕВ Карп Прохорович, род. в 1902 г., Рязанская обл., Касимовский р-н, д. Малый Мутор, рядовой.

ВАСИЛЬЕВ Константин Павлович, род. в 1926 г.

ВАСИЛЬЕВ Михаил Григорьевич, род. в 1909 г., лейтенант.

ВАСИЛЬЕВ Николай Арсентьевич, род. в 1921 г., лейтенант, механик эскадрильи.

ВАСИЛЬЕВ Николай Васильевич, род. 17.05.1925 г., Великолукская обл., Торопецкий р-н, д. Тишуки.

ВАСИЛЬЕВ Николай Иванович, род. в 1920 г., Рязанская обл., Касимовский р-н, д. Большой Мутор, мл. лейтенант, имеет множественные ранения, контужен.

ВАСИЛЬЕВ Николай Петрович, род. в 1924 г., рядовой.

ВАСИЛЬЕВ Павел Артемович, род. в 1914 г., Рязанская обл., Касимовский р-н, д. Чернышово, рядовой.

ВАСИЛЬЕВ Петр Михайлович, род. в 1915 г., капитан.

ВАСИЛЬЕВ Федор Акимович, род. в 1911 г., Рязанская обл., Касимовский р-н, д. Большой Мутор, рядовой, стрелок.

ВАСИЛЬЕВ Федор Григорьевич, род. 2.02.1925 г., ранен.

ВАСИЛЬЕВ Яков Дмитриевич, род. в 1913 г., мл. лейтенант.

ВАСИЛЬЕВА Анна Васильевна, род. в 1920 г., лейтенант.

ВАСИЛЬЕВА Анна Марковна, род. 2.08.1922 г., Рязанская область, г. Касимов, зенитчица.

ВАСИЛЬЕВА Антонина Михайловна, род. в 1917 г.

ВАСИЛЬЕВА Галина Федоровна, род. в 1923 г., рядовой, пулеметчица.

ВАСИЛЬЕВА Зоя Васильевна, род. в 1912 г.

ВАСИЛЬЕВА Мария Николаевна, род. в 1923 г., Рязанская обл., Касимовский р-н, с. Малеево, сержант.

ВАСИЛЬЕВА Нина Федоровна, род. в 1922 г., ст. сержант, санитарка.

ВАСИЛЬЕВА Татьяна Ивановна, род. 10.01.1924 г., Рязанская обл., Касимовский р-н, с. Токарево, мл. лейтенант, связистка, дважды контужена.

ВАСИЛЬЕВА Софья Александровна, род. в 1923 г., рядовой.

ВАСИН Алексей Никифорович, род. в 1919 г., Липецкая обл., Чаплыгинский р-н, с. Соловня, лейтенант, артиллерист, ком. взвода зенитной артиллерии, тяжело ранен.

ВАСИН Анатолий Павлович, род. в 1926 г., мл. сержант, стрелок.

ВАСИН Андрей Васильевич, род. в 1911 г., рядовой.

ВАСИН Андрей Григорьевич, род. в 1909 г., Рязанская обл., Касимовский р-н, д. Лазарево, рядовой.

ВАСИН Андрей Николаевич, род. в 1915 г., Рязанская обл., Касимовский р-н, р.п. Гусь-Железный, рядовой, стрелок.

ВАСИН Василий Васильевич, род. в 1922 г.

ВАСИН Василий Григорьевич.

ВАСИН Василий Никитович, род. в 1908 г., сержант, тяжело ранен.

ВАСИН Василий Федорович, род. в 1893 г., рядовой.

ВАСИН Василий Филиппович, род. в 1926 г., стрелок.

ВАСИН Вениамин Петрович, род. в 1923 г.

ВАСИН Григорий Петрович, род. в 1919 г., Рязанская обл., Касимовский р-н, с. Ибердус, ефрейтор.

ВАСИН Иван Матвеевич, род. Рязанская обл., Касимовский р-н, п. Лесной.

ВАСИН Иосиф Нестерович, род. в 1921 г., стрелок войск МВД.

ВАСИН Михаил Евдокимович, род. в 1904 г., Рязанская обл., Касимовский р-н, д. Аканово, рядовой, тяжело ранен.

ВАСИН Николай Иванович, род. в 1921 г., мл. сержант.

ВАСИН Николай Яковлевич, род. в 1922 г., Рязанская обл., Касимовский р-н, д. Лазарево.

ВАСИН Павел Федорович, род. в 1922 г., Рязанская обл., Касимовский р-н, д. Жданово, рядовой, стрелок.

ВАСИН Петр Васильевич, род. в 1924 г., рядовой, автоматчик.

ВАСИН С.А.

ВАСИН Степан Федорович, род. 10.08.1910 г., Рязанская обл., Касимовский р-н, с. Самылово, рядовой, стрелок, тяжело ранен.

ВАСИН Федор Аверьянович, род. в 1910 г., ранен.

ВАСИН Федор Сергеевич, род. в 1904 г., Рязанская обл., Касимовский р-н, д. Вырково.

ВАСИН Филипп Автономович, род. в 1900 г., шофер отдельной транспортной роты.

ВАСИНЬКИН Павел Алексеевич, род. в 1910 г., Рязанская

обл., Касимовский р-н, с. Щербатовка, рядовой, стрелок.

ВАСИЦИН Степан Иванович, род. в 1916 г., сержант, командир орудия бронепоезда.

ВАСИЧЕВ Алексей Иванович, род. в 1924 г., Рязанская обл., Касимовский р-н, д. Новая Деревня, рядовой, минометчик, ранен.

ВАСИЧЕВ Василий Миронович,



род. в 1909 г., Рязанская обл., Касимовский р-н, д. Новая Деревня, ефрейтор, артиллерист. Награжден орденом Отечественной войны II степени, медалями «За боевые заслуги», «За отвагу», «За победу над Германией в Великой Отечественной войне 1941–1945 гг.». Награда за труд – орден «Знак Почета». Умер 10.12.1995 г.

ВАСИЧЕВ Владимир Семенович, род. в 1926 г., Рязанская обл., Касимовский р-н, д. Новая Деревня.

ВАСИЧЕВ Иван Миронович, род. 31.01.1897 г., Рязанская обл., Касимовский р-н, д. Новая Деревня, рядовой, сапер, ранен, контужен.

ВАСИЧЕВ Михаил Леонтьевич, род. в 1925 г., Рязанская обл., Касимовский р-н, с. Щербатовка.

ВАСЬКИН Дмитрий Сергеевич, род. в 1924 г., рядовой, стрелок.

ВАСЬКИН Иван Григорьевич, род. в 1923 г., Рязанская обл., Касимовский р-н, д. Урдово, рядовой.

ВАСЬКИН Николай Федорович, род. в 1925 г., Рязанская обл., Касимовский р-н, д. Александровка.

ВАСЬКИН Павел Иванович, род. в 1909 г., сержант.

ВАСЬКИНА Мария Павловна.

ВАСЬКОВ Василий Гаврилович, род. 25.12.1921 г., мл. лейтенант, ком. танкового взвода, дважды ранен.

ВАСЮКОВ Василий Максимович, род. в 1924 г., Рязанская обл., Шиловский р-н, д. Мунор, сержант, артиллерист, контужен.

ВАСЮКОВ Николай Яковлевич, род. в 1904 г., сержант.

ВАСЮКОВ Сергей Петрович, род. в 1926 г., Рязанская обл., Касимовский р-н, д. Черницы, рядовой.

ВАСЮНИН Василий Степанович, род. 30.01.1915 г., Рязанская обл., Касимовский р-н, с. Бетино, рядовой, артиллерист.

ВАСЮНИН Виктор Федорович, род. 24.05.1925 г., Рязанская обл., Касимовский р-н, с. Бетино, рядовой.

ВАСЮНИН Иван Степанович, род. в 1917 г., сержант, танкист.

ВАСЮНИНА (ЕГОРОВА) Екатерина Ивановна,



род. 22.06.1923 г., Рязанская обл., Касимовский р-н, с. Свищево, ефрейтор, шофер.

Из очерка Виктора Чувилкина:

«Жаркие яростные схватки с немцами под Каменец-Подольским ей запомнились на всю жизнь. Там Катя на своем «ЗИС-5» перевозила на передовую обученных собак, которые подрывали гранатами вражеские танки. В составе 4-й танковой армии 1-го Украинского фронта Катя довела свой грузовик до Берлина. На реке Эльбе встречалась с союзниками. Потом освобождала Прагу, где закончила войну. В 1945 г. демобилизована и вернулась в тихий городишко Касимов, на свою красавицу Оку». Награждена медалями «За отвагу», «За боевые заслуги», «За освобождение Праги», «За победу над Германией в Великой Отечественной 1941–1945 гг.».

ВАСЮТИН Петр Федорович, род. в 1923 г., Рязанская обл., Касимовский р-н, с. Которово, сержант.

ВАСЮЧКОВ Петр Филиппович, род. в 1926 г., Рязанская обл., Касимовский р-н, д. Кочемары, рядовой, помощник машиниста.

ВАСЯЕВ Василий Прокопьевич, род. в 1921 г., Рязанская обл., Касимовский р-н, д. Выкуши, рядовой.

ВАХРУНОВ Валентин Петрович, род. в 1922 г., мл. лейтенант, ком. полка.

ВАХРУНОВ Иван Петрович, род. в 1913 г., майор.

ВАХРУНОВ Николай Кузьмич, род. 21.07.1921 г., Рязанская обл., Касимовский р-н, с. Малеево, ст. сержант, специалист полевых кабельных линий.

ВАШУРИН Петр Андреевич, род.: Рязанская обл., Касимовский р-н, д. Сеитово.

ВАШУРИН Андрей Семенович, род. в 1892 г., Рязанская обл., Касимовский р-н, д. Сеитово, рядовой.

ВЕДЕНКИН Михаил Иванович, род. в 1905 г., сержант, техник по ремонту машин.

ВЕКЛОВ Андрей Петрович, род. в 1906 г., Рязанская обл., Касимовский р-н, д. Ласино.

ВЕКЛОВ Иван Петрович, род. в 1920 г., Рязанская обл., Касимовский р-н, д. Ласино, рядовой.

ВЕКЛОВ Петр Семенович, род. в 1915 г., Рязанская обл., Касимовский р-н, д. Ласино.

ВЕНЕДИКТОВ Василий Степанович, род. в 1923 г., мл. сержант, стрелок.

ВЕРГАЗОВ Абдула (Адиль) Сафеевич, род. 8.12.1913 г., сержант, водитель, ранен.

ВЕРГИН Василий Петрович,



род. в 1900 г., Рязанская обл., Касимовский р-н, с. Большой Кусмор.

ВЕРЕИН Александр Михайлович, род. в 1907 г., рядовой.

ВЕРЕИН Александр Павлович, род. в 1903 г., сержант.

ВЕРЕИН Алексей Павлович, род. в 1908 г., сержант.

ВЕРЕИН Василий Павлович, род. в 1913 г., сержант, ком. отделения.

ВЕРЕИН Василий Яковлевич,



род. в 1924, Рязанская обл., г. Касимов, рядовой, телефонист, ранен. Награжден орденом Отечественной войны II степени, медалями «За отвагу», «За боевые заслуги».

ВЕРЕИН Дмитрий Алексеевич, род. в 1895 г., рядовой.

ВЕРЕИН Иван Павлович, род. в 1905 г., рядовой, стрелок.

ВЕРЕИН Константин Александрович, род. в 1926 г., рядовой, мотоциклист.

ВЕРЕИНА Нина Яковлевна,



род. 26.12.1921 г., Рязанская обл., г. Касимов, ефрейтор, связист, 10-й полк аэростатов. Награждена орденом Отечественной войны II степени, медалью «За победу над Германией в Великой Отечественной войне 1941–1945 гг.». Умерла 28.12.2002 г.

ВЕРСТАКОВ Афанасий Яковлевич, род. в 1905 г., рядовой.

ВЕРСТАКОВ Николай Захарович, род. в 1926 г., Рязанская обл., Касимовский р-н, д. Степаново.

ВЕРСТАКОВ Петр Николаевич, род. 21.01.1918 г., Рязанская обл., Касимовский р-н, п. Сынтул, ранен.

ВЕРСТУНИН Тимофей Филиппович, род. в 1915 г., рядовой, шофер роты охраны, тяжело ранен.

ВЕРУШКИН Владимир Георгиевич, род. в 1924 г., рядовой, стрелок.

ВЕРУШКИН Иван Егорович, род. в 1917 г., Рязанская обл., Касимовский р-н, д. Ласино.

ВЕРУШКИН Петр Михайлович, род. в 1915 г., Рязанская обл., Касимовский р-н, д. Васильево, рядовой, стрелок.

ВЕРУШКИН Федор Николаевич, род. 20.08.1927 г., рядовой, стрелок.

ВЕРХОВЦЕВ Иван Иванович, род. в 1915 г., лейтенант, артиллерист.

ВЕРХОВЦЕВ Павел Александрович, род. в 1927 г., рядовой.

ВЕРХОВЦЕВ Сергей Иванович, род. в 1896 г., рядовой.

ВЕРХОГЛЯДОВ Алексей Лазаревич, род. 30.01.1905 г., ст. лейтенант, ранен.

ВЕРХОУНЖЕНСКИЙ Иван Васильевич, род. 30.12.1922 г., Рязанская обл., Касимовский р-н, р.п. Гусь-Железный, ст. сержант, радист, тяжело ранен.

ВЕСЕЛОВ Илья Степанович, род. в 1911 г., сержант, ординарец.

ВЕСЕЛОВ Николай Васильевич, род. 12.09.1919 г., Вологодская обл., с. Большое, рядовой, стрелок, ранен, контужен.

ВЕТРИНСКИЙ Алексей Петрович, род. в 1916 г., сержант, стрелок.

ВЕТРОВ Петр Алексеевич, род. в 1922 г., мл. лейтенант, пехотинец, ком. взвода.

ВИКЛОВ Виктор Константинович, род. в 1927 г., Рязанская обл., Клепиковский р-н, д. Гуреево, рядовой.

ВИКТОРОВ Александр Андреевич, род. в 1892 г., Рязанская обл., Касимовский р-н, д. Выкуши, рядовой.

ВИКТОРОВ Алексей Федорович, род. в 1924 г., Рязанская обл., Касимовский р-н, д. Выкуши, сержант, начальник радиостанции.

ВИКТОРОВ Василий Ильич, род. Рязанская обл., Касимовский р-н, д. Уланова Гора.

ВИКТОРОВ Василий Константинович, род. в 1923 г., сержант.

ВИКТОРОВ Василий Петрович, род. в 1915 г., Рязанская обл., Касимовский р-н, д. Селиваново, рядовой.

ВИКТОРОВ Григорий Евдокимович, род. в 1896 г., Рязанская обл., Касимовский р-н, с. Свищево.

ВИКТОРОВ Иван Леонтьевич, род. в 1907 г., Рязанская обл., Касимовский р-н, с. Свищево.

ВИКТОРОВ Михаил Константинович, род. в 1920 г., сержант.

ВИКТОРОВ Михаил Николаевич, род. в 1922 г., Рязанская обл., Касимовский р-н, с. Дмитриево, рядовой.

ВИКТОРОВ Михаил Семенович, род. в 1921 г., рядовой, стрелок.

ВИКТОРОВ Степан Яковлевич, род. в 1914 г., Рязанская обл., Касимовский р-н, д. Уланова Гора, сержант.

ВИКУЛОВ Андрей Прокопьевич, род. в 1904 г., связист.

ВИКУЛОВ Андрей Филатович, род. в 1917 г., Рязанская обл., Касимовский р-н, д. Урядино, рядовой.

ВИКУЛОВ Антон Леонтьевич, род. в 1894 г., рядовой.

ВИКУЛОВ Василий Ефимович, род. в 1922 г., сержант, стрелок.

ВИКУЛОВ Владимир Ефимович, род. Рязанская обл., Касимовский р-н, д. Сидорово.

ВИКУЛОВ Владимир Иванович,



род. 20.05.1924 г., Рязанская обл., Касимовский р-н, д. Макшеево, ст. сержант, танкист, тяжело ранен. Награжден орденами Отечественной войны, Красной Звезды, медалями «За отвагу», «За освобождение Праги», «За взятие Берлина», «За победу над Германией в Великой Отечественной войне 1941–1945 гг.», Жукова.

ВИКУЛОВ Дмитрий Антонович, род. в 1895 г., Рязанская обл., Касимовский р-н, д. Урядино, рядовой.

ВИКУЛОВ Иван Степанович, род. в 1913 г., военный ветфельдшер.

ВИКУЛОВ Михаил Терентьевич, род. в 1918 г., Рязанская обл., Касимовский р-н, д. Урядино, сержант.

ВИКУЛОВ Петр Романович, род. в 1913 г., Рязанская обл., Касимовский р-н, д. Урядино, сержант, зенитчик, ранен.

ВИКУЛОВ Петр Степанович, род. в 1916 г., Рязанская обл., Касимовский р-н, с. Савостьяново.

ВИКУЛОВ Семен Григорьевич, род. в 1912 г., Рязанская обл., Касимовский р-н, д. Урядино, рядовой.

ВИКУЛОВ Тимофей Яковлевич, род. в 1905 г., Рязанская обл., Касимовский р-н, д. Урядино, сержант.

ВИКУЛОВ Федор Алексеевич, род. в 1922 г., лейтенант, ком. взвода связи.

ВИКУЛЬЦЕВ Иван Егорович, род. 25.08.1921 г., Рязанская обл., Касимовский р-н, с. Шостье, старшина, связист.

ВИКУЛЬЦЕВ Михаил Романович, род. в 1924 г., Рязанская обл., Касимовский р-н, с. Шостье, артиллерист.

ВИКУЛЬЦЕВ Федор Васильевич, род. в 1919 г.

ВИКУЛЬЦЕВА Пелагея Федоровна, род. в 1923 г., Рязанская обл., Касимовский р-н, с. Токарево, сержант, диспетчер.

ВИЛКОВ Алексей Григорьевич, род. в 1923 г., рядовой, пулеметчик.

ВИЛКОВ Василий Михайлович, род. в 1927 г., сержант.

ВИЛКОВ Георгий Гаврилович, род. в 1912 г., сержант.

ВИЛКОВ Григорий Евдокимович, род. в 1900 г., Рязанская обл., Касимовский р-н, д. Анемнясево.

ВИЛКОВ Григорий Иванович, род. в 1916 г., рядовой, стрелок, ранен.

ВИЛКОВ Егор Григорьевич, род. в 1905 г., Рязанская обл., Касимовский р-н, д. Анемнясево.

ВИЛКОВ Иван Парфенович, род. в 1898 г., рядовой.

ВИЛКОВ Николай Николаевич, род. в 1918 г., старшина, танкист.

ВИЛКОВ Николай Сергеевич, род. в 1923 г., рядовой, связист.

ВИЛКОВ Сергей Парфенович, род. в 1906 г., сержант, наводчик орудия бронепоезда.

ВИЛКОВА Александра Матвеевна, род. в 1924 г., Рязанская обл., Касимовский р-н, с. Лубяники, сержант, ранена.

ВИЛЬЧЕНКО (ВИЛЬЧЕНКОВ) Михаил Иванович, род. в 1912 г., сержант.

ВИЛЬЧЕНКОВ Георгий Павлович, род. в 1908 г., ст. сержант, ком. артиллерийской установки.

ВИНОГРАДОВ Иван Сергеевич, род. в 1912 г., Рязанская обл., Касимовский р-н, д. Ломакино, сержант, сапер, ранен.

ВИНОГРАДОВА Вера Михайловна, род. в 1924 г., рядовой.

ВИНОГРАДСКИЙ Анатолий Евгеньевич, род. в 1920 г., ст. лейтенант, помощник командира отряда.

ВИНОКУРОВ Иван Петрович, род. в 1923 г., Рязанская обл., Касимовский р-н, д. Ласино.

ВИНОКУРОВ Михаил Алексеевич, род. в 1909 г., рядовой.

ВИНОКУРОВ Михаил Михайлович, род. в 1922 г., сержант.

ВИНОКУРОВ Петр Алексеевич, род. в 1916 г., сержант, зав. складом минометного полка.

ВИНОКУРОВ Ростислав Ростиславович, род. в 1924 г., рядовой.

ВИНОКУРОВ Трофим Ильич, род. в 1901 г., Рязанская обл., Касимовский р-н, д. Урядино, рядовой.

ВИНОКУРОВА Александра Васильевна, род. в 1924 г., ст. сержант, телефонист.

ВИНОХОДОВ Михаил Михайлович, род. в 1923 г., сержант, начальник зарядно-аккумуляторной станции.

ВИНОХОДОВ Петр Алекс., род. в 1916 г., сержант.

ВИНОХОДОВ Ростислав Иванович, род. в 1911 г., ст. сержант батальона аэродромного обслуживания.

ВИРЬИН Василий Петрович, род. в 1900 г., рядовой.

ВИСЛОВ Андрей Петрович, род. в 1906 г., Рязанская обл., Касимовский р-н, с. Ласино.

ВИСЛОВ Иван Петрович, род. в 1920 г., Рязанская обл., Касимовский р-н, д. Ласино.

ВИСЛОВ Петр Семенович, род. в 1915 г., Рязанская обл., Касимовский р-н, д. Ласино.

ВИТКОВСКИЙ Алексей Прокофьевич, род. 22.06.1918 г., Алтайский край, Целинный р-н, с. Яминское, ст. лейтенант, пехотинец, ком. роты, множественные ранения.

ВИХРОВ Василий Кондратьевич, род. в 1917 г., рядовой.

ВИХРОВА Мария Павловна, род. 4.02.1923 г., Рязанская обл., Касимовский р-н, с. Малеево, рядовой, радист.

ВЛАЗНЕВ Георгий Васильевич, род. в 1910 г., рядовой, ком. огневой точки.

ВЛАЗНЕВ Иван Сергеевич, род. 28.12.1923 г., сержант, зав. складом, тяжело ранен, контужен.

ВЛАСЕНКО Григорий Яковлевич, род. в 1908 г., рядовой, ком. орудия.

ВЛАСИКОВ Петр Кондратьевич, род. в 1913 г., Рязанская обл., Ерахтурский р-н, д. Сиверка, ст. сержант, танкист, ранен.

ВЛАСКИН Иван Борисович, род. в 1920 г., рядовой.

ВЛАСКИН Николай Борисович, род. в 1925 г., рядовой.

ВЛАСКИН Сергей Васильевич, род. в 1893 г., сержант.

ВЛАСКИНА Александра Петровна, род. 3.10.1923 г., Рязанская обл., Касимовский р-н, д. Лашма, ефрейтор.

ВЛАСОВ Александр Павлович, род. в 1912 г., Рязанская обл., Касимовский р-н, с. Данево, сержант.

ВЛАСОВ Алексей Андреевич, род. в 1917 г., Рязанская обл., Касимовский р-н, с. Лубяники, командир взвода.

ВЛАСОВ Андрей Ионович, род. в 1895 г., Рязанская обл., Касимовский р-н, с. Савостьяново.

ВЛАСОВ Борис Иванович, род. в 1916 г., рядовой.

ВЛАСОВ Василий Васильевич, род. в 1922 г., сержант.

ВЛАСОВ Василий Николаевич, род. в 1916 г., лейтенант.

ВЛАСОВ Владимир Дмитриевич, род. в 1912 г., сержант, легко ранен.

ВЛАСОВ Ермолай Ермилович, род. в 1922 г., ст. лейтенант, ком. взвода, кавалерист.

ВЛАСОВ Иван Дмитриевич, род. в 1917 г., ст. матрос, минометчик.

ВЛАСОВ Иван Федорович, род. в 1902 г., рядовой.

ВЛАСОВ Иван Филиппович, род. в 1905 г.

ВЛАСОВ Константин Акимович, род. в 1926 г., рядовой.

ВЛАСОВ Михаил Ильич, род. в 1904 г., рядовой, стрелок, дважды ранен.

ВЛАСОВ Михаил Павлович, род. в 1923 г., Рязанская обл., г. Касимов, рядовой, стрелок, дважды ранен.

ВЛАСОВ Никифор Петрович, род. в 1909 г., ефрейтор, шофер.

ВЛАСОВ Николай Андреевич, род. 20.11.1922 г., тяжело ранен.

ВЛАСОВ Николай Иванович, род. в 1921 г., сержант.

ВЛАСОВ Павел Михайлович, род. в 1920 г., рядовой, стрелок, тяжело ранен.

ВЛАСОВ Петр Александрович, род. в 1925 г., рядовой.

ВЛАСОВ Петр Васильевич, род. в 1888 г., Рязанская обл., Касимовский р-н, д. Черново-Шеенки.

ВЛАСОВ Петр Дмитриевич.

ВЛАСОВ Федор Борисович, род. в 1914 г., сержант.

ВЛАСОВА Александра Михайловна, род. в 1922 г., Рязанская обл., Касимовский р-н, д. Малеево, рядовой.

ВЛАСОВА Евдокия Трофимовна, род. в 1917 г., Рязанская обл., Касимовский р-н, д. Малеево, рядовой.

ВЛАСОВА Лидия Григорьевна, род. в 1919 г., рядовой.

ВЛАСОВА Раиса Андреевна, род. 25.02.1924 г., Рязанская обл., Касимовский р-н, д. Овчинники, рядовой, медсестра.

ВОДЯННИКОВ Павел Данилович, род. в 1924 г., г. Москва, рядовой, наводчик.

ВОЗНЕСЕНСКИЙ Алексей Васильевич, род. в 1924 г.,

ВОЗНЕСЕНСКИЙ Владимир Александрович, род. в 1919 г.

ВОЗНЕСЕНСКИЙ Сергей Алексеевич, род. в 1911 г., ст. лейтенант, замполит, минометчик.

ВОИНОВ Антон Антонович, род. в 1912 г., рядовой, механик-водитель, тяжело ранен.

ВОЙНОВ Василий Егорович.

ВОЛГАРЕВ Михаил Николаевич, род. в 1925 г., лейтенант.

ВОЛИКОВ Максим Дмитриевич, род. в 1913 г., рядовой, стрелок, тяжело ранен.

ВОЛКОВ Александр Емельянович, род. в 1911 г., Рязанская обл., Касимовский р-н, д. Николаевка.

ВОЛКОВ Александр Иванович, род. в 1925 г., сержант.

ВОЛКОВ Александр Николаевич, род. в 1926 г., Рязанская обл., Касимовский р-н, с. Лався, рядовой, минометчик.

ВОЛКОВ Александр Петрович, род. в 1908 г., рядовой.

ВОЛКОВ Алексей Иванович, род. в 1913 г., Рязанская обл., Касимовский р-н, д. Николаевка.

ВОЛКОВ Алексей Максимович, род. в 1917 г., сержант.

ВОЛКОВ Алексей Николаевич, род. в 1906 г., Рязанская обл., Касимовский р-н, р.п. Гусь-Железный, ефрейтор, трижды ранен.

ВОЛКОВ Алексей Савостьянович, род. 12.07.1921 г., Рязанская обл., Касимовский р-н, д. Николаевка, ст. сержант, вычислитель.

ВОЛКОВ Андрей Иванович, род. в 1894 г., рядовой.

ВОЛКОВ Василий Алексеевич, род. в 1903 г., Рязанская обл., Касимовский р-н, р.п. Гусь-Железный, мл. сержант.

ВОЛКОВ Василий Григорьевич,



род. в 1911 г., Рязанская обл., Касимовский р-н, с. Большой Кусмор, сапер, ранен. Награжден медалями «За отвагу», «За взятие Будапешта», «За освобождение Праги», «За победу над Германией в Великой Отечественной войне 1941–1945 гг.», «За победу над Японией».

ВОЛКОВ Василий Егорович, род. 6.10.1924 г., Рязанская обл., Касимовский р-н, с. Ардабьево, рядовой, стрелок.

ВОЛКОВ Василий Иванович, род. в 1922 г., рядовой, механик-водитель.

ВОЛКОВ Василий Николаевич, род. в 1927 г., Рязанская обл., Касимовский р-н, с. Чаур, сержант.

ВОЛКОВ Василий Николаевич, род. в 1907 г., Рязанская обл., Касимовский р-н, р.п. Гусь-Железный, рядовой.

ВОЛКОВ Виктор Алексеевич, род. в 1924 г., сержант.

ВОЛКОВ Владимир Иванович, род. 26.09.1926 г., Рязанская обл.,

г. Касимов, рядовой, шофер, стрелок.

ВОЛКОВ Владимир Никитович, род. 19.10.1926 г., Рязанская обл., Касимовский р-н, п. Лашма, рядовой, стрелок, тяжело ранен.

ВОЛКОВ Владимир Тимофеевич, род. в 1924 г., Рязанская обл., Касимовский р-н, д. Ласино, ефрейтор, стрелок.

ВОЛКОВ Дмитрий Михайлович, род. 3.08.1923 г., Рязанская обл., Касимовский р-н, д. Четаево, рядовой, артиллерист.

ВОЛКОВ Егор Федорович, род. в 1910 г., Рязанская обл., Касимовский р-н, д. Николаевка.

ВОЛКОВ Иван Андреевич, род. в 1917 г., Рязанская обл., Касимовский р-н, д. Николаевка, сержант, ком. орудия.

ВОЛКОВ Иван Егорович, род. в 1902 г., рядовой.

ВОЛКОВ Иван Иванович, род. в 1925 г.

ВОЛКОВ Иван Иосифович, род. в 1900 г., Рязанская обл., Касимовский р-н, п. Курман, рядовой, связист, контужен.

ВОЛКОВ Иван Петрович, род. 16.12.1925 г., Рязанская обл., Касимовский р-н, д. Четаево, сержант, бронебойщик ПТР, контужен.

ВОЛКОВ Иван Федорович.

ВОЛКОВ Константин Николаевич, род. в 1911 г., Рязанская обл., Касимовский р-н, д. Булгаково, рядовой, ранен.

ВОЛКОВ Константин Петрович, род. в 1905 г., рядовой, пулеметчик, тяжело ранен.

ВОЛКОВ Константин Филиппович, род. в 1914 г., радист, ранен.



Константин Филиппович призван в 1939 г. На фронте – с первых дней войны. Служил дежурным по радиосвязи. Прошел путь от Курска до Берлина.

После Победы Константин Филиппович и Антонина Леонтьевна поженились и приехали жить в город Касимов. Константин Филиппович много лет трудился на производственном объединении «Касимовнеруд».

ВОЛКОВА (НИКОЛАЕВА) Антонина Леонтьевна, род. 11.08.1924 г., г. Тула, сержант, радист-связист.



Перед войной Антонина Леонтьевна училась в Тульском техникуме связи. В первые годы войны окончила школу старших радистов. Зимой 1943 г. в звании ефрейтора начала свой боевой путь на 1-м Белорусском фронте. Полк обеспечивал связью такие крупные сражения, как Курская и Сталинградская битвы, Берлинская операция. За четкое обеспечение связи в Берлинской операции полк был награжден орденом Александра Невского. Антонина Леонтьевна награждена значком «Отличник-связист». Подразделение, в котором она служила, первым передало в Москву весть о безоговорочной капитуляции фашистской Германии.

С мужем, Волковым Константином Филипповичем, познакомилась на войне. В составе 66-го полка связи они прошли славный боевой путь, обеспечивая связь в управлении войсками Юго-Западного, Донского, Сталинградского, Центрального и 1-го Белорусского фронтов со Ставкой Верховного Главнокомандования.

Антонина Леонтьевна работала заведующей Четаевской сельской библиотекой, в Доме культуры руководителем хореографического кружка, художественным руководителем, библиотекарем Касимовской городской библиотеки №2 и Центральной детской.

Награждена боевыми наградами, медалью «За долгий добросовестный труд».

ВОЛКОВ Максим Максимович, род. в 1912 г., Рязанская обл., Касимовский р-н, д. Четаево, рядовой, санитар, ранен. Награжден орденом Красной Звезды, медалью «За отвагу». Умер 27.10.1971 г.

ВОЛКОВ Михаил Михайлович, род. в 1894 г., рядовой.

ВОЛКОВ Михаил Михайлович, род. в 1918 г., Рязанская обл., Касимовский р-н, д. Николаевка.

ВОЛКОВ Михаил Федорович, род. в 1920 г., сержант, мастер авиавооружения.

ВОЛКОВ Никита Герасимович, род. в 1894 г., рядовой.

ВОЛКОВ Николай Андреевич, род. в 1924 г., Рязанская обл., Касимовский р-н, д. Николаевка.

ВОЛКОВ Николай Васильевич, род. в 1925 г., рядовой, десантник, ранен.

ВОЛКОВ Николай Михайлович, род. в 1895 г., Рязанская обл., Касимовский р-н, д. Булгаково, рядовой, артиллерист.

ВОЛКОВ Николай Петрович, род. в 1913 г., Рязанская обл., Касимовский р-н, р.п. Гусь-Железный, рядовой, пулеметчик, тяжело ранен.

ВОЛКОВ Николай Сергеевич, род. 7.07.1923 г., рядовой.

ВОЛКОВ Павел Григорьевич, род. в 1909 г., Рязанская обл., Касимовский р-н, д. Николаевка, ст. сержант, ком. отделения, имеет множественные ранения.

ВОЛКОВ Павел Егорович, род. 5.01.1922 г., Рязанская обл., Касимовский р-н, с. Ардабьево, мл. сержант, ком. орудия.

ВОЛКОВ Петр Андреевич, род. в 1924 г., рядовой, связист.

ВОЛКОВ Петр Евдокимович, род. в 1915 г., лейтенант.

ВОЛКОВ Петр Егорович, род. в 1902 г.

ВОЛКОВ Петр Федорович, род. в 1919 г., лейтенант.

ВОЛКОВ Петр Фролович, род. в 1914 г., Рязанская обл., Касимовский р-н, д. Чернышово.

ВОЛКОВ Савостьян Федорович, род. в 1894 г., Рязанская обл., Касимовский р-н, д. Николаевка.

ВОЛКОВ Сергей Васильевич, род. в 1905 г., Рязанская обл., Касимовский р-н, с. Ласино.

ВОЛКОВ Сергей Петрович, род. в 1906 г., рядовой, шофер.

ВОЛКОВ Сергей Федорович, род. в 1924 г., лейтенант м/с.

ВОЛКОВ Степан Иосифович, род. в 1914 г., ст. лейтенант.

ВОЛКОВ Федор Николаевич.

ВОЛКОВ Федор Федорович, род. Рязанская обл., Касимовский р-н, д. Четаево.

ВОЛКОВ Юрий Александрович, род. в 1921 г., рядовой, стрелок.

ВОЛКОВА (СТЕПАНОВА) Мария Гавриловна, род. в 18.01.1922 г., Рязанская обл., Касимовский р-н, д. Захарово, мл. сержант, радистка.

ВОЛОДИН Анатолий Федорович, род. 8.01.1922 г., Рязанская обл., г. Касимов, рядовой, стрелок, радист, ранен.

ВОЛОДИН Андрей Иванович, род. в 1912 г., Рязанская обл., Касимовский р-н, с. Которово.

ВОЛОДИН Василий Андреевич, род. 23.04.1911 г., Рязанская обл., Касимовский р-н, с. Ермолово, рядовой.

ВОЛОДИН Егор Дмитриевич, род. в 1910 г., Рязанская обл., Касимовский р-н, с. Которово.

ВОЛОДИН Иван Андреевич, род. в 1914 г., Рязанская обл., Касимовский р-н, с. Ермолово, ст. сержант, мотоциклист, разведчик.

ВОЛОДИН Николай Васильевич, род. в 1918 г., рядовой, стрелок.

ВОЛОДИН Федор Тимофеевич, род. в 1926 г.

ВОЛОДЬКИН Григорий Алексеевич, род. в 1890 г., Рязанская обл., Касимовский р-н, с. Савостьяново.

ВОЛОСКОВ Иван Степанович, род. в 1914 г., сержант, минометчик.

ВОЛЧЕНКОВ Александр Ефимович, род. 21.07.1915 г., Рязанская обл., Касимовский р-н, д. Крюково, офицер, ком. мотострелковой дивизии, ранен.

ВОЛЧЕНКОВ Георгий (Егор) Ефимович, род. 27.02.1921 г., Рязанская обл., Касимовский р-н, д. Крюково, лейтенант, тяжело ранен.

ВОЛЧЕНКОВ Иван Степанович, род. в 1914 г., Рязанская обл., Касимовский р-н, д. Крюково, рядовой, стрелок.

ВОЛЧЕНКОВ Илья Ильич, род. 22.06.1910 г., Рязанская обл., Касимовский р-н, д. Крюково, рядовой, минер-сапер, ранен, контужен.

ВОЛЧЕНКОВ Максим Федорович, род. 5.05.1912 г., Рязанская обл., Касимовский р-н, д. Крюково, ст. лейтенант, пехотинец, тяжело ранен.

ВОЛЧЕНКОВ Мирон Егорович, род. Рязанская обл., Касимовский р-н, д. Тонкачево.

ВОЛЧЕНКОВ Михаил Федорович, род. 31.10.1926 г., Рязанская обл., Касимовский р-н, д. Крюково, рядовой, тяжело ранен.

ВОЛЧЕНКОВ Николай Миронович, род. в 1924 г., сержант.

ВОЛЧЕНКОВ Семен Ефимович, род. в 1918 г., Рязанская обл., Касимовский р-н, д. Крюково.

ВОЛЧЕНКОВ Тимофей Сергеевич, род. в 1917 г., рядовой, стрелок.

ВОЛЧЕНКОВА Ольга Сергеевна, род. в 1926 г., Рязанская обл., Касимовский р-н, д. Крюково, ст. сержант.

ВОЛЫНСКИЙ Серафим Петрович, род. в 1920 г., ефрейтор, разведчик наблюдения.

ВОРЛАМОВ Михаил Петрович, род. в 1914 г., рядовой.

ВОРНОВ Иван Никифорович, род. в 1896 г., Рязанская обл., Касимовский р-н, д. Черново-Шеенки.

ВОРОБЬЕВ Александр Николаевич, род. в 1922 г., сержант.

ВОРОБЬЕВ Алексей Сергеевич, род. 26.04.1921 г., Рязанская обл., Касимовский р-н, д. Ярыгино, стрелок. В Книгу Памяти занесен как пропавший без вести. Но Алексей Сергеевич попал в плен, после освобождения вернулся на родину. Умер 24.05.1992 г.

ВОРОБЬЕВ Андрей Захарович, род. в 1916 г., лейтенант.

ВОРОБЬЕВ Борис Михайлович, род. 22.12.1925 г., Рязанская обл., Касимовский р-н, с. Токарево, сержант, контужен.

ВОРОБЬЕВ Василий Павлович, род. в 1907 г., рядовой, орудийный номер.

ВОРОБЬЕВ Василий Степанович, род. в 1910 г., сержант.

ВОРОБЬЕВ Григорий Сергеевич, род. в 1910 г., рядовой.

ВОРОБЬЕВ Иван Гаврилович,



род. в 1912 г., Рязанская обл., Касимовский р-н, р.п. Гусь-Железный, рядовой, сержант, автомеханик, шофер, тяжело ранен. Награжден орденом Отечественной войны I степени, медалями «За оборону Ленинграда», «За победу над Германией в Великой Отечественной войне 1941–1945 гг.».

ВОРОБЬЕВ Иван Михайлович, род. в 1927 г., старшина, матрос.

ВОРОБЬЕВ Михаил Иванович, род. в 1909 г., Рязанская обл., Касимовский р-н, с. Самылово, сержант, шофер, дважды ранен.

ВОРОБЬЕВ Михаил Николаевич, род. в 1894 г., Рязанская обл., Касимовский р-н, с. Токарево, рядовой, красноармеец, дважды ранен.

ВОРОБЬЕВ Николай Гаврилович, род. в 1923 г., Рязанская обл., Касимовский р-н, д. Урядино, рядовой.

ВОРОБЬЕВ Николай Иванович, род. в 1913 г., рядовой.

ВОРОБЬЕВ Николай Иванович, род. 7.04.1923 г., Рязанская обл., Касимовский р-н, с. Квасьево, рядовой, ранен.

ВОРОБЬЕВ Николай Степанович, род. в 1910 г., рядовой.

ВОРОБЬЕВ Федор Васильевич, род. в 1894 г., рядовой.

ВОРОБЬЕВ Федор Григорьевич, род. 15.02.1919 г., Рязанская обл., Спасский р-н, с. Степановка, сержант, пехотинец, ранен.

ВОРОБЬЕВА Анна Андреевна, род. в 1921 г., рядовой.

ВОРОБЬЕВА Полина Федоровна, род. в 1923 г., рядовой.

ВОРОНИН Максим Нестерович, род. в 1896 г., рядовой.

ВОРОНИНА Клавдия Максимовна, род. в 1923 г., рядовой.

ВОРОНИНА Мария Алексеевна, род. в 1924 г., сержант.

ВОРОНИНА Ольга Петровна, род. 24.06.1922 г., Рязанская обл., Касимовский р-н, д. Лашма, рядовой.

ВОРОНОВ Иван Егорович, род. в 1901 г., Рязанская обл., Касимовский р-н, с. Ардабьево.

ВОРОНОВ Иван Никифорович, род. в 1896 г., Рязанская обл., Касимовский р-н, д. Черново-Шеенки.

ВОРОНОВ Иван Степанович, род. в 1905 г., рядовой.

ВОРОНОВ Петр Яковлевич, род. в 1907 г., Рязанская обл., Касимовский р-н, д. Полухтино.

ВОРОНЦОВ Александр Алексеевич, род. в 1912 г., санинструктор.

ВОРОНЦОВ Петр Алексеевич, род. в 1915 г., Рязанская обл., Касимовский р-н, д. Коростино, сержант, связист.

ВОРОПАЕВ Николай Дмитриевич, род. 21.09.1924 г., Тамбовская обл., Старо-Юрьевский р-н, с. Заворонеж, рядовой, стрелок-пулеметчик.

ВОРОПАЕВ Николай Дмитриевич, род. в 1924 г., рядовой, шофер, тяжело ранен.

ВОРОПАЕВ Федор Федорович, род. 22.05.1922 г., Рязанская обл., Сараевский р-н, с. Борец, мл. сержант, артиллерист.

ВОСКРЕСЕНСКИЙ Василий Васильевич, род. в 1911 г., сержант.

ВОСКРЕСЕНСКИЙ Василий Васильевич, род. в 1905 г., гв. лейтенант.

ВОСКРЕСЕНСКИЙ Владимир Васильевич, род. 16.06.1923 г., сержант.

ВОСКРЕСЕНСКИЙ Петр Васильевич, род. в 1909 г., рядовой.

ВОХМЯНИН Вениамин Ильич, род. в 1926 г., Рязанская обл., Касимовский р-н, с. Селищи, рядовой, пулеметчик.

ВОЮЕВ Петр Иванович, род. в 1921 г., Рязанская обл., Касимовский р-н, с. Лубяники, рядовой, стрелок, ранен.

ВЫГОДИН Сергей Петрович, род. в 1914 г., сержант.

ВЫГОДИНА Антонина Николаевна, род. 30.04.1920 г., Рязанская обл., г. Касимов, рядовой, пулеметчик. Награждена орденом Отечественной войны II степени, медалями «За победу над Германией в Великой Отечественной войне 1941–1945 гг.», Жукова.



ВЫСОКОВ Андрей Федорович, род. 15.10.1915 г., старшина, ст. авиационный механик.

ВЫСОКОУМОВ Георгий Емельянович, род. в 1925 г., рядовой, стрелок.

ВЫТУЛЕВ Евгений Михайлович, род. 7.01.1926 г.

ВЫТУЛЕВ Михаил Семенович, род. в 1901 г., сержант.

ВЫТУЛЕВ Петр Яковлевич, род. в 1909 г., рядовой, пулеметчик.

ВЫШЕСЛАВЦЕВ Александр Алексеевич, род. в 1892 г.

ВЬЮГИН Михаил Григорьевич, род. в 1900 г., рядовой.



Зверев
Василий Тимофеевич



Кадыров
Василий Иванович



Курицын
Иван Андреевич

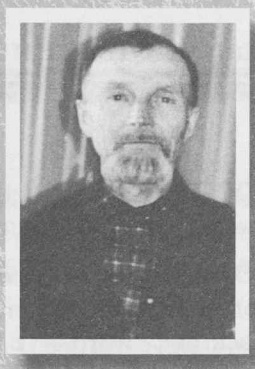

Маркин
Василий Иванович



Никонова
Лидия Григорьевна



Пасмурнов
Александр Андреевич

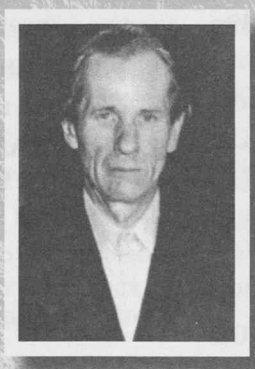

Патрахин
Иван Сергеевич



Попенков
Иван Петрович

Глядят на нас отцы и деды
Со старых «фоток» бытовых.
Солдаты вечные Победы —
Войной оставлены в живых.

Простите, что не на параде
Снимали вас, а где могли,
Что ваши ратные награды
Случайно в кадр не вошли.

Что ваши лица молодыми
Фотограф не запечатлел,
Что вас запомнит мир седыми
И отошедшими от дел.

Навек остались вы в рубахах
И в повседневных пиджаках,
Саму Историю без страха
Держа в мозолистых руках.



Симонов Василий
Владимирович



Старичков
Михаил Алексеевич



Сучков
Алексей Алексеевич

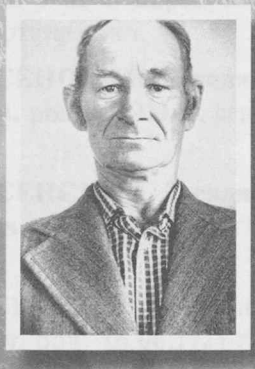

Трусилкин
Иван Иосифович



Маслов
Николай Иванович



Молостов
Василий Ефимович



Молостов
Василий Федорович

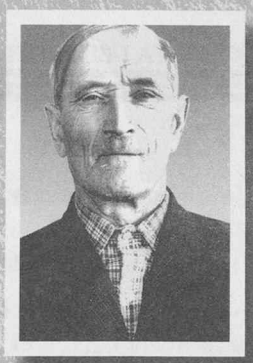

Мумликов
Николай Васильевич



Пушкарев
Михаил Федорович



Рубцов
Яков Семенович



Рунков
Степан Варламович

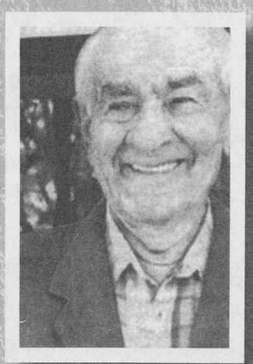

Рябов
Василий Михайлович



Старченков
Валерий Иванович

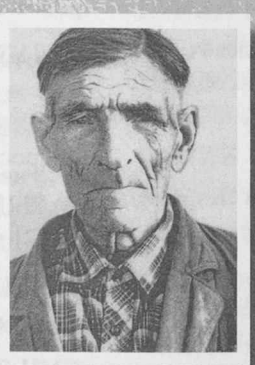

Суровкин
Андрей Дмитриевич



Цирков
Аркадий Яковлевич



Шитов
Виктор Гаврилович

Простите нас, что не сумели
Мы оценить, как таковой,
Ваш самый главный, самый смелый,
Великий подвиг трудовой.

Что, отмечая дни Победы
В салютах славных годовщин,
Забыли мы, отцы и деды,
Тех, кто страну поднял с руин.

О тех, кто был в работе ражий
На самых трудных рубежах,
Где голод был и холод вражий,
Но жизнь взошла, как на дрожжах.

Не все в истории Отчизны
Оставить могут видный след.
Но на страницах Книги Жизни
Струят их лики ясный свет.

Г

ГАВРИКОВ Василий Никифорович, род. в 1919 г., сержант.

ГАВРИКОВ Николай Алексеевич, род. в 1925 г., рядовой, телефонист.

ГАВРИЛОВ Анатолий Николаевич, род. в 1925 г.

ГАВРИЛОВ Владимир Васильевич, род. в 1905 г., рядовой, орудийный номер.

ГАВРИЛОВ Иван Алексеевич, род. в 1893 г., рядовой.

ГАВРИЛОВ Николай Андреевич, род. в 1895 г.

ГАВРИЛОВ Николай Максимович, род. 19.12.1923 г., Рязанская обл., Касимовский р-н, п. Ласинский, ст. матрос, машинист.

ГАВРИН Виктор Васильевич, род. в 1923 г., Рязанская обл., Касимовский р-н, д. Ананьино.

ГАВРИН Виктор Михайлович, род. в 1913 г., сержант.

ГАВРИН Николай Васильевич, род. в 1919 г., Рязанская обл., Касимовский р-н, д. Ананьино, рядовой, орудийный номер, ранен.

ГАВРИНА Роза Федоровна, род. в 1925 г., сержант.

ГАВРЮШЕВ Василий Иванович, род. в 1926 г., Рязанская обл., Касимовский р-н, д. Ждановo, стрелок.

ГАВРЮШИН В.В.

ГАВРЮШИН Николай Петрович, род. в 1901 г., Рязанская обл., Пителинский р-н, полковник, интендант.

ГАВРЮШИНА Софья Николаевна, род. в 1920 г., Рязанская обл., Пителинский р-н, д. Станищи, рядовой, связист.

ГАГАРИНСКИЙ Александр Васильевич.

ГАГАРИНСКИЙ Василий Васильевич, род. в 1910 г., лейтенант, тяжело ранен.

ГАГИН Василий Иванович, род. в 1904 г., сержант.

ГАГИН Иван Михайлович, род. 10.11.1911 г., Рязанская обл., Касимовский р-н, д. Акапово, сержант, ранен.

ГАГОШИН Григорий Петрович, род. в 1926 г., сержант.

ГАЕВ Василий Петрович, род. в 1915 г., Рязанская обл., Касимовский р-н, д. Лашма, лейтенант, ком. взвода.

ГАЙСКИЙ Михаил Акимович, род. в 1886 г., майор м/с, нач. эвакогоспиталя.

ГАЛИЕВ Салих Гариевич, род. в 1912 г., сержант.

ГАЛИШНИКОВ Федор Николаевич, род. в 1926 г., Рязанская обл., Касимовский р-н, Малеевский карьер, рядовой, стрелок, тяжело ранен.

ГАЛКИН Александр Петрович, род. 6.08.1926 г., сапер-мостовик.

ГАЛКИН Александр Сергеевич, род. в 1923 г., сержант.

ГАЛКИН Виктор Петрович, род. в 1923 г., сержант.

ГАЛКИН Григорий Петрович, род. в 1903 г., Рязанская обл., Касимовский р-н, д. Ласино.

ГАЛКИН Дмитрий Сергеевич, род. в 1918 г., Рязанская обл., Касимовский р-н, д. Фроловское, рядовой.

ГАЛКИНА Раиса Григорьевна, род. в 1924 г., сержант.

ГАЛУХИН Михаил Федорович, род. в 1927 г., Рязанская обл., Касимовский р-н, д. Ждановo, матрос.

ГАЛЫНИН Павел Павлович, род. в 1921 г., мл. сержант, наводчик.

ГАЛЬКИН Иван Иванович, род. в 1920 г.

ГАЛЬЯНОВ Умар Гайнуторинович, род. в 1914 г., рядовой.

ГАМЗИН Егор Андреевич, род. в 1905 г., рядовой, сапер.

ГАМЗИН Иван Викторович, род. в 1914 г., рядовой, стрелок, тяжело ранен.

ГАМЗИН Иван Захарович, род. в 1902 г., связист.

ГАМЗИН Иван Сергеевич, род. в 1909 г., Рязанская обл., Касимовский р-н, д. Аксеново, дважды ранен.

ГАМЗИН Николай Александрович, род. в 1913 г., мл. лейтенант, ком. артиллерийской роты, имеет множественные ранения.

ГАМЗИН Петр Петрович, род. 20.01.1923 г., мл. сержант, ком. отделения противотанкового полка.

ГАМОЧКИН Федор Платонович.

ГАНИН Александр Макарович, род. в 1922 г., Рязанская обл., Касимовский р-н, д. Мотказино, сержант.

ГАНИН Василий Афанасьевич, род. в 1925 г., Рязанская обл., Касимовский р-н, д. Алферьево, ефрейтор, шофер.

ГАНИН Василий Васильевич, род. в 1910 г., Рязанская обл., Касимовский р-н, д. Мотказино, рядовой, стрелок.

ГАНИН Василий Кондратьевич, род. в 1902 г., Рязанская обл., Касимовский р-н, д. Алферьево.

ГАНИН Василий Леонтьевич, род. в 1924 г., Рязанская обл., Касимовский р-н, с. Савостьяново.

ГАНИН Григорий Иванович, род. в 1926 г., рядовой, стрелок, ранен.

ГАНИН Егор Трофимович, род. в 1914 г., рядовой, инженер аэродромного батальона.

ГАНИН Иван Акимович, род. в 1902 г., Рязанская обл., Касимовский р-н, д. Барамыково, рядовой.

ГАНИН Иван Васильевич, род. в 1918 г., рядовой.

ГАНИН Иван Гаврилович, род. в 1914 г., рядовой.

ГАНИН Иван Иванович, род. в 1921 г.

ГАНИН Иван Николаевич, род. в 1924 г., Рязанская обл., Касимовский р-н, д. Алферьево.

ГАНИН Иван Яковлевич, род. в 1895 г., Рязанская обл., Касимовский р-н, д. Барамыково, рядовой.

ГАНИН Михаил Васильевич, род. в 1916 г., Рязанская обл., Касимовский р-н, д. Самуиловка, рядовой.

ГАНИН Михаил Харитонович, род. в 1910 г., Рязанская обл., Касимовский р-н, д. Барамыково, рядовой, артиллерист.

ГАНИН Николай Васильевич, род. 18.05.1923 г., мл. лейтенант, фельдшер батальона.

ГАНИН Николай Сергеевич, род. в 1928 г., Рязанская обл., Касимовский р-н, д. Новоселки.

ГАНИН Николай Харитонович, род. в 1912 г., Рязанская обл., Касимовский р-н, д. Самуиловка, сержант, танкист.

ГАНИН Петр Егорович, род. в 1897 г., рядовой, артиллерист.

ГАНИН Петр Никитович, род. в 1916 г., Рязанская обл., Касимовский р-н, д. Бельково, рядовой, стрелок.

ГАНИН Сергей Федорович, род. в 1906 г., Рязанская обл., Касимовский р-н, д. Новоселки.

ГАНИН Степан Игнатьевич, род. в 1898 г., Рязанская обл., Касимовский р-н, д. Мотказино, рядовой.

ГАНКИН Афанасий Зиновьевич, род. в 1914 г., рядовой.

ГАНЬКИН Иван Иванович, род. в 1920 г.

ГАНЬКИН Максим Андреевич, род. в 1912 г., рядовой.

ГАНЬКИН Павел Федорович, род. в 1903 г., Рязанская обл., Касимовский р-н, д. Лазарево.

ГАНЬШИН Александр Иванович, род. в 1926 г., Рязанская обл., Касимовский р-н, с. Щербатовка, рядовой.

ГАНЬШИН Андрей Кузьмич, род. в 1923 г., Рязанская обл., Касимовский р-н, с. Щербатовка.

ГАНЬШИН Василий Никифорович, род. в 1920 г., Рязанская обл., Касимовский р-н, с. Щербатовка, старшина, сапер, стрелок.

ГАНЬШИН Василий Петрович, род. в 1909 г., Рязанская обл., Касимовский р-н, с. Щербатовка, рядовой.

ГАНЬШИН Василий Романович, род. в 1913 г., Рязанская обл., Касимовский р-н, с. Щербатовка.

ГАНЬШИН Дмитрий Дмитриевич, род. 12.12.1923 г., Рязанская обл., Касимовский р-н, с. Щербатовка, сержант, радиотелеграфист.

ГАНЬШИН Иван Васильевич, род. в 1918 г., Рязанская обл., Касимовский р-н, с. Щербатовка.

ГАНЬШИН Михаил Абрамович,



род. в 1903 г., Рязанская обл., Касимовский р-н, д. Новая Деревня, рядовой, дважды ранен.

ГАНЬШИН Михаил Андреевич, род. в 1920 г., Рязанская обл., Касимовский р-н, с. Щербатовка, сержант, радиотелеграфист.

ГАНЬШИН Михаил Васильевич, род. в 1910 г., Рязанская обл., Касимовский р-н, с. Щербатовка.

ГАНЬШИН Михаил Дмитриевич, род. в 1920 г., Рязанская обл., Касимовский р-н, с. Щербатовка.

ГАНЬШИН Михаил Иванович, род. в 1908 г., Рязанская обл., Касимовский р-н, с. Щербатовка.

ГАНЬШИН Михаил Петрович, род. в 1906 г., Рязанская обл., Касимовский р-н, с. Щербатовка, майор, политрук, дважды ранен.

ГАНЬШИН Михаил Романович, род. в 1924 г., Рязанская обл., Касимовский р-н, с. Щербатовка.

ГАНЬШИН Николай Андреевич,



род. в 1915 г., Рязанская обл., Касимовский р-н, с. Щербатовка, рядовой, морской пехотинец.

ГАНЬШИН Николай Васильевич, род. в 1916 г., Рязанская обл., Касимовский р-н, с. Щербатовка.

ГАНЬШИН Николай Романович, род. в 1915 г., Рязанская обл., Касимовский р-н, с. Щербатовка.

ГАНЬШИН Федор Васильевич,



род. в 1923 г., Рязанская обл., Касимовский р-н, с. Щербатовка, рядовой, связист.

ГАНЬШИН Федор Дмитриевич, род. в 1924 г., Рязанская обл., Касимовский р-н, с. Щербатовка.

ГАНЬШИН Федор Романович,



род. 10.03.1917 г., Рязанская обл., Касимовский р-н, с. Щербатовка, старшина 1-й ст., ком. отделения минеров.

ГАРАНИН Василий Васильевич, род. в 1925 г., Рязанская обл., Касимовский р-н, д. Сорокино, гв. сержант, наводчик.

ГАРАНИН Иван Харитонович, род. в 1901 г., рядовой.

ГАРАНИН Петр Анисимович, род. 22.01.1921 г., Рязанская обл., Касимовский р-н, р.п. Гусь-Железный, рядовой, сапер.

ГАРАНИН Федор Иванович, род. в 1924 г., ст. сержант, стрелок, дважды ранен.

ГАРКИНА Клавдия Михайловна, род. в 1923 г., Рязанская обл., Касимовский р-н, д. Лашма, матрос, сапер.

ГАЯКИН Виктор Петрович, род. в 1923 г.

ГВАРДИН Василий Дмитриевич, род. в 1908 г.

ГВАРДИН Георгий Дмитриевич, род. в 1921 г.

ГВАРДИН Иван Васильевич, род. 18.08.1912 г., ефрейтор, заряжающий орудия.

ГВАРДИН Федор Кузьмич, род. в 1904 г.

ГВОЗДЕВ Дмитрий Дмитриевич, род. 18.08.1926 г., Рязанская обл., Касимовский р-н, с. Токарево, сержант, путеец.

ГВОЗДЕВ Дмитрий Семенович, род. в 1911 г., Рязанская обл., Касимовский р-н, д. Новляны, рядовой, связист.

ГЕМШИН Михаил Абрамович, род. в 1903 г., рядовой, дважды ранен.

ГЕНЕРАЛОВ Василий Иванович, род. в 1919 г., рядовой.

ГЕНЕРАЛОВ Дмитрий Иванович, род. в 1908 г., Рязанская обл., Касимовский р-н, д. Анемнясево.

ГЕНЕРАЛОВ Дмитрий Степанович, род. в 1911 г., рядовой.

ГЕНЕРАЛОВ Федор Емельянович, род. 18.02.1924 г., Рязанская обл., Касимовский р-н, д. Жуково, мл. сержант, водитель.

ГЕРАСЕВ Терентий Семенович, род. в 1905 г., Рязанская обл., Касимовский р-н, д. Ананьево, рядовой, санитар.

ГЕРАСЕВА Зинаида Николаевна, род. в 1917 г., Рязанская обл., г. Спас-Клепики, рядовой, санитарка.

ГЕРАСИМОВ Александр Степанович, род. в 1925 г., мл. лейтенант.

ГЕРАСИМОВ Алексей Иванович, род. в 1905 г., рядовой, токарь самоходного артиллерийского полка.

ГЕРАСИМОВ Василий Иванович, род. в 1917 г., сержант, ком. отделения.

ГЕРАСИМОВ Василий Ильич, род. в 1900 г., Рязанская обл., Касимовский р-н, д. Чернышево, рядовой.

ГЕРАСИМОВ Гаврил Иванович, род. в 1900 г., Рязанская обл., г. Касимов, рядовой, стрелок, контужен.

ГЕРАСИМОВ Иван Трофимович, род. в 1920 г., Рязанская обл., Касимовский р-н, д. Бигзино, рядовой.

ГЕРАСИМОВ Иван Федорович, род. в 1907 г., рядовой.

ГЕРАСИМОВ Леонид Васильевич, род. в 1918 г., сержант, пулеметчик, тяжело ранен.

ГЕРАСИМОВ Николай Андреевич, род. в 1912 г., Рязанская обл., Касимовский р-н, д. Забелино, рядовой.

ГЕРАСИМОВ Семен Сергеевич, род. в 1908 г., ст. лейтенант, связист.

ГЕРАСИМОВ Сергей Егорович, род. в 1926 г., рядовой, шофер автополка.

ГЕРАСИНА Антонина Ивановна, род. в 1920 г., ст. сержант.

ГЕРАСИНА (УСКОВА) Мария Семеновна, род. в 1915 г., сержант, медсестра.

ГЕРМИЗЯН П. Яковлевич, род. в 1892 г., Рязанская обл., Касимовский р-н, д. Урядино, рядовой.

ГИЛИКИН Александр Павлович, род. в 1915 г., Рязанская обл., Касимовский р-н, д. Аниково.

ГЛАДКОВ Сергей Николаевич, род. в 1922 г., Рязанская обл., г. Касимов, сержант, танкист.

ГЛАЗОВ Алексей Афанасьевич, род. в 1900 г., рядовой, артиллерист.

ГЛАЗОВ Василий Яковлевич, род. в 1921 г., Рязанская обл., Касимовский р-н, д. Бучнево, сержант.

ГЛАЗОВ Иван Васильевич, род. в 1901 г., Рязанская обл., Касимовский р-н, с. Николаевское, рядовой.

ГЛАЗОВ Михаил Сергеевич, род. в 1923 г., Рязанская обл., Касимовский р-н, с. Николаевское, сержант.

ГЛАЗОВ Павел Иванович, род. в 1909 г., Рязанская обл., Касимовский р-н, д. Бучнево, рядовой.

ГЛАЗОВА Анна Васильевна, род. 28.07.1922 г., Рязанская обл., Касимовский р-н, д. Бучнево, рядовой.

ГЛАЗОВА Мария Дмитриевна, род. в 1919 г., рядовой.

ГЛАЗУНОВ Анатолий Васильевич,



род. 15.04.1926 г., Рязанская обл., Касимовский р-н, д. Марьино-Заречное, сержант, командир орудия. Награжден орденом Отечественной войны, медалью «За победу над Японией».

ГЛАЗУНОВ Андрей Гаврилович, род. в 1915 г., Рязанская обл., Касимовский р-н, с. Лубяники, ст. сержант, ком. орудия танкового полка.

ГЛАЗУНОВ Григорий Васильевич, род. в 1912 г., сержант.

ГЛАЗУНОВ Павел Андреевич, род. в 1921 г.

ГЛАЗУНОВ Павел Онуфриевич, род. в 1914 г., Брянская обл., Клинцовский р-н, д. Ларневск, ст. сержант, пулеметчик, ком. отделения, имеет множественные ранения.

ГЛЕБОВ Василий Григорьевич, род. в 1914 г., Рязанская обл., Касимовский р-н, с. Лався, ст. лейтенант, фельдшер, тяжело ранен, контужен.

ГЛЕБОВ Николай Иванович, род. в 1925 г., мл. лейтенант, стрелок пулеметного взвода.

ГЛУПОВ Дмитрий Владимирович, род. в 1919 г., фельдшер.

ГЛУХОВ Александр Григорьевич, род. в 1903 г., сержант.

ГЛУХОВ Алексей Яковлевич, род. в 1912 г., Рязанская обл., Касимовский р-н, с. Карамышево, рядовой, артиллерист.

ГЛУХОВ Анатолий Федорович, род. 13.11.1925 г., Рязанская обл., Касимовский р-н, д. Сеитово, сержант, водитель-механик.

ГЛУХОВ Владимир Александрович, род. в 1927 г.

ГЛУХОВ Владимир Владимирович, род. 14.10.1913 г., Рязанская обл., Касимовский р-н, д. Сеитово, рядовой, связист, ранен.

ГЛУХОВ Владимир Михайлович, род. в 1923 г., лейтенант.

ГЛУХОВ Дмитрий Герасимович,



род. 18.12.1923 г., Рязанская обл., Касимовский р-н, с. Карамышево, лейтенант м/с, ст. фельдшер, дважды ранен. Награжден орденами Красной Звезды, Боевого Красного Знамени, медалью «За отвагу».

ГЛУХОВ Павел Васильевич, род. в 1907 г., рядовой.

ГЛУХОВ Сергей Фролович, рядовой.

ГЛУХОВА Александра Яковлевна, род. 10.10.1921 г., Нижегородская обл., Кавернинский р-н, д. Мокловка, мл. сержант.

ГЛУХОВА Пелагея (Полина) Владимировна, род. 14.11.1922 г., Рязанская обл., Касимовский р-н, д. Четаево, лейтенант м/с, операционная сестра. Награждена орденом Отечественной войны II степени, медалями «За оборону Москвы», «За боевые заслуги», «За отвагу», «За победу над Германией в Великой Отечественной войне 1941–1945 гг.», знаком «Отличник санитарной службы».



ГОЕВ Василий Александрович, род.: Рязанская обл., Касимовский р-н, д. Булгаково.

ГОЕВ Василий Кузьмич, род. 21.01.1918 г., Рязанская обл., Касимовский р-н, д. Лазарево, рядовой, санинструктор.

ГОЕВ Данил Федорович, род. в 1906 г., Рязанская обл., Касимовский р-н, д. Толстиково, рядовой, шофер, легко ранен.

ГОЕВ Максим Владимирович, род. в 1911 г., рядовой.

ГОЕВ Петр Александрович, род. 10.07.1925 г., Рязанская обл., Касимовский р-н, д. Лазаревское, гв. мл. сержант, радиотелеграфист, легко ранен.

ГОЛКИН Петр Васильевич, род. в 1926 г., сержант, ком. отделения.

ГОЛОВ Алексей Васильевич, род. 7.07.1927 г., Рязанская обл., Касимовский р-н, п. Ласинский, старшина 2-й статьи.

ГОЛОВ Дмитрий Сергеевич, 13.10.1910 г., Рязанская область, г. Касимов, старшина.

ГОЛОВ Иван Васильевич, род. 10.11.1925 г., Рязанская обл., Касимовский р-н, д. Ласино, ефрейтор, минометчик, связист.



ГОЛОВ Михаил Гаврилович, род. в 1910 г., сержант, ком. отделения.

ГОЛОВ Петр Васильевич, род. в 1920 г., рядовой.

ГОЛОВА Анна Ивановна, род. в 1924 г., рядовой.

ГОЛОВАНОВ Алексей Иванович, род. в 1917 г., Рязанская обл., Касимовский р-н, р.п. Гусь-Железный, лейтенант, ком. взвода.

ГОЛОВАНОВ Василий Иванович, род. в 1906 г., Рязанская обл., Касимовский р-н, д. Чернышово, сержант.

ГОЛОВАНОВ Василий Михайлович, род. в 1907 г., Рязанская обл., Касимовский р-н, д. Чернышово, сержант.

ГОЛОВАНОВ Василий Петрович, род. в 1924 г., Рязанская обл., Касимовский р-н, д. Марсево, рядовой, стрелок.

ГОЛОВАНОВ Иван Васильевич, род. в 1915 г., Рязанская обл., Касимовский р-н, д. Мотказино, сержант, старшина роты батальона аэродромного обслуживания.

ГОЛОВАНОВ Степан Спиридонович, род. в 1895 г., Рязанская обл., Касимовский р-н, д. Мотказино, рядовой.

ГОЛОВАНОВА Надежда Никифоровна, род. в 1921 г., санитарка.

ГОЛОВИН Иван Михайлович, род. в 1926 г., Рязанская обл., Касимовский р-н, с. Самылово, ефрейтор, тяжело ранен.

ГОЛОВИН Матвей Васильевич, род. в 1908 г., рядовой, минометчик, тяжело ранен.

ГОЛОВИН Михаил Иванович, род. 21.11.1915 г., Орловская обл., Должановский р-н, д. Шолохово, рядовой, стрелок, тяжело ранен.

ГОЛОВИНА Екатерина Васильевна, род. в 1923 г., ефрейтор, шофер батальона аэродромного обслуживания.

ГОЛОВКИНА Нина Игнатьевна, род. в 1920 г., краснофлотец.

ГОЛОСОВ Александр Иванович, род. в 1910 г., Рязанская обл., Касимовский р-н, п. Курман, рядовой, водитель, контужен.

ГОЛОСОВ Александр Леонидович, род. 7.11.1919 г., Владимирская обл., Курловский р-н, д. Астахово, лейтенант, старший техник по приборам, контужен.

ГОЛОСОВ Александр Николаевич, род. в 1910 г., сержант, ком. отделения.

ГОЛОСОВ Дмитрий Иосифович, род. в 1922 г., Рязанская обл., Касимовский р-н, д. Лашма, сержант, пулеметчик, ком. отделения. Награжден орденом Отечественной войны II степени, двумя медалями «За отвагу», медалями «За освобождение Белграда», «За победу над Германией в Великой Отечественной войне 1941–1945 гг.». Умер 19.01.2002 г.



ГОЛОСОВ Леонид Васильевич, род. в 1894 г., рядовой.

ГОЛУБЕВ Александр Тихонович,



род. 26.02.1925 г., Рязанская обл., Касимовский р-н, с. Самылово, рядовой, артиллерист, автоматчик, ранен, тяжело контужен.

ГОЛУБЕВ Александр Федорович, род. в 1918 г., Рязанская обл., Касимовский р-н, д. Алферьево, мл. сержант, механик.

ГОЛУБЕВ Борис Иванович, род. 15.05.1923 г., Рязанская обл., г. Касимов, ст. сержант, стрелок, тяжело ранен.

ГОЛУБЕВ Василий Васильевич, род. в 1913 г., рядовой.

ГОЛУБЕВ Иван Андреевич, род. в 1924 г., Рязанская обл., Касимовский р-н, д. Степаново.

ГОЛУБЕВ Иван Иванович, род. 5.11.1924 г., Рязанская обл., Касимовский р-н, д. Алферьево.

ГОЛУБЕВ Иван Ильич, род. в 1926 г., Рязанская обл., Касимовский р-н, д. Степаново, рядовой.

ГОЛУБЕВ Иван Михайлович, род. в 1919 г., рядовой, стрелок, тяжело ранен.

ГОЛУБЕВ Иван Федорович, род. в 1916 г., рядовой, шофер железнодорожного батальона.

ГОЛУБЕВ Иван Федорович, род. в 1917 г., мл. сержант, стрелок.

ГОЛУБЕВ Илья Яковлевич, род. в 1899 г., Рязанская обл., Касимовский р-н, с. Данево, рядовой.

ГОЛУБЕВ Михаил Филиппович,



род. в 1923 г., сержант, сапер, ком. отделения, дважды ранен. Награжден орденами Отечественной войны II степени, Красной Звезды, медалью «За отвагу».

ГОЛУБЕВ Николай Григорьевич, род. в 1916 г., радист.

ГОЛУБЕВ Сергей Николаевич, род. в 1915 г., рядовой, снайпер, легко ранен.

ГОЛУБЕВ Федор Степанович, род. в 1918 г., Рязанская обл., Касимовский р-н, д. Алферьево.

ГОЛУБЕВА Пелагея Григорьевна.

ГОЛЫНИН Павел Павлович, род. 29.06.1921 г., Рязанская обл., Касимовский р-н, д. Забелино, матрос.

ГОЛЬЦОВ Сергей Федосеевич, род. в 1911 г., мл. сержант, шофер.

ГОНИН Федор Дементьевич, род. в 1915 г., рядовой, сапер, легко ранен.

ГОРБАТЕНКО Василий Алексеевич, род. в 1913 г., рядовой, шофер.

ГОРБАТОВ Алексей Григорьевич, род. в 1923 г., сержант.

ГОРБАЧЕВ Александр Матвеевич, род. 27.11.1922 г., Рязанская обл., Касимовский р-н, с. Ардабьево, сержант, ком. отделения.

ГОРБАЧЕВ Александр Петрович, род. в 1926 г., Рязанская обл., Касимовский р-н, р.п. Гусь-Железный, старший матрос, рулевой.

ГОРБАЧЕВ Василий Андреевич, род. в 1925 г., Рязанская обл., Касимовский р-н, с. Ардабьево.

ГОРБАЧЕВ Василий Демьянович, род. в 1906 г., рядовой.

ГОРБАЧЕВ Иван Петрович, род. в 1921 г., Рязанская обл., Касимовский р-н, р.п. Гусь-Железный, рядовой, водитель.

ГОРБАЧЕВ Матвей Матвеевич, род. в 1927 г., Рязанская обл., Касимовский р-н, с. Ардабьево, мл. сержант.

ГОРБАЧЕВ Петр Иванович, род. в 1908 г., Рязанская обл., Касимовский р-н, с. Ибердус, дважды ранен.

ГОРБАЧЕВА Клавдия Михайловна,



род. в 1921 г., Рязанская обл., Касимовский р-н, д. Степаново, ст. сержант, медсестра.

ГОРБУНОВ Андрей Иосифович, род. в 1903 г., сержант.

ГОРБУНОВ Егор Степанович, род. в 1901 г., рядовой, тракторист самоходного артиллерийского полка.

ГОРБУНОВ Михаил Фомич, род. в 1902 г., сержант.

ГОРДАГИН Леонид Иванович, род. в 1907 г., рядовой, шофер.

ГОРДЕЕВ Андрей Иванович, род. 12.07.1922 г., Рязанская обл., Касимовский р-н, п. Сынтул, лейтенант.

ГОРДЕЕВ Аркадий Иванович, род. 1.01.1920 г., Рязанская обл.,

Касимовский р-н, п. Сынтул, ст. сержант, связист, разведчик, дважды ранен.

ГОРДЕЕВ Василий Александрович, род. в 1926 г., рядовой, стрелок, тяжело ранен.

ГОРДЕЕВ Василий Семенович, род. в 1913 г., Рязанская обл., Касимовский р-н, д. Урядино, сержант, шофер.

ГОРДЕЕВ Василий Яковлевич, род. в 1923 г., рядовой.

ГОРДЕЕВ Владимир Павлович, род. в 1909 г., подполковник.

ГОРДЕЕВ Георгий Степанович, род. в 1915 г., Рязанская обл., Касимовский р-н, д. Урядино, рядовой.

ГОРДЕЕВ Михаил Евдокимович, род. в 1920 г.

ГОРДЕЕВ Михаил Егорович, род. в 1924 г., Рязанская обл., Клепиковский р-н, д. Ужищево, лейтенант, ком. отделения, тяжело ранен.

ГОРДЕЕВ Николай Андреевич, род. в 1908 г., ст. лейтенант, ком. стрелковой роты, тяжело ранен.

ГОРДЕЕВ Николай Васильевич, род. в 1924 г., рядовой.

ГОРДЕЕВ Николай Петрович, род. в 1906 г., рядовой.

ГОРДЕЕВ Сергей Федорович, род. в 1899 г., сержант.

ГОРДЕЕВ Тимофей Петрович, род.: Рязанская обл., Касимовский р-н, д. Гаврино.

ГОРДЕЕВА Антонина Константиновна, род. 29.06.1921 г., Рязанская обл., Касимовский р-н, п. Сынтул, рядовой, ранена.

ГОРЕЛОВ Алексей Андреевич, род. 30.05.1921 г., Рязанская обл., Касимовский р-н, с. Токарево, сержант, заряжающий.

ГОРЕЛОВ Михаил Васильевич, род. в 1895 г., рядовой.

ГОРЕЛОВА Нина Ивановна, род. в 1923 г., ефрейтор, телефонистка.

ГОРИН Иван Леонтьевич, род. в 1906 г., Рязанская обл., Касимовский р-н, с. Малеево, рядовой.

ГОРКИНА Клавдия Михайловна, род. в 1923 г., рядовой.

ГОРЛИН Егор Егорович, род. в 1917 г., рядовой, стрелок, множественные ранения.

ГОРЛИН Сергей Андреевич, род. в 1922 г., рядовой, сапер.

ГОРОЧКИН Степан Иванович, род. в 1914 г., Рязанская обл., Касимовский р-н, д. Бельково, рядовой.

ГОРОЧКИН Степан Николаевич, род. в 1915 г., Рязанская обл., Касимовский р-н, д. Бельково, рядовой, плотник, ранен.

ГОРШКОВ Александр Иванович, род. в 1926 г., рядовой.

ГОРШКОВ Алексей Иванович, род. в 1915 г., ст. лейтенант, командир взвода связи.

ГОРШКОВ Алексей Семенович,



род. 4.06.1923 г., Рязанская обл., Касимовский р-н, с. Самылово, рядовой, стрелок. Награжден орденом Отечественной войны II степени.

ГОРШКОВ Василий Семенович, род. в 1921 г., рядовой, стрелок.

ГОРШКОВ Григорий Семенович, род. в 1927 г., рядовой.

ГОРШКОВ Иван Иванович, род. в 1896 г., рядовой.

ГОРШКОВ Иван Сергеевич, род. в 1926 г., мл. сержант, понтонер.

ГОРШКОВ Игнатий Матвеевич, род. в 1908 г., рядовой.

ГОРШКОВ Михаил Степанович, род. в 1926 г., рядовой.

ГОРШКОВ Степан Петрович, род. в 1898 г., рядовой.

ГОРЮНОВ Семен Георгиевич,



род. 29.01.1922 г., Рязанская обл., Сасовский р-н, д. Каменка, старшина, авиамеханик. Награжден орденом Отечественной войны II степени, медалями «За оборону Ленинграда», «За боевые заслуги», «За победу над Германией в Великой Отечественной войне 1941–1945 гг.». Умер 6.10.2005 г.

ГОРЯЧЕВ Алексей Григорьевич, род. в 1912 г., лейтенант интендантской службы.

ГОРЯЧЕВ Василий Ефимович, род. в 1908 г.

ГОРЯЧЕВ Иван Владимирович, род. 19.02.1905 г., Рязанская обл., Бельковский р-н, д. Мимишкино, ст. лейтенант, зам. командира части.

ГОРЯЧЕВ Михаил Дмитриевич, род. в 1927 г., рядовой, пулеметчик.

ГОСУДАРЕВ Василий Алексеевич, род. 13.02.1923 г., Рязанская обл., Касимовский р-н, д. Лазарево, рядовой, ранен. Награжден медалью «За отвагу».



ГОСУДАРЕВ Владимир Николаевич, род. в 1924 г., Рязанская обл., Касимовский р-н, д. Урдово.

ГОСУДАРЕВ Иван Иванович, род. в 1916 г., Рязанская обл., Касимовский р-н, д. Урдово.

ГОШКОВ Сергей Петрович, род.: Рязанская обл., Касимовский р-н, д. Карамышево.

ГРАНОВ Николай Алексеевич, род. в 1926 г., Рязанская обл., Касимовский р-н, д. Клетино, мл. сержант, связист, ком. отделения.

ГРАЦИНСКИЙ Михаил Николаевич, род. 7.11.1919 г., Рязанская обл., Клепиковский р-н, д. Култуки, сержант, пулеметчик, имеет множественные ранения.

★ Участник Парада Победы 24 июня 1945 г. на Красной площади в Москве

ГРАЦКОВ Иван Петрович, род. 21.05.1926 г., Рязанская обл., Касимовский р-н, с. Чарус.

ГРАЧЕВ Алексей Петрович, род. в 1923 г., ст. лейтенант, ком. пулеметного отделения.

ГРАЧЕВ Алексей Федорович, род. в 1897 г., рядовой.

ГРАЧЕВ Василий Алексеевич, род. в 1905 г., рядовой.

ГРАЧЕВ Василий Константинович, род. в 1924 г., рядовой.

ГРАЧЕВ Владимир Алекс., род. в 1908 г., рядовой.

ГРАЧЕВ Дмитрий Иванович, род. в 1911 г., Рязанская обл., Касимовский р-н, д. Николаевка, рядовой, стрелок.

ГРАЧЕВ Иван Степанович, род. в 1894 г., Рязанская обл., Касимовский р-н, д. Николаевка.

ГРАЧЕВ Константин Васильевич, род. в 1929 г., рядовой.

ГРАЧЕВ Михаил Никитович, род. в 1910 г., рядовой, ранен.

ГРАЧЕВ Николай Павлович, род. в 1914 г., Рязанская обл., Касимовский р-н, д. Давыдово, рядовой.

ГРАЧЕВ Николай Сергеевич, род. в 1917 г., Рязанская обл., Касимовский р-н, д. Николаевка.

ГРАЧЕВ Петр Александрович, род. 28.06.1926 г.

ГРАЧЕВ Петр Васильевич, род. в 19.02.1920 г., г. Касимов, рядовой, автоматчик.

ГРАЧЕВ Сергей Сергеевич, род. 20.09.1919 г., Рязанская обл., Касимовский р-н, д. Николаевка, рядовой, водитель.

ГРАЧЕВ Фрол Андреевич, тяжело ранен.

ГРЕХАНОВ Александр Иванович, род. в 1907 г., рядовой, стрелок.

ГРЕХУНОВ Сергей Михайлович, род. в 1919 г., рядовой.

ГРЕЧИШКИН Андрей Яковлевич, род. в 1924 г., рядовой, стрелок, тяжело ранен.

ГРИБАНОВ Александр Фомич, род. в 1913 г., Рязанская обл., Касимовский р-н, д. Белясево.

ГРИБАНОВ Иван Петрович, род. в 1907 г., Рязанская обл., Касимовский р-н, д. Николаевка, рядовой, механик-водитель.

ГРИБАНОВ Николай Николаевич, род. в 1913 г., Рязанская обл., Касимовский р-н, д. Белясево.

ГРИБКОВ Алексей Александрович, род. в 1926 г., капитан.

ГРИБКОВ Василий Михайлович, род. 17.01.1917, капитан м/с.

ГРИБКОВ Василий Федорович, род. 15.04.1912 г., Рязанская обл., Касимовский р-н, р.п. Елатьма, лейтенант, механик танковых войск, контужен.

ГРИБКОВ Виктор Иванович, род. в 1919 г.

ГРИБКОВ Владимир Иванович.

ГРИБКОВ Владимир Михайлович.

★ Герой Советского Союза

ГРИБКОВ Николай Иванович, род. 27.05.1908 г., Рязанская обл., Касимовский р-н, р.п. Елатьма, ст. лейтенант, командир строевой роты, ранен.

ГРИБКОВ Павел Михайлович.

ГРИБКОВА Нина Артемьевна, род. 26.08.1924 г., медсестра.

ГРИБКОВА Нина Ивановна, род. в 1924 г., рядовой.

ГРИБКОВА Нина Николаевна, род. 31.07.1914 г., Коми АССР, Усть-Вымский р-н, с. Усть-Вымь, лейтенант м/с, фельдшер.

ГРИБОВ Владимир Максимович, род. в 1924 г., рядовой.

ГРИБОВ Петр Макарович, род. в 1913 г., Рязанская обл., Касимовский р-н, д. Кочемары, сержант.

ГРИБОВ Тимофей Петрович, род. 3.02.1918 г., рядовой, путеец, ранен.

ГРИГОРЕНКО Александр Поликарпович, род. в 1919 г., сержант, ком. отделения связи, легко ранен.

ГРИГОРЕНКО Нина Артемовна, род. в 1924 г., рядовой.

ГРИГОРОВ Сергей Александрович, род. в 1903 г., сержант.

ГРИГОРЬЕВ Александр Григорьевич, род. в 1924 г., рядовой, связист.

ГРИГОРЬЕВ Василий Александрович, род. в 1898 г., Псковская обл., Новосокольнический р-н, с. Коськово, партизан, ранен.

ГРИГОРЬЕВ Иван Сергеевич, род. в 1909 г., сержант.

ГРИГОРЬЕВ Олег Александрович, мл. лейтенант, летчик-бомбардировщик.

ГРИГОРЬЕВ Семен Тимофеевич, род. в 1900 г., Рязанская обл., Касимовский р-н, с. Китово, рядовой.

ГРИНИН Алексей Григорьевич, род. в 1922 г., Рязанская обл., Касимовский р-н, д. Лашма, лейтенант, нач. химической службы батальона.

ГРИНИН Алексей Иванович, род. в 1926 г., сержант.

ГРИНИН Николай Иванович, род. в 1922 г., Рязанская обл., Касимовский р-н, д. Сорокино, ефрейтор, пулеметчик.

ГРИНИН Николай Яковлевич, род. в 1916 г., Рязанская обл., Касимовский р-н, д. Сорокино, рядовой.

ГРИНИНА Анна Григорьевна, род. в 1921 г., сержант.

ГРИХУНОВ Петр Акимович, род. в 1909 г., рядовой, стрелок.

ГРИЦЕНКО Сергей Моисеевич, род. в 1915 г., мл. лейтенант, ком. взвода.

ГРИШАЕВ Никита Иванович, род. в 1903 г.

ГРИШАНИН Афанасий Афанасьевич, род. 28.08.1926 г., Рязанская обл., Касимовский р-н, д. Фомино, сержант, ком. стрелкового отделения.

ГРИШАНИН Василий Васильевич, род. в 1926 г., Рязанская обл., Касимовский р-н, д. Мишуково.

ГРИШАНИН Иван Николаевич, род. в 1906 г., Рязанская обл., Касимовский р-н, д. Мишуково, рядовой, шофер, стрелок.

ГРИШАНИН Николай Михайлович, род. в 1926 г., Рязанская обл., Касимовский р-н, д. Мишуково.

ГРИШАНИН Николай Степанович, род. в 1925 г., Рязанская обл., Касимовский р-н, д. Мишуково.

ГРИШАНИН Степан Иванович, род. в 1906 г., Рязанская обл., Касимовский р-н, д. Мишуково.

ГРИШИН Александр Федорович, род. в 1896 г., Рязанская обл., Касимовский р-н, д. Ерденево.

ГРИШИН Александр Федорович, род. 25.01.1923 г., Рязанская обл., Касимовский р-н, с. Гиблицы, лейтенант, мл. техник вооружения.

ГРИШИН Александр Федорович, род. в 1910 г., Рязанская обл., Касимовский р-н, с. Погост, стрелок, ранен.

ГРИШИН Алексей Васильевич,



род. 13.03.1923 г., Рязанская обл., Рязанский р-н, с. Шумашь, рядовой, пехотинец, тяжело ранен.

В 1940 г. поступил в ФЗУ. 29 сентября 1941 г., не доучившись, ушел на фронт. Проходил военную подготовку под г. Чебоксары. С января 1942 г. в составе 46-го мотострелкового полка участвовал в боевых действиях. Под Ржевом в марте 1942 г. был ранен. В полевом госпитале руку ампутировали. Лечился в госпиталях. В августе 1942 г. демобилизован по ранению. Вернулся в Касимов, учился на курсах счетоводов в артели инвалидов «Искра». С 1955 г. работал завхозом в спортивной школе. В 1964–1972 гг. – бригадир сторожевой охраны милиции. Награжден орденом Отечественной войны II степени, медалями «За победу над Германией в Великой Отечественной войне 1941–1945 гг.», «За доблестный труд в Великой Отечественной войне 1941–1945 гг.».

ГРИШИН Алексей Тимофеевич, род. в 1919 г.

ГРИШИН Василий Гаврилович, род. в 1914 г., сержант, стрелок.

ГРИШИН Василий Георгиевич, род. в 1919 г., рядовой.

ГРИШИН Василий Иванович, род. в 1908 г., рядовой, орудийный номер.

ГРИШИН Василий Иванович, род. в 1922 г., Рязанская обл., Касимовский р-н, с. Которово.

ГРИШИН Георгий Игнатьевич, род. в 1914 г., Рязанская обл., Ермишинский р-н, д. Котово, ст. лейтенант.

ГРИШИН Иван Гаврилович, род. в 1905 г., рядовой.

ГРИШИН Иван Тимофеевич,



род. в 1926 г., Рязанская обл., Касимовский р-н, д. Новая Деревня, монтажник, ранен. Награжден медалями «За боевые заслуги», «За победу над Германией в Великой Отечественной войне 1941–1945 гг.».

ГРИШИН Михаил Иванович, род. 15.10.1922 г., Рязанская обл., Касимовский р-н, д. Вырково.

ГРИШИН Николай Алексеевич, род. в 1924 г., сержант.

ГРИШИН Николай Григорьевич, род. в 1903 г., рядовой.

ГРИШИН Николай Ионович, род. 3.06.1924 г., Рязанская обл., Касимовский р-н, д. Новляны, рядовой, артиллерист.

ГРИШИН Николай Лаврентьевич, род. в 1922 г., ст. сержант, ком. орудия.

ГРИШИН Павел Григорьевич, род. в 1914 г., Рязанская обл., Касимовский р-н, д. Уланова Гора, старшина.

ГРИШИН Павел Иванович, род.: Рязанская обл., Касимовский р-н, д. Курмыш.

ГРИШИН Павел Павлович, род. в 1892 г.

ГРИШИН Прокопий Леонтьевич, род. 4.07.1916 г., Рязанская обл., Касимовский р-н, д. Выркова, рядовой.

ГРИШИН Семен Леонтьевич, род. Рязанская обл., Касимовский р-н, д. Выркова.

ГРИШИН Степан Гаврилович, род. в 1900 г., рядовой.

ГРИШИН Степан Иванович, род. в 1912 г., Рязанская обл., Касимовский р-н, д. Курмыш.

ГРИШИНА Александра Ивановна, род. в 1923 г., Рязанская обл., Касимовский р-н, с. Гиблицы.

ГРИШИНА Елизавета Макаровна, род. 5.05.1923 г., Рязанская обл., Спасский р-н, с. Инякино, рядовой, телеграфист.

ГРИШКИН Степан Степанович,



род. в 1899 г., Рязанская обл., Клепиковский р-н, д. Малахово, минометчик. Награжден двумя орденами Славы III и II степени, орденом Отечественной войны, медалями «За отвагу», «За оборону Сталинграда», «За освобождение Варшавы», «За взятие Берлина», «За победу над Германией в Великой Отечественной войне 1941–1945 гг.». Умер 30.04.1991 г.

ГРИШУНИН Александр Григорьевич, род. в 1914 г., сержант.

ГРИШУНИН Михаил Ильич, род. в 1916 г., Рязанская обл., Касимовский р-н, с. Токарево, рядовой, механик-водитель, танкист.

ГРОМОВ Александр Степанович, род. в 1919 г., рядовой.

ГРОМОВ Алексей Васильевич, род. 15.09.1922 г., Рязанская обл., Касимовский р-н, д. Большой Мутор, ст. сержант, связист, сапер, дважды ранен.

ГРОМОВ Василий Титович, род. в 1897 г., Рязанская обл., Касимовский р-н, д. Большой Мутор, рядовой.

ГРОМОВ Михаил Васильевич, род. в 1927 г., стрелок.

ГРОМОВ Никифор Павлович, род. в 1899 г., рядовой, сапер.

ГРОМОВ Николай Васильевич, род. в 1918 г., Рязанская обл., Касимовский р-н, д. Большой Мутор, рядовой, разведчик.

ГРОМОВ Николай Дмитриевич, род. в 1913 г., Рязанская обл., Касимовский р-н, д. Большой Мутор, рядовой.

ГРОМОВ Николай Ефимович, род. 18.05.1923 г., Рязанская обл., Касимовский р-н, д. Большой Мутор, пулеметчик, ком. взвода станковых пулеметов, ранен.

ГРОМОВ Сергей Васильевич, род. в 1925 г., рядовой, механик-водитель танковой бригады.

ГРОМОВ Сергей Иванович, род. в 1922 г., Рязанская обл., Касимовский р-н, д. Выкуши, сержант.

ГРОМОВА Анна Никифоровна, род. в 1923 г., рядовой.

ГРОМОВА Елена Андреевна, род. в 1910 г., ст. сержант, медсестра.

ГРОШЕВ Алексей Васильевич, род. в 1922 г., сержант.

ГРОШЕВ Анатолий Григорьевич, род. в 1916 г.

ГРОШЕВ Борис Федорович, род. в 1919 г., рядовой, радиотелеграфист.

ГРОШЕВ Василий Андреевич, род. в 1927 г., Рязанская обл.,

Касимовский р-н, с. Ардабьево, рядовой, шофер.

ГРОШЕВ Василий Акимович, род. 20.03.1920 г., Владимирская обл., Ляховский р-н, с. Селино, капитан.

ГРОШЕВ Василий Васильевич, род. в 1919 г., Рязанская обл., Касимовский р-н, с. Ардабьево.

ГРОШЕВ Виктор Васильевич,



род. 7.03.1915 г., Рязанская обл., Касимовский р-н, с. Щербатовка, рядовой, ранен. Награжден орденом Отечественной войны, медалью «За трудовую доблесть».

ГРОШЕВ Иван Васильевич, род. 10.02.1925 г., Рязанская обл., Касимовский р-н, г. Касимов, рядовой, телефонист, тяжело ранен.

ГРОШЕВ Иван Егорович, род. в 1910 г.

ГРОШЕВ Н.В.

ГРОШЕВ Петр Константинович, род. в 1907 г., Рязанская обл., Касимовский р-н, с. Ардабьево.

ГРУНИН Алексей Данилович, род. в 1923 г., сержант, тяжело ранен.

ГРУНИН Данил Семенович, род. в 1894 г., Рязанская обл., Касимовский р-н, д. Большой Мутор, рядовой.

ГРУНИН Дмитрий Макарович, род. в 1924 г., Рязанская обл., г. Касимов, лейтенант.

ГРУНИН Иван Игнатьевич, род. в 1896 г., рядовой.

ГРУНИН Макар Прохорович, род. 20.04.1904 г., Рязанская обл., Касимовский р-н, д. Мутор, рядовой, ранен.

ГРУНИН Николай Данилович, род. в 1919 г., Рязанская обл., Касимовский р-н, д. Большой Мутор, сержант.

ГРУНИН Николай Прохорович, род. в 1907 г., Рязанская обл., Касимовский р-н, д. Большой Мутор, рядовой.

ГРУНИН Степан Иванович, род. в 1909 г., Рязанская обл., Касимовский р-н, с. Сабурово.

ГРУНИН Федор Иванович, род. в 1893 г., рядовой.

ГРУНИН Яков Григорьевич, род. в 1908 г., Рязанская обл., Касимовский р-н, д. Большой Мутор, рядовой.

ГРУНИНА Анна Ивановна, род. в 1924 г., рядовой.

ГРУНИНА Надежда Макаровна, род. в 1925 г., Рязанская обл., Касимовский р-н, д. Большой Мутор, рядовой.

ГРУШИН Алексей Максимович, род. в 1924 г., рядовой, стрелок, тяжело ранен, контужен.

ГРУШИН Владимир Петрович, род. в 1925 г., рядовой, ранен, контужен.

ГРУШИН Григорий Иванович.

ГРУШИН Григорий Федорович, род. в 1901 г., сержант.

ГРУШИН Иван Дмитриевич, род. в 1908 г., сержант, ком. отделения.

ГРУШИН Иван Николаевич, род. в 1926 г., Рязанская обл., Касимовский р-н, п. Сынтул.

ГРУШИН Иван Федорович, род. в 1922 г., рядовой, стрелок, ранен.

ГРУШИН Иосиф Алексеевич, род. в 1904 г., сержант.

ГРУШИН Михаил Филиппович,



род. 18.09.1924 г., Рязанская обл., Касимовский р-н, п. Курман. С 1932 по 1942 г. учился в Лашманской средней школе. На фронте с 1942 г., ст. сержант, артиллерист. Демобилизовался в 1947 г. Вернулся в г. Касимов, работал на руководящих должностях.

ГРУШИН Поликарп Николаевич, род. в 1924 г., сержант.

ГРУШИНА Екатерина Иосифовна, род. в 1924 г., сержант.

ГРЯЗНОВ Василий Егорович, род. 22.10.1926 г., Рязанская обл., Касимовский р-н, д. Еспинки, мл. сержант, сапер-понтонер.

ГРЯЗНОВ Василий Иванович, род. 10.05.1919 г., Рязанская обл., Касимовский р-н, д. Мишуково, рядовой, фельдшер, дважды ранен.

ГРЯЗНОВ Иван Николаевич, род. в 1908 г., Рязанская обл., Касимовский р-н, д. Еспинки, партизан.

ГРЯЗНОВ Николай Николаевич, род. в 1922 г., рядовой, артиллерист.

ГРЯЗНОВ Петр Николаевич, род. в 1924 г.

ГРЯЗНОВА Анна Ивановна, род. в 1925 г.

ГУБАНОВ Николай Петрович, род. в 1923 г., рядовой, танкист.

ГУБАРЕВ Александр Андреевич, род. в 1924 г., матрос.

ГУБАРЕВ Владимир Кирсанович, род. в 1924 г., Рязанская обл.,

Касимовский р-н, д. Кочемары, сержант, зам. ком. взвода, пехотинец, тяжело ранен.

ГУБАРЕВ Иван Васильевич, род. в 1921 г., Рязанская обл., Касимовский р-н, д. Кочемары, рядовой, стрелок, автоматчик, ранен.

ГУБАРЕВ Николай Васильевич, род. в 1927 г.

ГУБАРЕВА Серафима Петровна, род. в 1923 г., Рязанская обл., Касимовский р-н, д. Кочемары, рядовой.

ГУБЕРНАТОРОВ Василий Николаевич, род. в 1903 г., Рязанская обл., Касимовский р-н, р.п. Гусь-Железный, рядовой.

ГУБЕРНАТОРОВ Петр Николаевич, род. в 1906 г., Рязанская обл., Касимовский р-н, р.п. Гусь-Железный, рядовой.

ГУБЕРТОВ Алексей Александрович, род. в 1925 г., рядовой.

ГУБЕРТОВ Алексей Васильевич, род. в 1900 г., рядовой.

ГУБЕРТОВ Владимир Иванович, род. в 1912 г., Рязанская обл., Касимовский р-н, р.п. Гусь-Железный, рядовой, шофер.

ГУБЕРТОВ Иван Васильевич, род. в 1921 г., стрелок-наводчик.

ГУБЕРТОВ Михаил Васильевич, род. в 1911 г., рядовой, зам. командира орудия.

ГУБИН Федор Исаевич, род. в 1904 г., Рязанская обл., Касимовский р-н, с. Телебукино, сержант, пулеметчик.

ГУДКОВ Николай Павлович, род. в 1926 г., артиллерист.

ГУДКОВА Александра Федоровна, род. в 1923 г., сержант.

ГУЖЕВ Семен Ефимович, род. в 1904 г., лейтенант, связист.

ГУЗЯЕВ Алексей Петрович, род. в 1915 г., Рязанская обл., Касимовский р-н, с. Дмитриево, сержант.

ГУЗЯЕВ Николай Петрович, род. в 1923 г., Рязанская обл., Касимовский р-н, с. Дмитриево, сержант.

ГУЛИН Александр Андреевич, род. в 1915 г., Рязанская обл., Касимовский р-н, д. Данево.

ГУЛИН Василий Николаевич, род. в 1913 г., лейтенант.

ГУЛИН Дмитрий Васильевич, ранен.

ГУЛЯКОВ Федор Яковлевич, род. в 1910 г., Рязанская обл., Касимовский р-н, д. Гарь, рядовой, стрелок, ранен.

ГУЛЯНОВ Сергей Петрович.



ГУНДАЕВ Иван Васильевич, род. в 1921 г., Рязанская обл., Касимовский р-н, д. Алешино, сержант, шофер, ранен.

ГУНДАЕВ Николай Васильевич, род. 15.09.1926 г., Рязанская обл., Касимовский р-н, д. Алешино, мл. сержант, минер.

ГУНДИН Виктор Никифорович, род. 6.11.1926 г., Рязанская обл., г. Касимов, рядовой, ранен.

ГУНДИН В.С.

ГУНДИН Федор Тимофеевич, род.: Рязанская обл., Касимовский р-н, с. Малеево.

ГУРЕЕВ Алексей Васильевич, род. 15.04.1925 г., Рязанская обл., Касимовский р-н, р.п. Гусь-Железный, ефрейтор, радист.

ГУРЕЕВ Анатолий Иванович, род. в 1923 г., рядовой, радиотелеграфист.

ГУРЕЕВ Василий Иванович, род. в 1922 г., Рязанская обл., Касимовский р-н, с. Ардабьево.

ГУРЕЕВ Николай Иванович, род. в 1925 г., ефрейтор, станковый пулеметчик.

ГУРЕЕВ Петр Емельянович, род. в 1911 г., рядовой, стрелок, тяжело ранен.

ГУРЕЕВ Семен Семенович, род. в 1900 г., рядовой.

ГУРЕЕВ Сергей Иванович, род. в 1920 г., сержант.

ГУРИКОВА Лидия Павловна, род. в 1923 г., рядовой.

ГУРИН Александр Андреевич, род. в 1915 г., Рязанская обл., Касимовский р-н, с. Данево, сержант.

ГУРИН Григорий Егорович, род. в 1907 г., старшина.

ГУРИН Константин Егорович.

ГУРКИН Иван Иванович, род. в 1913 г., Рязанская обл., Касимовский р-н, д. Урядино, сержант, ком. отделения.

ГУРКИН Михаил Иванович, род. в 1915 г.

ГУРКИН Николай Андреевич, род. в 1926 г., Рязанская обл., Касимовский р-н, д. Степаново.

ГУРКИН Николай Иванович, род. в 1926 г., Рязанская обл., Касимовский р-н, д. Полухтино, сержант, связист.

ГУРКИН Степан Андреевич, род. в 1923 г., Рязанская обл., Касимовский р-н, д. Степаново, сержант, заряжающий, ранен.

ГУРКИНА Анна Андреевна, род. в 1915 г., Рязанская обл., Касимовский р-н, д. Степаново, рядовой.

ГУРНИН Михаил Иванович, род. в 1915 г.

ГУРЬЕВА Анна Ивановна, род. в 1925 г., Рязанская обл., Касимовский р-н, с. Болотцы, сержант, связист.

ГУРЯКОВ Сергей Петрович, род. в 1910 г., Рязанская обл., Тумский р-н, д. Котово, ст. лейтенант, интендант.

ГУСАРОВ Владимир Степанович, род. в 1927 г., рядовой.

ГУСАРОВ Иван Петрович, род. 3.05.1919 г., Рязанская обл., Клепиковский р-н, д. Мягково.

ГУСАРОВ Игнат Михайлович, род. в 1910 г., Рязанская обл., Касимовский р-н, д. Забелино, рядовой, стрелок, ранен.

ГУСЕВ Александр Михайлович, род. 29.04.1923 г., рядовой, автоматчик, ранен.

ГУСЕВ Алексей Григорьевич.

ГУСЕВ Василий Александрович, род. в 1913 г., рядовой, пулеметчик, ранен.

ГУСЕВ Василий Иванович, род. в 1922 г., сержант.

ГУСЕВ Василий Иванович, род. в 1911 г., Рязанская обл., Касимовский р-н, с. Телебукино.

ГУСЕВ Дмитрий Васильевич, род. в 1926 г., Рязанская обл., Касимовский р-н, д. Ласино.

ГУСЕВ Евгений Васильевич, род. в 1912 г., место жительства: г. Касимов, рядовой.

ГУСЕВ Ефим Андреевич, род. в 1894 г., Рязанская обл., Касимовский р-н, д. Бигзино, рядовой.

ГУСЕВ Иван Григорьевич, род. в 1898 г., рядовой.

ГУСЕВ Иван Матвеевич, род. в 1927 г., Рязанская обл., Касимовский р-н, с. Которово, мл. сержант, зенитчик.

ГУСЕВ Иван Михайлович, род. в 1922 г., ст. матрос.

ГУСЕВ Иван Михайлович, род. в 1917 г., Рязанская обл., Касимовский р-н, д. Сеитово, рядовой, партизан.

ГУСЕВ Илья Васильеич, род. в 1920 г., Рязанская обл., Касимовский р-н, с. Которово.

ГУСЕВ Михаил Андреевич, род. в 1926 г., мл. сержант, стрелок.

ГУСЕВ Михаил Васильевич, род. в 1903 г.

ГУСЕВ Михаил Михайлович, род. в 1926 г.

ГУСЕВ Николай Егорович, род. 2.11.1926 г., Рязанская обл., Касимовский р-н, с. Которово, рядовой, шофер.

ГУСЕВ Тимофей Евсеевич, род. в 1905 г., ранен.

ГУСЕВ Федор Андреевич, род.: Рязанская обл., Касимовский р-н, с. Большой Кусмор.

ГУСЕВ Федор Федорович, род. в 1912 г., рядовой.

ГУСЕВА Валентина Николаевна, род. в 1921 г., сержант.

ГУСЕВА Варвара Ивановна, род. 15.02.1925 г., Рязанская обл., Касимовский р-н, с. Которово, рядовой, телеграфистка.

ГУСЕВА Нина Яковлевна, род. в 1918 г.

ГУСЕНКОВ Георгий Иванович, род. в 1916 г., рядовой.

ГУСЫНИН Василий Михайлович, род. в 1917 г., сержант.

ГУСЫНИН Иван Михайлович, род. Рязанская обл., Касимовский р-н, с. Сабурово.

ГУСЫНИН Иван Федорович, род. в 1897 г., Рязанская обл., Касимовский р-н, с. Сабурово, рядовой, ранен, контужен.

ГУСЫНИН Константин Иванович, род. в 1923 г., Рязанская обл., Касимовский р-н, с. Сабурово.

ГУСЫНИН Михаил Александрович, род. 21.11.1916 г., Рязанская обл., Касимовский р-н, с. Сабурово, матрос.

ГУСЫНИН Петр Михайлович, род. в 1906 г., сержант.

ГУСЬКОВ Александр Петрович, род. в 1913 г., Рязанская обл., Касимовский р-н, с. Ибердус, ст. сержант, стрелок.

ГУСЬКОВ Владимир Андреевич, род. в 1925 г., санинструктор.

ГУСЬКОВ Гаврил Васильевич, род. в 1913 г.

ГУСЬКОВ Георгий Максимович, род. в 1909 г., рядовой, стрелок.

ГУСЬКОВ Егор Васильевич, род. в 1901 г.

ГУСЬКОВ Николай Никифорович, род. в 1909 г., гв. ст. сержант, старшина роты связи, тяжело ранен.

ГУЧКОВ Михаил Никитович, род. в 1914 г., сержант, зенитчик.

ГУЧКОВ Петр Григорьевич, род. в 1910 г., Рязанская обл., Касимовский р-н, с. Самылово, рядовой.

ГУЧКОВ Сергей Никитович, род. в 1905 г., рядовой.

Д



ДАВЛИЦАРОВ Махмуд Абдуллович, род. 20.04.1924 г., Рязанская обл., Касимовский р-н, д. Царицыно, мл. лейтенант, стрелок-пехотинец, командир стрелкового отделения, тяжело ранен. Награжден орденом Отечественной войны I степени, медалью «За победу над Германией в Великой Отечественной войне 1941–1945 гг.».

ДАВЛИЦАРОВ Нурмухамед Ганеевич, род. в 1908 г., рядовой, шофер.

ДАВЫДОВ Василий Ефимович, род. в 1909 г., Рязанская обл., Касимовский р-н, д. Кочемары, сержант.

ДАВЫДОВ Василий Семенович, род. в 1924 г., рядовой.

ДАВЫДОВ Владимир Иванович, род. в 1926 г., рядовой.

ДАВЫДОВ Георгий Иосифович, род. 7.07.1927 г., г. Рязань, рядовой, водитель.

ДАВЫДОВ Иван Алексеевич, род. в 1899 г.

ДАВЫДОВ Иван Федорович, род. в 1924 г., ст. сержант, командир отделения

ДАВЫДОВ Иван Яковлевич, род. в 1900 г., рядовой.

ДАВЫДОВ Павел Иванович, род. 1.03.1917 г., Рязанская обл., Елатомский р-н, д. Нижние Барсуки, рядовой, стрелок, тяжело ранен.

ДАВЫДОВ Петр Андреевич, род. 9.09.1914 г., Рязанская обл., Елатомский р-н, д. Нижние Барсуки, ст. лейтенант, политрук, контужен.

ДАВЫДОВ Семен Егорович, род. в 1900 г., рядовой.

ДАВЫДОВ Федор Иванович, род. 8.05.1922 г., Рязанская обл., Касимовский р-н, д. Ташенка, рядовой, пехотинец, дважды ранен.

ДАВЫДОВА Анастасия Ивановна, род. в 1923 г.

ДАВЫДОВА Татьяна Николаевна, род. в 1920 г., Рязанская обл., Касимовский р-н, санитарка.

ДАНИЛИН Дмитрий Васильевич, род. в 1925 г., сержант.

ДАНИЛИН Иван Петрович.

ДАНИЛИН Николай Алексеевич, род. в 1925 г., орудийный номер.

ДАНИЛИН Николай Михайлович, род. 15.02.1906 г., Рязанская обл., Касимовский р-н, р.п. Елатьма, ст. сержант.

ДАНИЛКИН Иван Павлович, род. в 1910 г., рядовой.

ДАНИЛКИН Михаил Федорович, род. в 1921 г., сержант, стрелок.

ДАНИЛОВ Василий Иванович, род. в 1922 г., матрос пожарной команды.

ДАНИЛОВ Виктор Михайлович, род. в 1927 г., рядовой.

ДАНИЛОВ Владимир Васильевич, род. в 1921 г., Рязанская обл., Касимовский р-н, д. Левино, рядовой.

ДАНИЛОВ Ефим Сафронович, род. 21.09.1914 г., Алтайский край, с. Суетка, гв. лейтенант, радиомеханик.

ДАНИЛОВ Константин Алекс., род. в 1924 г., сержант.

ДАНИЛОВ Михаил Матвеевич, род. в 1926 г., Рязанская обл., Касимовский р-н, д. Левино, старшина, механик-водитель.

ДАНИЛОВ Михаил Нестерович, род. в 1919 г., лейтенант м/с.

ДАНИЛОВ Никифор Тимофеевич, род. в 1901 г., рядовой.

ДАНИЛОВ Федор Ефимович, род. в 1895 г., Рязанская обл., Касимовский р-н, р.п. Гусь-Железный, рядовой.

ДАНИЛОВА Клавдия Максимовна, род. 5.02.1923 г., Рязанская обл., Касимовский р-н, д. Степаново, рядовой, писарь секретной части.

ДАНИЛОВА Нина Гавриловна, род. в 1918 г., ст. лейтенант медицинской службы, ст. медсестра.

ДАНКОВ Иван Андреевич, род. в 1905 г., Рязанская обл., Касимовский р-н, д. Сорокино, старшина, сапер.

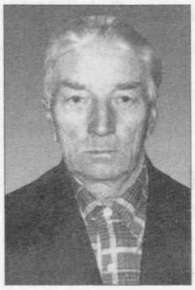

ДАНКОВ Иван Федорович, род. в 1914 г., Рязанская обл., Касимовский р-н, д. Сорокино.



Воевал на Ленинградском фронте. После окончания войны с женой и девятью детьми жил в Ленинграде, работал на Кировском заводе. Умер в 1981 г.

ДАНКОВ Михаил Федорович, род. в 1922 г., Рязанская обл., Касимовский р-н, д. Сорокино, сержант, командир танкового отделения.

ДАНКОВ Николай Андреевич, род. в 1920 г., Рязанская обл., Касимовский р-н, д. Сорокино, старшина.

ДАНЬКИН Михаил Дмитриевич, род. в 1917 г., Рязанская обл., Шиловский р-н, ст. Мышца, сержант, танкист. Участник советско-финляндской войны. В годы Великой Отечественной войны сражался на Ленинградском и Волховском фронтах, ранен. Награжден орденами Отечественной войны I и II степени, медалями «За отвагу», «За взятие Кенигсберга», «За победу над Германией в Великой Отечественной войне 1941–1945 гг.». После войны работал на Лашманском чугунолитейном заводе.

ДАНЬКИН Федор Дмитриевич, род. в 1911 г., сержант.

ДАНЮШКИН Иван Михайлович, род. в 1904 г., рядовой.

ДАНЮШКИН Михаил Федорович, род. в 1912 г., Рязанская обл., Касимовский р-н, с. Телебукино, сержант.

ДАНЮШКИН Николай Алексеевич, род. в 1921 г., сержант, танкист.

ДАНЮШКИН Павел Андреевич, род. в 1916 г., Рязанская обл., Касимовский р-н, д. Ананьино, сержант.

ДАРСКИЙ Федор Алексеевич, род. в 1901 г., сержант.

ДАРЮШИН Василий Платонович, род. в 1926 г., Рязанская обл., Касимовский р-н, д. Четаево, ефрейтор, артиллерист-наводчик, ранен.

ДАРЮШИН Леонтий Афанасьевич, род. в 1894 г., рядовой.

ДАРЮШИН Платон Платонович, род. в 1913 г., старшина, командир отделения

ДАРЮШИН Роман Афанасьевич, род. в 1904 г., Рязанская обл., Касимовский р-н, д. Четаево, стрелок.

ДАШИН Иван Андреевич, род. в 1914 г., сержант.

ДАШКОВ Василий Андреевич, род. в 1912 г., рядовой, 49-е Главное дорожное управление Красной Армии. Награжден орденом Отечественной войны II степени, медалями «За оборону Ленинграда», «За победу над Германией в Великой Отечественной войне 1941–1945 гг.».



ДАШКОВ Николай Андреевич, род. в 1923 г., сержант.

ДАШКОВ Сергей Андреевич, род. в 1913 г., сержант, ранен.

ДАШКОВ Федор Андреевич, род. в 1900 г., рядовой.

ДВОЙНИШНИКОВ Алексей Васильевич, род. в 1915 г., лейтенант, командир роты, тяжело ранен.

ДВОЙНИШНИКОВ Борис Васильевич, род. в 1905 г., майор.

ДВОЙНЯКОВ Александр Егорович, род. в 1926 г., Рязанская обл., Касимовский р-н, д. Монцево, сапер.

ДВОЙНЯКОВ Николай Алексеевич, род. в 1923 г., Рязанская обл., Касимовский р-н, с. Щербатовка.

ДВОРКИН Айзек Мирович, род. в 1913 г., ст. лейтенант.

ДЕВИШЕВ Бурхан-Мухамед Фатехович, род. в 1914 г., сержант.

ДЕВИШЕВ Владимир Алексеевич (Алеевич), род. в 1923 г., Рязанская обл., Касимовский р-н, д. Ахматово, лейтенант, пехотинец.

ДЕВИШЕВ Исмаил Ибрагимович, род. в 1913 г., сержант.

ДЕВИШЕВ Михаил Федорович, род. в 1926 г., рядовой.

ДЕВИШЕВ Шакир Адбулович, род. Рязанская обл., Касимовский р-н, д. Мунтово.

ДЕВИШЕВ Шамиль Алеевич, род. Рязанская обл., Касимовский р-н, д. Шилино.

ДЕВИШЕВ Шамиль Васильевич, род. в 1911 г., рядовой.

ДЕВИШЕВА Анна Федоровна, род. в 1918 г.

ДЕВЛИКАНОВ Мухамед Алеевич, род. в 1913 г., ефрейтор, шофер.

ДЕДЮЛИН Ростислав Александрович, род. в 1921 г., сержант, пом. командира взвода, ранен.

ДЕЕВ Владимир Васильевич, род. в 1926 г.

ДЕЕВ Владимир Михайлович, род. в 1926 г., место жительства: Рязанская обл., Касимовский р-н, р.п. Елатьма.

ДЕЕВ Иван Борисович, род. в 1897 г., Рязанская обл., Касимовский р-н, д. Кочемары.

ДЕЕВ Иван Никанорович, род. в 1925 г., рядовой, стрелок, тяжело ранен.

ДЕЕВ Матвей Николаевич, род. в 1902 г., Рязанская обл., Касимовский р-н, д. Кочемары, рядовой.

ДЕЕВ Сергей Никанорович, род. 14.10.1915 г., Рязанская обл., Касимовский р-н, д. Кочемары, сержант, наводчик.

ДЕЕВ Степан Васильевич, род. в 1910 г., Рязанская обл., Касимовский р-н, д. Кочемары, рядовой.

ДЕЕВ Филипп Николаевич, род. в 1894 г., Рязанская обл., Касимовский р-н, д. Кочемары, рядовой.

ДЕЕВ Фрол Борисович, род. в 1904 г., Рязанская обл., Касимовский р-н, д. Кочемары, ст. сержант, командир отделения.

ДЕЕВА Галина Михайловна, род. в 1922 г., Рязанская обл., г. Касимов, сержант, дальномерщик зенитной дивизии, 291-е отд. зенитного артдивизиона. Награждена медалями «За боевые заслуги», «За победу над Германией в Великой Отечественной войне 1941–1945 гг.». Умерла 20.01.2000 г.



ДЕЕВА Мария Григорьевна, род. в 1924 г., Рязанская обл., Касимовский р-н, д. Кочемары, мл. сержант.

ДЕЛИСОВ Абдулазис Хайруллович, род. в 1907 г., Рязанская обл., Касимовский р-н, с. Болотцы, сержант.

ДЕЛИСОВ Якуп Абдулович, род. в 1912 г., Рязанская обл., Касимовский р-н, с. Торбаево, сержант, стрелок.

ДЕМЕНТЬЕВ Александр Васильевич.

ДЕМЕНТЬЕВ Дмитрий Антонович, род. в 1914 г., рядовой, стрелок.

ДЕМИДОВ Антон Дмитриевич, род. в 1918 г., ефрейтор, стрелок.

ДЕМИДОВ Борис Герасимович, род. в 1915 г., сержант.

ДЕМИДОВ Виктор Николаевич, род. в 1925 г., рядовой, заряжающий.

ДЕМИДОВ Владимир Алексеевич.

ДЕМИДОВ Иван Григорьевич, род. в 1900 г., Рязанская обл., Касимовский р-н, с. Погост.

ДЕМИДОВ Константин Филиппович, род. в 1926 г., Рязанская обл., Касимовский р-н, с. Лався, рядовой, пулеметчик.

ДЕМИДОВ Павел Лаврентьевич, род. в 1910 г., Рязанская обл., Касимовский р-н, д. Забелино, рядовой.

ДЕМИДОВ Сергей Васильевич, род. в 1909 г., сержант.

ДЕМИДОВ Федор Дмитриевич, род. в 1911 г., рядовой, зенитчик.

ДЕМИДОВА Антонина Поликарповна, род. 28.01.1918 г., ст. лейтенант, фельдшер.

ДЕМИДОВА Мария Ивановна, род. 23.07.1923 г. Рязанская обл., Касимовский р-н, д. Которово, ефрейтор, шофер.

ДЕМИН Александр Иванович, род. в 1904 г., рядовой.

ДЕМИН Александр Иванович, род. 14.11.1919 г., Рязанская обл., Касимовский р-н, с. Шостье, рядовой, шофер.

ДЕМИН Александр Максимович, род. в 1924 г., ранен.

ДЕМИН Александр Петрович, род. 27.10.1922 г., Рязанская обл., Касимовский р-н, с. Лом, старшина, трижды ранен.

ДЕМИН Андриан Васильевич, род. в 1896 г., рядовой.

ДЕМИН Афанасий Александрович, род. в 1896 г., рядовой.

ДЕМИН Борис Георгиевич, род. 7.04.1925 г., Рязанская обл., Пителинский р-н, с. Высокие Поляны, рядовой, шофер.

ДЕМИН Василий Андрианович, род. 4.10.1927 г., Рязанская обл., Касимовский р-н, д. Акишино, рядовой, автоматчик.



ДЕМИН Василий Павлович, сержант.

ДЕМИН Василий Петрович, род. 28.01.1916 г., Рязанская обл., Касимовский р-н, д. Кауровка, сержант, командир строевого отделения.

ДЕМИН Василий Фомич, род. в 1912 г., Рязанская обл., Касимовский р-н, д. Акишино, сержант, танкист, контужен.

ДЕМИН Григорий Иванович, род. 30.11.1919 г., Рязанская обл., Касимовский р-н, д. Новоселки, рядовой, стрелок.

ДЕМИН Григорий Петрович, род. в 1910 г., рядовой, стрелок.

ДЕМИН Иван Дмитриевич, род. в 1924 г., Рязанская обл., Касимовский р-н, с. Шостье, рядовой, стрелок, тяжело ранен.

ДЕМИН Иван Иванович, род. в 1901 г., рядовой.

ДЕМИН Иван Иванович, род. в 18.06.1925 г., Рязанская обл., Касимовский р-н, д. Жданово, рядовой, стрелок, танкист, тяжело ранен.

ДЕМИН Иван Петрович, род. в 1902 г., сержант.

ДЕМИН Михаил Александрович, род. 22.10.1922 г., Рязанская обл., Касимовский р-н, д. Новоселки, рядовой, стрелок, тяжело ранен.

ДЕМИН Михаил Васильевич, род. 19.01.1907 г., Рязанская обл., Касимовский р-н, д. Лашма.

ДЕМИН Михаил Григорьевич, род. в 1927 г., ефрейтор.

ДЕМИН Михаил Федорович, род. в 1923 г., рядовой.

ДЕМИН Михаил Фомич, род. в 1923 г., рядовой, пулеметный мастер.

ДЕМИН Николай Андреевич, род. в 1926 г., рядовой.

ДЕМИН Николай Васильевич, род. в 1923 г., сержант.

ДЕМИН Николай Васильевич, род. в 1922 г., мл. лейтенант.

ДЕМИН Николай Иванович, род. в 1924 г., сержант.

ДЕМИН Николай Петрович, род. в 1924 г., сержант.

ДЕМИН Николай Фадеевич, род. 12.12.1925 г., Рязанская обл., Касимовский р-н, д. Лашма, рядовой, стрелок, множественные ранения.

ДЕМИН Николай Федорович, род. в 1922 г., рядовой.

ДЕМИН Петр Васильевич, род. в 1914 г., Рязанская обл., Касимовский р-н, с. Лом.

ДЕМИН Петр Григорьевич, род. в 1925 г., рядовой.

ДЕМИН Петр Иванович, род. 4.09.1922 г., Рязанская обл., Касимовский р-н, д. Новоселки, рядовой, стрелок, тяжело ранен.

ДЕМИН Петр Максимович, род. в 1914 г., рядовой.

ДЕМИН Петр Никитович, род. 10.02.1925 г., Рязанская обл., Касимовский р-н, д. Лашма, рядовой, шофер.

ДЕМИН Степан Алексеевич, род. в 1904 г., Рязанская обл., Касимовский р-н, д. Новоселки.

ДЕМИН Тимофей Александрович, род. в 1902 г., рядовой.

ДЕМИН Яков Михайлович, род. в 1912 г.

ДЕМИНА Александра Андриановна, род. в 1919 г., рядовой, медсестра.

ДЕМИНА Анна Николаевна, род. 24.08.1922 г., Рязанская обл., Касимовский р-н, д. Шепелево, лейтенант, медсестра.

ДЕМИНА Екатерина Петровна, род. в 1920 г., Рязанская обл., Касимовский р-н, с. Гиблицы.

ДЕМИНА Мария Иосифовна, род. 27.02.1923 г., телефонистка.

ДЕМИНА Мария Петровна, род. в 1918 г., телеграфист-морзист.

ДЕМИНА Татьяна Афанасьевна, род. в 1922 г., сержант.

ДЕМКИН Николай Никитович, род. в 1925 г., рядовой, стрелок, тяжело ранен.

ДЕМКИН Федор Никитович, род. в 1924 г., ефрейтор, минометчик.

ДЕМОЧКИН Иван Иосифович, род. в 1908 г., Рязанская обл., Касимовский р-н, д. Дворики.

ДЕНИСЕНКО Иван Иванович, род. в 1899 г., капитан.

ДЕНИСЕНКО Нина Ивановна, род. в 1923 г., сержант.

ДЕНИСКИН Василий Яковлевич, род. в 1910 г., Рязанская обл., Касимовский р-н, с. Которово, рядовой, стрелок.

ДЕНИСКИН Николай Гаврилович, род. в 1923 г., Рязанская обл., Касимовский р-н, с. Которово.

ДЕНИСКИН Петр Иванович, род. в 1924 г., Рязанская обл., Касимовский р-н, с. Которово, мл. лейтенант, сапер, тяжело ранен.

ДЕНИСОВ Алексей Денисович, род. в 1898 г., рядовой.

ДЕНИСОВ Алексей Тимофеевич, род. в 1919 г., рядовой, механик-водитель.

ДЕНИСОВ Анатолий Васильевич, род. в 1925 г.

ДЕНИСОВ Василий Владимирович, род. в 1909 г., рядовой, 23-й минометный полк.



ДЕНИСОВ Виктор Прохорович, род. в 1926 г., наводчик.

ДЕНИСОВ Иван Александрович, род. 2.07.1916 г., Рязанская обл., Касимовский р-н, с. Бабино-Булыгино, сержант, связист. Награжден орденом Отечественной войны II степени, медалью «За победу над Германией в Великой Отечественной войне 1941–1945 гг.».



ДЕНИСОВ Иван Арсентьевич, род. в 1924 г., Рязанская обл., Касимовский р-н, д. Лощинино, мл. лейтенант, разведчик, ранен.

ДЕНИСОВ Михаил Арсентьевич, род. в 1925 г., мл. сержант, понтонер.



ДЕНИСОВ Николай Павлович, род. 29.04.1911 г., Рязанская обл., Касимовский р-н, д. Бельково.

ДЕНИСОВ Яков Васильевич, род. 10.03.1910 г., сержант, летчик, ранен.

ДЕНИСОВ Якуп Абдуллович, род. в 1912 г., сержант.

ДЕРБАСОВ Петр Иванович, род. в 1914 г.

ДЕРГАЧЕВ Василий Александрович, род. в 1895 г., сержант.

ДЕРГАЧЕВА Александра Алексеевна, род. в 1923 г., рядовой.

ДЕРГАЧЕВА Лидия Васильевна, род. в 1923 г., рядовой.

ДЕРГУНОВ Федор Федорович, род. в 1914 г., Рязанская обл., Касимовский р-н, д. Николаевка.

ДЕРУНЕЦ Федор Ефимович, род. в 1921 г., мл. лейтенант, тяжело ранен.

ДЕСЯТОВ Григорий Прокопьевич, род. в 1920 г., Рязанская обл., Касимовский р-н, д. Кочемары, сержант, командир взвода, тяжело ранен.

ДЕСЯТОВ Иван Иванович, род. в 1926 г., Рязанская обл., Касимовский р-н, д. Кочемары, рядовой, санинструктор.

ДЕСЯТОВ Прокопий Константинович, род. в 1895 г., Рязанская обл., Касимовский р-н, д. Кочемары, рядовой.

ДЕСЯТОВ Федор Васильевич, род. 23.01.1924 г., Рязанская обл., Касимовский р-н, д. Кочемары, ст. лейтенант, артиллерист, командир минометной роты, трижды ранен.

ДЖАМБЕКОВ Алим Абдуллович, род. в 1895 г., Рязанская обл., Касимовский р-н, д. Болотцы, рядовой, артиллерист.

ДЖАНГУЛОВ Зинур Хасанович, род. в 1921 г., рядовой, строительный батальон.

ДЖЕМКАЕВА Надежда Борисовна, род. в 1924 г., сержант.

ДЖЕНАКОВ Александр Федорович, род. в 1919 г., сержант.

ДЖЕНАКОВ Василий Федорович, род. в 1912 г., Рязанская обл., Касимовский р-н, д. Поповка, стрелок, ранен.

ДЖЕНАКОВ Дмитрий Герасимович, род. в 1898 г., рядовой.

ДЗИМА Григорий Меркулович, род. в 1921 г., Кировоградская обл., Чигринский р-н, д. Медведовка, рядовой, телефонист.

ДИАНОВ Георгий Иванович, род. 22.12.1926 г., Рязанская обл., Касимовский р-н, с. Ардабьево, сержант, командир отделения понтонеров.

ДИАНОВ Иван Михайлович, род. в 1923 г., сержант.

ДИАНОВ Иван Михайлович, род. в 1914 г., лейтенант, командир взвода, ранен.

ДИАНОВ Михаил Тимофеевич, род. в 1900 г., рядовой.

ДИВЕЕВ Саид Ибрагимович, род. в 1918 г., Рязанская обл., Касимовский р-н, д. Собакино, рядовой.

ДИДЯЕВА (ФЕОФАНОВА) Людмила Васильевна, род. 18.11.1921 г., Рязанская обл., Касимовский р-н, р.п. Елатьма, мл. лейтенант, медсестра, ранена.



Награждена орденом Отечественной войны II степени, медалью «За победу над Германией в Великой Отечественной войне 1941–1945 гг.». Умерла 1.08.2004 г.

ДИМАНД Александра Николаевна, род. 14.04.1923 г., сержант.

ДИМАНД Владимир Моисеевич, род. в 1920 г., лейтенант, командир огневого взвода.

ДМИТРИЕВ Алексей Федорович, род. в 1914 г., Рязанская обл., Касимовский р-н, г. Касимов, майор, ранен.

ДМИТРИЕВ Дмитрий Иванович, род. в 1918 г., Рязанская обл., Касимовский р-н, д. Алферьево, рядовой, повар.

ДМИТРИЕВ Иван Кирсанович, род. в 1900 г., Рязанская обл., Касимовский р-н, д. Алферьево.

ДМИТРИЕВ Николай Федорович, род. в 1915 г., рядовой.

ДМИТРИЕВ Петр Сергеевич, род. в 1923 г., сержант, командир отделения танкового полка.

ДМИТРИЕВ Федор Иванович, род. в 1909 г., Рязанская обл., Касимовский р-н, д. Алферьево.

ДМИТРОВСКИЙ Александр Николаевич, род. в 1903 г., рядовой, стрелок.

ДМИТРОВСКИЙ Виктор Викторович, род. в 1922 г., рядовой.

ДОБРОМЫСЛОВ Владимир Борисович, род. в 1924 г., ст. лейтенант.

ДОБРОСЕЛЬСКИЙ Владимир Петрович, род. в 1924 г., сержант.

ДОБРОХОТОВ Александр Николаевич, род. в 1917 г.

ДОБРЯКОВ Иван Егорович, род. в 1899 г., Рязанская обл., Касимовский р-н, с. Лався, рядовой, стрелок.

ДОБРЯКОВ Константин Филиппович, род. в 1899 г., Рязанская обл., Касимовский р-н, с. Лався, рядовой.

ДОБЫЧИН Сергей Сергеевич, род. в 1912 г., Рязанская обл., Касимовский р-н, п. Красная Нива, техник-лейтенант.

ДОЖИДАЕВ Алим Алеевич, род. в 1908 г., Рязанская обл., Касимовский р-н, с. Торбаево, сержант.

ДОКУКИНА Анна Тимофеевна, род. в 1917 г., рядовой.

ДОЛГИШЕВ Сергей Александрович.

ДОЛГИШЕВА Серафима Александровна, род. в 1925 г., Рязанская обл., Касимовский р-н, п. Курман, сержант.

ДОЛГОВ Алексей Васильевич, род. в 1913 г., рядовой.

ДОЛГОВ Виктор Иванович, род. в 1924 г., сержант.

ДОЛГОВ Иван Андреевич, род. в 1896 г., рядовой.

ДОЛГОВ Иван Афанасьевич, род. в 1915 г., ст. сержант, командир орудия стрелкового полка.

ДОЛГОРУКОВ Виктор Петрович.

ДОЛЖЕНКО Владимир Петрович, род. в 1923 г., лейтенант.

ДОМОЖИЛОВА Евдокия Ивановна, род. в 1923 г., рядовой.

ДОНСКОВ Иван Михайлович, род. в 1925 г., рядовой, стрелок.

ДОРОНИН Александр Васильевич, род. в 1904 г., сержант.

ДОРОНИН Алексей Анисимович, род. в 1927 г., Рязанская обл., Касимовский р-н, д. Четаево, рядовой, заряжающий.

ДОРОНИН Андрей Степанович, род. в 1926 г., рядовой.

ДОРОНИН Василий Александрович, род. в 1909 г., рядовой.

ДОРОНИН Василий Иванович, род. в 1924 г., Рязанская обл., г. Касимов, рядовой, ранен.

ДОРОНИН Егор Филиппович, род. в 1922 г., рядовой.

ДОРОНИН Михаил Степанович, род. в 1918 г., старшина, тяжело ранен.

ДОРОНИН Петр Федорович, род. в 1926 г., Рязанская обл., Касимовский р-н, д. Кочемары, гвардии мл. сержант, автоматчик.

ДОРОНИН Семен Иванович, род. в 1895 г., рядовой.

ДОРОНИН Сергей Филиппович, род.: Рязанская обл., Касимовский р-н, д. Четаево.

ДОРОНИН Степан Платонович, род. в 1918 г., Рязанская обл., Касимовский р-н, д. Четаево, сержант, механик вооружения.

ДОРОНИН Степан Степанович, род. в 1917 г., Рязанская обл., Касимовский р-н, д. Четаево, рядовой.

ДОРОНИН Трофим Сергеевич, род.: Рязанская обл., Касимовский р-н, д. Четаево.

ДОРОНИН Федор Анисимович, род. в 1925 г., Рязанская обл., Касимовский р-н, д. Четаево, рядовой, орудийный номер.

ДОРОНИН Филипп Андреевич, род. Рязанская обл., Касимовский р-н, д. Четаево.

ДОРОНИН Филипп Трофимович, род. в 1893 г., Рязанская обл., Касимовский р-н, д. Кочемары, рядовой.

ДОРОНИН Яков Григорьевич, род. в 1896 г., Рязанская обл., Касимовский р-н, д. Четаево, рядовой.

ДОРОНИН Яков Филиппович, род. в 1913 г., Рязанская обл., Касимовский р-н, д. Четаево, сержант, стрелок, тяжело ранен.

ДОРОФЕЕВ Владимир Иванович, род. в 1926 г., стрелок.

ДОРОФЕЕВ Георгий Петрович, род. в 1914 г., старшина, бригадир слесарных работ, танковой дивизии.

ДОРОХИН Григорий Васильевич, род. в 1897 г., Рязанская обл., Касимовский р-н, д. Новляны, рядовой.

ДОРОХИН Дмитрий Андреевич, род. в 1920 г., лейтенант, командир пулеметного взвода.

ДОЦЕНКО А.М.

ДРАВОЛИН Василий Архипович, род. 23.04.1917 г., Рязанская обл., Сасовский р-н, д. Царево, старшина.

ДРАВОЛИН Петр Архипович, род. 30.06.1920 г., Рязанская обл., Сасовский р-н, с. Царево, сержант, радист, контужен.

ДРАГОМЕРЕЦКАЯ Мария Васильевна, род. в 1922 г., связистка.

ДРАГОМИРСКИЙ Евгений Юрьевич, род. в 1924 г., мл. лейтенант.

ДРАГУНОВ Борис Андреевич, род. в 1909 г., капитан, командир роты связи.

ДРАГУНОВ Василий Алексеевич, род. в 1916 г., Рязанская обл., Касимовский р-н, р.п. Гусь-Железный, рядовой, путеец.

ДРАГУНОВ Лев Андреевич, род. 25.07.1926 г., Рязанская обл., г. Касимов, рядовой, стрелок, тяжело ранен.

ДРАГУНОВ Сергей Андреевич, род. в 1912 г., сержант.

ДРЕГАЛОВ Василий Степанович, род. в 1924 г., Рязанская обл., Касимовский р-н, д. Семенчуково, рядовой.

ДРЕМУЧКИН Никита Карпович, род. в 1911 г., Рязанская обл., Касимовский р-н, с. Китово, рядовой, шофер.

ДРОБОВА Анна Михайловна, род. 10.06.1928 г., Рязанская обл., Касимовский р-н, с. Китово.

ДРОБЫШЕВ Петр Титович, род. в 1921 г., Курганская обл., Советский р-н, с. Градищи.

ДРОЗДОВСКАЯ Клавдия Иосифовна, род. в 1921 г., лейтенант медицинской службы.

ДРОЗДОВСКИЙ Николай Иванович, род. в 1907 г., орудийный номер.

ДРУЖИНИН Василий Васильевич, род. в 1909 г., рядовой.

ДРЫНДИН Дмитрий Васильевич, род. в 1912 г., капитан, инженер.

ДУБКОВ Василий Петрович, род. в 1910 г., рядовой.

ДУБКОВ Николай Васильевич, род. в 1909 г., Рязанская обл., Касимовский р-н, с. Самылово, рядовой.

ДУБОВ Абдул Антонович, род. в 1911 г., сержант.

ДУБОВ Шакир Атауллович, род. 9.04.1916 г., Рязанская обл., Касимовский р-н, д. Мунтово, рядовой.

ДУБОВИЦКИЙ Николай Николаевич, род. в 1915 г., сержант.

ДУБОВСКИЙ Александр Васильевич, род. в 1905 г., сержант.

ДУБОВСКИЙ Вячеслав Иванович, род. в 1922 г., рядовой, механик-водитель.

ДУБОВСКИЙ Иван Васильевич, род. в 1898 г., рядовой.

ДУДАРЬ Александр Артемович, род. в 1917 г., Хмельницкая обл., Шепетовский р-н, с. Хромин.

ДУДУКИН Илья Григорьевич, род. в 1909 г., сержант, моторист.

ДУДУКИН Петр Федорович, род. в 1910 г., сержант.

ДУМЩИКОВ Иван Васильевич, род. в 1916 г., Рязанская обл., Касимовский р-н, д. Урдово, рядовой, стрелок, ранен.

ДУМЩИКОВА Клавдия Ивановна, род. в 1922 г.

ДУНАЕВ Василий Ефимович, род. в 1916 г., Рязанская обл., Касимовский р-н, д. Макеенки, рядовой, ранен.

ДУНАЕВ Михаил Павлович, род. в 1921 г., рядовой, артиллерист.

ДУНАЕВА Анна Павловна, род. в 1923 г., Рязанская обл., Касимовский р-н, р.п. Елатьма.

ДУНЦЕВ Василий Сергеевич,



род. 14.01.1922 г., Рязанская обл., Касимовский р-н, с. Большой Кусмор, ст. сержант, наводчик станкового пулемета, множественные

ранения. Награжден орденами Славы III и II степени, медалью «За освобождение Варшавы».

ДУНЦЕВ Михаил Трофимович, род. 22.09.1922 г., Рязанская обл., Касимовский р-н, с. Большой Кусмор, рядовой, ранен.

ДУРДИН Николай Николаевич, род. в 1918 г., сержант.

ДУРДИНА Зоя Николаевна, род. в 1920 г., лейтенант м/с.

ДУХНИН Алексей Александрович, род. в 1923 г., Рязанская обл., Касимовский р-н, д. Чернышово-Починки, сержант, ранен.

ДУХНИН Николай Михайлович, род. в 1922 г., рядовой, орудийный номер.

ДУШАНИН Михаил Григорьевич, род. в 1926 г., Рязанская обл., Касимовский р-н, с. Ибердус, ст. сержант, автоматчик.

ДУШАНИН Петр Васильевич, род. в 1924 г., Рязанская обл., Касимовский р-н, с. Ибердус, капитан, тяжело ранен.

ДУШЕНКОВ Александр Васильевич, род. в 1905 г., рядовой.

ДУШЕНКОВ Виктор Александрович, род. в 1925 г., Рязанская обл., Касимовский р-н, д. Лашма, сержант, стереоскопист.

ДУШЕНКОВ Владимир Васильевич, род. 17.07.1912 г., Рязанская обл., Касимовский р-н, д. Лашма, рядовой, ранен.

ДУШУТИН Алексей Михайлович, род. в 1899 г., сержант.

ДЫКОВ Василий Филиппович, род. в 1908 г., рядовой, стрелок.

ДЫКОВ Михаил Григорьевич, род. в 1925 г., Рязанская обл., Касимовский р-н, с. Лубяники, ст. сержант, командир орудия.

ДЫЛЬДИН Николай Лаврентьевич, род. в 1922 г., Рязанская обл., Касимовский р-н, п. Малеевский карьер.

ДЬЯКОВ Василий Николаевич, род. в 1926 г., старшина, радиотелеграфист.

ДЬЯЧЕНКО Николай Дмитриевич, род. 31.01.1916 г., стрелок.

ДЬЯЧКОВ Александр Васильевич, род. в 1903 г., Рязанская обл., Касимовский р-н, д. Чернышево, рядовой.

ДЬЯЧКОВ Александр Ильич, род. в 1910 г., Рязанская обл., Касимовский р-н, д. Чернышево, сержант.

ДЬЯЧКОВ Иван Осипович, род. в 1899 г.

ДЬЯЧКОВ Михаил Александрович, род. в 1923 г., рядовой, стрелок.

ДЬЯЧКОВ Николай Васильевич,



род. 6.06.1927 г., Рязанская обл., Касимовский р-н, д. Чернышово, рядовой, матрос.

В 1943 г. окончил ремесленное училище в д. Лашма. Направлен на трудовой фронт (на лесозаготовки). В действующей армии – с октября 1944 г., на Балтийском флоте. Военная специальность – машинист поршневой группы, старший матрос на минном тральщике № 60/187. Принимал участие в специальных операциях по поиску и уничтожению морских мин и проводке судов за тралами через минные заграждения. Удача и везение сопутствовали ему, сохранив жизнь и здоровье.

День Победы Николай Васильевич встретил на боевом рейде в акватории Балтийского моря, около берегов поверженной Германии. Матросу Николаю Дьячкову шел тогда всего лишь девятнадцатый год. Служба в рядах Военно-Морских сил СССР закончилась для него в 1949 г. Награжден орденом Отечественной войны II степени.

После демобилизации работал слесарем в мастерских карьера села Малеево, на Касимовском участке капитального и подземного ремонта скважин производственного объединения «Мострансгаз» помощником бурильщика.

ДЬЯЧКОВ Николай Петрович, род. в 1922 г., Рязанская обл., Касимовский р-н, д. Ласино, мл. сержант, трижды ранен.

ДЬЯЧКОВ Федор Григорьевич, род. в 1911 г., Рязанская обл., Касимовский р-н, д. Забелино, сержант, командир взвода, трижды ранен.

ДЮДИКОВ Анатолий Яковлевич, род. в 1921 г., ефрейтор, шофер.

ДЮЖОВ Иван Иванович, род. в 1895 г.

ДЯТЛОВ Василий Прокофьевич, род. в 1901 г., Рязанская обл., Касимовский р-н, д. Сидорово, рядовой.

Е

ЕВГРАШИН Алексей Ильич, род. 22.02.1915 г., Рязанская обл., Касимовский р-н, д. Пятницкое, рядовой, шофер.

ЕВГРАШКИН Михаил Юрьевич, род. в 1895 г.

ЕВГРАШКИНА Прасковья Федоровна, род. в 1914 г., рядовой.

ЕВДОКИМОВ Александр Егорович, род. в 1920 г., Рязанская обл., Касимовский р-н, д. Крюково.

ЕВДОКИМОВ Алексей Алексеевич, род. 12.08.1929 г., сержант, наводчик, тяжело ранен.

ЕВДОКИМОВ Алексей Иванович, род. в 1923 г., Рязанская обл., Касимовский р-н, с. Данево, рядовой.

ЕВДОКИМОВ Алексей Ильич, род. 13.02.1925 г., Рязанская обл., Касимовский р-н, д. Крюково, старшина, артиллерист.

ЕВДОКИМОВ Алексей Фролович, род. в 1925 г., Рязанская обл., Касимовский р-н, д. Гаврино.

ЕВДОКИМОВ Валентин Михайлович, род. 19.08.1925 г., Рязанская обл., Касимовский р-н, д. Полухтино, лейтенант, ранен.

ЕВДОКИМОВ Василий Васильевич, род. в 1924 г., Рязанская обл., Касимовский р-н, с. Савостьяново, ефрейтор, ком. миномета.

ЕВДОКИМОВ Григорий Андреевич, род. в 1911 г., рядовой, плотник строительного батальона.

ЕВДОКИМОВ Григорий Васильевич, род. в 1920 г., Рязанская обл., Касимовский р-н, д. Марсево, ком. орудия, тяжело ранен.

ЕВДОКИМОВ Григорий Дмитриевич, род. в 1908 г., Рязанская обл., Касимовский р-н, с. Данево, сержант.

ЕВДОКИМОВ Дмитрий Михайлович, род. в 1925 г., Рязанская обл., Касимовский р-н, с. Данево, рядовой.

ЕВДОКИМОВ Иван Гаврилович, род. в 1914 г., Рязанская обл., Касимовский р-н, д. Крюково.

ЕВДОКИМОВ Иван Ильич, род. в 1921 г., Рязанская обл., Касимовский р-н, д. Кульчуково, сержант.

ЕВДОКИМОВ Иван Михайлович, род. в 1925 г., Рязанская обл., Касимовский р-н, д. Крюково, умер 23.02.1993 г.

ЕВДОКИМОВ Иван Никифорович, род. в 1924 г., Рязанская обл., Касимовский р-н, с. Данево, мл. лейтенант, ком. стрелкового взвода, тяжело ранен.

ЕВДОКИМОВ Михаил Алексеевич, род. в 1926 г., Рязанская обл., Касимовский р-н, с. Савостьяново.

ЕВДОКИМОВ Михаил Гаврилович, род. в 1926 г., ефрейтор, стрелок, тяжело ранен.

ЕВДОКИМОВ Никифор Егорович, род. в 1900 г., Рязанская обл., Касимовский р-н, с. Данево, рядовой, ранен.

ЕВДОКИМОВ Николай Иванович, род. в 1919 г., рядовой.

ЕВДОКИМОВ Петр Васильевич, род. в 1918 г., Рязанская обл., Касимовский р-н, с. Савостьяново, рядовой, пехотинец.

ЕВДОКИМОВ Семен Владимирович, род. 29.04.1910 г., Рязанская обл., Касимовский р-н, д. Бабино-Булыгино, мл. сержант, разведчик, дважды ранен.

ЕВДОКИМОВ Семен Михайлович, род. в 1902 г., Рязанская обл., Касимовский р-н, с. Савостьяново.

ЕВДОКИМОВ Сергей Артемович, род. в 1910 г., сержант.

ЕВДОКИМОВ Сергей Владимирович, род. в 1908 г., рядовой.

ЕВДОКИМОВ Сергей Федорович, род. в 1894 г., рядовой.

ЕВДОКИМОВА Мария Никитична, род. в 1923 г., Рязанская обл., Касимовский р-н, с. Данево, ефрейтор, военный наблюдатель оповещения связи.

ЕВСТИГНЕЕВ Алексей Николаевич, род. в 1926 г., Рязанская обл., Касимовский р-н, р.п. Елатьма.

ЕВСТИГНЕЕВ Аркадий Павлович, род. в 1926 г., рядовой, наводчик.

ЕВСТИГНЕЕВ Виктор Иванович, род. 22.07.1922 г., Рязанская обл., Касимовский р-н, с. Гиблицы, лейтенант, ком. взвода.

ЕВСТИГНЕЕВ Виктор Петрович, род. 27.10.1924 г., сержант, наводчик, ком. орудия.

ЕВСТИГНЕЕВ Николай Иванович, род. в 1924 г.

ЕВСТИГНЕЕВ Николай Михайлович, род. 16.11.1918 г., Рязанская обл., Касимовский р-н, с. Гиблицы, ст. лейтенант, связист, ранен, контужен.

ЕВСТИГНЕЕВ Юрий Анатольевич, род. в 1926 г., рядовой, ст. гидроакустик.

ЕВСТИГНЕЕВА Александра Алексеевна, род. 28.04.1923 г., Рязанская обл., г. Касимов, ефрейтор, связист-наблюдатель.

ЕВСТИГНЕЕВА Галина Николаевна, род. в 1925 г., Рязанская обл., Касимовский р-н, р.п. Елатьма.

ЕВСТИГНЕЕВА Зинаида Николаевна, род. в 1914 г., лейтенант.

ЕВСТИФЕЕВ Алексей Павлович, род. в 1922 г., рядовой.

ЕВСТИФЕЕВ Григорий Григорьевич, род. 17.11.1926 г., ком. отделения.

ЕВСТИФЕЕВ Иван Петрович,



род. в 1917 г., рядовой, стрелок, 22-й отдельный авиатехнический батальон.

ЕВСТИФЕЕВ Кузьма Васильевич, род. в 1901 г., сержант.

ЕВСТИФЕЕВ Михаил Иванович, род. в 1915 г., ст. сержант, командир орудия.

ЕВСТИФЕЕВ Николай Кузьмич, род. в 1925 г., сержант, командир отделения

ЕВСТИФЕЕВ Николай Прокофьевич, род. в 1926 г., сержант.

ЕВСТРАТОВ Алексей Дмитриевич, род. в 1910 г., Рязанская обл., Касимовский р-н, с. Дмитриево, сержант.

ЕВСТРАТОВ Алексей Павлович, род. в 1922 г., Рязанская обл., Касимовский р-н, с. Дмитриево, путеец.

ЕВСТРАТОВ Василий Павлович, род. в 1918 г., Рязанская обл., Касимовский р-н, с. Дмитриево, сержант.

ЕВСТРАТОВ Иван Евстафьевич, род. в 1889 г., Рязанская обл., Касимовский р-н, с. Дмитриево, рядовой.

ЕВТЕЕВ Сергей Александрович, род. в 1925 г., Рязанская обл., Касимовский р-н, с. Николаевское, рядовой.

ЕВТУХОВ Петр Ильич, род. 28.06.1926 г., Воронежская обл., с. Грань, рядовой, шофер, ранен.

ЕВТЮНИН Виктор Михайлович, род. в 1927 г., Рязанская обл., Касимовский р-н, р.п. Гусь-Железный, лейтенант, старший техник.

ЕВТЮНИН Михаил Михайлович, род. в 1904 г., Рязанская обл., Касимовский р-н, р.п. Гусь-Железный, рядовой, тяжело ранен.

ЕВТЮНИН Николай Михайлович, род. 24.07.1908 г., Рязанская обл., Касимовский р-н, р.п. Гусь-Железный, майор, ранен.

ЕВТЮНИН Сергей Федорович, род. в 1913 г., Рязанская обл., Касимовский р-н, р.п. Гусь-Железный, ефрейтор.

ЕВТЮХИН Петр Петрович, род. в 1912 г., ст. лейтенант м/с.

ЕВТЮШКИН Михаил Гаврилович, род. в 1918 г., Рязанская обл., Касимовский р-н, с. Ибердус, старшина, ранен.

ЕВТЮШКИН Михаил Павлович, род. в 1918 г., мл. сержант, стр. полк.

ЕВТЮШКИН Сергей Иванович, род. в 1923 г., Рязанская обл., Касимовский р-н, с. Ибердус, лейтенант м/с.

ЕВТЮШКИНА Антонина Семеновна, род. в 1923 г., Рязанская обл., Касимовский р-н, д. Тимохино, сержант, медсестра, ранена.

ЕГЕРЕВ Андрей Алексеевич, род. в 1907 г., рядовой, стрелок.

ЕГЕРЕВ Василий Степанович, род. в 1899 г., рядовой.

ЕГЕРЕВ Николай Васильевич, род. в 1925 г., мл. лейтенант.

ЕГЕРЕВ Федор Иванович, род. в 1912 г., Рязанская обл., Касимовский р-н, с. Савостьяново.

ЕГОРКИН Анатолий Михайлович, род. в 1919 г., Рязанская обл., Касимовский р-н, д. Озёрки, ст. сержант, трижды ранен.

ЕГОРКИН Василий Егорович, род. в 1892 г., Рязанская обл., Касимовский р-н, д. Озёрки, рядовой.

ЕГОРКИН Василий Петрович, род. в 1901 г., Рязанская обл., Касимовский р-н, д. Озёрки.

ЕГОРКИН Виктор Васильевич,



род. 27.12.1924 г., Рязанская обл., Касимовский р-н, д. Озёрки, лейтенант, командир пулеметного взвода, множественные ранения. Умер 30.11.1980 г.

ЕГОРКИН Вячеслав Герасимович, род. 8.08.1926 г., рядовой, понтонер, ранен.

ЕГОРКИН Герасим Ефимович, род. в 1903 г., Рязанская обл., Касимовский р-н, д. Озёрки.

ЕГОРКИН Егор Михайлович, род. в 1910 г., рядовой, стрелок.

ЕГОРКИН Иван Егорович, род. в 1924 г., рядовой, стрелок.

ЕГОРКИН Иван Николаевич, род.: Рязанская обл., Касимовский р-н, д. Озёрки, рядовой, стрелок.

ЕГОРКИН Константин Егорович, род. в 1903 г., Рязанская обл., Касимовский р-н, д. Озёрки.

ЕГОРКИН Константин Иванович, род. в 1903 г., Рязанская обл., Касимовский р-н, д. Озёрки.

ЕГОРКИН Михаил Александрович, ранен.

ЕГОРОВ Алексей Васильевич, род. в 1926 г., Рязанская обл., Касимовский р-н, р.п. Елатьма.

ЕГОРОВ Алексей Петрович, род. в 1902 г., рядовой.

ЕГОРОВ Алексей Сергеевич, род. в 1913 г., Рязанская обл., Касимовский р-н, р.п. Елатьма.

ЕГОРОВ Валерий Георгиевич, род. 25.07.1925 г., Рязанская обл., г. Касимов, гв. ст. сержант, командир отделения тяги, ранен.

ЕГОРОВ Василий Игнатьевич.

ЕГОРОВ Геннадий Михайлович, род. в 1915 г., Рязанская обл., Касимовский р-н, д. Еспинки.

ЕГОРОВ Герасим Игнатьевич, род. в 1906 г., Рязанская обл., Касимовский р-н, р.п. Елатьма.

ЕГОРОВ Григорий Степанович, род. в 1908 г. Рязанская обл., Касимовский р-н, д. Борисково, рядовой, пехотинец, ранен.

ЕГОРОВ Иван Иванович, род. в 1926 г., рядовой.

ЕГОРОВ Иван Федорович, род. в 1924 г., Рязанская обл., Касимовский р-н, совхоз «Маяк», рядовой, стрелок, ранен.

ЕГОРОВ Леонид Георгиевич, род. в 1927 г., старшина 2-й ст.

ЕГОРОВ Михаил Назарович, род. в 1924 г., Рязанская обл., Касимовский р-н, с. Малеево, рядовой.

ЕГОРОВ Николай Павлович, род. в 1922 г., Рязанская обл., Касимовский р-н, с. Савостьяново, рядовой, техник, ранен, контужен.

ЕГОРОВ Николай Петрович, род. в 1922 г., Рязанская обл., Касимовский р-н, с. Савостьяново.

ЕГОРОВ Павел Назарович, род. в 1917 г., Рязанская обл., Касимовский р-н, с. Малеево, лейтенант, ком. взвода.

ЕГОРОВ Петр Сергеевич, род. в 1908 г., Рязанская обл., Касимовский р-н, д. Алферьево, рядовой.

ЕГОРОВ Петр Федорович, род. в 1902 г., Рязанская обл., Бельковский р-н, рядовой, повозочный.

ЕГОРОВ С.В., ранен.

ЕГОРОВ Савелий Сергеевич, род. в 1908 г., Рязанская обл., Касимовский р-н, совхоз «Маяк».

ЕГОРОВ Сергей Павлович, род. в 1918 г., мл. сержант, ком. стрелкового отделения.

ЕГОРОВ Юрий Георгиевич, род. в 1922 г., рядовой, автотранспортный полк.

ЕГОРОВА Варвара Васильевна, род. 17.12.1921 г., ефрейтор, приборист.

ЕГОРОВА Евдокия Герасимовна, род. 22.08.1921 г., рядовой.

ЕГОРОВА Екатерина Ивановна, род. в 1923 г., рядовой, шофер. Награждена медалями «За отвагу», «За боевые заслуги», «За освобождение Праги», «За победу над Германией в Великой Отечественной войны 1941–1945 гг.».

ЕГОРОВА Екатерина Иосифовна, род. в 1925 г., ефрейтор, воздухоплаватель аэростатов заграждения.

ЕГОРОВА Любовь Васильевна, род. в 1923 г.

ЕГОРЦЕВ Иван Петрович, род. в 1913 г., Рязанская обл., Касимовский р-н, с. Шостье, умер 18.04.1997 г.

ЕГОРЦЕВ Иван Степанович, род. в 1907 г., сержант.

ЕГУНИН Иван Иванович, род. в 1910 г., сержант.

ЕЖОВ Николай Григорьевич, род. в 1907 г., рядовой.

ЕЖОВ Сергей Иванович, род.



3.02.1922 г., Рязанская обл., Старожиловский р-н, с. Долматово, майор м/с, ком. танковой роты.

ЕЗЕНКОВ Иван Егорович, род. 1.08.1919 г., Рязанская обл., Касимовский р-н, д. Крюково, гв. сержант, тяжело ранен.

ЕЗЕНКОВ Константин Терентьевич, род. в 1913 г., Рязанская обл., Касимовский р-н, д. Нарышкино, сержант, связист.

ЕЗЕНКОВ Николай Степанович, род. в 1922 г., Рязанская обл., Касимовский р-н, д. Крюково, ст. сержант, стрелок, зам. ком. взвода.

ЕЗЕНКОВ Порфирий Алексеевич, род. в 1926 г., Рязанская обл., Касимовский р-н, д. Нарышкино, рядовой, разведчик.

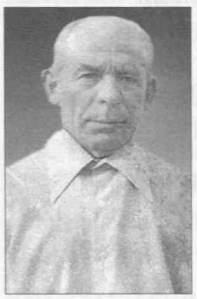

ЕЗЕНКОВ Семен Емельянович, род. 23.02.1914 г., Рязанская обл., Касимовский р-н, д. Нарышкино, рядовой, ранен.

ЕЗЕНКОВ Семен Семенович, род. в 1913 г., Рязанская обл., Касимовский р-н, д. Нарышкино.

ЕЗЕНКОВ Тимофей Никитович, род. в 1916 г., рядовой, наводчик.

ЕЗЕНКОВ Федор Емельянович, род. в 1906 г., Рязанская обл., Касимовский р-н, д. Нарышкино, сержант, санинструктор.

ЕЛИЗАРОВ Иван Ефимович, род. в 1908 г., рядовой.

ЕЛИЗАРОВ Иван Максимович, род. в 1906 г., Рязанская обл., Касимовский р-н, д. Мотказино, рядовой.

ЕЛИЗАРОВ Федор Максимович, род. в 1915 г., сержант.

ЕЛИСЕЕВ Алексей Сергеевич, род. в 1919 г., Рязанская обл., Касимовский р-н, д. Рылово, рядовой, разведчик.

ЕЛИСЕЕВ Василий Михайлович, род. в 1899 г., Рязанская обл., Касимовский р-н, д. Лашма, рядовой.

ЕЛИСЕЕВ Василий Яковлевич, род. в 1898 г., Рязанская обл., Касимовский р-н, д. Черново-Шеенки.

ЕЛИСЕЕВ Виктор Васильевич, род. в 1923 г., Рязанская обл., Касимовский р-н, д. Лашма, старшина.

ЕЛИСЕЕВ Григорий Никитович, род. в 1909 г., рядовой.

ЕЛИСЕЕВ Дмитрий Петрович, род. 24.10.1918 г., Рязанская обл., Касимовский р-н, д. Самышка, старший сержант, разведчик.

ЕЛИСЕЕВ Иван Алексеевич, род. в 1921 г., сержант, ком. отделения.

ЕЛИСЕЕВ Илья Иванович, род. в 1907 г., Рязанская обл., Касимовский р-н, с. Селищи, сержант, сапер.

ЕЛИСЕЕВ Константин Петрович, род. в 1916 г., сержант, ком. отделения связи.

ЕЛИСЕЕВ Михаил Васильевич, род. 25.10.1921 г., Рязанская обл., Касимовский р-н, д. Лашма, рядовой, стрелок, тяжело ранен.

ЕЛИСЕЕВ Михаил Иванович, род. в 1923 г., рядовой.

ЕЛИСЕЕВ Михей Матвеевич, род. в 1911 г., Рязанская обл., Касимовский р-н, с. Сабурово, рядовой, пулеметчик, ранен.

ЕЛИСЕЕВ Павел Яковлевич, род. в 1918 г., Рязанская обл., Касимовский р-н, д. Урядино, рядовой.

ЕЛИСЕЕВ Петр Павлович, род. в 1905 г., рядовой.

ЕЛИСЕЕВ Семен Ильич, род. в 1905 г., Рязанская обл., Касимовский р-н, с. Балушево-Починки.

ЕЛИСЕЕВ Семен Петрович, род. в 1913 г., Рязанская обл., Касимовский р-н, д. Самышка, стрелок.

ЕЛИСЕЕВ Семен Федорович, род. в 1913 г., Рязанская обл., Касимовский р-н, д. Самышка.

ЕЛИСЕЕВ Сергей Яковлевич, род. в 1910 г., Рязанская обл., Касимовский р-н, д. Урядино, рядовой.

ЕЛИСЕЕВ Тимофей Яковлевич, род. в 1902 г., Рязанская обл., Касимовский р-н, п. Полухтино, рядовой, стрелок.

ЕЛИСЕЕВ Федор Федорович, род. в 1918 г., Рязанская обл., Касимовский р-н, с. Ермолово, ранен.

ЕЛИСЕЕВА Анна Николаевна, род. в 1913 г.

ЕЛИСЕЕВА Евдокия Ивановна, род. 10.08.1917 г., Рязанская обл., Касимовский р-н, с. Балушево-Починки, фельдшер-акушер.

ЕЛИСЕЙКИН Алексей Архипович, род. в 1922 г., лейтенант.

ЕЛИСЕЙКИН Николай Архипович, род. в 1914 г., сержант, ком. стрелкового взвода, ранен.

ЕЛИСЕЙКИНА Раиса Ивановна, род. 9.11.1925 г., г. Касимов, рядовой, стрелок.

ЕЛИСОВ Борис Иванович, род. в 1925 г., рядовой.

ЕЛИСТРАТОВ Андрей Федорович, род. в 1913 г., рядовой, стрелок, ранен.

ЕЛИСТРАТОВ Иван Тимофеевич, род. в 1908 г., рядовой.

ЕЛИСТРАТОВ Иван Федорович, род. в 1924 г., Рязанская обл., Касимовский р-н, д. Шемякино.

ЕЛИСТРАТОВ Михаил Тимофеевич, род. в 1919 г., рядовой.

ЕЛИСТРАТОВ Семен Иванович, род. в 1904 г., рядовой.

ЕЛЬЦОВ Александр Павлович, род. в 1915 г., Рязанская обл., Касимовский р-н, д. Новая Деревня.

ЕЛЬЦОВ Михаил Андреевич,



род. в 1908 г., Рязанская обл., Касимовский р-н, д. Новая Деревня, рядовой, дважды тяжело ранен. Награжден медалью «За победу над Германией в Великой Отечественной войне 1941–1945 гг.».

ЕЛЬЧЕВ Ефим Ефимович, род. в 1905 г., Рязанская обл., Касимовский р-н, с. Ардабьево.

ЕЛЬЧЕВ Николай Иванович, род. 15.09.1922 г., Рязанская обл., Касимовский р-н, с. Ардабьево, рядовой, орудийный номер, ранен.

ЕМЕЛИН Иван Ульянович, род. в 1913 г., сержант.

ЕМЕЛИН Сергей Семенович, род. в 1925 г., сержант.

ЕМЕЛИНА Александра Андреевна, род. в 1922 г., сержант.

ЕМЕЛЬЯНОВ Василий Владимирович, род. в 1924 г., рядовой.

ЕМЕЛЬЯНОВ Владимир Владимирович, род. в 1922 г., сержант.

ЕМЕЛЬЯНОВ Николай Иванович, род. в 1904 г., рядовой.

ЕМЕЛЬЯНОВ Николай Иванович, род. в 1925 г., Рязанская обл., Касимовский р-н, д. Барамыково, сержант, танкист.

ЕМЕЛЬЯНОВ Николай Ильич, род. в 1920 г., Рязанская обл., Касимовский р-н, д. Кочемары, сержант.

ЕМЯШЕВА Надежда Ивановна, род. в 1922 г., рядовой.

ЕНГАЛЫЧЕВ Александр Матвеевич,



род. 24.11.1918 г., Рязанская обл., Ермишинский р-н, д. Павликово, мл. сержант, стрелок, связист. Умер 18.06.1996 г.

ЕПИЛЕВ Василий Николаевич, род. в 1920 г., Рязанская обл., Касимовский р-н, д. Анемнясево.

ЕПИЛЕВА Анфиса Ивановна, род. в 1919 г., Рязанская обл., Касимовский р-н, д. Анемнясево, рядовой, снайпер.

ЕПИФАНОВ Николай Павлович,



род. 22.05.1926 г., Рязанская обл., Пителинский р-н, с. Пеньки, мл. сержант, шофер, наводчик.

10.11.1943 г. призван в армию. 27-й отдельный учебный автомобильный полк располагался в Ульяновской области. В течение 6 месяцев обучался на шофера. С января 1945 г. воевал в составе 41-го артиллерийского полка на 2-м и 3-м Украинском фронте. Боевой путь пролегал от Будапешта через Австрию до Праги. Всего 40 км не дошли до столицы Чехословакии, когда война закончилась. Но полк продолжал бой еще три дня. Группировка власовцев напала неожиданно, открыв сильнейший минометный огонь, и вела ожесточенное сопротивление. На помощь из-под Берлина пришел танковый корпус. В этом бою погибли 50 человек, в том числе командир полка.

В мае 1950 г. Николай Павлович был демобилизован и вернулся на родину.

Работал в военизированной охране, на 8-м механическом заводе, заводе «Зооветоборудование». Награжден орденом Красного Знамени, медалями «За боевые заслуги», «За взятие Вены», «За победу над Германией в Великой Отечественной войне 1941–1945 гг.».

ЕПИШКИН Алексей Гаврилович, род. в 1911 г., старшина, стрелок.

ЕПИШКИН Алексей Петрович, род. 09.05.1926 г., Рязанская обл., Касимовский р-н, д. Сорокино, рядовой, связист, ранен.

ЕПИШКИН Иван Кузьмич,



род. в 1922 г., Рязанская обл., Касимовский р-н, д. Сорокино, сержант, танкист. Служил на Дальнем Востоке.

ЕПИШОВ Сергей Федорович,



род. в 1909 г., Рязанская обл., Касимовский р-н, д. Новая Деревня, сержант, ранен.

ЕРЕМЕЕВ Семен Кириллович, род. в 1912 г., сержант.

ЕРЕМЕЕВ Степан Константинович, род. в 1910 г., Рязанская обл., Касимовский р-н, д. Халымово.

ЕРЕМЕЕВ Степан Петрович, род. в 1924 г., Рязанская обл., Касимовский р-н, д. Халымово, сержант.

ЕРЕМИН Александр Тимофеевич, род. в 1922 г., Рязанская обл., Касимовский р-н, д. Кочемары, ефрейтор, минометчик.

ЕРЕМИН Алексей Иванович, род. в 1913 г., Рязанская обл., Касимовский р-н, д. Кочемары, рядовой.

ЕРЕМИН Василий Трофимович, род. в 1912 г., Рязанская обл., Касимовский р-н, д. Кислово.

ЕРЕМИН Иван Артемович, род. в 1909 г., Рязанская обл., Касимовский р-н, с. Ардабьево.

ЕРЕМИН Иван Никитович, род. в 1922 г., Рязанская обл., Касимовский р-н, д. Кочемары, ст. лейтенант.

ЕРЕМИН Иван Петрович, род. в 1914 г., сержант, ком. отделения.

ЕРЕМИН Леонтий Григорьевич, род. в 1915 г., Рязанская обл., Касимовский р-н, д. Кислово.

ЕРЕМИН Максим Петрович, род. в 1898 г., рядовой.

ЕРЕМИН Михаил Васильевич, род. Рязанская обл., Касимовский р-н, д. Чинур.

ЕРЕМИН Николай Максимович, род. в 1923 г., рядовой.

ЕРЕМИН Павел Андреевич, род. в 1925 г., матрос, моторист корабля противолодочной обороны.

ЕРЕМИН Сергей Ананьевич, род. в 1918 г., Рязанская обл., Касимовский р-н, д. Кочемары, рядовой, ранен.

ЕРЕМИН Яков Пахомович, род. в 1906 г., Рязанская обл., Касимовский р-н, д. Кочемары, рядовой, ранен.

ЕРЕМИНА (БОРИСОВА) Мария Васильевна, род. в 1924 г., Рязанская обл., Касимовский р-н, д. Чинур, аэростаты заграждения.

ЕРЖЕНКОВ Владимир Васильевич, род. в 1921 г., Рязанская обл., Касимовский р-н, д. Селизово, сержант, ком. отделения минометчиков, дважды ранен.

ЕРЖЕНКОВ Иосиф Яковлевич, род. 18.06.1901 г., Рязанская обл., Касимовский р-н, д. Селизово, связист, дважды ранен.

ЕРЖЕНКОВ Степан Яковлевич, род. в 1908 г., Рязанская обл., Касимовский р-н, д. Селизово, рядовой, снайпер.

ЕРЖЕНКОВА Капитолина Михайловна, род. в 1925 г., рядовой.

ЕРИКИН Николай Степанович, род. в 1917 г., рядовой, сапер.

ЕРИН Алексей Иванович, род. в 1918 г., сержант, ком. орудия.

ЕРИНА Елизавета Алексеевна, род. в 1922 г., сержант.

ЕРМАКОВ Александр Николаевич, род. в 1920 г., Рязанская обл., Касимовский р-н, д. Нарышкино.

ЕРМАКОВ Александр Сергеевич, род. в 1925 г., сержант.

ЕРМАКОВ Александр Федорович, род. в 1926 г., Рязанская обл., Касимовский р-н, д. Кондраково.

ЕРМАКОВ Алексей Игнатьевич,



род. 11.01.1922 г., Рязанская обл., Пителинский р-н, д. Терентеево, ранен.

До войны работал токарем на судоремонтном заводе. 18 августа 1941 г. ушел на фронт. Воевал в составе 2-й морской бригады, участвовал в обороне г. Ленинграда. Эвакуирован через Ладогу в запасной полк на Волховском фронте. Освобождал от немцев города Ригу, Данциг. Закончил войну в Берлине.

После войны работал на фабрике «Красный текстильщик» токарем, на кирпичном заводе, где трудился 29 лет. Награжден орденами Славы III степени, Отечественной войны II степени, медалями «За освобождение Варшавы», «За отвагу», «За взятие Берлина», «За победу над Германией в Великой Отечественной войне 1941–1945 гг.».

ЕРМАКОВ Алексей Кириллович, род. в 1908 г., Рязанская обл., Касимовский р-н, д. Кислово.

ЕРМАКОВ Алексей Николаевич, род. в 1925 г., Рязанская обл., Касимовский р-н, д. Рылово, рядовой, орудийный номер.

ЕРМАКОВ Алексей Федорович, род. в 1922 г., Рязанская обл., Касимовский р-н, д. Уланова Гора, рядовой, стрелок танковой бригады, тяжело ранен.

ЕРМАКОВ Алексей Федорович, род. в 1923 г., сержант.

ЕРМАКОВ Андрей Николаевич, род. в 1909 г., Рязанская обл., Касимовский р-н, д. Василево.

ЕРМАКОВ Афанасий Романович, род. в 1905 г., рядовой, шофер.

ЕРМАКОВ Василий Николаевич,



род. в 1924 г., рядовой, ранен. Награжден медалями «За боевые заслуги», «За отвагу», «За победу над Германией в Великой Отечественной войне 1941—1945 гг.».

ЕРМАКОВ Геннадий Владимирович, род. в 1923 г., Владимирская обл., рядовой, ранен.

ЕРМАКОВ Дмитрий Михайлович, род. в 1923 г., Рязанская обл., Касимовский р-н, с. Селищи, рядовой.

ЕРМАКОВ Ефим Павлович, род. в 1903 г., Рязанская обл., Касимовский р-н, д. Нарышкино.

ЕРМАКОВ Иван Афанасьевич, род. 22.06.1910 г., Рязанская обл., Пителинский р-н, д. Знаменка, рядовой, водитель, ранен.

ЕРМАКОВ Михаил Герасимович, род. в 1926 г., ефрейтор, наводчик, ранен.

ЕРМАКОВ Николай, род. в 1913 г., сержант.

ЕРМАКОВ Николай Иванович, род. в 1926 г., Рязанская обл., Касимовский р-н, р.п. Елатьма, стрелок, тяжело ранен.

ЕРМАКОВ Николай Михайлович, род. 9.05.1913 г., Рязанская обл., Пителинский р-н, с. Знаменка, рядовой, санинструктор.

ЕРМАКОВ Петр Павлович, род. 25.11.1926 г., Рязанская обл., Касимовский р-н, д. Скобелево, рядовой, шофер, ранен.

ЕРМАКОВ Сергей Михайлович, род. в 19.12.1916 г., Рязанская обл., Касимовский р-н, д. Знаменка, сержант, стрелок, ранен.

ЕРМАКОВ Юрий Иванович, род. 26.12.1927 г.

ЕРМАЛАЕВ Владимир Михайлович, род. в 1921 г., сержант.

ЕРМИШИН Козьма Александрович, род. в 1895 г., Рязанская обл., Касимовский р-н, с. Данево, рядовой.

ЕРМИШИН Николай Васильевич, род. в 1923 г., Рязанская обл., Касимовский р-н, с. Данево, рядовой.

ЕРМИШИН Степан Сергеевич, род. в 1911 г., Рязанская обл., Касимовский р-н, д. Семенчуково, сержант, ком. отделения.

ЕРМИШКИН Григорий Александрович, род. в 1916 г., Рязанская обл., Касимовский р-н, р.п. Елатьма, пулеметчик.

ЕРМОЛАЕВ Алексей Владимирович.

ЕРМОЛАЕВ Михаил Михайлович, род. в 1916 г., Рязанская обл., Касимовский р-н, д. Беркеево, рядовой, стрелок, тяжело ранен.

ЕРМОЛАЕВ Николай Яковлевич, род. в 1910 г., мл. лейтенант, командир артиллерийского взвода.

ЕРМОЛАЕВ Сергей Леонтьевич, род. в 1918 г., лейтенант.

ЕРМОЛОВ Иван Тимофеевич, род. в 1918 г., старшина, командир взвода.

ЕРМОХИН Гаврил Алексеевич, род. Рязанская обл., Касимовский р-н, д. Ананьино.

ЕРМОШКИН Николай Васильевич, род. в 1907 г., лейтенант.

ЕРОНИН Александр Николаевич, род. в 1925 г., рядовой, наводчик пулеметного полка.

ЕРОФЕЕВ Дмитрий Гаврилович, род. в 1895 г., Рязанская обл., Касимовский р-н, д. Николаевка.

ЕРОФЕЕВ Иван Гаврилович, род. 10.10.1920 г., Рязанская обл., Касимовский р-н, д. Николаевка, рядовой, стрелок, тяжело ранен.

ЕРОХИН Иван Алексеевич.

ЕРОХИН Михаил Иванович, род.



15.11.1916 г., Рязанская обл., Семионовский (Кораблинский) р-н, с. Никитино, командир роты, множественные ранения. Награжден двумя орденами Отечественной войны I степени, Отечественной войны II степени, двумя орденами Красного Знамени, орденом Красной Звезды, медалями «За взятие Берлина», «За оборону Кавказа», «За освобождение Варшавы», «За оборону Киева». Награда за труд — орден Октябрьской Революции.

ЕРОХИНА (ГРИНИНА) Анна Григорьевна,



род. 31.06.1921 г., Рязанская обл., Касимовский р-н, д. Сорокино, рядовой, санинструктор, медсестра. Награждена орденом Отечественной войны II степени, медалью «За победу

над Германией в Великой Отечественной войне 1941–1945 гг.»

ЕРОШКИН Александр Петрович, род. 2.04.1915 г., Рязанская обл., Касимовский р-н, р.п. Гусь-Железный, сержант, имеет множественные ранения. Награжден медалью «За победу над Германией в Великой Отечественной войне 1941–1945 гг.». Умер 19.12.1982 г.



ЕРОШКИН Сергей Ильич, род. в 1906 г., Рязанская обл., Касимовский р-н, р.п. Гусь-Железный, рядовой, стрелок, контужен.

ЕРОШКИН Степан Михайлович, род. в 1897 г., лейтенант.

ЕРШОВ Александр Михайлович, род. в 1924 г., рядовой.

ЕРШОВ Василий Васильевич, род. в 1926 г., Рязанская обл., Касимовский р-н, с. Савостьяново.

ЕРШОВ В. Иванович, род. в 1924 г., рядовой.

ЕРШОВ Георгий Иванович, род. 12.06.1922 г., Рязанская обл., Касимовский р-н, с. Ардабьево, рядовой, разведчик, тяжело ранен.

ЕРШОВ Георгий Петрович, род. в 1925 г., ефрейтор, мотоциклист.

ЕРШОВ Евгений Александрович, род. в 1926 г., Рязанская обл., Касимовский р-н, с. Николаевское, сержант.

ЕРШОВ Иван Александрович, род. в 1908 г., Рязанская обл., Касимовский р-н, с. Ардабьево, рядовой, орудийный номер, ранен.

ЕРШОВ Иван Григорьевич, род. в 1927 г.

ЕРШОВ Никифор Степанович, род. в 1912 г., сержант.

ЕРШОВ Николай Васильевич, род. в 1923 г., Рязанская обл., Касимовский р-н, с. Савостьяново, рядовой, тяжело ранен.

ЕРШОВ Николай Иванович, род. в 1922 г., Рязанская обл., Касимовский р-н, с. Ардабьево.

ЕРШОВ Николай Степанович, род. в 1911 г., Рязанская обл., Касимовский р-н, с. Ардабьево, рядовой.

ЕРШОВ Павел Федорович, род. в 1925 г.

ЕРШОВ Петр Иванович, род. в 1893 г., Рязанская обл., Касимовский р-н, с. Савостьяново.

ЕРШОВ Петр Иванович, род. в 1925 г., Рязанская обл., Касимовский р-н, д. Клетино, рядовой, стрелок, тяжело ранен.

ЕРШОВ Петр Петрович, род. в 1900 г., рядовой.

ЕРШОВ Федор Александрович, род. 20.04.1912, Рязанская обл., Касимовский р-н, с. Ардабьево, рядовой, кавалерист.

ЕРШОВ Федор Алексеевич, род. в 1912 г., Рязанская обл., Касимовский р-н, с. Ардабьево.

ЕРШОВ Федор Иванович, род. в 1910 г., Рязанская обл., Касимовский р-н, с. Ардабьево.

ЕРШОВ Яков Степанович, род. в 1909 г., рядовой, разведчик.

ЕРЫКИН Николай Степанович, род. в 1917 г., рядовой.

ЕСИН Анатолий Сергеевич, род. в 1919 г., сержант, ж/д полк.

ЕСИН Василий Максимович, род. в 1924 г., Рязанская обл., Касимовский р-н, д. Анемнясево, сержант, танкист. Награжден медалями «За победу над Германией в Великой Отечественной войне 1941–1945 гг.», «За победу над Японией».



ЕСИН Василий Петрович, род. в 1920 г., мл. сержант, ком. отделения.

ЕСИН Григорий Николаевич, род. в 1914 г., рядовой, стрелок.

ЕСИН Григорий Петрович, род. в 1899 г., Рязанская обл., Касимовский р-н, д. Вырково.

ЕСИН Дмитрий Федорович, род. в 1903 г., рядовой.

ЕСИН Иван Иванович, род. 12.06.1914 г., Рязанская обл., Касимовский р-н, с. Селищи, рядовой, санинструктор.

ЕСИН Иван Иванович, род. в 1923 г., радиомеханик..

ЕСИН Иван Максимович, род. в 1905 г., Рязанская обл., Касимовский р-н, д. Анемнясево.

ЕСИН Илья Васильевич, род. в 1908 г., сержант.

ЕСИН Матвей Андреевич, род. в 1897 г., рядовой.

ЕСИН Михаил Яковлевич, род. в 1926 г., Рязанская обл., Касимовский р-н, д. Кулово.

ЕСИН Павел Васильевич, род. в 1925 г., Рязанская обл., Каси-

мовский р-н, д. Вырково, ефрейтор, радиотелеграфист.

ЕСИН Петр Васильевич, род.: Рязанская обл., Касимовский р-н, с. Селищи.

ЕСИН Семен Данилович, род. в 1912 г., Рязанская обл., Касимовский р-н, д. Вырково, сержант, танкист.

ЕСИН Тимофей Иванович, род. в 1895 г., Рязанская обл., Касимовский р-н, д. Ласино.

ЕСЬКИН Василий Карпович, род. 15.01.1925 г., Рязанская обл., Пителинский р-н, с. Пёт, сержант, связист.

ЕСЬКИН Михаил Васильевич, род. в 1925 г., рядовой.

ЕСЬКИН Николай Карпович, род. в 1909 г., Рязанская обл., Пителинский р-н, с. Пёт, рядовой, дважды ранен.

ЕСЬКИН Павел Иванович, род. в 1918 г., Рязанская обл., Касимовский р-н, д. Ерденево, рядовой, стрелок.

ЕФИМЕНКО Ф.П.

ЕФИМОВ Анатолий Николаевич, род. в 1922 г., рядовой.

ЕФИМОВ Борис Николаевич, род. в 1920 г., Рязанская обл., г. Касимов, ст. сержант, танкист, трижды ранен.

ЕФИМОВ Василий Васильевич, род. в 1920 г., Рязанская обл., Касимовский р-н, д. Варваровка, рядовой, стрелок.

ЕФИМОВ Василий Иванович, род. в 1919 г., Рязанская обл., Касимовский р-н, д. Фроловское, рядовой.

ЕФИМОВ Василий Павлович, род. в 1919 г., Рязанская обл., Касимовский р-н, д. Фроловское, сержант, водитель.

ЕФИМОВ Григорий Васильевич, род. в 1913 г., рядовой.

ЕФИМОВ Дмитрий Иванович, род. в 1910 г., рядовой.

ЕФИМОВ Дмитрий Павлович, род. в 1922 г., Рязанская обл., Касимовский р-н, д. Фроловское, сержант.

ЕФИМОВ Ефим Ефимович, род. в 1914 г., ком. отделения.

ЕФИМОВ Иван Иванович, род. в 1906 г., Рязанская обл., Касимовский р-н, д. Самуиловка, сержант.

ЕФИМОВ Николай Андреевич, род. в 1923 г., Рязанская обл., Касимовский р-н, с. Данево, сержант.

ЕФИМОВ Николай Васильевич, род. в 1926 г., Рязанская обл., Касимовский р-н, д. Варваровка, рядовой, понтонер.

ЕФИМОВ Николай Павлович, род. 1.02.1925 г., Рязанская обл., Касимовский р-н, д. Морозово, рядовой, заряжающий.

ЕФИМОВ Николай Семенович, род. в 1918 г., сержант, стрелок.

ЕФИМОВ Николай Сергеевич, род. в 1906 г., рядовой.

ЕФИМОВ Петр Сергеевич, род. в 1912 г., рядовой.

ЕФИМОВ Поликарп Борисович, род. в 1910 г., Рязанская обл., Касимовский р-н, д. Самуиловка, сержант.

ЕФИМОВ Семен Павлович, род. в 1913 г., Рязанская обл., Касимовский р-н, д. Фроловское, рядовой.

ЕФИМОВ Сергей Иванович, род. в 1925 г., Рязанская обл., Касимовский р-н, д. Варваровка, рядовой.

ЕФИМОВ Сергей Поликарпович, род. в 1919 г., старшина.

ЕФИМОВ Сергей Федорович, род. в 1910 г., сержант, заряжающий самоходного артиллерийского полка.

ЕФИМОВ Степан Иванович, род. в 1894 г., рядовой.

ЕФИМОВ Яков Сергеевич, род. в 1911 г., рядовой.

ЕФИМОВА (МАЙОРОВА) Вера Гавриловна, род. в 1924 г., Рязанская обл., Касимовский р-н, д. Захарово, ранена.

ЕФИМОВА Евдокия Ивановна, род. в 1922 г., лейтенант, радиотелеграфист.

ЕФИМОВА Ольга Сергеевна, род. 9.07.1919 г., Рязанская обл., Касимовский р-н, г. Касимов, мастер авиавооружения, ранена.

ЕФРЕМОВ Александр Иванович, род. в 1919 г., ст. лейтенант ВВС.

ЕФРЕМОВ Алексей Михайлович, род. в 1912 г., ст. лейтенант.

ЕФРЕМОВ Афанасий Панкратьевич, род. в 1906 г., Рязанская обл., Касимовский р-н, д. Кочемары, рядовой.

ЕФРЕМОВ Владимир Васильевич, род. в 1911 г., сержант, стрелок, тяжело ранен.

ЕФРЕМОВ Иван Васильевич, род. в 1909 г., рядовой.

ЕФРЕМОВ Михаил Алексеевич, род. в 1912 г., рядовой.

ЕФРЕМОВ Никита Иванович, род. в 1925 г., Рязанская обл.,

Касимовский р-н, д. Кочемары, рядовой, стрелок, ранен.

ЕФРЕМОВ Николай Иванович, род. в 1913 г., ст. лейтенант.

ЕФРЕМОВ Павел Николаевич, род. в 1904 г., рядовой.

ЕФРЕМОВ Петр Филиппович, род. в 1911 г., сержант.

ЕФРЕМОВ Сергей Васильевич, род. в 1912 г., рядовой.

★ Герой Советского Союза

ЕФРЕМОВ Федор Пантелеевич, род. 2.03.1918 г., Рязанская обл., Касимовский р-н, д. Кочемары, мл. лейтенант, командир отделения.

ЕФРЕМОВА Зинаида Ивановна, род. в 1922 г., старшина м/с, хирургическая сестра.

ЕШКИН Николай Петрович, род. в 1924 г., Рязанская обл., Касимовский р-н, д. Анемнясево, рядовой, минометчик.

ЕШКИН Федор Андреевич, род. в 1912 г., рядовой.

Ж

ЖАГОЛОВ Иван Петрович, род. в 1924 г., сержант.

ЖАКИН Иван Куприянович, род. в 1917 г., сержант.

ЖАКИН Петр Егорович, тяжело ранен.

ЖАКИНА Мария Егоровна, род. 6.02.1923 г.

ЖАЛНЕНКОВ Александр Зиновьевич, род. 1.11.1919 г., сержант, радист, ранен.

ЖАЛНЕНКОВ Анатолий Васильевич, род. 27.09.1927 г., рядовой, орудийный номер, ранен. Награжден медалью «За победу над Германией в Великой Отечественной войне 1941–1945 гг.».



ЖАЛНЕНКОВ Михаил Александрович, род. в 1922 г., сержант.

ЖАЛНЕНКОВ Николай Александрович, ранен.

★ Кавалер ордена Славы I, II и III степени

ЖАМКОВ Алексей Иванович, род. в 1921 г., Рязанская обл., Касимовский р-н, д. Дуброво.

ЖАМКОВ Сергей Андреевич, род. в 1908 г., рядовой, стрелок, тяжело ранен.

ЖАРИКОВ Александр Филиппович, род. в 1924 г., Рязанская обл., Касимовский р-н, р.п. Елатьма, ст. лейтенант.

ЖАРИКОВ Анатолий Алексеевич, род. в 1924 г., Рязанская обл., Касимовский р-н, д. Ерденево, сержант, тяжело ранен.

ЖАРИКОВ Иван Павлович, род. в 1919 г., ст. лейтенант.

ЖАРИКОВ Петр Семенович, род. в 1909 г., Рязанская обл., Касимовский р-н, с. Гиблицы, ранен.

ЖАРИКОВА Клавдия Павловна, род. в 1923 г., Рязанская обл., Касимовский р-н, с. Гиблицы, ефрейтор.

ЖАРИНОВ Федор Иванович, род. в 1919 г., Рязанская обл., Касимовский р-н, р.п. Гусь-Железный, техник по обслуживанию самолетов, ранен.



ЖАРКИХ А.Т.

ЖАРКОВ Александр Павлович, род. в 1923 г., рядовой.

ЖАРКОВ Василий Иванович, род. в 1911 г., рядовой.

ЖАРКОВ Иван Петрович, род. в 1925 г., Рязанская обл., Касимовский р-н, р.п. Елатьма.

ЖАРКОВ Михаил Илларионович, род. в 1895 г., майор м/с, рентгенолог.

ЖАРКОВ Николай Архипович, род. в 1900 г., Рязанская обл., Касимовский р-н, д. Коверское, рядовой, стрелок.

ЖАРКОВ Николай Матвеевич, род. в 1927 г., сержант.

ЖАРКОВ Николай Николаевич, род. 18.09.1920, Рязанская обл., Касимовский р-н, д. Коверское, рядовой, стрелок, дважды ранен.

ЖАРКОВ Николай Петрович, род. в 1923 г., Рязанская обл., Касимовский р-н, р.п. Елатьма.

ЖАРКОВ Петр Матвеевич, род. в 1924 г., Рязанская обл., Касимовский р-н, д. Коверское, сержант.

ЖАРКОВ Сергей Петрович, род. 11.06.1924 г., Рязанская обл., Касимовский р-н, д. Коверское, мл. лейтенант, ком. расчета, дважды ранен.

ЖАРОВ Андрей Петрович, род. в 1901 г., подполковник, начальник СЭЦ.

ЖАРОВ Василий Ильич, род. в 1907 г., Рязанская обл., Касимовский р-н, р.п. Гусь-Железный, старшина, ком. взвода.

ЖАРОВ Никита Петрович, род. в 1898 г., ст. лейтенант, командир стрелкового батальона.

ЖАРОВ Филипп Никитович, род. в 1919 г., рядовой.

ЖАРЫЙ Яков Иванович.

ЖАТУХИН Сергей Иванович, род. в 1917 г., Рязанская обл., Касимовский р-н, д. Мишуково, ст. сержант, командир взвода.

ЖДАНКИН Дмитрий Ипполитович, род. в 1912 г., сержант.

ЖЕБРАТКИН Владимир Семенович, род. 29.10.1918 г.

ЖЕБРАТКИН Михаил Иванович, род. в 1914 г., рядовой, ст. матрос.

ЖЕБРАТКИН Николай Яковлевич, род. в 1923 г., гв. ст. лейтенант.

ЖЕБРАТКИН Павел Васильевич, род. в 1915 г., Рязанская обл., Касимовский р-н, п. Лесной.

ЖЕГЛОВ Абакум Антонович, род. в 1895 г., Рязанская обл., Касимовский р-н, д. Николаевка.

ЖЕГЛОВ Алексей Абакумович, род. в 1923 г., Рязанская обл., Касимовский р-н, д. Николаевка.

ЖЕГЛОВ Андрей Иванович, род. 26.08.1924 г., Рязанская обл., Касимовский р-н, д. Николаевка, рядовой, орудийный номер, дважды ранен.

ЖЕГЛОВ Василий Иванович, род. 9.06.1920 г., Рязанская обл., Касимовский р-н, д. Николаевка, мл. сержант, ком. отделения.

ЖЕГЛОВ Иван Авдеевич, род. 30.07.1922 г., старшина, фельдшер.

ЖЕГЛОВ Иван Алексеевич, род. 7.01.1924 г., Рязанская обл., Касимовский р-н, д. Николаевка. старшина, ранен.

ЖЕГЛОВ Николай Абакумович, род. в 1926 г., Рязанская обл., Касимовский р-н, д. Николаевка.

ЖЕГЛОВ Петр Иванович, род. в 1915 г., Рязанская обл., Касимовский р-н, с. Ардабьево.

ЖЕЛНИН Анатолий Михайлович, род. в 19.07.1922 г., Кемеровская обл., с. Кайдак, красноармеец, ранен.

ЖЕЛНОВ Алексей Яковлевич, род. в 1922 г., Рязанская обл., Касимовский р-н, д. Полухтино, сержант, стрелок.

ЖЕЛНОВ Василий Трофимович,



род. 29.03.1926 г., Рязанская обл., Касимовский р-н, д. Левино, рядовой, автоматчик, ранен.

В 1943 г. был призван в армию. Воевал в составе 2-го механизированного корпуса 4-й механизированной бригады на 2-м и 3-м Украинском фронтах. Участвовал в боях за взятие Вены, Будапешта. Войну закончил в Австрии. Награжден орденом Отечественной войны II степени, медалями «За боевые заслуги», «За взятие Вены», «За победу над Германией в Великой Отечественной войне 1941–1945 гг.». Демобилизован в 1950 году.

Работал в пожарной военизированной охране, плотником в строительном отделе фабрики «Красный текстильщик».

ЖЕЛНОВ Василий Яковлевич, род. в 1922 г., Рязанская обл., Касимовский р-н, д. Полухтино, рядовой.

ЖЕЛНОВ Иван Панфилович, род. в 1910 г., Рязанская обл., Касимовский р-н, д. Полухтино, рядовой.

ЖЕЛНОВ Матвей Трофимович, род. в 1909 г., рядовой.

ЖЕЛНОВ Михаил Трофимович, род. в 1918 г., рядовой, линейный надсмотрщик батальона связи.

ЖЕЛНОВА Анна Петровна, род. в 1923 г., рядовой.

ЖЕЛТОВ Александр Сергеевич, род. в 1915 г., сержант.

ЖЕЛТОВ Алексей Андреевич, род. в 1911 г., Рязанская обл., Касимовский р-н, с. Перво, рядовой, стрелок, тяжело ранен.

ЖЕЛТОВ Влад. Георгиевич, род. в 1917 г., рядовой пограничного отряда.

ЖЕЛТОВ Иван Александрович, род. в 1920 г., рядовой.

ЖЕЛТОВ Иван Иванович, род. в 1923 г., Рязанская обл., Касимовский р-н, с. Китово, рядовой.

ЖЕЛТОВ Никифор Кузьмич, род. в 1902 г., Рязанская обл., Касимовский р-н, с. Китово, сержант.

ЖЕЛТОВ Павел Иванович, род. в 1919 г., Рязанская обл., Касимовский р-н, с. Китово, рядовой.

ЖЕЛТОВ Тимофей Андреевич, род. в 1917 г., сержант.

ЖЕЛТЯКОВ Иван Матвеевич, род. в 1913 г., капитан, нач. вооружения и боеприпасов.

ЖЕРЗДЕВ Василий Борисович, род. в 1908 г., капитан, ком. батареи.

ЖЕСТКОВ Александр Васильевич, род. в 1914 г., рядовой, стрелок, тяжело ранен.

ЖЕСТКОВ Алексей Дмитриевич,



род. 17.03.1920 г., Рязанская обл., Касимовский р-н, д. Пальчинки, сержант, связист.

Окончил Касимовское педагогическое училище. С 1939 г. работал учи-

телем в Первинской семилетней школе. На фронте – с 1941 г. Воевал на 2-м и 3-м Украинских фронтах. Награжден орденом Отечественной войны II степени, медалями «За взятие Будапешта», «За взятие Вены». Имеет 15 благодарностей Верховного Главнокомандующего И.В. Сталина. После войны в течение 25 лет работал в Булгаковской семилетней школе, в Касимовской школе-интернате.

ЖЕСТКОВ Владимир Николаевич, род. в 1924 г., Рязанская обл., Касимовский р-н, д. Пальчинки, рядовой, минометчик.

ЖЕСТКОВ Георгий Прокопьевич, род. в 1912 г., мл. лейтенант.

ЖЕСТКОВ Георгий Прохорович, род. в 1913 г.

ЖЕСТКОВ Дмитрий Яковлевич, род. в 1894 г., рядовой.

ЖЕСТКОВ Иван Васильевич, Рязанская обл., Касимовский р-н, д. Пальчинки, рядовой, стрелок, тяжело ранен.

ЖЕСТКОВ Иван Семенович, род. в 1908 г., Рязанская обл., г. Касимов, рядовой, повар.

ЖЕСТКОВ Илья Прокопьевич, род. в 1904 г., Рязанская обл., Касимовский р-н, с. Телебукино, рядовой.

ЖЕСТКОВ Петр Иванович, род. 1.02.1920 г., Рязанская обл., Касимовский р-н, д. Пальчинки, лейтенант, ком. пулеметного взвода, ранен.

ЖЕСТКОВ Сергей Яковлевич, род. в 1894 г.

ЖЕСТКОВ Федор Прокопьевич, род. в 1901 г., Рязанская обл., Касимовский р-н, д. Пальчинки, рядовой.

ЖИВИЛОВ Александр Яковлевич, род. в 1914 г., рядовой.

ЖИВИЛОВ Алексей Васильевич, род. в 1908 г., сержант, ком. отделения.

ЖИВИЛОВ Алексей Николаевич, род. в 1921 г., сержант.

ЖИВИЛОВ Василий Антонович, род. в 1909 г., рядовой.

ЖИВИЛОВ Василий Васильевич, род. в 1922 г., сержант.

ЖИВИЛОВ Василий Иванович, род. в 1910 г., рядовой.

ЖИВИЛОВ Владимир Михайлович, род. в 1926 г., Рязанская обл., Касимовский р-н, р.п. Елатьма.

ЖИВИЛОВ Иван Дмитриевич, род. 12.04.1914 г., Рязанская обл., г. Касимов, сержант.

ЖИВИЛОВ Иван Петрович, род. в 1923 г., Рязанская обл., г. Касимов, рядовой, сапер.

ЖИВИЛОВ Илья Дмитриевич, род. в 1905 г., сержант.

ЖИВИЛОВ Михаил Иванович, рядовой.

ЖИВИЛОВ Михаил Ильич, род. в 1925 г., ст. сержант, наводчик танка.

ЖИВИЛОВ Михаил Михайлович, род. в 1923 г., рядовой.

ЖИВИЛОВ Николай Александрович, род. в 1924 г., рядовой.

ЖИВИЛОВ Николай Иванович, род. в 1916 г., сержант, мотоциклист.

ЖИВИЛОВ Петр Яковлевич, род. в 1904 г., рядовой.

ЖИВИЛОВ Сергей Павлович, род. в 1916 г., рядовой.

ЖИВИЛОВ Юрий Борисович, род. 30.09.1925 г., старшина, стрелок, сапер.

ЖИВИЛОВА Варвара Михайловна, род. в 1921 г., сержант.

ЖИВОДРОВ Алексей Андреевич, род. в 1923 г., Владимирская обл., Котловский р-н, с. Копь, рядовой.

ЖИГАЛКИН Николай Николаевич, род. в 1922 г., ст. лейтенант, ком. взвода ПТО, тяжело ранен.

ЖИГАНОВ Петр Захарович, род. в 1906 г., Рязанская обл., Пителинский р-н, д. Малые Мочилы, рядовой, стрелок, ранен.

ЖИГУЛЕВ С.

ЖИГУЛЕВ Михаил Сазонович, род. в 1920 г., стрелок.

ЖИГУЛИН Владимир Семенович, род. в 1925 г., рядовой, сапер.

ЖИДИЛЕВ Петр Иванович, род. в 1925 г., рядовой, стрелок.

ЖИДКОВ Александр Иванович,



род. 14.07.1907 г., Рязанская обл., Касимовский р-н, с. Коверское, рядовой, трижды ранен. Награжден орденом Красной Звезды. Умер 1.10.1984 г.

ЖИДКОВ Евгений Григорьевич, род. в 1914 г., майор, помощник начальника штаба по спецсвязи.

ЖИДКОВ Мефодий Петрович, род. в 1920 г., рядовой, стрелок, тяжело ранен.

ЖИДКОВ Михаил Федорович, род. в 1912 г., рядовой, шофер.

ЖИДКОВ Николай Федорович, род. в 1919 г., сержант, орудийный номер.

ЖИДКОВ Семен Иванович, род. в 1914 г., Рязанская обл., Касимовский р-н, р.п. Гусь-Железный, рядовой, стрелок, ранен.

ЖИДКОВ С.С.

ЖИДКОВА Зинаида Васильевна, род. в 1923 г., Рязанская обл., Касимовский р-н, р.п. Гусь-Железный, рядовой, повар.

ЖИЖЕНКОВ Иван Алексеевич, род. в 1904 г., рядовой.

ЖИЖЕНКОВ Николай Александрович, род. в 1923 г., сержант.

ЖИЖОНКИН Василий Борисович, род. в 1909 г., Рязанская обл., Касимовский р-н, с. Николаевское.

ЖИЛЬЦОВ Алексей Васильевич, род. в 1920 г., рядовой.

ЖИЛЬЦОВ Алексей Семенович,



род. Рязанская обл., Касимовский р-н, д. Новая Деревня. Награжден медалью «За победу над Германией в Великой Отечественной войне 1941–1945 гг.». Умер 29.05.1981 г.

ЖИЛЬЦОВ Иван Семенович, род. в 1919 г., Рязанская обл., Касимовский р-н, д. Новая Деревня, рядовой, минометчик.

ЖИЛЬЦОВ Константин Николаевич, род. 20.09.1924 г., Рязанская обл., г. Касимов, мл. сержант, артиллерист, трижды ранен.

ЖИЛЬЦОВ Николай Семенович, род. в 1926 г., Рязанская обл., Касимовский р-н, д. Новая Деревня, рядовой, связист. Награжден медалью «За победу над Германией в Великой Отечественной войне 1941–1945 гг.».



ЖИЛЬЦОВ Сергей Дмитриевич,



род. в 1918 г., Рязанская обл., Касимовский р-н, д. Новая Деревня, мл. сержант, десантник. Награжден медалями «За боевые заслуги», «За победу над Германией в Великой Отечественной войне 1941–1945 гг.».

ЖИРКОВ Алексей Александрович, ранен.

ЖИРКОВ Иван Петрович, род. в 1925 г.

ЖИРКОВ Петр Матвеевич, род. в 1924 г., Рязанская обл., Касимовский р-н, д. Булгаково.

ЖИРКОВА Ольга Васильевна, род. в 1923 г., рядовой.

ЖИРНОВ Николай Николаевич, род. в 1919 г., сержант.

ЖИРЯКОВ Василий Петрович, род. 11.07.1925 г., сержант, сапер.

ЖИРЯКОВ Иван Петрович, род. в 1921 г., рядовой.

ЖИРЯКОВ Петр Филиппович, род. в 1900 г., сержант.

★ Почетный гражданин Касимовского района

ЖИТКОВ Петр Иванович, род. 5.07.1924 г., Рязанская обл., Касимовский р-н, д. Коверское, офицер, ранен.

ЖОГОЛЕВ Алексей Александрович, род. в 1896 г., Рязанская обл., Касимовский р-н, с. Малеево, рядовой.

ЖОГОЛЕВ Степан Федорович, род. в 1910 г., Рязанская обл., Касимовский р-н, с. Малеево, рядовой.

ЖУКОВ Александр Иванович, род. в 1925 г., рядовой, телефонист, контужен.

ЖУКОВ Александр Прокопьевич, род. в 1918 г., сержант, пулеметчик.

ЖУКОВ Андрей Васильевич.

ЖУКОВ Андрей Нестерович, род. 25.10.1926 г.

ЖУКОВ Василий Ильич, род. в 1916 г., сержант.

ЖУКОВ Василий Павлович, род. 9.03.1916 г., Рязанская обл., Касимовский р-н, д. Инкино, ст. лейтенант, ранен, контужен.

ЖУКОВ Владимир Федорович, род. в 1920 г., ст. лейтенант, механик авиавооружения.

ЖУКОВ Ефим Васильевич, род. в 1908 г., рядовой, сапер, ранен.

ЖУКОВ Иван Иванович, род. в 1921 г., Рязанская обл., г. Касимов, сержант, ком. отделения стрелкового полка.

ЖУКОВ Иван Нестерович, род. в 1924 г., сержант, ст. пожарной команды.

ЖУКОВ Иван Павлович, род. в 1913 г., шофер стрелкового полка.

ЖУКОВ Иван Павлович, род. в 1922 г., сержант, радист.

ЖУКОВ Иван Романович, род. 24.01.1922 г., Рязанская обл., Касимовский р-н, с. Шостье, рядовой, стрелок, тяжело ранен.

ЖУКОВ Иван Сергеевич, род. в 1925 г., рядовой, телефонист.

ЖУКОВ Иван Федорович, род. в 1918 г., мл. сержант, ком. отделения минометного полка.

ЖУКОВ Константин Павлович, род. 26.01.1920 г., Рязанская обл., Касимовский р-н, д. Марьино-Заречное, лейтенант, авиамеханик.

ЖУКОВ Михаил Петрович, род. в 1899 г., Владимирская обл., Переславский уезд, с. Загорье. Начальник УВД Рязанской области, полковник милиции. В период Великой Отечественной войны заместитель начальника НКВД Рязанской области. Награжден орденами и медалями.

ЖУКОВ Михаил Федорович, род. Рязанская обл., Касимовский р-н, д. Аниково.

ЖУКОВ Николай Нестерович, род. в 1920 г., сержант, стрелок, тяжело ранен, контужен.

ЖУКОВ Павел Федорович, род. в 1893 г., Рязанская обл., Касимовский р-н, с. Малеево, рядовой.

ЖУКОВ Петр Иванович, род. в 1919 г., сержант.

ЖУКОВ Сергей Павлович, род. в 1918 г., рядовой.

ЖУКОВ Федор Иванович, род. в 1922 г., Рязанская обл., Касимовский р-н, д. Инкино, мл. лейтенант, пехотинец, ранен.

ЖУКОВ Федор Иванович, ефрейтор, радиотелеграфист танковой бригады.

ЖУКОВА Надежда Андреевна, род. в 1925 г., рядовой, санинструктор.

ЖУЛАЕВА Анна Ивановна, род. в 1920 г., рядовой.

ЖУЛЕВ Александр Николаевич, род. в 1918 г., Рязанская обл., Касимовский р-н, д. Белясево.

ЖУЛЕВ Василий Григорьевич, род. в 1904 г., рядовой.

ЖУЛЕВ Петр Григорьевич, род. в 1913, Рязанская обл., Касимовский р-н, д. Мальцево, рядовой, мотострелок, тяжело ранен.

ЖУЛИН Сергей Иванович, род. в 1927 г., рядовой.

ЖУНДРИКОВ Виктор Николаевич, род. в 1926 г., Рязанская обл., Касимовский р-н, р.п. Гусь-Железный, старшина, ком. отделения разведки, ранен.

ЖУНДРИКОВ Николай Павлович, род. в 1906 г., Рязанская обл., Касимовский р-н, р.п. Гусь-Железный, рядовой, ком. отделения артиллерийской разведки.

ЖУРАВЛЕВ Александр Петрович.

ЖУРАВЛЕВ Александр Семенович, род. 19.05.1923 г., Рязанская обл., Касимовский р-н, д. Михайловка, рядовой, орудийный номер, тяжело ранен.

ЖУРАВЛЕВ Александр Фролович, род. в 1907 г., Рязанская обл., Касимовский р-н, р.п. Елатьма.

ЖУРАВЛЕВ Дмитрий Федорович, род. в 1916 г., рядовой.

ЖУРАВЛЕВ Ермолай Карпович, род. в 1905 г., Рязанская обл., Касимовский р-н, д. Кочемары, рядовой.

ЖУРАВЛЕВ Иван Иванович, род. в 1903 г., Рязанская обл., Касимовский р-н, д. Михайловка.

ЖУРАВЛЕВ Иван Петрович.

ЖУРАВЛЕВ Иван Сидорович, род. в 1922 г., мл. лейтенант, ком. пулеметного взвода.

ЖУРАВЛЕВ Игнат Иванович, род. в 1897 г., Рязанская обл., Касимовский р-н, д. Озерки.

ЖУРАВЛЕВ Николай Емельянович, род. 15.02.1919 г., Рязанская обл., Касимовский р-н, д. Михайловка, рядовой, пулеметчик.

ЖУРАВЛЕВ Петр Иванович.

ЖУРАВЛЕВ Сергей Иванович, род. в 1898 г., рядовой.

ЖУРАВЛЕВ Степан Петрович.

ЖУРАВЛЕВ Филипп Федотович, род. в 1904 г., Рязанская обл., Касимовский р-н, д. Марьино, рядовой.

ЖУРАВЛЕВА Нина Сергеевна, род. в 1925 г., сержант.

ЖУРИН Павел Максимович, род. в 1911 г., Рязанская обл., Шиловский р-н, п. Красная Поляна, старшина, стрелок, ранен.

ЖУРКИН Борис Михайлович, род. в 1909 г., рядовой, стрелок батальона связи, тяжело ранен.

ЖУРОВ Алексей Семенович, род. в 1919 г., Рязанская обл., Касимовский р-н, д. Мальцево, рядовой, стрелок.

ЖУРОВ Михаил Семенович, род. в 1924 г., рядовой.

ЖУРОВ Николай Ефимович, ранен.

ЖУЧКОВ Василий Иванович, род. в 1915 г., Рязанская обл., Касимовский р-н, с. Которово,

подполковник, ком. стрелкового отделения, дважды ранен.

ЖУЧКОВ Дмитрий Иванович, род. в 1925 г., Рязанская обл., Касимовский р-н, с. Которово, рядовой, стрелок, тяжело ранен.

ЖУЧКОВ Иван Федорович, род. в 1901 г., Рязанская обл., Касимовский р-н, д. Самуиловка, рядовой, стрелок.

ЖУЧКОВ Михаил Николаевич, род. в 1922 г., Рязанская обл., Касимовский р-н, с. Китово, сержант, ком. отделения.

ЖУЧКОВ Михаил Федотович,



род. в 1918 г., Рязанская обл., Касимовский р-н, с. Большой Кусмор, рядовой.

ЖУЧКОВ Николай Федорович,



род. 20.12.1897 г., артиллерист. Награжден медалью «За победу над Германией в Великой Отечественной войне 1941–1945 гг.».

З

ЗАБИЯКА Григорий Трофимович, род. в 1918 г., сержант.

ЗАБОЗЛАЕВ Валентин Григорьевич, род. в 1924 г., Рязанская обл., Касимовский р-н, р.п. Елатьма.

ЗАБОЗЛАЕВ Владимир Петрович, род. 1.01.1922 г., Рязанская обл., Касимовский р-н, р.п. Елатьма, радист-телефонист, контужен.

ЗАБОЗЛАЕВ Николай Николаевич, род. в 1913 г., Рязанская обл., Касимовский р-н, р.п. Елатьма.

ЗАБОЗЛАЕВА Вера Семеновна, род. в 1923 г., Рязанская обл., Касимовский р-н, р.п. Елатьма.

ЗАВГОРОДНИЙ Николай Трофимович, род. 18.12.1912 г., Черниговская обл., Сребринский р-н, д. Побачиевка, мичман, ком. механической части, моторист.

ЗАГРЯЕВ Исхак Файтехович, род. в 1923 г., Рязанская обл., Касимовский р-н, с. Подлипки, рядовой, разведчик, связист, контужен.

ЗАГУЛИН Еразм Иванович, род. в 1914 г., Тамбовская обл., г. Моршанск, мл. лейтенант, ранен.

ЗАДОРИН Валерий Михайлович, род. 10.10.1914 г., лейтенант, ранен.

ЗАДОРИН Леонид Михайлович, род. в 1921 г., Рязанская обл., Касимовский р-н, р.п. Елатьма, сержант, ком. отделения.

ЗАДОРИНА Евдокия Ивановна, род. 16.02.1915 г., Рязанская обл., Касимовский р-н, р.п. Елатьма, рядовой, медсестра.

ЗАИКИН Иван Васильевич, род. в 1908 г., рядовой.

ЗАЙМАКОВ Яков Дмитриевич, род. в 1922 г., рядовой.

ЗАЙМАКОВА Александра Федоровна, род. в 1925 г., рядовой.

ЗАЙЦЕВ Алексей Алексеевич, род. в 1922 г., Рязанская обл., Касимовский р-н, д. Урядино, рядовой.

ЗАЙЦЕВ Андрей Иосифович.

ЗАЙЦЕВ Василий Иванович, род. в 1923 г., Рязанская обл., Касимовский р-н, с. Торбаево, рядовой.

ЗАЙЦЕВ Василий Павлович, род. в 1914 г., Рязанская обл., Касимовский р-н, д. Кульчуково, сержант.

ЗАЙЦЕВ Григорий Михайлович, род. в 1923 г., сержант.

ЗАЙЦЕВ Дмитрий Александрович, род. в 1895 г., рядовой.

ЗАЙЦЕВ Егор Васильевич, род. в 1900 г., рядовой.

ЗАЙЦЕВ Иван Алексеевич, род. в 1918 г., Рязанская обл., Касимовский р-н, р.п. Елатьма.

ЗАЙЦЕВ Иван Васильевич, род. 28.06.1910 г., Рязанская обл., Касимовский р-н, д. Морозово, рядовой.

ЗАЙЦЕВ Иван Павлович, род. в 1916 г., Рязанская обл., Касимовский р-н, д. Кульчуково, сержант, стрелок.

ЗАЙЦЕВ Иван Прокопьевич, род. в 1908 г., Рязанская обл., Касимовский р-н, д. Урядино, рядовой.

ЗАЙЦЕВ Иван Федорович, род. в 1904 г., лейтенант.

ЗАЙЦЕВ Иван Яковлевич, род. в 1908 г., Рязанская обл., Касимовский р-н, д. Перхурово, сержант, ком. отделения батальона связи.

ЗАЙЦЕВ Иосиф Сергеевич, род. в 1896 г., Рязанская обл., Касимовский р-н, д. Морозово, сержант.

ЗАЙЦЕВ Николай Васильевич, род. в 1910 г., Рязанская обл., Касимовский р-н, д. Урядино, сержант.

ЗАЙЦЕВ Николай Николаевич, род. в 1924 г., рядовой, сигнальщик.

ЗАЙЦЕВ Петр Прокопьевич, род. в 1900 г., сержант.

ЗАЙЦЕВ Семен Павлович, род. в 1914 г., Рязанская обл., Пителинский р-н, д. Каменка, рядовой, водитель.

ЗАЙЦЕВ Сергей Иванович, род. в 1914 г., Рязанская обл., Ка-

симовский р-н, д. Кульчуково, сержант, танкист.

ЗАЙЦЕВ Сергей Тимофеевич, род. в 1907 г., Владимирская обл., Ковровский уезд.

ЗАЙЦЕВ Степан Егорович, род. в 1918 г., рядовой.

ЗАЙЦЕВ Федор Александрович, род. 6.02.1915 г., Рязанская обл., Касимовский р-н, с. Гиблицы, рядовой, сапер.

ЗАЙЦЕВ Федор Васильевич, род. в 1912 г., рядовой.

ЗАЙЦЕВ Федор Егорович, род. в 1922 г., рядовой.

ЗАЙЦЕВ Федор Петрович, род. в 1899 г., Рязанская обл., Касимовский р-н, д. Урядино, рядовой.

ЗАЙЦЕВА (САЗЫКИНА) Анна Григорьевна,



род. 6.11.1923 г., Рязанская обл., Пителинский р-н, с. Большие Мочилы, медработник. Награждена орденом Отечественной войны, медалью «За победу над Германией в Великой Отечественной войне 1941–1945 гг.». Умерла 21.10.2000 г.

ЗАКАЗОВ Василий Геннадьевич, род. в 1921 г., сержант.

ЗАКАРЕЧКИН Алексей Васильевич, род. 21.06.1921 г., Рязанская обл., Касимовский р-н, с. Ардабьево, мл. сержант, орудийный номер. Умер 2.12.2006 г.

ЗАКАРЕЧКИН Алексей Петрович, род. 19.11.1924 г., Рязанская обл., Касимовский р-н, с. Ардабьево, рядовой, водитель.

ЗАКАРЕЧКИН Григорий Васильевич, род. в 1923 г., Рязанская обл., Касимовский р-н, с. Ардабьево, умер 05.05.1952 г.

ЗАКАРЕЧКИН Иван Петрович, род. в 1922 г., Рязанская обл., Касимовский р-н, с. Ардабьево.

ЗАКАРЕЧКИН Михаил Филиппович, род. 10.08.1924 г., Рязанская обл., Касимовский р-н, с. Ардабьево, старшина, стрелок.

ЗАКАРЕЧКИН Петр Архипович, род. в 1901 г., Рязанская обл., Касимовский р-н, с. Ардабьево.

ЗАКАРЕЧКИН Филипп Архипович, род. в 1904 г., Рязанская обл., Касимовский р-н, с. Ардабьево, старшина, парторг, трижды ранен.

ЗАКОННОВ Анатолий Ильич, род. в 1925 г., Рязанская обл., Касимовский р-н, д. Большой Мутор, сержант, командир пулеметного отделения.

ЗАКОННОВ Василий Иванович, род. в 1919 г., Рязанская обл., Касимовский р-н, д. Большой Мутор, рядовой.

ЗАКОННОВ Василий Тимофеевич, род. в 1922 г., Рязанская обл., Касимовский р-н, д. Большой Мутор, рядовой.

ЗАКОННОВ Дмитрий Иосифович, род. в 1917 г., Рязанская обл., Касимовский р-н, д. Большой Мутор, рядовой.

ЗАКОННОВ Михаил Иосифович, род. в 1904 г., Рязанская обл., Касимовский р-н, д. Большой Мутор, рядовой.

ЗАКОННОВ Степан Гаврилович, род. в 1913 г., Рязанская обл., Касимовский р-н, д. Большой Мутор, умер 24.12.2001 г.

ЗАКУРЕНОВ Михаил Семенович, род. в 1919 г., сержант.

ЗАЛЕСНОВ Алексей Васильевич, род. в 1909 г., рядовой.

ЗАЛЕСНОВ Валентин Николаевич,



род. в 1926 г., Рязанская обл., г. Касимов, ефрейтор, стрелок. В 1943 г. призван в Красную Армию. Воевал на Прибалтийском фронте, дошел до Берлина. Награжден орденом Отечественной войны II степени. После войны работал на Касимовском карьере, судоремонтном заводе, заводе «Зооветоборудование». В 1960 г. был избран депутатом городского Совета.

ЗАЛЕСНОВ Иван Федорович, рядовой.

ЗАЛЕСНОВ Михаил Иванович, род. в 1896 г., рядовой.

ЗАЛЕСНОВ Николай Федорович, род. в 1911 г., Рязанская обл., г. Касимов, рядовой, минометчик.

ЗАМОТАЕВ Емельян Алексеевич, род. в 1915 г., рядовой, стрелок.

ЗАМОТАЕВ Иван Михайлович, род. 1.05.1925 г., Рязанская обл., Касимовский р-н, д. Самышка, лейтенант, пулеметчик, командир танка, ранен.

ЗАМОТАЕВ Илья Федотович.

ЗАМОТАЕВ Михаил Павлович, род. в 1911 г., капитан, командир батареи.

ЗАМОТАЕВ Николай Иванович, род. в 1916 г., Рязанская обл., Касимовский р-н, р.п. Елатьма.

ЗАМОТАЕВ Николай Трофимович, род. в 1925 г., рядовой, стрелок, тяжело ранен.

ЗАПРЯГИН Никифор Афанасьевич, род. в 1902 г., Рязанская обл., Касимовский р-н, д. Морозово, рядовой.

ЗАПРЯГИН Семен Афанасьевич, род. в 1909 г., Рязанская обл., Касимовский р-н, д. Морозово, рядовой.

ЗАРУЦКИЙ Алексей Васильевич, род. в 1912 г., рядовой.

ЗАСТОИН Егор Тимофеевич, род. в 1893 г., Рязанская обл., Касимовский р-н, с. Свищево.

ЗАСТОИН Иван Трофимович, род. в 1923 г., Рязанская обл., Касимовский р-н, совхоз «Маяк», рядовой, стрелок.

ЗАСТОИН Иван Федорович, род. Рязанская обл., Касимовский р-н, с. Квасьево.

ЗАТУХИН Виктор Степанович, род. в 1923 г., Рязанская обл., Касимовский р-н, с. Свищево.

ЗАТУХИН Степан Иосифович, род. в 1894 г., Рязанская обл., Касимовский р-н, с. Свищево.

ЗАТУХИН Федор Степанович, род. в 1921 г., Рязанская обл., Касимовский р-н, р.п. Елатьма.

ЗАХАРКИН Иван Семенович, род. в 1916 г., Рязанская обл., Касимовский р-н, д. Урядино, сержант.

ЗАХАРКИН Михаил Никитович, род. в 1919 г., Рязанская обл., Касимовский р-н, д. Урядино, рядовой.

ЗАХАРКИН Сергей Петрович, род. в 1917 г., мл. сержант, ком. отделения.

ЗАХАРКИН Федор Андреевич, род. в 1922 г., Рязанская обл., Касимовский р-н, д. Урядино, сержант.

ЗАХАРОВ Аким Петрович, род. в 1901 г., рядовой.

ЗАХАРОВ Александр Федорович.

ЗАХАРОВ Алексей Дмитриевич, род. в 1916 г., лейтенант.

ЗАХАРОВ Алексей Иванович, род. в 1924 г., мл. лейтенант, командир минометного взвода.

ЗАХАРОВ Валентин Владимирович, ранен.

ЗАХАРОВ Василий Никитович, род. в 1893 г., рядовой.

ЗАХАРОВ Василий Федорович, род. в 1922 г., рядовой.

ЗАХАРОВ Владимир Федорович, род. в 1918 г., рядовой, пулеметчик.

ЗАХАРОВ Владимир Фролович, род. в 1921 г., Рязанская обл., Касимовский р-н, с. Бабино-Булыгино, сержант, механик-водитель, танкист, дважды ранен.

ЗАХАРОВ Гаврил Гаврилович, род. в 1925 г., сержант.

ЗАХАРОВ Григорий Семенович, род. в 1925 г., рядовой.

ЗАХАРОВ Григорий Яковлевич, род. в 1926 г., мл. сержант, ст. линейный надсмотрщик батальона связи.

ЗАХАРОВ Иван Алексеевич, род. в 1922 г., сержант.

ЗАХАРОВ Иван Дмитриевич, род. в 1914 г., рядовой.

ЗАХАРОВ Иван Кириллович, род. в 1923 г., мл. лейтенант.

ЗАХАРОВ Иван Михайлович, род. в 1907 г., Архангельская обл., рядовой, пехотинец, имеет множественные ранения.

ЗАХАРОВ Иван Федорович, род. в 1911 г., мл. сержант, стрелок, тяжело ранен.

ЗАХАРОВ Михаил Алексеевич, род. в 1918 г., рядовой, наводчик.

ЗАХАРОВ Михаил Кириллович, род. 4.11.1925 г., Рязанская обл., Касимовский р-н, с. Бабино-Булыгино, рядовой, стрелок, ранен.

ЗАХАРОВ Михаил Платонович, род. в 1912 г., Рязанская обл., Касимовский р-н, с. Телебукино, рядовой, санинструктор.

ЗАХАРОВ Николай Дмитриевич, род. 1.08.1913 г., Рязанская обл., Касимовский р-н, д. Рылово, рядовой, стрелок, ранен.

ЗАХАРОВ Петр Петрович, род. в 1926 г., рядовой, понтонер.

ЗАХАРОВ Петр Яковлевич, род. в 1903 г., рядовой.

ЗАХАРОВ Федор Петрович, род. в 1916 г., сержант.

ЗАХАРОВА Александра Ивановна, род. в 1923 г., рядовой.

ЗАХАРОВА Екатерина Михайловна, род. 2.12.1919 г., лейтенант, фельдшер.

ЗАХАРОВА (БЕЗРУКОВА) Александра Фроловна, род. 13.12.1918 г., Рязанская обл., Касимовский р-н, с. Бабино-Булыгино, рядовой.

ЗБЛЫГИН Сергей Васильевич, род. в 1917 г., Рязанская обл., Касимовский р-н, с. Гиблицы, сержант.

ЗБЛЫГИН Василий Семенович, род. 8.09.1921 г., Рязанская обл., Касимовский р-н, с. Гиблицы, старший матрос.

ЗВЕРЕВ Андрей Дмитриевич, род. в 1912 г., сержант.

ЗВЕРЕВ Афанасий Дмитриевич, род. в 1904 г., рядовой.

ЗВЕРЕВ Василий Тимофеевич, род. в 1915 г., связист, трижды ранен.

ЗВЕРЕВ Никифор Алексеевич, род. в 1918 г., сержант.

ЗВЕРЕВ Николай Максимович, род. в 1924 г., Рязанская обл., Касимовский р-н, д. Лазарево, старшина, танкист, разведчик, имеет множественные ранения.

ЗВЕРЕВ Петр Петрович, род. в 1915 г., Рязанская обл., Касимовский р-н, д. Лазарево.

ЗВЕРЕВ Степан Иванович, род. в 1913 г., рядовой, оружейный номер.

ЗВЕРКОВ Николай Абрамович, род. в 1914 г., лейтенант, ранен.

ЗВЯГИН Василий Петрович, род. в 1923 г., Тульская обл., с. Комовка, ст. лейтенант.

ЗВЯГИН Петр Михайлович, род. в 1925 г., шофер танкового полка.

ЗДОБНОВ Сергей Петрович, род. в 1917 г., Рязанская обл., Касимовский р-н, р.п. Гусь-Железный, лейтенант.

ЗДОБНОВА Анастасия Васильевна, род. в 1923 г., Рязанская обл., Касимовский р-н, р.п. Гусь-Железный, рядовой.

ЗЕЛЕНКОВ Петр Алексеевич, род. в 1916 г., мл. лейтенант.

ЗЕЛЕНОВ Иван Григорьевич, род. в 1920 г., рядовой, стрелок.

ЗЕЛЕПНЕВ Николай Васильевич, род. 18.12.1921 г. Московская обл., г. Коломна, рядовой, стрелок, тяжело ранен.

ЗЕМНОВ Андрей Васильевич, род. в 1914 г., Рязанская обл., Касимовский р-н, с. Малеево, сержант.

ЗЕМНОВ Иван Иванович, род. в 1916 г., Рязанская обл., Касимовский р-н, с. Малеево.

ЗЕМНОВ Петр Иванович, род. в 1924 г., Рязанская обл., Касимовский р-н, с. Малеево.

ЗЕМОВ Николай Николаевич, род. в 1926 г., рядовой, понтонер.

ЗЕМОВА (ПЕСТРЯКОВА) Валентина Васильевна, род. в 1923г., Рязанская обл., г. Касимов, рядовой, санитарка.

ЗЕМСКОВ Александр Никитович, род. в 1922 г., Рязанская обл., Касимовский р-н, д. Урядино, сержант, ком. орудия.

ЗЕМСКОВ Василий Васильевич, род. 13.01.1921 г., Рязанская обл., Пителинский р-н, с. Высокие Поляны, рядовой, стрелок, разведчик, ранен.

ЗЕМСКОВ Иван Никитович, род. в 1927 г., Рязанская обл., Касимовский р-н, д. Урядино, сержант, ком. бронетранспортера.

ЗЕМЦОВ Алексей Федорович, род. в 1907 г., сержант.

ЗЕМЦОВ Андрей Филиппович, род. в 1910 г., рядовой.

ЗЕНИН Григорий Андреевич, род. в 1901 г., ст. сержант, плотник мостостроительного батальона.

ЗЕНИН Карп Михайлович, род. в 1903 г., Рязанская обл., Касимовский р-н, д. Урядино, рядовой, понтонер.

ЗЕНИН Кондрат Никитович, род. в 1909 г., рядовой.

ЗЕНИН Филипп Наумович, род. в 1915 г., старшина, механик-водитель, тяжело ранен.

ЗИМИН Дмитрий Васильевич.

ЗИМИЧЕВ Дмитрий Александрович, род. в 1923 г., мл. лейтенант, пулеметчик.

ЗИМИЧЕВ Иван Степанович, род. 21.09.1920 г., Рязанская обл., Касимовский р-н, д. Дмитриевка, рядовой, стрелок.

ЗИМКОВ Петр Иванович, род. в 1924 г., сержант.

ЗИНИН Аркадий Ефимович, род. в 1927 г., Рязанская обл., Касимовский р-н, с. Погост.

ЗИНКИН Андрей Семенович, род. 13.08.1908 г., рядовой, пулеметчик, дважды ранен.

ЗИНКИН Федор Андреевич, род. в 1912 г., Рязанская обл., Касимовский р-н, д. Булгаково, сержант, ком. отделения.

ЗИНОВЕЕВ Иван Андреевич, род. в 1924 г., Рязанская обл., Касимовский р-н, р.п. Елатьма.

ЗИНОВИН Василий Петрович, род. в 1900 г., Рязанская обл., Касимовский р-н, р.п. Елатьма.

ЗИНОВИНА Вера Терентьевна.

ЗИНОВЬЕВ Александр Николаевич, род. в 1910 г., рядовой.

ЗИНЬКОВ Иван Иванович, род. в 1899 г., Рязанская обл., Кадомский р-н, с Кателино, рядовой.

ЗИСИНОВ Иван Иванович, род. в 1916 г., сержант.

ЗМЕЕНКОВ Александр Федорович, род. в 1923 г., Рязанская обл., Касимовский р-н, д. Новая Деревня, сержант.

ЗМЕЕНКОВ Степан Степанович, род. в 1907 г., Рязанская обл.,

Касимовский р-н, д. Новая Деревня.

ЗНАМИН Иван Егорович, род. в 1918 г., Рязанская обл., Касимовский р-н, с. Чарус, рядовой.

ЗОЛГИН Василий Петрович, род. в 1923 г., рядовой.

ЗОЛОТОВ Иван Максимович, род. 16.11.1923 г., Рязанская обл., Касимовский р-н, д. Алеево, ст. сержант, ст. радист, тяжело ранен.

ЗОЛОТОВ Николай Иванович, род. в 1925 г., мл. лейтенант, военно-медицинский состав.

ЗОЛОТОВА Екатерина Ивановна, род. в 1919 г., рядовой.

ЗОЛОТЫХ Митрофан Матвеевич, род. в 1923 г., сержант, ком. отделения стрелкового полка.

ЗОРИНА Лидия Ивановна, род. в 1923 г.

ЗОТОВ Егор Ильич, род. в 1923 г., Рязанская обл., Касимовский р-н, д. Кочемары.

ЗОТОВ Иван Тимофеевич, род. в 1918 г., Рязанская обл., Касимовский р-н, д. Кочемары, рядовой.

ЗОТОВ Петр Ильич, род. в 1916 г., Рязанская обл., Касимовский р-н, д. Кочемары, рядовой, артиллерист.

ЗОТОВ Сергей Иванович, род. 15.09.1921 г., Рязанская обл., г. Касимов, автомеханик, ранен.

ЗОТОВ Федор Васильевич, род. в 1907 г., Рязанская обл., Касимовский р-н, д. Кочемары, рядовой.

ЗОТОВА Зинаида Александровна, род. в 1923 г., ефрейтор, радиотелеграфист.

ЗУБАНОВ Петр Егорович, род. 21.06.1911 г., Рязанская обл., Касимовский р-н, д. Урядино, дважды ранен.

Награжден орденом Отечественной войны I степени.

ЗУБАРЕВА Валентина Павловна, род. в 19.11.1922, Ульяновская обл., Карсунский р-н, р.п. Языково, ст. сержант, медработник.

ЗУБАРКИН Владимир Тимофеевич, род. в 1927 г., Рязанская обл., Касимовский р-н, с. Бетино, шофер.

ЗУБКОВ Аким Яковлевич, род. в 1902 г., рядовой.

ЗУБКОВ Александр Романович, род. в 1903 г., сержант.

ЗУБКОВ Сергей Михайлович, род. в 1901 г., Рязанская обл., Касимовский р-н, р.п. Елатьма, ст. лейтенант, политрук.

ЗУБРИКОВ Иван Евстафьевич, род. Рязанская обл., Касимовский р-н, с. Сабурово.

ЗУБРИКОВ Степан Васильевич, род. в 1909 г., Рязанская обл., Касимовский р-н, с. Сабурово

ЗУБРИКОВ Федор Васильевич, род. в 1906 г., Рязанская обл., Касимовский р-н, с. Сабурово.

ЗУБРИКОВА Пелагея Александровна, род. в 1920 г., Рязанская обл., Касимовский р-н, с. Щербатовка.

ЗУЙКОВ Михаил Алексеевич, род. в 1904 г., рядовой.

И

ИБРЯЕВ Василий Иванович, род. Рязанская обл., Касимовский р-н, д. Антоново.

ИВАКИН Александр Алексеевич, род. в 1914 г., сержант.

ИВАКИН Алексей Алексеевич, род. в 1906 г., гв. лейтенант, командир взвода минометного полка.

ИВАКИН Алексей Михайлович, род. в 1925 г., сержант.

ИВАКИН Андрей Васильевич, род. в 1903 г., рядовой.

ИВАКИН Василий Васильевич, род. в 1921 г.

ИВАКИН Иван Васильевич, род. в 1914 г..

ИВАКИН Иван Иванович, род. в 1895 г., сержант.

ИВАКИН Иван Иванович, род. в 1907 г., Рязанская обл., Касимовский р-н, с. Ардабьево, рядовой.

ИВАКИН Иван Михайлович, род. в 1925 г.

ИВАКИН Михаил Васильевич, род. в 1906 г., сержант.

ИВАКИН Николай Михайлович, род. в 1903 г., майор.

ИВАКИН Николай Михайлович, род. 05.05.1920 г., Рязанская обл., г. Касимов, рядовой, связист, ранен.

ИВАКИН Николай Павлович, род. в 1926 г., рядовой, линейный надсмотрщик батальона связи.

ИВАКИН Николай Петрович, род. 25.12.1925 г., Рязанская обл., Касимовский р-н, с. Гиблицы, ст. лейтенант.

ИВАКИНА Нина Владимировна, род. в 1925 г., сержант.

ИВАКОВ Иван Михайлович, род. в 1925 г., рядовой, артиллерист.

ИВАНКИН Виктор Семенович, род. 6.05.1925 г., Рязанская обл., Касимовский р-н, д. Волчкарь, рядовой, стрелок, тяжело ранен.

ИВАНКИН Дмитрий Михайлович, род. в 1906 г., мл. сержант, наводчик артиллерийского полка, ранен.

ИВАНКИН Николай Петрович, род. 25.12.1925 г., Рязанская обл., Касимовский р-н, с. Гиблицы, старший лейтенант.

ИВАНКИН Павел Петрович, род. в 1904 г., рядовой.

ИВАНКИН Яков Петрович, род. 30.01.1924 г., Рязанская обл., Касимовский р-н, с. Гиблицы.

ИВАНКИНА Валентина Яковлевна, род. 13.12.1923 г., Рязанская обл., Клепиковский р-н, д. Рябикино, медсестра.

ИВАНОВ Александр Александрович, род. в 1911 г., рядовой, стрелок минометного полка, ранен.

ИВАНОВ Александр Алексеевич, род. в 1925 г., рядовой.

ИВАНОВ Александр Афанасьевич, род. в 1911 г., Рязанская обл., Касимовский р-н, д. Самуиловка, рядовой.

ИВАНОВ Александр Васильевич, род. в 1909 г., лейтенант, командир взвода связи.

ИВАНОВ Александр Гаврилович, род. в 1900 г., Рязанская обл., Касимовский р-н, д. Мотказино, рядовой, рота охраны.

ИВАНОВ Александр Ильич, род. в 1909 г., Рязанская обл., Касимовский р-н, д. Мишуково.

ИВАНОВ Александр Михайлович, род. в 1923 г., сержант.

ИВАНОВ Алексей Гаврилович, род. в 1901 г., рядовой.

ИВАНОВ Алексей Трофимович, род. в 1912 г., сержант.

ИВАНОВ Анатолий Васильевич, род. в 1916 г., рядовой, телефонист минометного полка, тяжело ранен.

ИВАНОВ Андрей Герасимович, род. в 1896 г., Рязанская обл., Касимовский р-н, с. Данево, рядовой.

ИВАНОВ Борис Михайлович, род. в 1916 г., мл. лейтенант, летчик.

ИВАНОВ Валентин Петрович, род. в 18.08.1926 г., Рязанская обл., Касимовский р-н, д. Тимохино, старшина 2-й ст., радиотелеграфист.

ИВАНОВ Василий Васильевич, род. в 1905 г., сержант, оружейный номер.

ИВАНОВ Василий Егорович, род. в 1926 г., Рязанская обл., Касимовский р-н, д. Коверское, рядовой.

ИВАНОВ Василий Егорович, род. в 1913 г., Рязанская обл., Касимовский р-н, д. Большой Мутор, рядовой.

ИВАНОВ Василий Ефимович, род. в 1917 г., рядовой, стрелок.

ИВАНОВ Василий Николаевич, род. в 1916 г., рядовой, шофер автополка.

ИВАНОВ Василий Петрович, род. в 1910 г., Рязанская обл., Касимовский р-н, д. Алеево, рядовой, стрелок, ранен.

ИВАНОВ Василий Федорович, род. Рязанская обл., Касимовский р-н, д. Самылово.

ИВАНОВ Виктор Алексеевич, род. 23.09.1924 г., ранен.

ИВАНОВ Виктор Иванович, рядовой.

ИВАНОВ Владимир Михайлович.

ИВАНОВ Владимир Петрович, род. в 1924 г., Рязанская обл., Касимовский р-н, д. Мотказино, сержант.

ИВАНОВ Владимир Федорович, род. в 1922 г., лейтенант.

ИВАНОВ Всеволод Федорович, род. в 1919 г., сержант.

ИВАНОВ Григорий Гаврилович, род. в 1901 г., рядовой.

ИВАНОВ Дмитрий Павлович, род. в 1917 г., Рязанская обл., Касимовский р-н, д. Большой Мутор, рядовой, командир отделения

ИВАНОВ Иван Алексеевич, род. в 1910 г., Рязанская обл., Касимовский р-н, с. Данево, рядовой.

ИВАНОВ Иван Андреевич, род. в 1910 г., рядовой, стрелок.

ИВАНОВ Иван Андреевич, род. в 1918 г., Рязанская обл., Касимовский р-н, с. Данево, рядовой, шофер танкового полка.

ИВАНОВ Иван Васильевич, род. в 1919 г., майор, командир батареи, помощник начальника штаба дивизии.

ИВАНОВ Иван Иванович, род. в 1911 г., рядовой, минометчик.

ИВАНОВ И.М.

ИВАНОВ Иван Семенович, род. 22.01.1922 г., мл. лейтенант, множественные ранения, контужен.

ИВАНОВ Иван Федорович, род. в 1905 г., Рязанская обл., Касимовский р-н, д. Федоровка, рядовой, танкист.

ИВАНОВ Илья Григорьевич, род. в 1902 г., Рязанская обл., Касимовский р-н, д. Алеево.

ИВАНОВ Илья Григорьевич, род. в 1913 г., Рязанская обл., Касимовский р-н, д. Мишуково.

ИВАНОВ Константин Васильевич, род. в 1925 г., рядовой.

ИВАНОВ Константин Михайлович, род. в 1901 г., рядовой.

ИВАНОВ Матвей Федорович, род. в 1909 г., ефрейтор, телефонист минометного дивизиона.

ИВАНОВ Михаил Александрович, род. в 1903 г., Рязанская обл., Касимовский р-н, с. Данево, сержант.

ИВАНОВ Михаил Иванович, род. в 1913 г.

ИВАНОВ Михаил Васильевич, род. в 1919 г.

ИВАНОВ Михаил Петрович, род. в 1918 г., рядовой.

ИВАНОВ Николай Андреевич, род.1905 г., сержант.

ИВАНОВ Николай Иванович, род. в 1924 г., Рязанская обл., г. Касимов, мл. лейтенант, тяжело ранен.

ИВАНОВ Николай Михайлович, род. в 1906 г., сержант.

ИВАНОВ Николай Павлович, род. в 1923 г., Рязанская обл., Касимовский р-н, с. Данево, рядовой, стрелок.

ИВАНОВ Николай Павлович, род. в 1925 г., Рязанская обл., Касимовский р-н, с. Данево, рядовой, орудийный номер.

ИВАНОВ Николай Петрович, род. в 1914 г., Рязанская обл., Касимовский р-н, д. Алеево, рядовой, стрелок, шофер.

ИВАНОВ Николай Степанович, род. в 1922 г., Рязанская обл., Ерахтурский р-н (Касимовский р-н), д. Сиверка, сержант, снайпер, ранен.

ИВАНОВ Павел Михайлович, род. в 1925 г., сержант.

ИВАНОВ Павел Прокопьевич, род. в 1925 г., рядовой.

ИВАНОВ Павел Федорович, род. в 1895 г., рядовой.

ИВАНОВ Петр Александрович, род. в 1906 г., рядовой.

ИВАНОВ Петр Васильевич, род. в 1917 г., Рязанская обл., Касимовский р-н, р.п. Елатьма, рядовой, стрелок, тяжело ранен.

ИВАНОВ Петр Петрович, род. в 1916 г., Рязанская обл., Касимовский р-н, д. Николаевка, гв. лейтенант, тяжело ранен, контужен.

ИВАНОВ Петр Степанович, род. в 1922 г., сержант.

ИВАНОВ Семен Семенович, род. в 1910 г., Рязанская обл., Касимовский р-н, с. Данево, рядовой.

ИВАНОВ Серафим Федорович, род. в 1911 г., Рязанская обл., г. Касимов, сержант, моторист в авиации, контужен.

ИВАНОВ Сергей Иванович, род. в 1923 г., Рязанская обл., Касимовский р-н, р.п. Елатьма, сержант, стрелок.

ИВАНОВ Сергей Михайлович, род. 19.03.1924 г., Рязанская обл., г. Касимов, ст. лейтенант, командир пулеметного взвода, ранен.

ИВАНОВ Сергей Петрович, род. в 1922 г., рядовой, телефонист, легко ранен.

ИВАНОВ Сергей Яковлевич, род. 20.09.1927 г.

ИВАНОВ Степан Андреевич, род. в 1910 г., сержант.

ИВАНОВ Степан Лаврентьевич, род. в 1922 г., Рязанская обл., Касимовский р-н, д. Марьино-Данево.

ИВАНОВА Елизавета Павловна, род. 13.01.1925, Рязанская обл., Касимовский р-н, д. Пальчинки, рядовой, медсестра.

ИВАНОВА Мария Егоровна, род. в 1923 г.

ИВАНОВА Мария Никитична, род. в 1923 г., Рязанская обл., Касимовский р-н, с. Данево, рядовой.

ИВАНОВА Надежда Павловна, род. 24.02.1923 г., Рязанская обл., г. Касимов, лейтенант м/с, военный фельдшер.

ИВАНОВА Наталья Васильевна, род. в 1923 г., рядовой.

ИВАНОВА Пелагея Тимофеевна, род. в 1925 г., рядовой.

ИВАНОВА (МЕНЬШОВА) Вера Васильевна, род. в 1918 г., Рязанская обл., г. Кадом, сержант, пулеметчик, радиотелефонист.

ИВАНУШКИН Алексей Ильич, род. 19.03.1925 г., Рязанская обл., Касимовский р-н, с. Ардабьево, сержант, командир отделения, тяжело ранен.

ИВАНУШКИН Алексей Максимович, род. 9.04.1921 г., Рязанская обл., Касимовский р-н, с. Ардабьево, рядовой, стрелок, дважды ранен.

ИВАНУШКИН Василий Алексеевич, род. в 1917 г., Рязанская обл., Касимовский р-н, д. Алферьево.

ИВАНУШКИН Василий Иванович, род. в 1919 г., Рязанская обл., Касимовский р-н, д. Алферьево, мл. сержант, наводчик.

ИВАНУШКИН Дмитрий Александрович, род. в 1918 г., Рязанская обл., Касимовский р-н, д. Алферьево, рядовой, стрелок.

ИВАНУШКИН Николай Александрович,



род. 15.06.1925 г., Рязанская обл., Касимовский р-н, д. Алферьево, рядовой, артиллерист. Умер 4.01.2000 г.

ИВАНУШКИН Федор Александрович, род. в 1921 г., Рязанская обл., Касимовский р-н, д. Алферьево, рядовой, стрелок, тяжело ранен.

ИВАНЦОВ Виктор Тимофеевич,



род. 29.09.1926 г., мл. лейтенант, пехотинец, командир стрелкового взвода. Награжден орденами Отечественной войны II степени, Красной Звезды, медалью «За победу над Германией в Великой Отечественной войне 1941–1945 гг.». Умер 23.12.1995 г.

ИВАШЕНЦЕВ Александр Петрович, род. в 1918 г., сержант.

ИВАШЕЧКИН Иван Степанович, род. в 1905 г., рядовой.

ИВАШКИН Алексей Михайлович, род. в 1924 г., Рязанская обл., Касимовский р-н, с. Еспинки, сержант, стрелок, тяжело ранен.

ИВАШКИН Андрей Николаевич, род. в 1926 г., сержант, стрелок.

ИВАШКИН Василий Павлович, род. в 1920 г., старшина.

ИВАШКИН Иван Григорьевич, род. в 1922 г., лейтенант, командир взвода.

ИВАШКИН Иван Евдокимович, род. в 1910 г., Рязанская обл., Касимовский р-н, д. Мимишкино.

ИВАШКИН Иван Емельянович, род. в 1911 г., Рязанская обл., Касимовский р-н, с. Дмитриево, сержант.

ИВАШКИН Иван Петрович, род. в 1902 г., подполковник, погранотряд.

ИВАШОВ Михаил Иванович, род. в 1913 г., Рязанская обл., Касимовский р-н, с. Ибердус, рядовой, водитель «катюши», тяжело ранен.

ИВАШОВ Петр Иванович, род. 9.11.1926 г., рядовой, линейный надсмотрщик танковой армии.

ИВКИН Николай Фролович, род. в 1902 г., рядовой.

ИВЛИЕВ Александр Александрович, род. 15.01.1923, Рязанская обл., г. Касимов, рядовой, автоматчик.

ИВЛИЕВ Александр Семенович, род. в 1908 г., лейтенант, командир роты.

ИВЛИЕВ Василий Иванович, род. в 1910 г., Рязанская обл., Касимовский р-н, с. Лубяники.

ИВЛИЕВ Сергей Александрович, род. в 1925 г., сержант.

ИВЛЮШКИН Николай Григорьевич, род. в 1918 г., ст. сержант, стрелок.

ИВУШКИН Иван Иванович, род. в 1896 г., рядовой.

ИВУШКИН Иван Николаевич, род. в 1915 г., Рязанская обл., Касимовский р-н, д. Земское.

ИВУШКИН Федор Иванович, род. в 1913 г., Рязанская обл., Касимовский р-н, д. Земское, сержант, артиллерист, наводчик войсковой артиллерии, дважды ранен.

ИВУШКИН Юрий Иванович, род. в 1925 г., г. Москва, рядовой, пулеметчик, ранен.

ИВУШКИНА Ольга Семеновна, род. в 1905 г., сержант, стрелок.

ИГАШОВ Михаил Степанович, род. в 1919 г., сержант.

ИГНАТОВ Василий Ефимович, род. в 1925 г., ст. сержант, командир отделения саперного батальона.

ИГНАТОВ Емельян Игнатович, род. в 1901 г., Рязанская обл., Касимовский р-н, д. Урядино, рядовой, столяр.

ИГНАТОВ Иван Агапович, род. в 1905 г., Рязанская обл., Касимовский р-н, д. Урядино, рядовой, стрелок.

ИГНАТОВ Николай Петрович, род. в 1915 г., старшина, зав. складом батальона связи.

ИГНАТОВ Порфирий Артемович, род. в 1918 г., ст. сержант, командир стрелкового отделения, ранен.

ИГНАТОВ Федор Емельянович, род. в 1925 г., рядовой, шофер, ранен.

ИГНАТОВА Мария Федоровна, род. в 1921 г., рядовой.

ИГНАТЬЕВ Владимир Степанович, род. в 1927 г.

ИГНАТЬЕВ Иван Иванович, род. в 1922 г., Рязанская обл., Касимовский р-н, д. Бигзино, рядовой.

ИГНАТЬЕВ Павел Михайлович, род. в 1906 г., рядовой.

ИГНАТЬЕВ Сергей Иванович, род. в 1924 г., Рязанская обл., Касимовский р-н, с. Данево, сержант.

ИГОНИН Александр Иванович, род. в 1923 г., Рязанская обл., Касимовский р-н, д. Озёрки, рядовой, кузнец, автослесарь.

ИГОНИН Василий Алексеевич, род. в 1923 г., Рязанская обл., Касимовский р-н, с. Погост, рядовой, пулеметчик, ранен.

ИГОНИН Виктор Ильич, род. в 1924 г., лейтенант, командир пулеметного взвода.

ИГОНИН Иван Алексеевич, род. 9.10.1913 г., Рязанская обл., Касимовский р-н, с. Погост, рядовой, стрелок, ранен.

ИГОНИН Иван Иванович, род. в 1911 г., Рязанская обл., Касимовский р-н, д. Кислово.

ИГОНИН Иван Константинович, род. в 1908 г., рядовой, телефонист.

ИГОНИН Михаил Трофимович, род. в 1912 г., Рязанская обл., Касимовский р-н, д. Степаново, сержант, связист.

ИГОНИН Петр Иванович, род. 6.12.1920 г., старшина, стрелок.

ИГОНИН Серафим Алексеевич, род. в 1920 г., Рязанская обл., Касимовский р-н, с. Погост, рядовой, слесарь аэродромно-инженерного полка.

ИГОНИН Сергей Трофимович, род. в 1915 г., Рязанская обл., Касимовский р-н, д. Степаново, ефрейтор, стрелок, минометчик, дважды ранен.

ИГОНИН Федор Иванович, род. в 1913 г., Рязанская обл., Касимовский р-н, д. Степаново.

ИГОНИНА Антонина Гавриловна, род. 3.03.1918 г., Рязанская обл., Касимовский р-н, д. Озёрки, рядовой, зенитчица, ранена.

ИГОНИНА Клавдия Михайловна, род. в 1924 г., Рязанская обл., Касимовский р-н, с. Телебукино.

ИГОНИНА Наталья Михайловна, род. в 1922 г.

ИГОНИНА Ольга Илларионовна, род. в 1923 г., Рязанская обл., Касимовский р-н, д. Степаново.

ИГОХИН Иван Васильевич, род. в 1918 г., Рязанская обл., Пителинский. р-н, д. Лукино, сержант, артиллерист.

ИГОХИН Иван Федорович, род. в 1911 г., Рязанская обл., Пителинский р-н, с. Лукино, стрелок, ранен.

ИГОХИН Николай Федорович, род. в 1920 г., сержант, шофер.

ИГОХИНА Антонина Лукинична, род. в 1923 г., рядовой.

ИГОХИНА Елизавета Ивановна, род. 28.10.1920 г., Рязанская обл., г. Касимов, сержант, медсестра.

ИГОШИН Владимир Федорович, род. в 1927 г., старшина 2-й ст.

ИГОШИН Николай Федорович, род. в 1922 г., стрелок.

ИГОШИНА Вера Васильевна, род. 6.12.1919 г., медсестра.

ИЗВЕКОВА Клавдия Васильевна, род. в 1920 г., лейтенант юстиции.

ИЗУСИН Иван Иванович, род. в 1905 г., Рязанская обл., Касимовский р-н, р.п. Гусь-Железный, лейтенант, командир взвода.

ИЛАТОВСКИЙ Александр Евгеньевич, род. в 1908 г., Рязанская обл., Касимовский р-н, с. Погост.

ИЛЛАРИОНОВ Андрей Дмитриевич,



род. в 1895 г., старшина, техник саперной части, трижды контужен. Награжден медалями «За оборону Москвы», «За взятие Кенигсберга», «За победу над Германией в Великой Отечественной войне 1941–1945 гг.».

ИЛЛАРИОНОВ Василий Андреевич, род. в 1922 г., Рязанская обл., Касимовский р-н, с. Сабурово.

ИЛЛАРИОНОВ Владимир Иванович, род. в 1923 г., Рязанская обл., Касимовский р-н, с. Савостьяново, ст. лейтенант, командир стрелковой роты, дважды ранен.

ИЛЛАРИОНОВ Михаил Илларионович, род. в 1906 г., Рязанская обл., Касимовский р-н, с. Ермолово, рядовой, мотоциклист, контужен.

ИЛЛАРИОНОВ Михаил Павлович, род. в 1922 г., рядовой, телефонист батальона связи, контужен.

ИЛЛАРИОНОВ Николай Иванович, род. в 1916 г., Рязанская обл., Касимовский р-н, с. Сабурово, ст. лейтенант, ранен.

ИЛЛАРИОНОВ Николай Трофимович, род. в 1922 г., рядовой.

ИЛЛАРИОНОВ Сергей Васильевич, род. в 1910 г., рядовой, шофер инженерного батальона.

ИЛЛАРИОНОВ Трофим Алексеевич, род. в 1893 г., рядовой.

ИЛЬЕВ Михаил Степанович, род. в 1906 г., Рязанская обл., Касимовский р-н, д. Бельково.

ИЛЬИН Александр Николаевич, род. в 1908 г., сержант.

ИЛЬИН Алексей Иванович, род. в 1925 г., Рязанская обл., Касимовский р-н, р.п. Елатьма.

ИЛЬИН Андрей Николаевич, род. в 1913 г., Рязанская обл., Касимовский р-н, д. Мишуково, рядовой.

ИЛЬИН Василий Васильевич, род. в 1896 г., Рязанская обл., Касимовский р-н, д. Ласино.

ИЛЬИН Иван Фомич, род. в 1894 г., Рязанская обл., Касимовский р-н, р.п. Елатьма.

ИЛЬИН Николай Иванович, род. в 1909 г., Рязанская обл., Касимовский р-н, д. Марсево, ефрейтор, сапер, ранен.

ИЛЬИН Петр Антонович, род. в 1906 г., Рязанская обл., Касимовский р-н, с. Большой Кусмор, рядовой, противотанковая истребительная бригада.

ИЛЬИН Петр Дмитриевич, род. 19.07.1922 г., Рязанская обл., Касимовский р-н, д. Марсево, водитель, тяжело ранен.

ИЛЬИН Сергей Иванович, род. 6.10.1918 г., Рязанская обл., г. Касимов, рядовой, тяжело ранен.

ИЛЬИНЫХ Даниил Митрофанович, род. в 1923 г., сержант.

ИЛЬИЧЕВ Абрам Алипьевич, род. 28.10.1902 г., Рязанская обл., Касимовский р-н, с. Квасьево, майор, политрук, контужен.

ИЛЬИЧЕВ Алексей Петрович, род. в 1923 г., Рязанская обл., Касимовский р-н, с. Большой Кусмор.

ИЛЬИЧЕВ Василий Иванович, род. в 1905 г., Рязанская обл., Касимовский р-н, д. Ласино.

ИЛЬИЧЕВ Василий Иванович, род. 17.01.1923 г., Рязанская обл., Касимовский р-н, с. Ермолово, сержант, разведчик танковой бригады, тяжело ранен.

ИЛЬИЧЕВ Виктор Иванович, род. в 1926 г., рядовой, стрелок.

ИЛЬИЧЕВ Иван Алексеевич, род. в 1918 г., Рязанская обл., Касимовский р-н, с. Ермолово.

ИЛЬИЧЕВ Иван Васильевич, род. в 1915 г., Рязанская обл., Касимовский р-н, с. Ермолово, сержант, радиотелеграфист.

ИЛЬИЧЕВ Иван Васильевич, род. в 1927 г., рядовой, командир отделения.

ИЛЬИЧЕВ Иван Николаевич, род. в 1905 г., Рязанская обл., Касимовский р-н, с. Большой Кусмор.

ИЛЬИЧЕВ Иван Семенович, род. 18.09.1924 г., Рязанская обл., Касимовский р-н, с. Ермолово, сержант, стрелок, командир отделения.

ИЛЬИЧЕВ Иван Яковлевич, род. в 1905 г., Рязанская обл., Касимовский р-н, с. Большой Кусмор.

ИЛЬИЧЕВ Иван Яковлевич, род. в 1892 г., рядовой.

ИЛЬИЧЕВ Михаил Степанович, род. в 1906 г., Рязанская обл., Касимовский р-н, д. Бельково.

ИЛЬИЧЕВ Николай Андреевич, род. в 1897 г., Рязанская обл., Касимовский р-н, д. Кислово.

ИЛЬИЧЕВ Николай Иванович,



род. в 1925 г., рядовой, водитель, стрелок, ранен. Награжден медалями «За отвагу», «За освобождение Варшавы», «За взятие Берлина».

ИЛЬИЧЕВ Петр Васильевич, род. в 1911 г., Рязанская обл., Касимовский р-н, д. Уланова Гора, рядовой.

ИЛЬИЧЕВ Петр Иванович, род. в 1910 г., рядовой.

ИЛЬИЧЕВ Федор Васильевич, род. 18.03.1911 г., Рязанская обл., Касимовский р-н, с. Ермолово, рядовой, пехотинец, ранен.

ИЛЬИЧЕНКО Петр Иванович,



род. 22.06.1911 г., Чечено-Ингушская АССР, г. Черкесск, сержант, танкист, ранен.

ИЛЮХИН Александр Павлович, род. в 1922 г., лейтенант, командир взвода, дважды ранен.

ИЛЮХИН Алексей Петрович, род. в 1907 г., рядовой, танкист, ранен.

ИЛЮХИН Иван Петрович, род. в 1898 г., рядовой.

ИЛЮШИН Владимир Иванович, род. в 1925 г., рядовой, наводчик.

ИЛЮШИН Иван Никитич, род. в 1903 г., рядовой.

ИЛЮШИН Николай Матвеевич,



род. 20.05.1923 г., Рязанская обл., Касимовский р-н, д. Земское, сержант, стрелок, тяжело ранен.

До войны работал столяром в Касимовском райпромкомбинате. 29 октября 1941 года был призван в ряды защитников Родины. Воевал в составе 25-го учебного танкового полка 72-й танковой бригады, 45-го запасного стрелкового полка, пулеметчиком в 93-м стрелковом полку 76-й дивизии. В марте 1944 года был тяжело ранен, после излечения продолжил свой боевой путь. Награжден орденом Отечественной войны II степени, медалью «За победу над Германией в Великой Отечественной войне 1941–1945 гг.». Демобилизовался в 1945 г.

После войны работал столяром в Боженовской промартели «Ударник», плотником на сетевязальной фабрике «Красный текстильщик».

ИЛЮШКИН Александр Иванович, род. в 1925 г., Рязанская обл., Касимовский р-н, с. Ибердус, рядовой.

ИЛЮШКИН Василий Иванович, род. в 1925 г., Рязанская обл., Касимовский р-н, д. Лазарево, рядовой, стрелок, тяжело ранен.

ИЛЮШКИН Дмитрий Григорьевич, род. в 1921 г., Рязанская обл., Касимовский р-н, р.п. Елатьма.

ИЛЮШКИН Иван Дмитриевич, род. в 1898 г., Рязанская обл., Касимовский р-н, с. Ибердус, ст. лейтенант, контужен.

ИЛЮШКИН Иван Иванович, род. в 1909 г., Рязанская обл., Касимовский р-н, с. Ибердус, рядовой.

ИЛЮШКИН Петр Терентьевич, род. в 1922 г., Рязанская обл., Касимовский р-н, д. Урядино, рядовой, минометчик, наводчик.

ИНИН Иван Павлович, род.



в 1900 г., Рязанская обл., Касимовский р-н, д. Новая Деревня, ефрейтор. Награжден медалями «За отвагу», «За победу над Германией в Великой Отечественной войне 1941–1945 гг.».

ИНИН Сергей Васильевич, род.: Рязанская обл., Касимовский р-н, д. Новая Деревня.

ИНШУТИН Петр Андреевич, род. в 1907 г., Рязанская обл., Касимовский р-н, с. Лубяники, старшина.

ИНЯКИН Николай Степанович, род. в 1925 г., Рязанская обл., Касимовский р-н, с. Балушево-Починки.

ИНЯКИН Степан Петрович, род. в 1894 г., рядовой.

ИНЯКОВ Георгий Васильевич, род. в 1913 г., сержант.

ИНЯКОВ Степан Иванович, род. в 1893 г., рядовой.

ИНЯШКИН Алексей Степанович, род. в 1893 г., рядовой.

ИНЯШКИН Василий Федорович, род. в 1898 г., сержант.

ИОНКИН Александр Андреевич, род. 16.09.1925 г., Рязанская обл., Касимовский р-н, с. Гиблицы, рядовой, моторист.

ИОНКИН Иван Андреевич, род. 23.08.1923 г., рядовой, стрелок, разведчик танковой бригады.

ИОНОВ Василий Федорович, род. в 1902 г., сержант.

ИОНОВ Владимир Федорович, род. в 1920 г., лейтенант.

ИОНОЧКИН Иван Иванович, род. в 1911 г., Рязанская обл., Касимовский р-н, д. Забелино.

ИОНОЧКИН Иван Иванович, род. в 1923 г., Рязанская обл., Касимовский р-н, д. Полухтино.

ИПАТОВ Алексей Дмитриевич, род. в 1908 г., рядовой.

ИПАТОВ Сергей Дмитриевич, род. в 1924 г., сержант.

ИСАБАЕВ Хасан Атаулович, род. в 1898 г., рядовой.

ИСАЕВ Александр Павлович, род. в 1891 г., сержант.

ИСАЕВ Алексей Алексеевич, род. в 1924 г., Рязанская обл., Касимовский р-н, д. Кауровка, рядовой, ст. наблюдатель.

ИСАЕВ Алексей Иванович, род. в 1918 г., сержант.

ИСАЕВ Алексей Мартынович, род. в 1895 г., рядовой.

ИСАЕВ Алексей Никифорович, род. в 1907 г., рядовой, плотник.

ИСАЕВ Алексей Филимонович, род. в 1918 г., мл. лейтенант, командир роты.

ИСАЕВ Василий Павлович, род. в 1911 г., рядовой.

ИСАЕВ Василий Филиппович, род. в 1908 г., Рязанская обл., Касимовский р-н, с. Ардабьево.

ИСАЕВ Владимир Георгиевич, род. 10.09.1925 г., Рязанская обл., Касимовский р-н, д. Лазарево, рядовой, стрелок, сапер, контужен.

ИСАЕВ Владимир Федорович, род. в 1925 г., сержант.

ИСАЕВ Гаврил Иванович, род. в 1918 г., Рязанская обл., Касимовский р-н, с. Данево, рядовой, стрелок.

ИСАЕВ Дмитрий Фадеевич, род. в 1903 г., рядовой.

ИСАЕВ Иван Иванович, род. в 1922 г., Рязанская обл., Касимовский р-н, д. Лазарево, сержант, командир взвода артиллерийской батареи.

ИСАЕВ Иван Захарович, род. в 1910 г., Рязанская обл., Касимовский р-н, д. Поповские Выселки, сержант, наблюдатель-разведчик частей ПВО.

ИСАЕВ Иван Лукич, род. в 1905 г., рядовой.

ИСАЕВ Иван Федорович, род. в 1926, Рязанская обл., Касимовский р-н, д. Вырково, ефрейтор, ранен.

ИСАЕВ Михаил Николаевич, род. в 1894 г., рядовой.

ИСАЕВ Николай Иванович, род. в 1911 г., рядовой, сапер.

ИСАЕВ Петр Антонович, род. в 1915 г., рядовой.

ИСАЕВ Сергей Михайлович, род. в 1927 г., Рязанская обл., Касимовский р-н, д. Большой Мутор, рядовой.

ИСАЕВ Федор Алексеевич, род. в 1922 г., минометчик.

ИСАЕВА Тамара Яковлевна, род. в 1924 г., рядовой.

ИСАЙКИН Николай Николаевич, род. 1.08.1925 г., Рязанская обл., Касимовский р-н, д. Забелино, рядовой, разведчик.

ИСАЙКИН Петр Петрович, род. в 1912 г., рядовой, пулеметчик, командир отделения

ИСАКОВ Абдулла Мухаметжанович, род. в 1904 г., рядовой, стрелок.

ИСАКОВ Александр Яковлевич, род. в 1922 г. Вологодская обл., Тарногский р-н, д. Алферовское, ранен, контужен.

ИСАКОВ Алексей Михайлович, род. в 1900 г., рядовой.

ИСАНИН Алексей Михайлович, род. в 1907 г., Рязанская обл., Касимовский р-н, д. Антоново, рядовой, стрелок-автоматчик, ранен.

ИСТОМИН Павел Александрович, род. в 1924 г., Рязанская обл., Касимовский р-н, с. Шостье.

ИТАКАЕВ Адхам Ибрагимович, род. в 1915 г., сержант.

ИТАКАЕВ Нурмухамед Ибрагимович, род. в 1911 г., гв. сержант, командир отделения.

ИШЕИН Дмитрий Поликарпович, род. в 1925 г., рядовой.

★ **Почетный гражданин г. Касимова**

ИШИМБАЕВ Ахмет Муртазинович, род. в 1906 г., Рязанская обл., Касимовский р-н, г. Касимов, ефрейтор, зенитчик, ранен.

ИШИМБАЕВ Энвер Аббубакирович, род. в 1925 г., сержант, начальник прожекторной станции.

ИШКИН Александр Ермолаевич, род. в 1908 г., рядовой.

ИШКИН Владимир Ефимович, род.: Рязанская обл., Касимовский р-н, д. Халымово.

ИШКИН Дмитрий Поликарпович, род. в 1925 г., рядовой.

ИШМЕТОВ Усман Сафонович, род. в 1914 г., сержант.

ИШМЕТОВ Яков Сафипович, род. в 1924 г., Рязанская обл., Касимовский р-н, д. Барамыково, рядовой.

ИШОЕВ Иван Иванович, род. в 1915 г., Рязанская обл., Касимовский р-н, р.п. Гусь-Железный, старшина.

ИШОЕВ Михаил Иванович, род. 18.12.1918 г., Рязанская обл., Касимовский р-н, р.п. Гусь-Железный, пулеметчик, ранен. Награжден орденами Красной Звезды, Отечественной войны, медалями «За взятие Берлина», «За боевые заслуги».



ИШОЕВ Федор Васильевич, род. в 1925 г., Рязанская обл., Касимовский р-н, р.п. Гусь-Железный, капитан.

ИЩЕНКО Наталья Федоровна, род. в 1924 г., мл. лейтенант медицинской службы.

К

КАБАЕВ Петр Иванович, род. в 1913 г., старшина, автомеханик.

КАБАНОВ Алексей Алексеевич, род. в 1924 г., Рязанская обл., Касимовский р-н, с. Щербатовка.

КАБАНОВ Алексей Иванович, род. в 1920 г., рядовой, стрелок.

КАБАНОВ Василий Алексеевич, род. в 1918 г., Рязанская обл., Касимовский р-н, с. Щербатовка.

КАБАНОВ Владимир Федорович, род. в 1904 г., сержант.

КАБАНОВ Иван Ильич, род. в 1917 г., рядовой.

КАБАНОВ Михаил Антонович, род. в 1924 г., Рязанская обл., Касимовский р-н, с. Щербатовка.

КАБАНОВ Николай Иванович, род. в 1924 г., Рязанская обл., Касимовский р-н, с. Щербатовка.

КАБАНОВ Николай Игнатьевич, род. в 1903 г., Рязанская обл., Касимовский р-н, с. Щербатовка, мл. сержант, пулеметчик.

КАБАЧКИН Михаил Андреевич, род.: Рязанская обл., Касимовский р-н, с. Шостье.

КАБИН Алексей Григорьевич, род. в 1919 г., сержант.

КАДИН Иван Васильевич, род. в 1907 г., рядовой.

КАДЫКОВ Василий Авдеевич, род. в 1905 г., Рязанская обл., Касимовский р-н, с. Которово.

КАДЫКОВ Василий Иванович, род. в 1920 г., Рязанская обл., Касимовский р-н, д. Нарышкино, рядовой, шофер.

КАДЫКОВ Иван Васильевич, род. в 1921 г., мл. лейтенант.

КАДЫКОВ Иван Петрович, род. в 1918 г., Рязанская обл., Касимовский р-н, с. Которово, мл. сержант, стрелок, имеет множественные ранения.

КАДЫКОВ Иван Петрович, род. в 1921 г., Рязанская обл., Касимовский р-н, с. Которово, рядовой, стрелок.

КАДЫКОВ Николай Николаевич, род. в 1916 г., рядовой.

КАДЫКОВ Николай Степанович, род. в 1925 г., Рязанская обл., Касимовский р-н, с. Которово, рядовой, орудийный номер, ранен.

КАДЫКОВ Петр Алексеевич, род. в 1925 г., рядовой.

КАДЫКОВ Петр Васильевич, род. 29.11.1919 г., Рязанская обл., Касимовский р-н, д. Чинур, рядовой, артиллерист, тяжело ранен.

КАДЫКОВ Петр Иванович, род. 22.06.1926 г., капитан, снайпер.

КАДЫКОВ Трофим Яковлевич, род. в 1911 г., Рязанская обл., Касимовский р-н, с. Которово.

КАДЫКОВ Яков Афанасьевич, род. в 1915 г., Рязанская обл., Касимовский р-н, с. Которово.

КАДЫРКОВ Георгий Никитович, род. в 1910 г., сержант.

КАДЫРКОВ Петр Павлович, род. 18.05.1927 г., рядовой, шофер, связист.

КАДЫРОВ Алексей Михайлович,



род. в 1926 г., Рязанская обл., Касимовский р-н, с. Щербатовка, сержант, старший мастер по ремонту танков. Награжден медалями «За боевые заслуги», «За победу над Германией в Великой Отечественной войне 1941–1945 гг.».

КАДЫРОВ Борис Иванович, род. в 1917 г., Рязанская обл., Касимовский р-н, д. Нарышкино.

КАДЫРОВ Василий Андреевич,



род. в 1924 г., Рязанская обл., Касимовский р-н, д. Крюково, рядовой, дважды ранен. Умер 29.08.1999 г.

КАДЫРОВ Василий Иванович, род. в 1920 г., Рязанская обл., Касимовский р-н, д. Нарышкино, рядовой.

КАДЫРОВ Дмитрий Яковлевич, род. в 1898 г., Рязанская обл., Касимовский р-н, д. Крюково.

КАДЫРОВ Ефим Вавилович, род. 15.01.1915 г., Рязанская обл., Касимовский р-н, д. Крюково, ст. лейтенант, ст. адъютант, ранен, контужен.

КАДЫРОВ Иван Иванович, род. в 1918 г., Рязанская обл., Касимовский р-н, д. Нарышкино.

КАДЫРОВ Иван Михайлович, род. в 1921 г., Рязанская обл., Касимовский р-н, д. Крюково.

КАДЫРОВ Михаил Константинович, род. 28.05.1912 г., Рязанская обл., Касимовский р-н, д. Крюково, ефрейтор, командир орудия, ранен.

КАДЫРОВ Петр Гаврилович, род. в 1914 г., Рязанская обл., Касимовский р-н, д. Крюково.

КАЗАКОВ Петр Николаевич, род.: р.п. Елатьма.

КАЗАКОВ Федор Семенович, род. в 1913 г., Рязанская обл., Касимовский р-н, д. Шульгино, мл. лейтенант, танкист, ранен.

КАЗАКОВА (ПРОНЬКИНА) Дарья Андреевна, род. в 1916 г., рядовой, орудийный номер.

КАЗАКОВЦЕВА Ксения Дмитриевна, род. 10.12.1924 г., Рязанская обл., Касимовский р-н, д. Казаковцево, ефрейтор, тяжело ранена. Награждена орденом Отечественной войны I степени, медалями «За взятие Будапешта», «За победу над Германией в Великой Отечественной войне 1941–1945 гг.».



КАЗАНКОВ Антон Сергеевич, род. в 1908 г., лейтенант.

КАЗАНКОВ Григорий Егорович, род. в 1910 г., Рязанская обл., Касимовский р-н, д. Нижняя Козлань.

КАЗАНКОВ Николай Григорьевич, род. в 1921 г., Рязанская обл., Касимовский р-н, р.п. Елатьма, старшина, мастер авиаполка.

КАЗАНКОВ Петр Николаевич, род.: Рязанская обл., Касимовский р-н, р.п. Елатьма.

КАЗАНКОВ Поликарп Сергеевич, род. в 1903 г., сержант, повар полка.

КАЗАНСКАЯ Раиса Ивановна, род. в 1925 г., рядовой.

КАЗАНСКИЙ Валентин Иванович, род. в 1923 г., сержант, радиотелеграфист.

КАЗАНСКИЙ Михаил Иванович, род. в 1911 г., рядовой, шофер автополка.

КАЗАНЦЕВА Вера Михайловна, род. в 1925 г., рядовой, медсестра.

КАЗАРИН Михаил Васильевич, род. в 1923 г., рядовой.

КАЗЕНЕВ Владимир Федорович, род. в 1925 г., сержант.

КАЗНЕВСКИЙ Владимир Алексеевич, род. в 1926 г., Рязанская обл., Касимовский р-н, р.п. Гусь-Железный, ефрейтор, ранен.

КАЗЬМИН Николай Васильевич, род. в 1903 г., лейтенант.

КАЙГОРОДОВ Александр Арсентьевич, род. в 1918 г., мл. лейтенант, командир минометного взвода.

КАКУШКИН Алексей Петрович, род. в 1900 г., сержант.

КАКУШКИН Борис Иванович, род. в 1925 г., сержант.

КАКУШКИН Валентин Яковлевич, род. в 1922 г., капитан, командир роты.

КАКУШКИН Василий Андреевич, род. в 1902 г., сержант, старшина стр. полка.

КАКУШКИН Виктор Николаевич, род. 22.01.1924 г., Рязанская обл., г. Касимов, ефрейтор.

КАКУШКИН Владимир Иванович, род. в 1921 г., сержант.

КАКУШКИН Владимир Михайлович, род. в 1922 г., сержант, старшина батареи.

КАКУШКИН Иван Васильевич, род. в 1895 г., рядовой.

КАКУШКИН Николай Алексеевич, род. 14.12.1924 г., Рязанская обл., г. Касимов, рядовой, стрелок, телефонист, ранен.

КАКУШКИНА Анастасия Яковлевна, род. 4.10.1919 г., Рязанская обл., Касимовский р-н, с. Погост, рядовой, приборист зенитной артиллерии.

КАКУШКИНА Нина Михайловна, род. в 1918 г., сержант.

КАЛАЧЕВ Александр Михайлович, род. в 1923 г., Рязанская обл., Касимовский р-н, д. Выкуши, сержант.

КАЛАЧЕВ Алексей Петрович, род. в 1919 г., Рязанская обл., Касимовский р-н, д. Выкуши, гв. ст. сержант, командир отделения разведывательного управления.

КАЛАЧЕВ Алексей Тимофеевич, род. в 1922 г., Рязанская обл., Касимовский р-н, д. Селиваново, капитан, командир огневого взвода, ранен.

КАЛАЧЕВ Василий Васильевич, род. в 1916 г., Рязанская обл.,

Касимовский р-н, д. Выкуши, мл. лейтенант ветеринарной службы, тяжело ранен.

КАЛАЧЕВ Василий Семенович, род. в 1926 г., Рязанская обл., Касимовский р-н, д. Выкуши, сержант.

КАЛАЧЕВ Василий Яковлевич, род. в 1912 г., Рязанская обл., Касимовский р-н, д. Выкуши, сержант.

КАЛАЧЕВ Иван Владимирович, род. в 1912 г., Рязанская обл., Касимовский р-н, с. Дмитриево, рядовой.

КАЛАЧЕВ Иван Петрович, род. в 1907 г., Рязанская обл., Касимовский р-н, с. Дмитриево, рядовой.

КАЛАЧЕВ Илья Родионович, род. в 1899 г., Рязанская обл., Касимовский р-н, д. Выкуши, рядовой.

КАЛАЧЕВ Михаил Андреевич, род. в 1919 г., Рязанская обл., Касимовский р-н, д. Выкуши, лейтенант, начальник химической службы батальона.

КАЛАЧЕВ Михаил Иванович, род. в 1923 г., Рязанская обл., Касимовский р-н, д. Выкуши, сержант.

КАЛАЧЕВ Михаил Тимофеевич, род. в 1924 г., сержант, писарь.

КАЛАЧЕВ Николай Андреевич, род. 14.09.1927 г., Рязанская обл., Касимовский р-н, с. Дмитриево, артиллерист.

КАЛАЧЕВ Николай Семенович, род. в 1924 г., Рязанская обл., Касимовский р-н, с. Дмитриево, рядовой.

КАЛАЧЕВ Павел Федорович, род. в 1919 г., сержант.

КАЛАЧЕВ Павел Филиппович, род. в 1913 г., Рязанская обл., Касимовский р-н, д. Выкуши, сержант, ранен.

КАЛАЧЕВ Петр Владимирович, род. в 1915 г., Рязанская обл., Касимовский р-н, с. Дмитриево, рядовой, пулеметчик, тяжело ранен.

КАЛАЧЕВ Петр Романович, род. в 1918 г., рядовой, орудийный номер.

КАЛАЧЕВ Семен Павлович, род. в 1904 г., Рязанская обл., Касимовский р-н, с. Дмитриево, рядовой.

КАЛАЧЕВ Сергей Павлович, род. в 1915 г., Рязанская обл., Касимовский р-н, д. Выкуши.

КАЛАЧЕВ Федор Васильевич, род. в 1918 г., Рязанская обл., Касимовский р-н, д. Селиваново, сержант, командир орудия.

КАЛАЧЕВ Федор Владимирович, род.: Рязанская обл., Касимовский р-н, с. Дмитриево, командир взвода, тяжело ранен.

КАЛАШНИКОВ Александр Тимофеевич, род. в 1899 г., рядовой, стрелок.

КАЛАШНИКОВ Виктор Васильевич, род. в 1914 г., мл. лейтенант.

КАЛАШНИКОВ Владимир Алексеевич, род. в 1893 г., сержант.

КАЛАШНИКОВ Иван Константинович, род. в 1913 г., Рязанская обл., Касимовский р-н, д. Булгаково.

КАЛЕЕВ Баки Валеевич, род. в 1893 г., Рязанская обл., Касимовский р-н, с. Болотцы, сержант.

КАЛЕЕВ Кабуш Халилович, род. в 1912 г., Рязанская обл., Касимовский р-н, с. Болотцы, сержант.

КАЛЕСКИЙ Григорий Иванович, род. в 1902 г.

КАЛЕТИНСКИЙ Федор Иванович, род. в 1925 г., Владимирская обл., Меленковский р-н, д. Рохлино, сержант, командир отделения стрелкового полка, тяжело ранен.

КАЛИНИН Александр Алексеевич, род. в 1919 г., рядовой, дорожный мастер, надсмотрщик.

КАЛИНИН Алексей Николаевич, род. 01.03.1926 г., Рязанская обл., г. Касимов, рядовой, стрелок-автоматчик, тяжело ранен.

КАЛИНИН Василий Александрович, род. в 1915 г., ст. лейтенант, танкист.

КАЛИНИН Василий Дмитриевич, род. в 1924 г., рядовой, стрелок, тяжело ранен.

КАЛИНИН Николай Николаевич, род. 28.10.1924 г., Рязанская обл., г. Касимов, рядовой, стрелок, пулеметчик, шофер.

КАЛИНИН Степан Максимович, род. в 1912 г., капитан, командир роты, дважды ранен.

КАЛИНИНА Ольга Семеновна, род. в 1920 г., мл. лейтенант, фельдшер отд. зенитного батальона.

КАЛИНКИН Михаил Николаевич, род. в 1917 г., Рязанская обл., Касимовский р-н, д. Алферьево.

КАЛИНКИН Николай Иванович, род. в 1923 г., ст. сержант, командир танка, трижды ранен.

КАЛИНЦЕВ Василий Михайлович, род.: Рязанская обл., Касимовский р-н, д. Лазарево.

КАЛИНЦЕВ Дмитрий Андрианович, род. в 1896 г., Рязанская обл., Касимовский р-н, д. Лазарево, рядовой, ранен.

КАЛИНЦЕВ Иван Петрович, род. в 1913 г., Рязанская обл., Касимовский р-н, д. Лазарево.

КАЛИНЦЕВ Иван Тимофеевич, род. в 1923 г., Рязанская обл., Касимовский р-н, д. Лазарево.

КАЛИНЦЕВ Николай Иванович, род. в 1924 г., гв. лейтенант, командир взвода.

КАЛИНЦЕВ Сергей Ефимович, род. в 1911 г., ст. сержант, сапер.

КАЛИНЦЕВ Федор Анисимович, род. в 1902 г., сержант.

КАЛИНЦЕВ Федор Егорович, род. в 1925 г., Рязанская обл., Шиловский р-н, д. Жуковка, сержант, командир орудия.

КАЛИСТРАТОВ Василий Васильевич, род. в 1924 г., Рязанская обл., Касимовский р-н, д. Кульчуково, заряжающий 82-мм миномета, имеет множественные ранения, две контузии. Награжден орденами Славы III степени, Отечественной войны I степени, медалями «За боевые заслуги», «За доблестный труд в Великой Отечественной войне 1941–1945 гг.», «За победу над Германией в Великой Отечественной войне 1941–1945 гг.». Умер 11.03.1990 г.



КАЛМЫКОВ Александр Андреевич, род. в 1923 г., Рязанская обл., Касимовский р-н, с. Перво, сержант, ранен.

★ **Герой Советского Союза**

КАЛМЫКОВ Алексей Сергеевич, род. 6.01.1921 г., Рязанская обл., Касимовский р-н, с. Перво, капитан, командир дивизиона.

КАЛУГИН Сергей Владимирович, род. в 1905 г., рядовой.

КАЛЬНИЦКИЙ Петр Александрович, род. 1.07.1923 г., Воронежская обл., Новохоперский р-н, с. Богдань, старшина 2-й статьи, сигнальщик.

КАЛЬНИЦКАЯ Зинаида Алексеевна, род. в 1923 г., Рязанская обл., Касимовский р-н, п. Курман, рядовой.

КАЛЯКИН Павел Иванович, род. в 1923 г., Рязанская обл., Касимовский р-н, с. Которово, рядовой, стрелок, шофер.

КАМЕДОВ Василий Григорьевич, род. в 1916 г., Рязанская обл., Касимовский р-н, с. Которово.

КАМЕДОВ Иван Григорьевич, род. в 1912 г., Рязанская обл., Касимовский р-н, с. Которово.

КАМНЕВА Мария Иосифовна, род. в 1921 г., Казахская ССР, старший сержант, связист.

КАМСКИЙ Алексей Семенович, род. в 1911 г., сержант.

КАМСКИЙ Герасим Иванович, род. в 1902 г., рядовой.

КАМШИЛОВ Иван Иванович, род. в 1916 г., Рязанская обл., Касимовский р-н, д. Четаево, сержант, командир взвода, тяжело ранен.

КАМЫШЕВ Николай Степанович, род. в 1914 г., рядовой.

КАМЫШОВ Михаил Алексеевич, род. в 1923 г., Рязанская обл., Касимовский р-н, с. Ермолово, рядовой, пехотинец, ранен. Награжден орденом Отечественной войны I степени. Умер 27.09.1997 г.



КАННУКИН Иван Андреевич, род. в 1923 г., Рязанская обл., Касимовский р-н, с. Иванчино.

КАНОНЕНКО Виктор Васильевич, род. в 1926 г., рядовой, стрелок.

КАНУННИКОВ Михаил Николаевич, род. в 1913 г., тяжело ранен.

КАНЦЕРОВ Ахмед Ибрагимович, род. в 1923 г., Рязанская обл., Ермишинский р-н, с. Азеево, рядовой, пулеметчик, ранен, контужен.

КАНЧУРИН Вафа Хайбуллевич, род. в 1917 г., лейтенант.

КАПАЛКИН Петр Андреевич, род. в 1902 г., рядовой.

КАПИТОНОВ Александр Назарович, род. 28.07.1914 г., Рязанская обл., Касимовский р-н, с. Квасьево, ефрейтор, стрелок.

КАПИТОНОВ Василий Васильевич, род. в 1902 г., рядовой.

КАПИТОНОВ Иван Михайлович, род. в 1923 г., Рязанская обл., Касимовский р-н, д. Кочемары, ефрейтор.

КАПИТОНОВ Михаил Яковлевич, род. в 1923 г., гв. ст. лейтенант, командир взвода, тяжело ранен.

КАПИТОНОВ Петр Васильевич, род. в 1894 г., Рязанская обл., Касимовский р-н, д. Кочемары, рядовой.

КАПИТОНОВ Разум Назарович, род. в 1910 г., Рязанская обл., Касимовский р-н, с. Квасьево, ранен.

КАПИТОНОВ Роман Максимович, род. в 1918 г., Рязанская обл., Касимовский р-н, с. Квасьево, лейтенант, трижды ранен.

КАПИТОНОВ Федор Максимович, род. 26.08.1925 г., Рязанская обл., Касимовский р-н, с. Квасьево, рядовой, санитар, ранен.

КАПЛИН Иван Филиппович, род. в 1925 г., Рязанская обл., Касимовский р-н, д. Мишуково.

КАПРАНОВ Анатолий Сергеевич,



род. 10.10.1924 г., Рязанская обл., Касимовский р-н, д. Давыдово, сержант, тяжело ранен.

КАПРАНОВА Лидия Алексеевна, род. в 1922 г., лейтенант медслужбы, ст. медсестра.

КАПУСТИН Василий Николаевич.

КАРАМЫШЕВ Валей Хасанович, род. в 1894 г., рядовой.

КАРАМЫШЕВ Николай Валерьевич, род. в 1923 г., рядовой.

КАРАСЕВ Александр Филиппович,



род. в 1915 г., Рязанская обл., Касимовский р-н, д. Нарышкино, старшина, санинструктор, ранен. Награжден медалями «За взятие Берлина», «За победу над Германией в Великой Отечественной войне 1941–1945 гг.».

КАРАСЕВ Алексей Федорович, род. в 1925 г., сержант.

КАРАСЕВ Андрей Петрович, род. в 1906 г., рядовой.

КАРАСЕВ Василий Павлович, род. в 1920 г., Рязанская обл., Касимовский р-н, д. Нарышкино, рядовой.

КАРАСЕВ Владимир Александрович, род. в 1926 г., рядовой.

КАРАСЕВ Дмитрий Александрович, род. в 1900 г., рядовой.

КАРАСЕВ Дмитрий Петрович, род. в 1907 г., сержант.

КАРАСЕВ Иван Иванович, род. в 1918 г., Рязанская обл., Касимовский р-н, д. Нарышкино, рядовой, стрелок, ранен.

КАРАСЕВ Иван Филиппович,



род. в 1905 г., Рязанская обл., Касимовский р-н, д. Нарышкино, рядовой, шофер. Награжден медалями «За боевые заслуги», «За взятие Берлина».

КАРАСЕВ Михаил Никитович, род. в 1914 г., старшина, санинструктор.

КАРАСЕВ Петр Иванович, род. в 1921 г., Рязанская обл., Касимовский р-н, д. Нарышкино, рядовой, дважды ранен.

КАРАСЕВ Степан Дмитриевич, род. в 1902 г., рядовой, стрелок, ранен.

КАРАСЕВ Федор Матвеевич, род. в 1896 г., рядовой.

КАРАСЕВ Яков Никитович, род. в 1910 г., Рязанская обл., Елатомский р-н, д. Новая Деревня, рядовой, тяжело ранен.

КАРАСЕВА Екатерина Ивановна,



род. в 1923 г., Рязанская обл., Касимовский р-н, д. Нарышкино, рядовой, прожектористка. Награждена медалью «За победу над Германией в Великой Отечественной войне 1941–1945 гг.».

КАРАСЕВА Нина Петровна.

КАРАУЛОВ Алексей Алексеевич, род. в 1922 г., Рязанская обл., Касимовский р-н, с. Ардабьево, ст. лейтенант, командир роты.

КАРАУЛОВ Алексей Иванович, род. в 1918 г., Рязанская обл., Касимовский р-н, с. Ардабьево, рядовой, стрелок.

КАРАУЛОВ Алексей Петрович, род. 6.06.1913 г., Рязанская обл., Касимовский р-н, с. Ардабьево, рядовой, дважды ранен.

КАРАУЛОВ Николай Петрович, род. 19.12.1924 г., Рязанская обл., Касимовский р-н, с. Ардабьево, рядовой, повозочный.

КАРАУЛОВ Николай Федорович, род. в 1911 г., Рязанская обл., Касимовский р-н, с. Ардабьево.

КАРАУЛОВ Петр Захарович, род. в 1892 г., Рязанская обл., Касимовский р-н, с. Ардабьево.

КАРЕВ Дмитрий Терентьевич, род. в 1914 г., Рязанская обл., Касимовский р-н, д. Урядино, рядовой.

КАРЕВ Иван Михайлович, род. в 1921 г., Рязанская обл., Каси-

мовский р-н, д. Урядино, ст. сержант, экспедитор, легко ранен.

КАРЕВ Николай Михайлович, род. в 1914 г., Рязанская обл., Касимовский р-н, д. Урядино, сержант, командир отделения, контужен.

КАРЖЕВИН Дмитрий Николаевич, род. в 1918 г., Рязанская обл., Касимовский р-н, р.п. Елатьма, старшина, путеец строительного батальона.

КАРЖЕВИН Петр Алексеевич, род. в 1915 г., Рязанская обл., Касимовский р-н, р.п. Елатьма, старшина.

КАРИНСКАЯ Надежда Вячеславовна, род. в 1920 г., Рязанская обл., Касимовский р-н, р.п. Елатьма.

КАРЛОВ Алексей Петрович, род. в 1903 г., капитан медицинской службы.

КАРЛОВ Николай Алексеевич, род. в 1925 г., рядовой.

КАРМАШЕВ Кузьма Тимофеевич, род. в 1909 г., Рязанская обл., Касимовский р-н, д. Ларино, ефрейтор, разведчик, наблюдатель.

КАРМАШЕВ Никита Трофимович, род. в 1895 г., рядовой.

КАРМАШОВ Иван Евдокимович, род. в 1921 г., Рязанская обл., Касимовский р-н, р.п. Елатьма, лейтенант, шофер.

КАРМАШОВ Иван Петрович, род. в 1917 г., ст. сержант, командир отделения, тяжело ранен.

КАРМАШОВ Павел Андреевич, род. в 1911 г., рядовой, шофер.

КАРМАШОВ Павел Евдокимович, род. в 1917 г., Рязанская обл., Касимовский р-н, р.п. Елатьма.

КАРМАШОВ Петр Андреевич, род. в 1926 г., рядовой, стрелок.

КАРМИЛИН Павел Варламович, род. в 1915 г., Рязанская обл., Касимовский р-н, д. Кислово, рядовой, связист.

КАРМУШИН Иван Максимович, род. в 1907 г., рядовой.

КАРНЕЕВ Александр Иванович, род. в 1920 г., рядовой.

КАРПАЧЕВ Анатолий Георгиевич, род. в 1912 г., рядовой, орудийный номер, тяжело ранен.

КАРПЕНКО Алексей Дмитриевич, род. в 1909 г., стрелок.

КАРПЕНКО Ольга Николаевна, род. 23.01.1921 г.

КАРПОВ Дмитрий Степанович, род. в 1915 г., Рязанская обл., Касимовский р-н, д. Марсево, мл. сержант, командир отделения, дважды ранен.

КАРПОВ Иван Иванович, род. в 1918 г., Рязанская обл., Касимовский р-н, д. Ласино.

КАРПОВ Илья Агафонович, род. в 1910 г., Рязанская обл., Касимовский р-н, д. Николаевское, рядовой.

КАРПОВ Константин Александрович, род. в 1919 г., Киргизская ССР, рядовой, танкист, дважды ранен.

КАРПОВ Николай Дмитриевич, род. в 1924 г., Рязанская обл., Касимовский р-н, с. Свищево.

КАРПОВ Николай Степанович, род. в 1923 г., Рязанская обл., Касимовский р-н, с. Николаевское, рядовой, шофер танк. бригады.

КАРПОВ Николай Федорович, род. в 1924 г., Рязанская обл., Касимовский р-н, с. Николаевское, сержант.

КАРПОВ Сергей Афанасьевич, род. в 1926 г., Рязанская обл., Касимовский р-н, с. Николаевское, рядовой.

КАРПОВ Сергей Федорович, род. в 1914 г., Рязанская обл., Касимовский р-н, р.п. Елатьма.

КАРПУНИН Герасим Васильевич, род. в 1926 г., мл. сержант, командир отделения.

КАРПУХИН Алексей Степанович, род. в 1925 г., сержант, стрелок, имеет множественные ранения.

КАРПУХИН Егор Егорович, род. в 1896 г., рядовой.

КАРПУХИН Иван Андреевич, род. в 1923 г., Рязанская обл., Касимовский р-н, с. Иванчино, ст. сержант, стрелок.

КАРПУХИН Иван Васильевич, род. в 1919 г., Рязанская обл., Касимовский р-н, д. Савино, лейтенант, начальник радиолокационной станции.

КАРПУХИН Иван Степанович, род. в 1913 г., рядовой.

КАРПУХОВ Василий Федорович, род. в 1906 г., сержант.

КАРПУХОВ Виктор Петрович, род. в 1915 г., Рязанская обл., Касимовский р-н, д. Четаево, капитан.

КАРПУХОВ Евгений Иванович, род. в 1925 г., сержант.

КАРПУХОВ Иван Александрович, род. в 1924 г., Рязанская обл., Касимовский р-н, с. Бетино, гв. ст. сержант, пулеметчик, дважды ранен.

КАРПУХОВ Иван Петрович, род. в 1918 г., Рязанская обл., Касимовский р-н, с. Бетино, рядовой, шофер.

КАРПУХОВА Мария Семеновна, род. в 1920 г., сержант.

КАРПУШИН Василий Данилович, род. в 1920 г., сержант.

КАРПУШИН Василий Михайлович, род. в 1915 г., сержант.

КАРПУШИН Владимир Михайлович, род. в 1924 г., рядовой.

КАРПУШИН Григорий Михайлович, род. в 1921 г., сержант.

КАРПУШИН Иван Данилович, род.: Рязанская обл., Касимовский р-н, с. Селищи.

КАРПУШИН Иван Дмитриевич, род. в 1911 г., рядовой, стрелок.

КАРПУШОВ Василий Тихонович, род. в 1926 г., Рязанская обл., Касимовский р-н, д. Кочемары, рядовой, стрелок.

КАРПУШОВ Никанор Сергеевич, род. в 1903 г., Рязанская обл., Касимовский р-н, д. Кочемары, рядовой.

КАРТАВОВ Александр Егорович, род. в 1906 г., рядовой.

КАРТАВОВ Андрей Петрович, род. в 1895 г., Рязанская обл., Касимовский р-н, д. Захарово, рядовой, помощник повара, танкист, ранен. Награжден медалями «За взятие Будапешта», «За победу над Германией в Великой Отечественной войне 1941–1945 гг.».

КАРТАВОВ Василий Степанович, род. в 1904 г., рядовой.

КАРТАВОВ Николай Васильевич, род. в 1925 г., рядовой.

КАРТАШОВ Алексей Николаевич, род. 23.02.1924 г., Рязанская обл., Касимовский р-н, с. Шостье, рядовой, сапер, ранен.

КАРТАШОВ Егор Кузьмич, род. в 1911 г., сержант.

КАРУШЕВ Алексей Иванович, род. в 1923 г., Рязанская обл., Касимовский р-н, р.п. Елатьма.

КАРУШЕВ Андрей Максимович.

КАРУШЕВ Василий Иванович.

КАРУШЕВ Василий Лаврентьевич, род. 05.02.1921 г., Рязанская обл., Касимовский р-н, с. Пустынь, сержант, разведчик, тяжело ранен.

КАРУШЕВ Дмитрий Прокопьевич, род. 27.10.1914 г., Рязанская обл., Касимовский р-н, с. Пустынь, ст. матрос, рулевой.

КАРУШЕВ Ефим Максимович.

КАРУШЕВ Иван Абрамович, род. в 1916 г., Рязанская обл., Касимовский р-н, р.п. Елатьма.

КАРУШЕВ Иван Александрович, род. в 1912 г., рядовой, минометчик.

КАРУШЕВ Иван Павлович.

КАРУШЕВ Иван Сергеевич, род. 1.06.1920 г., Рязанская обл., Касимовский р-н, с. Пустынь, рядовой, стрелок, пулеметчик.

КАРУШЕВ Михаил Ефимович, род. 30.10.1915 г., Рязанская обл., Касимовский р-н, с. Квасьево, старшина.

КАРУШЕВ Николай Александрович, род. в 1922 г., рядовой, стрелок пограничного полка.

КАРУШЕВ Николай Дмитриевич, род. в 1922 г., Рязанская обл., Касимовский р-н, р.п. Елатьма, рядовой, стрелок, ранен.

КАРУШЕВ Николай Павлович.

КАРУШЕВ Петр Иванович, род. в 1922 г., матрос.

КАРУШЕВ Серафим Иванович, род.: Рязанская обл., Касимовский р-н, р.п. Елатьма.

КАРУШЕВ Федор Александрович, род. 29.05.1926 г., офицер, дважды ранен.

КАРУШЕВ Федор Иосифович, род. в 1924 г., рядовой.

КАРУШЕВА Евгения Петровна, род. 1.01.1919 г.

КАРЦЕВ Василий Николаевич, род. 1.10.1918 г., Рязанская обл., Касимовский р-н, с. Ардабьево, ст. сержант, командир орудия.

КАСМИНОВ Николай Дмитриевич, род. в 1917 г., сержант.

КАСТРЮЛИН Андрей Емельянович, род. в 1923 г., рядовой.

КАСЬЯНОВ Владимир Иванович, род. в 1895 г., Рязанская обл., г. Касимов, рядовой.

КАСЬЯНОВ Геннадий Александрович,



род. в 1925 г., Рязанская обл., Касимовский р-н, г. Касимов, майор, офицер связи, дважды ранен. Награжден орденом Отечественной войны II степени, медалями «За отвагу», «За боевые заслуги», «За победу над Германией в Великой Отечественной войне 1941–1945 гг.». Умер 21.03.1986 г.

КАСЬЯНОВ Иван Иванович, род. в 1906 г., капитан, командир артиллерии.

КАСЬЯНОВ Леонтий Иванович, род. в 1908 г., рядовой, пулеметчик, тяжело ранен.

КАСЬЯНОВ Федор Петрович, род.: Рязанская обл., Касимовский р-н, д. Поповка.

КАСЯКИН Николай Васильевич, род. в 1907 г., рядовой.

КАТКОВ Андрей Иванович, род. в 1922 г., Рязанская обл., Касимовский р-н, д. Курмыш.

КАТКОВ Максим Григорьевич, род. в 1911 г., Рязанская обл., Касимовский р-н, д. Урядино, сержант.

КАТОВИЦКИЙ Иван Лаврентьевич, род. в 1917 г., рядовой.

КАУРКИН Василий Дмитриевич, род. 12.01.1923 г., Рязанская обл., Касимовский р-н, д. Уланова Гора, мл. лейтенант, разведчик, артиллерист, тяжело ранен.

КАУРКИН Николай Алексеевич, род. в 1912 г., рядовой, стрелок.

КАУРКИН Прокопий Егорович, род. 28.02.1911 г., Рязанская обл., Пителинский р-н, с. Пёт, рядовой, стрелок.

КАЧАЕВ Анатолий Иванович, род. 6.01.1926 г., Красноярский край, Канский р-н, с. Бражное, капитан, радиотелефонист.

КАЧКОВ Николай Давыдович, род. в 1924 г., Рязанская обл., Касимовский р-н, д. Кулово.

КАШАЕВ Иван Васильевич, род. 26.11.1924 г., Рязанская обл., Спасский р-н, с. Выползово, пограничник.

КАШАЕВ Карим Алимович, род. в 1917 г., рядовой, стрелок, тяжело ранен.

КАШАЕВ Хаким Алимович, род. в 1923 г., Рязанская обл., Касимовский р-н, с. Шилино, рядовой.

КАШИРИН Дмитрий Дмитриевич, род. в 1923 г., Рязанская обл., Касимовский р-н, р.п. Елатьма.

КАШИРИН Николай Федорович, род. в 1909 г., Рязанская обл., Касимовский р-н, р.п. Елатьма.

КАШКАРОВ Юрий Павлович, род. в 1926 г., рядовой, шофер артполка.

КАШТАНКИН Александр Анатольевич, род. в 1911 г., рядовой.

КАШТАНКИН Василий Васильевич, род.: Рязанская обл., Касимовский р-н, п. Сынтул, ранен.

КАШТАНКИН Константин Афанасьевич, род. в 1911 г., рядовой.

КАЩАЕВ Иван Максимович, род. в 1913 г., сержант, командир отделения связи, тяжело ранен.

КАЩАЕВ Иван Тимофеевич, род. 8.05.1922 г., Рязанская обл., Касимовский р-н, с. Ардабьево, мл. сержант, стрелок, тяжело ранен.

КАЩЕЕВА Ирина Максимовна, род. в 1924 г., рядовой.

КЕЛЬЦЫН Василий Федорович, род. в 1925 г., рядовой, наводчик.

КЕЛЬЦЫН Василий Яковлевич, род.: Рязанская обл., Касимовский р-н, д. Ларино.

КЕЛЬЦЫН Сергей Иванович, род.: Рязанская обл., Касимовский р-н, д. Поповские Выселки.

КЕЛЬЦЫНА Екатерина Ивановна, род. в 1921 г., сержант.

КЕРШИН Борис Сергеевич, род. в 1924 г., ст. лейтенант.

КИБЕРТОВ Павел Петрович, род. в 1926 г., Рязанская обл., Касимовский р-н, д. Высоково, мл. сержант, командир отделения.

КИКЕЕВ Михаил Григорьевич, род. в 1913 г., сержант, шофер танк. бригады.

КИМВАЛОВ Николай Иванович, род. в 1896 г., Рязанская обл., Касимовский р-н, р.п. Елатьма.

КИНЕНКО Иван Павлович, род. в 1914 г., г. Волгоград, старшина, ранен.

КИПАТОВ Петр Федорович, род. 13.09.1916 г., Пензенская обл., Каменский р-н, с. Ростовское, сержант, техник-укладчик парашютов. Награжден орденом Отечественной войны II степени. Умер 6.07.2008 г.



КИПОТЬ (НИКИТИНА) Ольга Александровна, род. в 1917 г., рядовой, орудийный номер.

КИРКОВА Мария Николаевна, род. в 1921 г.

КИРЕЕВ Александр Федорович, род. в 1913 г., сержант.

КИРЕЕВ Алексей Семенович, род. в 1910 г., сержант, механик.

КИРЕЕВ Андрей Андреевич, род. в 1914 г., Рязанская обл., Касимовский р-н, с. Ермолово, мл. сержант, стрелок, дважды ранен.

КИРЕЕВ Борис Петрович, род. 11.03.1921 г.

КИРЕЕВ Василий Степанович, род. в 1924 г., сержант, командир отделения, контужен.

КИРЕЕВ Владимир Макарович, род. 1.08.1925 г., Рязанская обл., Касимовский р-н, д. Чернышово, рядовой, связист, моторист.

КИРЕЕВ Владимир Михайлович, род. в 1927 г., Рязанская обл., Касимовский р-н, р.п. Елатьма.

КИРЕЕВ Иван Тимофеевич, род. в 1915 г., рядовой.

КИРЕЕВ Леонид Гаврилович, род. в 1905 г., сержант, командир отделения.

КИРЕЕВ Михаил Васильевич, род. в 1921 г., Рязанская обл., Касимовский р-н, д. Вязники, командир взвода, контужен.

КИРЕЕВ Николай Гаврилович, род. в 1919 г., рядовой.

КИРЕЕВ Николай Тимофеевич, род. в 1912 г., рядовой, наводчик.

КИРЕЕВ Петр Прокофьевич, род. в 1923 г., сержант.

КИРЕЕВ Яков Григорьевич, род. в 1895 г., Рязанская обл., Касимовский р-н, д. Чернецы, рядовой.

КИРЕЙЦЕВ Петр Федорович, род. в 1919 г., рядовой, телефонист.

КИРИЙ Иван Николаевич, род. в 1918 г., старшина.

КИРИЛЛИН Иван Алексеевич, род. в 1910 г., старшина, дважды ранен.

КИРИЛЛОВ Константин Кириллович, род. в 1905 г., Рязанская обл., Касимовский р-н, д. Поповка, капитан, снабженец, контужен.

КИРИЛЛОВ Николай Кириллович, род. в 1913 г., Мордовская АССР, Зубово-Полянский р-н, д. им. 1 Мая, рядовой, шофер.

КИРИЛЫШЕВ Михаил Семенович, род. в 1926 г.

КИРИЛЫШЕВ Сергей Семенович, род. в 1926 г., рядовой, артиллерист, ранен.

КИРИЛЫШЕВ Федор Семенович, род. 28.12.1921 г., Рязанская обл., Касимовский р-н, д. Вырково.

КИРИН Виктор Иванович, род. в 1919 г., лейтенант, военный инженер.

КИРИН Дмитрий Федорович, род. в 1899 г., мл. сержант.

КИРПИЧЕВ Петр Кузьмич, род. в 1914 г.

КИРСАНОВ Алексей Иванович, род. в 1919 г., Рязанская обл., Касимовский р-н, д. Рылово, сержант, артиллерист.

КИРШИН Михаил Павлович, род. в 1905 г., рядовой.

КИРШИН Николай Сергеевич, род. в 1922 г., сержант.

КИРЬЯНОВ Илья Яковлевич, род. в 1913 г., рядовой.

КИРЬЯНОВ Николай Яковлевич, род. в 1919 г., рядовой.

КИРЮХИН Алексей Степанович, род. в 1923 г., Рязанская обл., Касимовский р-н, д. Малеево, рядовой.

КИРЮХИН Алексей Фадеевич, род.: Рязанская обл., Касимовский р-н, д. Новляны.

КИРЮХИН Василий Васильевич,



род. в 1916 г., Рязанская обл., Касимовский р-н, д. Новая Деревня, сержант, дважды ранен.

КИРЮХИН Иван Гаврилович.

КИРЮХИН Иван Николаевич, род. в 1916 г., Рязанская обл., Касимовский р-н, д. Новляны, рядовой, стрелок.

КИРЮХИН Семен Андреевич, род. в 1904 г., рядовой.

КИРЮХИН Степан Павлович, род. в 1900 г., сержант.

КИРЮХИН Тимофей Абрамович, род. в 1913 г., Рязанская обл., Касимовский р-н, д. Новая Деревня.

КИРЮХИН Федор Петрович, род. в 1913 г., мл. лейтенант, командир стрелкового взвода, дважды ранен.

КИРЮШИН Василий Ильич, род. в 1925 г., Рязанская обл., Касимовский р-н, д. Жданово, ст. сержант, шофер.

КИРЮШИН Василий Степанович, род. в 1908 г., авторота подвоза.

КИРЮШИН Иван Федорович, род. в 1913 г., Рязанская обл., Касимовский р-н, р.п. Елатьма.

КИРЮШКИН Сергей Георгиевич, род. в 1919 г., майор, командир роты.

КИРЮШОВА Анна Ивановна,



род. 28.12.1923 г., Рязанская обл., Сасовский (Пителинский) р-н, с. Большие Прудищи, рядовой, шофер, дважды ранена. Награждена орденом Отечественной войны, медалями «За боевые заслуги», «За победу над Германией в Великой Отечественной войне 1941–1945 гг.». Умерла 1.01.2008 г.

КИСЕЛЕВ Александр Александрович, род. в 1924 г., капитан, командир стрелковой роты, тяжело ранен.

КИСЕЛЕВ Алексей Иванович, род. в 1911 г., Рязанская обл., Касимовский р-н, с. Китово, рядовой, наводчик.

КИСЕЛЕВ Алексей Иванович, род. в 1895 г., Рязанская обл., Касимовский р-н, д. Селиваново, рядовой.

КИСЕЛЕВ Андрей Андреевич,



род. в 1922 г., Рязанская обл., Касимовский р-н, д. Телеши, ст. лейтенант, командир санитарного взвода, ранен.

Учился в Касимовском медицинском училище. В 1941 г. направлен на Северо-Западный фронт в район Старой Руссы. Воевал на Калининском, 2-м Украинском фронтах. Принимал участие в форсировании Днепра, освобождении Днепропетровской, Кировоградской, Сумской областей. Дивизия с боями освобождала Болгарию, Югославию, брала Румынию и Венгрию. Победу встретил в Австрии. Награжден орденами Отечественной войны I степени, Красной Звезды, медалью «За боевые заслуги».

После войны – командир санитарного взвода: в Румынии – 2 года, в Германии – 4 года. Вернувшись на родину, работал лаборантом на сушке пиломатериалов на заводе «Зооветоборудование».

КИСЕЛЕВ Андрей Иванович, род. в 1913 г., рядовой, сапер.

КИСЕЛЕВ Борис Андреевич, род. в 1915 г., рядовой, шофер.

КИСЕЛЕВ Валентин Макарович, род. 8.03.1921 г., Рязанская обл., г. Касимов, ранен.

КИСЕЛЕВ Василий Алексеевич, род. в 1921 г., Рязанская обл., Касимовский р-н, с. Дмитриево, сержант, машинист.

КИСЕЛЕВ Василий Васильевич, род.: Рязанская обл., Касимовский р-н, с. Лався, ранен.

КИСЕЛЕВ Дмитрий Андреевич, род. в 1907 г., сержант, тяжело ранен.

КИСЕЛЕВ Евгений Васильевич, род. в 1922 г., сержант.

КИСЕЛЕВ Ефим Федорович, род.: Рязанская обл., Касимовский р-н, д. Телеши.

КИСЕЛЕВ Иван Андреевич, род. в 1920 г., сержант.

КИСЕЛЕВ Иван Васильевич, род.



25.03.1919 г., Рязанская обл., Касимовский р-н, д. Выкуши, старшина, наводчик орудия гаубичной артиллерии, контужен. Награжден орденом Красной Звезды. Умер 19.07.1996 г.

КИСЕЛЕВ Иван Иванович, род. в 1907 г., Рязанская обл., Касимовский р-н, д. Селиваново, рядовой.

КИСЕЛЕВ Иван Николаевич, род. в 1921 г., рядовой, наводчик, тяжело ранен.

КИСЕЛЕВ Иван Павлович, род. в 1926 г., Рязанская обл., Касимовский р-н, д. Алферьево.

КИСЕЛЕВ Константин Яковлевич, род. в 1899 г., Рязанская обл., Касимовский р-н, д. Урядино.

КИСЕЛЕВ Михаил Петрович, род. в 1909 г., Рязанская обл., Касимовский р-н, д. Коверское, контужен.

КИСЕЛЕВ М.Т.

КИСЕЛЕВ Николай Васильевич, род. в 1923 г., Рязанская обл., Касимовский р-н, с. Лався, рядовой.

КИСЕЛЕВ Николай Иванович, род. в 1921 г., сержант, командир отделения.

КИСЕЛЕВ Николай Михайлович, род. в 1924 г., Рязанская обл., Касимовский р-н, д. Выкуши, сержант, командир отделения.

КИСЕЛЕВ Николай Николаевич, род. 5.05.1924 г., Рязанская обл., Касимовский р-н, д. Новая Деревня, ст. сержант, командир взвода, стрелок, связист, ранен.

КИСЕЛЕВ Николай Петрович, род. в 1924 г., рядовой, орудийный номер минометного дивизиона.

КИСЕЛЕВ Петр Кузьмич, род. 9.07.1918 г., Рязанская обл., Касимовский р-н, с. Китово, командир отделения.

КИСЕЛЕВ Федор Константинович.

КИСЕЛЕВА Мария Сергеевна, род. в 1923 г., сержант, командир отделения связи.

КИСЕЛЕВА Нина Аркадьевна, род. в 1919 г., сержант.

КИСЛОВ Виктор Иванович, род. в 1924 г., Рязанская обл., Касимовский р-н, р.п. Елатьма, гв. сержант, помощник командира взвода, ранен.

КИСЛОВ Григорий Семенович, род. в 1906 г., Рязанская обл., Касимовский р-н, д. Забелино, минометчик, тяжело ранен.

КИСЛОВ Степан Алексеевич, род. в 1913 г., Рязанская обл., Касимовский р-н, д. Иванчино.

КИСЛЯК Сергей Иванович, род. в 1920 г., капитан, командир стрелкового батальона.

КИТАЕВ Алексей Сергеевич, род. 15.10.1924 г., сержант, разведчик, командир орудия.

КИТАЕВ Егор Павлович, род. в 1913 г., сержант, телефонист, командир отделения, ранен.

КИТАЕВ Ефим Иосифович, род. в 1909 г., Рязанская обл., Касимовский р-н, д. Крысино-Лощинино.

КИТАЕВ Николай Васильевич, род. в 1923 г., сержант.

КИТАЕВ Николай Никитович, род. в 1924 г., рядовой, автоматчик морской пехоты, тяжело ранен.

КИТОВКИН Иван Петрович, род. в 1918 г., сержант.

КИЦЕНКО Иван Павлович, род. в 1914 г., старшина, кавалерист, ранен.

КИШОВКИН Степан Алексеевич, род. в 1910 г., Рязанская обл., Касимовский р-н, д. Анатольевка, ранен.

КЛАДИНОВ Николай Иванович, род. в 1921 г., майор, зам. командира роты, ранен.

КЛЕЙСТ Евгений Константинович, род. в 1904 г., г. Ленинград, полковник, военный врач, ранен. Награжден двумя орденами Красной Звезды, орденами Красного Знамени, Ленина, медалями «За оборону Ленинграда», «За отвагу», «За боевые заслуги». Умер 22.12.1988 г.



КЛЕМАЗОВ Егор Тихонович, род. 24.12.1921 г., Рязанская обл., Касимовский р-н, д. Четаево, сержант, писарь штаба, ранен.

КЛЕМАЗОВ Иван Степанович, род. в 1913 г., ст. лейтенант, командир батареи противотанкового дивизиона.

КЛЕМАЗОВ Михаил Васильевич, род. в 1895 г., рядовой.

КЛЕМАЗОВ Петр Андреевич, род. в 1913 г., сержант.

КЛЕМАЗОВ Степан Степанович, род. в 1908 г., рядовой.

КЛЕМИН Василий Васильевич, род. в 1907 г., Рязанская обл., Касимовский р-н, р.п. Елатьма.

КЛЕНИН Николай Федорович, род. в 1924 г., рядовой, номер расчета.

КЛЕНКИН Иван Петрович, род. в 1914 г., рядовой.

КЛЕНОВ Владимир Михайлович, род. 21.06.1924 г., Рязанская обл., г. Касимов, ефрейтор, стрелок, связист.

КЛЕНОВ Михаил Николаевич,



род. в 1907 г., Рязанская обл., г. Касимов, сержант, орудийный номер. Награжден медалями «За боевые заслуги», «За освобождение Праги», «За взятие Берлина», «За победу над Германией в Великой Отечественной войне 1941–1945 гг.». Награда за труд – орден Октябрьской Революции. Умер 29.08.1987 г.

КЛЕНОВА А.Я.

КЛЕНЬКО Яков Васильевич, род. в 1916 г.

КЛЕЩЕВ Михаил Дмитриевич, род. в 1926 г., командир отделения.

КЛЕЩЕВА Клавдия Дмитриевна, род. в 1923 г., сержант, радистка.

КЛЕЩЕВА (МАШКОВА) Надежда Ивановна, род. в 1923 г., аэростатчик.

КЛИМАКОВ Василий Алексеевич, род. в 1926 г., мл. лейтенант.

КЛИМАКОВА Анастасия Николаевна, род. 31.07.1923 г., Рязанская обл., Пителинский р-н, рядовой, медсестра, шофер.

КЛИМАЧЕВ Алексей Васильевич, род. в 1922 г., сержант.

КЛИМАЧЕВ Филипп Васильевич, род. в 1919 г., сержант, командир стрелкового отделения, ранен.

КЛИМАШОВ Иван Васильевич, род. в 1919 г., Рязанская обл., Касимовский р-н, с. Болотцы, рядовой.

КЛИМАШОВ Петр Мартынович, род. в 1923 г., рядовой, минометчик.

КЛИМЕНКО Иван Михайлович.

КЛИМКИН Александр Сергеевич, род. в 1923 г., рядовой.

КЛИМКИН Василий Петрович, род. в 1908 г., рядовой.

КЛИМКИН Михаил Михайлович, род. в 1923 г., сержант.

КЛИМКИН Сергей Иванович, род. в 1925 г., рядовой.

КЛИМКИН Сергей Федорович, род. в 1913 г., рядовой, минер саперного батальона.

КЛИМОВ Александр Михайлович, род. в 1923 г., гв. лейтенант, командир взвода.

КЛИМОВ Александр Петрович, род. в 1911 г., рядовой.

КЛИМОВ Александр Федорович, род. в 1911 г., шофер.

КЛИМОВ Василий Федорович, род. в 1904 г., Рязанская обл., Касимовский р-н, д. Чернецы, сержант.

КЛИМОВ Михаил Михайлович, род. в 1922 г., сержант.

КЛИМОВ Михаил Федорович, род. в 1900 г., Рязанская обл., Касимовский р-н, с. Болотцы, рядовой.

КЛИМОВ Михаил Федорович, род. в 1899 г., Рязанская обл., Касимовский р-н, п. Лашма, рядовой, зенитчик.

КЛИМОВ Сергей Федорович, род. в 1913 г., Рязанская обл., Касимовский р-н, д. Чернецы, рядовой, минер.

КЛИМОВА Александра Степановна, род. 14.10.1922 г., Западно-Сибирский край, с. Поспелиха, ефрейтор, шофер, ранен.

КЛИМОЧКИН Иван Васильевич, род. 13.01.1903 г., ст. лейтенант, артиллерист, ранен.

КЛИМОЧКИН Михаил Васильевич, род. в 1916 г., лейтенант.

КЛИМОЧКИН Михаил Николаевич, род. в 1910 г., ефрейтор, наводчик.

КЛИНОВ Георгий Николаевич, род. в 1907 г.

КЛИНОВ Иван Яковлевич, род. в 1925 г., Рязанская обл., Касимовский р-н, с. Данево, ст. лейтенант, командир разведывательного взвода.

КЛИНОВ Яков Яковлевич, род. в 1906 г., Рязанская обл., Касимовский р-н, с. Свищево, рядовой, сапер.

КЛОКОВ Алексей Иванович, род. 14.10.1926 г., Тамбовская обл., с. Столовое, радист (авиация).

КЛОКОВ Иван Васильевич, род. в 1907 г.

КЛОКОВ Петр Семенович, род. в 1906 г., рядовой.

КЛОЧКОВ Дмитрий Георгиевич, род. в 1912 г., рядовой.

КЛОЧКОВ Михаил Иванович, род. в 1897 г., сержант.

КЛОЧКОВ Николай Петрович, род. в 1903 г., рядовой.

КЛОЧКОВ Федор Егорович, род. в 1916 г., рядовой.

КЛЫЧКОВ Алексей Кириллович, род. в 1910 г., рядовой, номер расчета минометного полка.

КЛЫЧКОВ Иван Васильевич, род. 15.09.1923 г., рядовой, стрелок, пулеметчик, тяжело ранен.

КЛЮЕВ Александр Гаврилович, род. в 1920 г., Рязанская обл., Касимовский р-н, д. Бучнево, сержант.

КЛЮЕВ Василий Ефимович, род. в 1925 г., Рязанская обл., Касимовский р-н, с. Погост.

КЛЮЕВ Василий Николаевич, род. в 1925 г., Рязанская обл., Касимовский р-н, с. Николаевское, сержант.

КЛЮЕВ Лаврентий Матвеевич, род. в 1908 г., Рязанская обл., Касимовский р-н, д. Новляны, рядовой.

КЛЮЕВ Михаил Гаврилович, род. 21.11.1925 г., ефрейтор, стрелок.

КЛЮЕВ Тимофей Матвеевич, род. в 1911 г., Рязанская обл., Касимовский р-н, с. Новляны, рядовой.

КЛЮЕВ Яков Кондратьевич, род. в 1900 г., сержант.

КЛЮЕВА Анна Семеновна, род. в 1923 г., Рязанская обл., Касимовский р-н, с. Погост, сержант, радиотелеграфист 2-го класса.

КЛЮКИН Иван Александрович, род.: Рязанская обл., Касимовский р-н, д. Лазарево.

КЛЮКИН Иван Иванович, род. в 1917 г., Рязанская обл., Касимовский р-н, д. Лазарево, сержант, пулеметчик, ранен. Награжден медалью «За оборону Кавказа».



КЛЮКИН Петр Иванович, род. в 1925 г., Рязанская обл., Касимовский р-н, д. Лазарево, старший сержант, минометчик, ранен.

КЛЮЧНИКОВ Петр Андрианович, род. в 1899 г., Рязанская обл., Касимовский р-н, д. Алферьево.

КЛЮЯНОВ Николай Тимофеевич, род. в 1898 г., Рязанская обл., Пителинский р-н, д. Кенор, рядовой.

КЛЯЧИН Иван Михайлович, род. в 1904 г., рядовой.

КЛЯЧИН Петр Васильевич, род. в 1921 г., Рязанская обл., Касимовский р-н, с. Свищево.

КЛЯЧИН Петр Митрофанович, род. 28.06.1922 г., Рязанская обл., Касимовский р-н, с. Свищево, рядовой, минометчик, тяжело ранен.

КЛЯЧИН Прокопий Акиндинович, род. в 1910 г., Рязанская обл., Касимовский р-н, с. Свищево.

КНЯЗЕВ Родион Павлович, род. в 1921 г., сержант.

КНЯЗЕВ Сергей Васильевич, род. в 1915 г., сержант.

КОБИН Николай Родионович, род. в 1913 г., Рязанская обл., Касимовский р-н, д. Мимишкино, рядовой, ездовой отд. морской бригады, дважды ранен.

КОБЛОВ Ефим Алексеевич, род. в 1917 г., Рязанская обл., Касимовский р-н, д. Клетино, рядовой, дважды ранен.

КОБЛОВ Михаил Сергеевич, род. в 1904 г.

КОВАЛЕВ Василий Яковлевич, род. в 1918 г., старшина.

КОВАЛЕВ Владимир Михайлович, род. в 1892 г., рядовой.

КОВАЛЕВ Иван Дмитриевич, род. в 1922 г., сержант.

КОВАЛЕВ Иван Иванович, род. в 1916 г., рядовой, орудийный номер.

КОВАЛЕВ Сергей Васильевич, род. в 1918 г., Рязанская обл., Касимовский р-н, р.п. Гусь-Железный, сержант, командир отделения.

КОВАЛЬКОВ Михаил Ильич, род. в 1914 г., Рязанская обл., Касимовский р-н, д. Урядино, рядовой, орудийный номер.

КОВАЛЬКОВ Николай Кузьмич, род. в 1925 г., Рязанская обл., Касимовский р-н, д. Урядино, старшина, зенитчик.

КОВЛАГИН Василий Иванович, род. в 1911 г., Рязанская обл., Касимовский р-н, д. Чаур, рядовой.

КОВЛАГИН Иван Афанасьевич, род. в 1920 г., Рязанская обл., Касимовский р-н, с. Лався, ст. сержант, ездовой стрелкового полка.

КОВЛАГИН Иван Иванович, род. в 1907 г., рядовой, лаборант.

КОВЛАГИН Сергей Васильевич, род. в 1927 г., Рязанская обл., Касимовский р-н, с. Чаур, рядовой, водитель.

КОВЛАГИНА Мария Ивановна, род. в 1928 г., Рязанская обл., Касимовский р-н, с. Чаур.

КОВРИГИН Василий Андреевич, род.: Рязанская обл., Касимовский р-н, д. Высоково.

КОВРИГИН Михаил Романович, род. в 1914 г., рядовой, телефонист.

КОВЫЛЕНКОВ Иван Иванович, род. в 1916 г., Рязанская обл., Касимовский р-н, д. Чуликса, рядовой.

КОВЯЗИН Александр Иванович, род. в 1915 г., рядовой, сапер, ранен.

КОГИНОВ Вячеслав Иванович, род. в 1907 г., ст. техник-лейтенант.

КОГИНОВ Дмитрий Васильевич.

КОГТЕВ Иван Егорович, род. 7.02.1921 г., сержант, командир отделения.

КОГТЕВ Иван Иванович, род. 27.04.1922 г.

КОГТЕВ Михаил Григорьевич,



род. в 1923 г., Рязанская обл., Касимовский р-н, д. Забелино, рядовой, минометчик, снайпер, связист, тяжело ранен. Награжден двумя орденами Отечественной войны, орденом Красной Звезды. Умер 18.04.1995 г.

КОЖИН Иван Егорович, род. в 1910 г., рядовой.

КОЖИН Илья Семенович, род. в 1902 г., сержант.

КОЖИН Тимофей Семенович, род. в 1891 г., рядовой.

КОЗЕЛИН Иван Дмитриевич, род. в 1904 г., рядовой.

КОЗЛОВ Александр Александрович, род. 7.08.1903 г., рядовой, пехотинец, ранен.

КОЗЛОВ Александр Викторович, род. в 1915 г., Рязанская обл., Касимовский р-н, р.п. Елатьма, рядовой.

КОЗЛОВ Александр Гаврилович, род. 7.07.1922 г., Рязанская обл., Касимовский р-н, с. Ардабьево, рядовой, стрелок, множественные ранения.

КОЗЛОВ Александр Иванович, род. в 1925 г., рядовой.

КОЗЛОВ Александр Максимович, род. в 1907 г., сержант.

КОЗЛОВ Александр Федорович, род. в 1922 г., рядовой.

КОЗЛОВ Алексей Васильевич, род. в 1919 г., рядовой, орудийный номер.

КОЗЛОВ Алексей Иванович, род. в 1919 г., сержант.

КОЗЛОВ Алексей Иванович, род. в 1922 г., Рязанская обл., Касимовский р-н, д. Жуково.

КОЗЛОВ Алексей Петрович, род. в 1905 г., рядовой.

КОЗЛОВ Анатолий Яковлевич, род.: Рязанская обл., Касимовский р-н, д. Карамышево.

КОЗЛОВ Борис Данилович, род. в 1922 г., Рязанская обл., Касимовский р-н, д. Басово, лейтенант, связист.

КОЗЛОВ Валентин Константинович, род. 28.08.1922 г., тяжело ранен.

КОЗЛОВ Василий Алексеевич, род. 3.02.1927 г.

КОЗЛОВ Василий Ананьевич, род. в 1912 г., рядовой, шофер.

КОЗЛОВ Василий Андреевич, род. в 1908 г., капитан.

КОЗЛОВ Василий Васильевич, род. в 1914 г., Рязанская обл., Касимовский р-н, с. Дмитриево, рядовой.

КОЗЛОВ Василий Иванович, род. в 1913 г., сержант.

КОЗЛОВ Василий Иванович,



род. в 1923 г., Рязанская обл., Касимовский р-н, д. Земское, рядовой, пулеметчик, тяжело ранен. Награжден медалями «За отвагу», «За победу над Германией в Великой Отечественной войне 1941–1945 гг.», «За доблестный труд в Великой Отечественной войне 1941–1945 гг.». Умер 8.05.1994 г.

КОЗЛОВ Василий Петрович, род. в 1913 г., рядовой, стрелок.

КОЗЛОВ Василий Тимофеевич, род. в 1909 г., рядовой.

КОЗЛОВ Владимир Иванович, род. в 1918 г., рядовой.

КОЗЛОВ Владимир Михайлович, род. в 1917 г., рядовой, минометчик.

КОЗЛОВ Владимир Петрович, род. в 1922 г., Рязанская обл., Касимовский р-н, д. Семенчуково, сержант.

КОЗЛОВ Владимир Родионович, род. в 1900 г., Рязанская обл., Касимовский р-н, с. Китово, рядовой.

КОЗЛОВ Владимир Филиппович, род. в 1917 г., сержант.

КОЗЛОВ Владимир Яковлевич, род. в 1914 г., сержант.

КОЗЛОВ Гаврил Николаевич, род. в 1910 г., ст. лейтенант.

КОЗЛОВ Гаврил Николаевич, род. в 1912 г., ефрейтор, шофер.

КОЗЛОВ Григорий Иосифович, род. в 1916 г., Рязанская обл., Касимовский р-н, с. Чарус, сержант.

КОЗЛОВ Егор Дмитриевич, род. в 1925 г., рядовой.

КОЗЛОВ Ефим Иосифович, род. в 1909 г., рядовой.

★ **Участник Парада Победы 24 июня 1945 г. на Красной площади в Москве**

КОЗЛОВ Иван Васильевич, род. в 1915 г., Рязанская обл., Касимовский р-н, д. Чернышово, сержант.

КОЗЛОВ Иван Владимирович, род. в 1893 г., Рязанская обл., Касимовский р-н, д. Сорокино, рядовой.

КОЗЛОВ Иван Григорьевич, род. 23.11.1920 г., Рязанская обл., Касимовский р-н, д. Земское, рядовой, стрелок, тяжело ранен.

КОЗЛОВ Иван Егорович, род. в 1915 г., Рязанская обл., Касимовский р-н, с. Дмитриево.

КОЗЛОВ Иван Иванович, род. в 1912 г., ст. сержант, командир роты, тяжело ранен.

КОЗЛОВ Иван Яковлевич, род. в 1906 г., Рязанская обл., Касимовский р-н, д. Чернышово, рядовой.

КОЗЛОВ Иван Яковлевич, род. в 1909 г., сержант.

КОЗЛОВ Михаил Андреевич, род. в 1900 г., подполковник, начальник химической службы.

КОЗЛОВ Михаил Васильевич, род. в 1918 г., сержант.

КОЗЛОВ Михаил Иванович, род. в 1909 г., Рязанская обл., Касимовский р-н, с. Китово, сержант.

КОЗЛОВ Михаил Иванович, род. в 1921 г., Рязанская обл., Касимовский р-н, д. Степаново, рядовой, стрелок, ранен.

КОЗЛОВ Михаил Петрович, род. в 1919 г., Рязанская обл., Касимовский р-н, д. Семенчуково, сержант.

КОЗЛОВ Николай Васильевич, род. в 1918 г., Рязанская обл., Касимовский р-н, д. Семенчуково, рядовой, командир отделения.

КОЗЛОВ Николай Васильевич, род. в 1922 г., Рязанская обл., Касимовский р-н, д. Чернышево, сержант.

КОЗЛОВ Николай Иванович, род. в 1918 г., Рязанская обл., Касимовский р-н, р.п. Елатьма, сержант.

КОЗЛОВ Николай Константинович, род. в 1905 г., Рязанская обл., Касимовский р-н, с. Дмитриево, рядовой, плотник строительного батальона, сапер-подрывник, множественные ранения.

КОЗЛОВ Николай Константинович, род. в 1918 г., Рязанская обл., Касимовский р-н, р.п. Елатьма.

КОЗЛОВ Николай Николаевич, род. 11.08.1925 г., Рязанская обл., Касимовский р-н, д. Карамышево, рядовой, ранен.

КОЗЛОВ Николай Терентьевич, род. в 1925 г., рядовой, стрелок, ранен, контужен.

КОЗЛОВ Павел Дмитриевич.

КОЗЛОВ Петр Григорьевич, род. в 1912 г., сержант.

КОЗЛОВ Петр Иванович, род. в 1921 г., сержант.

КОЗЛОВ Семен Архипович, род. в 1893 г., рядовой.

КОЗЛОВ Серафим Григорьевич, род. в 1912 г., сержант.

КОЗЛОВ Сергей Александрович, род. в 1899 г., рядовой.

КОЗЛОВ Степан Васильевич, род. в 1923 г., рядовой.

КОЗЛОВ Федор Константинович, род. 17.02.1911 г., Рязанская обл., Касимовский р-н, с. Дмитриево, рядовой, шофер автотранспортного батальона.

КОЗЛОВ Фрол Григорьевич, род. в 1919 г., сержант.

КОЗЛОВА Александра Васильевна, род. в 1922 г., рядовой.

КОЗЛОВА Александра Егоровна, род. 15.01.1925 г., Рязанская обл., Касимовский р-н, д. Марьино-Заречное, рядовой, радиотелеграфист.



В 1942 г. находилась на трудовом фронте. Рыли противотанковые рвы в Елатомском районе на берегу реки у д. Ласино, работала в токаревских лесах, на пилке леса для противотанковых завалов. После окончания курсов счетоводов работала в Касимовском ремесленном училище, училась на курсах радиотелеграфистов. В ноябре 1943 г. добровольно ушла на фронт. Направлена в зенитную часть радиотелеграфистом во взводе управления полка.

Демобилизовалась в 1945 г., работала счетоводом в колхозе д. Рылово. Окончила заочное отделение Владимирского библиотечного техникума. Работала в Селищенской сельской библиотеке. В течение двадцати лет избиралась заседателем районного суда. В этот период три раза была избрана заседателем областного народного суда.

В 1975 г. ей было присвоено звание «Заслуженный работник культуры РСФСР».

КОЗЛОВА Анна Алексеевна, род. в 1925 г., Рязанская обл., Касимовский р-н, с. Лом, рядовой.

КОЗЛОВА Анна Петровна, род. в 1920 г., Рязанская обл., Касимовский р-н, с. Ардабьево.

КОЗЛОВА Мария Константиновна, род. в 1920 г., лейтенант медицинской службы, фельдшер.

КОЗЛЯТНИКОВ Константин Петрович, род. в 1893 г., Рязанская обл., Касимовский р-н, с. Погост, майор медслужбы, военный врач. Награжден орденом Красной Звезды, медалями «За оборону Москвы», «За победу над Германией в Великой Отечественной войне 1941–1945 гг.», «За победу над Японией». Умер 19.10.1953 г.



КОЗЫРЕВ Петр Иванович, род. в 1914 г., ст. лейтенант.

КОЗЬМИН Борис Алексеевич, род. в 1925 г., Рязанская обл., г. Касимов, сержант, танкист, ранен.

КОЗЬМИН Сергей Александрович, род. в 1900 г., рядовой.

КОКАРЕВ Василий Григорьевич, род. в 1918 г., Рязанская обл., Касимовский р-н, д. Ласино.

КОКАРЕВ Петр Никитович, род. в 1919 г., сержант.

КОКОРЕВ Александр Тимофеевич, род.: Рязанская обл., Касимовский р-н, д. Самылово.

КОКОРЕВ Аркадий Егорович.

КОКОРЕВ Григорий Тимофеевич, род. в 1911 г., сержант, командир отделения.

КОКОРЕВ Павел Федорович, род. в 1924 г., Рязанская обл., Касимовский р-н, с. Ардабьево.

КОКОРЕВ Петр Михайлович, род. в 1927 г., рядовой.

КОКОРЕВ Петр Федорович, род. 25.06.1922 г., Рязанская обл., Касимовский р-н, с. Ардабьево, рядовой, стрелок, тяжело ранен.

КОЛБАСИН Алексей Петрович, род. 29.01.1924 г., Рязанская обл., Касимовский р-н, с. Данево, сержант, стрелок минометной бригады, тяжело ранен.

КОЛБАСИН Иван Петрович, род. в 1919 г., Рязанская обл., Касимовский р-н, с. Данево, сержант, командир отделения, трижды ранен.

КОЛБАСИН Иван Сергеевич, род. в 1917 г., Рязанская обл., Касимовский р-н, д. Бигзино.

КОЛДЫШЕВ Алексей Михайлович, род. в 1919 г., Рязанская обл., Касимовский р-н, с. Дмитриево, сержант.

КОЛДЫШЕВ Сергей Федорович, род. в 1923 г., Рязанская обл., Касимовский р-н, с. Дмитриево, сержант, командир минометного отделения, дважды ранен.

КОЛДЫШЕВ Федор Иванович, род. в 1913 г., Рязанская обл., Касимовский р-н, с. Дмитриево, сержант.

КОЛЕСНИКОВ Илья Иванович, род. в 1902 г., майор, командир батальона.

КОЛЕСНИЧЕНКО Наталья Павловна, род. 3.07.1923 г., г. Москва, мл. сержант.

КОЛЕСОВ Евгений Иосифович, род. в 1918 г., Московская обл., мл. сержант, артиллерист, тяжело ранен.

КОЛМЫКОВ Павел Михайлович, род. в 1908 г., сержант.

КОЛОБАЕВ Александр Иванович, род. в 1918 г., Рязанская обл., Касимовский р-н, п. Красная Нива, ст. сержант, командир отделения.

КОЛОБАЕВ Василий Иванович, род. в 1926 г., Рязанская обл., Касимовский р-н, с. Чаур, мл. сержант.

КОЛОБАШКИН Сергей Федорович, род. в 1922 г., Рязанская обл., Касимовский р-н, с. Китово, сержант.

КОЛОБАШКИН Федор Егорович, род. в 1902 г., Рязанская обл., Касимовский р-н, с. Китово, рядовой, стрелок.

КОЛОБАШКИН Федор Сергеевич, род. в 1917 г., сержант.

КОЛОКОЛЕНКОВ Василий Семенович,



род. в 1925 г., Рязанская обл., Касимовский р-н, д. Бельково, рядовой, стрелок, ранен. Награжден орденом Славы III степени, медалью «За победу над Германией в Великой Отечественной войне 1941—1945 гг.». Умер 24.09.1998 г.

КОЛОКОЛЕНКОВ Иван Семенович,



род. в 1919 г., Рязанская обл., Касимовский р-н, д. Бельково, рядовой, сапожник, контужен. Награжден медалями «За оборону Кавказа», «За победу над Германией в Великой Отечественной войне 1941—1945 гг.».

КОЛОКОЛЕНКОВ Петр Карпович, род. в 1911 г., Рязанская обл., Касимовский р-н, д. Бельково, ст. лейтенант, пехотинец, дважды ранен.

КОЛОКОЛЕНКОВ Сергей Семенович,



род. в 1912 г., Рязанская обл., Касимовский р-н, д. Бельково, рядовой. Награжден медалью «За оборону Кавказа». Умер 2.08.2002 г.

КОЛОСКОВ Иван Иванович, род. в 1905 г., Рязанская обл., Касимовский р-н, с. Ибердус.

КОЛОСОВ Иван Иванович, род. в 1905 г., Рязанская обл., Касимовский р-н, с. Ибердус.

КОЛОСОВ Иван Иванович, род. в 1911 г., рядовой.

КОЛОСОВ Николай Иванович, род. в 1917 г., рядовой.

КОЛОСОВ Павел Андреевич, род. в 1897 г., рядовой.

КОЛОСОВ Петр Васильевич, род. в 1912 г., Рязанская обл., Касимовский р-н, д. Сеитово.

КОЛОТИН Тимофей Николаевич, род. в 1904 г., рядовой, понтонер.

КОЛОТИН Федор Николаевич, род.: Рязанская обл., Касимовский р-н, д. Самылово.

КОЛПАКОВ Данил Андреевич, род. в 1910 г., Рязанская обл., Касимовский р-н, д. Черново-Шеенки.

КОЛТЫГИН Александр Алексеевич, род. 28.07.1926 г., ст. сержант, зам. командира взвода, тяжело ранен.

КОЛТЫШЕВ Сафа Алеевич, род. в 1909 г., фельдшер, ранен.

КОЛЧИН Василий Иванович, род. в 1919 г., Рязанская обл.,

Касимовский р-н, с. Гиблицы, старшина, авиатехническая рота, тяжело ранен.

КОЛЬБЕРГ Борис Янович, род. в 1908 г., сержант, командир отделения.

КОЛЯГИН Василий Максимович, род. 9.07.1926 г., Рязанская обл., Касимовский р-н, д. Чернышово-Починки, рядовой, шофер, ранен.

КОМАРОВ Василий Алексеевич,



род. в 1907 г., Рязанская обл., Касимовский р-н, с. Шостье.

КОМАРОВ Василий Федорович, род. в 1913 г., рядовой.

КОМАРОВ Иван Константинович, род. в 1907 г., Рязанская обл., Касимовский р-н, д. Выкуши, рядовой, понтонер.

КОМАРОВ Иван Семенович, род. 27.04.1914 г., Рязанская обл., Касимовский р-н, д. Булгаково, рядовой, шофер.

КОМАРОВ Петр Прокопьевич, род. в 1909 г., сержант, командир отделения.

★ **Герой Советского Союза**

КОМАРОВ Сергей Петрович, род. 12.06.1922 г., Рязанская обл., Касимовский р-н, с. Токарево, лейтенант, летчик.

КОМАРОВ Трофим Прокопьевич, род. в 1913 г., ст. лейтенант, командир батареи, контужен.

КОМАРОВ Федор Петрович, род. в 1902 г., Рязанская обл., Касимовский р-н, д. Селиваново, рядовой.

КОМЕЛЕВ Владимир Сергеевич, род. в 1926 г., мл. сержант, стрелок, заряжающий.

КОМИН Алексей Андрианович, род. в 1914 г., Рязанская обл., Касимовский р-н, д. Ананьино.

КОМИССАРОВ Василий Арсентьевич, род. в 1918 г., Рязанская обл., Касимовский (Ерахтурский) р-н, д. Сиверка, сержант, стрелок.

КОМКОВ Алексей Николаевич, род. в 1922 г., лейтенант м/с.

КОМКОВ Владимир Николаевич,



род. 18.04.1926 г., Рязанская обл., Касимовский р-н, д. Рылово, майор м/с, военврач, ранен. Награжден орденами Отечественной войны II степени, Красной Звезды, двумя медалями «За боевые заслуги», медалью «За победу над Германией в Великой Отечественной войне 1941–1945 гг.». Умер 22.05.1987 г.

КОМКОВ Иван Михайлович, род. в 1904 г., капитан медицинской службы.

КОМКОВ Иван Сергеевич, род. в 1925 г., рядовой, шофер, ранен.

КОМКОВ Иван Степанович, род. 18.10.1915 г., Рязанская обл., Касимовский р-н, д. Рылово, рядовой, пехотинец, тяжело ранен.

КОМКОВ Михаил Михайлович, род. в 1926 г., Рязанская обл., Касимовский р-н, д. Нижняя Козлань.

КОМКОВ Сергей Иванович, род. в 1925 г., Рязанская обл., Касимовский р-н, с. Савостьяново.

КОМКОВ Степан Иванович, род. в 1926 г., Рязанская обл., Касимовский р-н, р.п. Елатьма.

КОМКОВА Ольга Васильевна, род. в 1917 г., Рязанская обл., Касимовский р-н, р.п. Елатьма.

КОМКОВА Ольга Михайловна, род. 28.11.1917 г., Рязанская обл., Касимовский р-н, д. Ласино, сержант, командир дальномерного отделения.

КОМОВ Иван Васильевич, род. 7.11.1921 г.

КОНАВАЛОВ Алексей Федорович, род. в 1915 г., рядовой.

КОНДАКОВ Александр Максимович, род. в 1916 г., Рязанская обл., Касимовский р-н, д. Алешино, сержант, командир отделения, ранен.

КОНДАКОВ Алексей Федорович, род. в 1919 г., рядовой.

КОНДАКОВ Иван Артемович, род. в 1914 г., сержант, механик авиавооружения.

КОНДАКОВ Иван Федорович, род. в 1902 г., сержант, санитар артполка, дважды ранен.

КОНДАКОВ Иван Яковлевич, род. в 1908 г., рядовой.

КОНДАКОВ Николай Иванович,



род. 7.12.1924 г., Рязанская обл., Касимовский р-н, д. Алешино, мл. лейтенант, фельдшер. Награжден орденами Красной Звезды, Отечественной войны II степени, медалью «За боевые заслуги».

КОНДАКОВ Семен Федорович, род. в 1907 г., рядовой.

КОНДРАКОВ Григорий Александрович, род. 15.12.1926 г., Рязанская обл., Пителинский р-н, с. Хохловка, рядовой, стрелок.

★ Участник Парада Победы 24 июня 1945 г. на Красной площади в Москве

КОНДРАКОВ Иван Михайлович, род. 9.01.1927 г., Рязанская обл., Касимовский р-н, с. Лубяники.

КОНДРАКОВ Павел Яковлевич, род. в 1919 г., Рязанская обл., Касимовский р-н, с. Лубяники, рядовой, наводчик, ранен.

КОНДРАКОВ Федор Иванович, род. в 1911 г., Рязанская обл., Касимовский р-н, д. Лубяники, пулеметчик.

КОНДРАКОВ Федор Николаевич, род. в 1912 г., рядовой, водитель.

КОНДРАЛЕВ Андрей Александрович, род. в 1905 г., сержант.

КОНДРАЛЕВ Николай Гаврилович, род. в 1918 г., рядовой.

КОНДРАНЕНКОВ Василий Иванович, род. в 1913 г., Рязанская обл., Касимовский р-н, д. Лазарево, ст. лейтенант, командир химического взвода.

КОНДРАНИН Александр Карпович, род. в 1922 г., Рязанская обл., Касимовский р-н, с. Чарус, рядовой, стрелок, трижды ранен.

КОНДРАНИН Анатолий Степанович, род. в 1927 г.

КОНДРАНИН Петр Захарович, род. в 1906 г., Рязанская обл., Касимовский р-н, д. Самылово, рядовой.

КОНДРАШЕВ Иван Кузьмич, род. в 1912 г., Рязанская обл., Касимовский р-н, д. Лощинино.

КОНДРАШЕВ Михаил Семенович, род. в 1925 г., Рязанская обл., Касимовский р-н, с. Токарево, рядовой.

КОНДРАШИН Сергей Алексеевич, род. в 1925 г., рядовой.

КОНДРАШКИН Сергей Алексеевич, род. в 1925 г., рядовой, наводчик.

КОНДРАШКИН Федор Алексеевич, род. в 1921 г., сержант.

КОНДРАШОВ Александр Александрович, род. в 1924 г., гв. лейтенант.

КОНДРАШОВ Александр Семенович, род. в 1921 г., Рязанская обл., Касимовский р-н, д. Урдово, старшина, зав. делопроизводством, ранен.

КОНДРАШОВ Алексей Кузьмич, род. в 1895 г., рядовой.

КОНДРАШОВ В.М.

КОНДРАШОВ Василий Семенович, род. в 1915 г., орудийный номер, командир взвода.

КОНДРАШОВ Иван Николаевич, род. в 1905 г., Рязанская обл., Касимовский р-н, д. Петрушово.

КОНДРАШОВ Михаил Иванович, род. в 1926 г., Рязанская обл., Касимовский р-н, д. Барсуки, сержант.

КОНДРАШОВ Михаил Петрович, род. в 1925 г., лейтенант м/с.

КОНДРАШОВ Николай Гаврилович, род. в 1913 г., Рязанская обл., Касимовский р-н, с. Токарево.

КОНДРАШОВ Николай Яковлевич, род. 11.05.1926 г., Рязанская обл., Касимовский р-н, д. Барсуково, майор. Награжден медалями «За боевые заслуги», «За победу над Германией в Великой Отечественной войне 1941–1945 гг.». Умер 25.03.2005 г.



КОНДРАШОВ Петр Иванович, род. в 1925 г., Рязанская обл., Касимовский р-н, д. Барсуково, старший сержант, артиллерист, контужен.

КОНДРАШОВ Степан Яковлевич, род. в 1909 г., Рязанская обл., Касимовский р-н, д. Петрушово.

КОНДРАШОВ Яков Васильевич, род. в 1909 г., майор, заместитель командира полка по летной части.

КОНДРИН Алексей Федотович, род. 1.06.1923 г., Рязанская обл., Старожиловский р-н, д. Соха, лейтенант, артиллерист, командир взвода, тяжело ранен.

КОНДРУШИН Иван Кузьмич, род. в 1912 г., Рязанская обл., Касимовский р-н, с. Дмитриево, рядовой, шофер батальона связи.

КОНДЮКОВ Алексей Ермолаевич, род. в 1899 г., майор, начальник отд. госпиталя, врач.

КОНДЮКОВ Иван Павлович, род. в 1923 г., Рязанская обл., Касимовский р-н, с. Токарево, рядовой, радист, ранен.

КОНДЮКОВ Николай Агафонович, род. в 1919 г., Рязанская обл., Касимовский р-н, с. Мордосово,

гв. техник-лейтенант, орудийный номер.

КОНЕВ Дмитрий Степанович, род. в 1918 г., Рязанская обл., Касимовский р-н, с. Лубяники.

КОНИН Василий Алексеевич, род. в 1911 г.

КОНИН Василий Николаевич, род. в 1925 г., Рязанская обл., Касимовский р-н, д. Бельково, тяжело ранен.

КОНИН Федор Николаевич, род. в 1909 г., Рязанская обл., Касимовский р-н, д. Бельково.

★ **Участник Парада Победы 24 июня 1945 г. на Красной площади в Москве**

КОНИН Яков Пименович, род. 29.09.1915 г., Рязанская обл., Пителинский р-н, д. Хохловка, сержант, командир орудия.

КОНКИН Виктор Дмитриевич, род. в 1918 г., Рязанская обл., Касимовский р-н, д. Озерки.

КОНКИН Дмитрий Петрович, род. в 1914 г., Рязанская обл., Касимовский р-н, д. Озерки, ефрейтор, химик.

КОНКИН Иван Иванович, род. в 1899 г., Рязанская обл., Касимовский р-н, с. Китово, рядовой.

КОНКИН Николай Петрович, род. в 1924 г., матрос.

КОНКИН Николай Семенович, род. в 1924 г., рядовой, связной.

КОНКИН Семен Иванович, род. в 1894 г., сержант.

КОНКИН Сергей Александрович, род. в 1924 г., Рязанская обл., Касимовский р-н, д. Озерки, мл. сержант.

КОННОВ Василий Дмитриевич, род. в 1926 г., рядовой, минометчик, ранен.

КОННОВ Василий Павлович, род. в 1922 г., ст. лейтенант, командир отделения связи.

КОННОВ Матвей Дмитриевич, род. в 1915 г., рядовой, стрелок.

КОННОВ Тимофей Егорович, род. в 1890 г., Рязанская обл., Касимовский р-н, д. Петрушово.

КОНОВ Семен Петрович, род. в 1905 г., Рязанская обл., Касимовский р-н, д. Урядино, сержант.

КОНОВАЛОВ Иван Алексеевич, род. в 1894 г., рядовой.

КОНОВАЛОВ Иван Михайлович, род. в 1914 г., рядовой, шофер, ранен.

КОНОВАЛОВ Константин Николаевич, род. 24.11.1912 г., капитан особого отдела, ранен.

КОНОВАЛОВ Михаил Иванович, род. в 1923 г., Рязанская обл., Касимовский р-н, д. Чернышово, младший сержант, ранен.

КОНОВАЛОВ Николай Федорович, род. в 1910 г., рядовой.

КОНОВАЛОВ Николай Федорович, род. в 1913 г., рядовой.

КОНОВАЛОВ Семен Иванович, род. в 1909 г., Рязанская обл., Касимовский р-н, д. Еспинки.

КОНОВАЛОВА Анна Ивановна, род. в 1923 г., Рязанская обл., Касимовский р-н, р.п. Елатьма.

КОНОНЕНКО Виктор Васильевич, род. в 1910 г., рядовой, стрелок.

КОНОПЛЕВ Василий Григорьевич, род. в 1904 г., рядовой.

КОНОПЛЕВ Василий Иванович, род. в 1904 г., Рязанская обл., Касимовский р-н, с. Гиблицы.

КОНОПЛЕВ Владимир Петрович, род. в 1925 г., лейтенант.

КОНОПЛЕВ Ефим Матвеевич, род. в 1907 г., Рязанская обл., Касимовский р-н, с. Гиблицы.

КОНОПЛЕВ Иван Антонович, род. 20.12.1916 г., сержант, специалист колесных машин, ранен.

КОНОПЛЕВ Иван Михайлович, род. в 1908 г., Рязанская обл., Касимовский р-н, п. Курман, сержант, дозиметрист, контужен.



КОНОПЛЕВ Михаил Антонович, род. в 1919 г., ст. сержант, старший писарь артиллерийского полка.

КОНОПЛЕВ Федор Васильевич, род. в 1925 г., рядовой.

КОНОПЛЕВ Федор Григорьевич, род. в 1913 г., Рязанская обл., Касимовский р-н, п. Лашма, рядовой, пулеметчик.

КОНСТАНТИНОВ Алексей Александрович, род. в 1911 г., сержант.

КОНСТАНТИНОВ Николай Алексеевич, род. в 1912 г., Рязанская обл., Касимовский р-н, р.п. Елатьма.

КОНСТАНТИНОВА Антонина Александровна, род. в 1917 г., рядовой.

КОНСТАНТИНОВА Татьяна Александровна, род. в 1925 г., ст. сержант.

КОНУРКИН Анатолий Федорович, род. в 1923 г., Рязанская обл., Шиловский р-н, с. Сасыкино, старшина, штурман, начальник артиллерийского орудия.

КОНУРКИН Николай Никифорович, тяжело ранен.

КОНЬКОВ Михаил Иванович, род. в 1920 г., Рязанская обл., Касимовский р-н, с. Погост, командир стрелковой роты, ранен.

КОНЮХОВ Николай Николаевич, род. в 1911 г., рядовой, стрелок.

КОНЮШОВ Иван Порфирьевич, род. в 1898 г., рядовой, шофер.

КОНЯХИН Алексей Яковлевич, род. 1.04.1920 г., Рязанская обл., Касимовский р-н, с. Гиблицы, сержант, штурман самолета, тяжело ранен.

КОНЯХИН П.К.

КОПАНЕВ Дмитрий Федорович, род. в 1918 г., рядовой, орудийный номер.

КОПАНЕВ Павел Федорович, род. в 1920 г., Рязанская обл., Касимовский р-н, с. Ермолово.

КОПАНЕВ Петр Иванович, род. в 1912 г., Рязанская обл., Касимовский р-н, д. Лощинино.

КОПАЧЕВСКИЙ Николай Васильевич.

КОПЕЙКИН Михаил Андреевич.

КОПИН Василий Алексеевич, род. в 1911 г.

КОПИН Василий Николаевич, род. в 1925 г., Рязанская обл., Касимовский р-н, д. Бельково, рядовой, стрелок, тяжело ранен.

КОПИН Федор Николаевич, род. в 1909 г., Рязанская обл., Касимовский р-н, д. Бельково.

КОПЛЯХИН Алексей Яковлевич, род. в 1920 г., лейтенант, штурман, тяжело ранен.

КОПОТИН Федор Николаевич, род. Рязанская обл., Касимовский р-н, с. Самылово.

КОПЫЛОВ Михаил Филиппович, род. в 1923 г., Рязанская обл., Касимовский р-н, с. Лубяники, телефонист.

КОПЫЛОВ Сергей Федорович, род. в 1897 г., Рязанская обл., Касимовский р-н, р.п. Гусь-Железный, рядовой, регулировщик.

КОПЫСОВ Константин Ионович, род. в 1916 г., рядовой.

КОРЕНДОВ Андрей Николаевич, род. в 1901 г., Рязанская обл., Касимовский р-н, с. Данево.

КОРЕНДОВ Михаил Андреевич, род. в 1927 г., Рязанская обл., Касимовский р-н, с. Данево.

КОРЕНДОВ Николай Андреевич, род. в 1927 г., Рязанская обл., Касимовский р-н, с. Данево, рядовой.

КОРЕНЬ Григорий Алексеевич, род. в 1910 г., рядовой, орудийный номер.

КОРЕШКОВ Петр Павлович, род. в 1925 г., Рязанская обл., Касимовский р-н, р.п. Елатьма.

КОРЖАКОВ Николай Яковлевич, род. в 1925 г., Рязанская обл., Касимовский р-н, п. Лашма, рядовой, тяжело ранен.

КОРЖЕВИН Степан Михайлович, род. в 1920 г., Рязанская обл., Касимовский р-н, д. Забелино, сержант, тяжело ранен.

КОРЖЕВИН Яков Никанорович, род. в 1919 г., Рязанская обл., Касимовский р-н, д. Марсево, рядовой, стрелок.

КОРЖИКОВ Павел Яковлевич, род. в 1920 г., рядовой.

КОРЗИКОВ Алексей Петрович, род. в 1923 г., рядовой.

КОРЗИКОВ Иван Андреевич, род. в 1922 г., старшина 2-й ст., рулевой подводной лодки.

КОРЗИКОВ Иван Семенович, род. в 1915 г., рядовой, ранен.

КОРЗИКОВ Николай Дмитриевич, род. в 1925 г., Рязанская обл., Касимовский р-н, с. Самылово, рядовой, стрелок, ранен.

КОРЗИКОВА Зинаида Петровна, род. в 1918 г., рядовой.

КОРЗИКОВА Ольга Васильевна, род. в 1924 г., сержант.

КОРИКОВ Иван Иванович, род. в 1919 г., рядовой, стрелок.

КОРМАШОВ Алексей Андреевич, род. в 1913 г., Рязанская обл., Касимовский р-н, п. Сынтул, сержант.

КОРМИЛИЦЫН Иосиф Романович, род. в 1903 г., сержант, связист.

КОРМИЛИЦЫН Михаил Петрович, род. в 1913 г., рядовой, шофер.

КОРМИЛИЦЫН Сергей Алексеевич, род. в 1921 г., Рязанская обл., Касимовский р-н, с. Самылово, сержант.

КОРМУШИН Александр Иванович, род. в 1915 г., Рязанская обл., Касимовский р-н, с. Токарево, рядовой, стрелок.

КОРМУШИН Василий Иванович, род. в 1920 г., Рязанская обл., Касимовский р-н, д. Сидорово, рядовой.

КОРМУШКИН Алексей Тимофеевич, род. в 1925 г., Рязанская

обл., Касимовский р-н, д. Новая Деревня, рядовой, путеец строительного батальона.

КОРМУШОВ Иван Филиппович, род. 11.09.1921 г., Рязанская обл., Касимовский р-н, д. Дворики, стрелок.

КОРНЕВ Федор Федорович, род. в 1915 г.

КОРНЕВ Юрий Васильевич, род. 1.08.1922 г., рядовой, пулеметчик.

КОРНЕЕВ Александр Семенович, род. в 1919 г., старшина, писарь.

КОРНЕЕВ Андрей Васильевич, род. в 1904 г., рядовой.

КОРНЕЕВ Василий Николаевич, род. 23.11.1924 г., ранен.

КОРНЕЕВ Иван Осипович, род. в 1898 г., рядовой.

КОРНЕЕВ Илья Лаврентьевич, род. в 1907 г., рядовой.

КОРНЕЕВ Федор Семенович, род. в 1922 г., сержант, стрелковый дивизион, ранен.

КОРНИЛАЕВ Алексей Дмитриевич, род. в 1897 г., Рязанская обл., Касимовский р-н, д. Выкуши, рядовой.

КОРНИЛАЕВ Василий Михайлович, род. в 1926 г., Рязанская обл., Касимовский р-н, д. Выкуши, рядовой.

КОРНИЛАЕВ Михаил Устинович, род. в 1903 г., Рязанская обл., Касимовский р-н, д. Выкуши, рядовой.

КОРНИЛАЕВ Петр Афанасьевич, род. в 1915 г., Рязанская обл., Касимовский р-н, д. Выкуши, ранен.

КОРОБЕЙНИКОВ Иван Семенович, род. в 1918 г., подполковник, командир взвода.

КОРОБКИН Александр Данилович, род. в 1927 г., рядовой.

КОРОБКОВ Иван Петрович, род. 30.10.1920 г., Рязанская обл., Кадомский р-н, с. Юзга, ст. лейтенант, ранен.

КОРОБОВ Алексей Николаевич, род. в 1914 г., сержант.

КОРОБОВ Василий Сидорович, род. в 1923 г., Рязанская обл., Касимовский р-н, д. Семенчуково, сержант.

КОРОБОВ Виктор Семенович, род. в 1925 г., лейтенант, командир стрелкового взвода.

КОРОБОВ Владимир Ефремович, род. 7.09.1926 г., Рязанская обл., Касимовский р-н, д. Семенчуково, рядовой, телефонист.

КОРОБОВ Дмитрий Матвеевич.

КОРОБОВ Константин Андреевич, род. в 1926 г., рядовой, автоматчик, ранен.

КОРОБОВ Яков Никитович, род. в 1911 г., рядовой, стрелок.

КОРОБОВА Мария Константиновна, род. в 1919 г., рядовой.

КОРОВИН Александр Иванович, род. в 1924 г., сержант.

КОРОВИН Василий Александрович, род. в 1921 г., Рязанская обл., Касимовский р-н, р.п. Гусь-Железный, ст. сержант, командир расчета, тяжело ранен.

КОРОВИН Иван Александрович, род. в 1921 г., мл. лейтенант.

КОРОВИН Иван Андреевич, род. в 1921 г., Рязанская обл., Касимовский р-н, р.п. Гусь-Железный, старший лейтенант, танкист.

КОРОВИН Иван Петрович, род. в 1922 г., Рязанская обл., Касимовский р-н, д. Шульгино.

КОРОВИН Михаил Александрович,



род. 13.01.1926 г., Рязанская обл., Касимовский р-н, р.п. Гусь-Железный, лейтенант, артиллерист, дважды ранен. Награжден орденом Отечественной войны II степени, медалями «За отвагу», «За победу над Германией в Великой Отечественной войне 1941–1945 гг.».

КОРОВИН Михаил Никифорович, род. в 1914 г., Рязанская обл., Касимовский р-н, д. Мальцево, матрос, младший командор.

КОРОВКИН Алексей Егорович, род. 20.03.1908 г., Рязанская обл., Касимовский р-н, д. Селизово, сержант, артиллерист, командир отряда, ранен.

КОРОЛЕВ Александр Александрович, род. в 1894 г., рядовой.

КОРОЛЕВ Алексей Николаевич, род. в 1918 г., капитан интендантской службы.

КОРОЛЕВ Василий Александрович, род. в 1922 г., рядовой.

КОРОЛЕВ Дмитрий Петрович, род. в 1921 г., лейтенант, комадир АПТ.

КОРОЛЕВ Евдоким Иванович, род. в 1914 г.

КОРОЛЕВ Иван Иванович, род. в 1917 г.

КОРОЛЕВ Иван Петрович, род. в 1921 г., сержант, зам. командира взвода.

КОРОЛЕВ Илья Иванович, род. в 1921 г., рядовой.

КОРОЛЕВ Николай Григорьевич, род. в 1913 г., ст. сержант, командир отделения истребительно-противотанкового полка.

КОРОЛЕВ Николай Егорович, род. в 1929 г., Рязанская обл., Касимовский р-н, д. Петрушово.

КОРОЛЕВ Петр Иванович, род. в 1923 г., рядовой, минометчик.

КОРОЛЕВ Сергей Петрович, род. в 1925 г., Рязанская обл., Касимовский р-н, д. Бреево, сержант, пехотинец, ранен.

★ Участник Парада Победы 24 июня 1945 г. на Красной площади в Москве

КОРОЛЕВ Сергей Степанович, род. 20.10.1919 г., Рязанская обл., Касимовский р-н, с. Китово.

КОРОЛЕВ Федор Иванович, род. в 1922 г., Рязанская обл., Касимовский р-н, д. Марсево, рядовой, орудийный номер.

КОРОЛЕВ Филипп Федорович, род. в 1904 г.

КОРОЛЕВ Яков Степанович, род. в 1898 г.

КОРОЛЕВА Екатерина Яковлевна, род. в 1921 г., старшина, медсестра.

КОРОЛЕВА Татьяна Матвеевна, род. 28.07.1922 г., Рязанская обл., Касимовский р-н, д. Жданово, ефрейтор, повар.

КОРОЛЕВА Устинья Семеновна.

КОРОЛЬКОВА Мария Никифоровна, род. 20.05.1922 г., ст. сержант, телефонист-морзист, ранена.

КОРОТАЕВ Иван Николаевич, род. в 1922 г., сержант.

КОРОТАЕВ Николай Григорьевич, род. в 1899 г., рядовой.

КОРОТКОВ Дмитрий Алексеевич, род. в 1926 г., мл. сержант, сапер. Награжден орденом Отечественной войны II степени, медалями «За боевые заслуги», «За победу над Германией в Великой Отечественной войне 1941–1945 гг.».



КОРОТКОВ Иван Михайлович, род. в 1907 г., рядовой.

КОРСАКОВ Василий Васильевич, род. в 1909 г., рядовой, водитель.

КОРТАВОВ Федор Иванович, род. в 1907 г., рядовой.

КОРЧАГИН Александр Васильевич, род. в 1905 г., майор, начальник госпиталя, бригадный врач, дважды ранен.

КОРШУНОВ Александр Михайлович, род. в 1911 г., сержант, орудийный номер, имеет множественные ранения.

КОРШУНОВ Алексей Прокопьевич, род. 22.07.1919 г., Рязанская обл., Касимовский р-н, д. Савино, ст. сержант, автомеханик, дважды ранен, контужен.

КОРШУНОВ Василий Андреевич, род. в 1919 г., рядовой.

КОРШУНОВ Василий Матвеевич, род. в 1908 г., рядовой.

КОРШУНОВ Ефим Егорович, род. в 1896 г., рядовой, тяжело ранен.

КОРШУНОВ Иван Матвеевич, род. в 1920 г., сержант.

КОРШУНОВ Леонид Прокофьевич, род. в 1919 г., сержант.

КОРШУНОВ Михаил Тимофеевич, род. в 1918 г., Рязанская обл., Касимовский р-н, д. Мальцево, рядовой, минометчик.

КОРШУНОВ Николай Николаевич, род. в 1916 г., Рязанская обл., Касимовский р-н, с. Чаур, рядовой, ранен.

КОРШУНОВ Николай Тимофеевич, род. в 1923 г., сержант, командир минометного расчета, ранен.

КОРШУНОВА Екатерина Семеновна, род. 1.11.1926 г., Рязанская обл., Касимовский р-н, с. Чаур.

КОРШУНОВА Мария Григорьевна, род. в 1920 г., Рязанская обл., Касимовский р-н, с. Чаур, рядовой, наблюдатель.

КОРЯВОВ Василий Петрович, род. в 1909 г., Рязанская обл., Касимовский р-н, р.п. Гусь-Железный, рядовой, сапожник, огнеметчик.

КОРЯВОВ Владимир Дмитриевич, род. в 1905 г., Рязанская обл., Касимовский р-н, р.п. Гусь-Железный, ефрейтор.

КОРЯВОВ Иван Васильевич, род. в 1922 г., Рязанская обл., Касимовский р-н, д. Кочемары, сержант, командир отделения зенитно-артиллерийского дивизиона.

КОРЯВОВ Иван Иванович, род. в 1914 г., Рязанская обл., Касимовский р-н, р.п. Гусь-Железный, сержант.

КОРЯВОВ Иван Петрович, род. в 1922 г., сержант, авиамеханик.

КОРЯВОВ Михаил Васильевич, род. в 1922 г., Рязанская обл., Касимовский р-н, р.п. Гусь-Железный, мл. сержант, минометчик.

КОРЯВОВ Николай Васильевич, род. в 1920 г., Рязанская обл., Касимовский р-н, р.п. Гусь-Железный, мл. сержант, командир отделения.

КОРЯВОВ Петр Иванович, род. в 1911 г., сержант.

КОРЯВОВА Вера Петровна, род. 31.07.1925 г., Рязанская обл., Касимовский р-н, р.п. Гусь-Железный, сержант, радист авиации дальнего следования.

КОРЯВОВА Лидия Леонтьевна, род. в 1922 г., Рязанская обл., Касимовский р-н, р.п. Гусь-Железный, рядовой.

КОРЯКИН Илья Иванович, род. в 1895 г., место жительства: Рязанская обл., Касимовский р-н, д. Ахматово, рядовой.

КОРЯКИНА Мария Ивановна, род. в 1913 г., Рязанская обл., Касимовский р-н, р.п. Гусь-Железный, старший лейтенант м/с, хирургическая медсестра.

КОСАРЕВ Николай Васильевич, род. в 1906 г., рядовой.

КОСОЛАПОВ Василий Егорович, род. в 1901 г., рядовой.

КОСОРУКОВ Василий Васильевич, род. в 1914 г., ст. матрос.

КОСОРУКОВ Иван Иванович, род. в 1910 г., Рязанская обл., Касимовский р-н, д. Самылово.

КОСТИКОВ Григорий Федорович, род. в 1924 г., рядовой, стрелок.

КОСТИН Александр Михайлович, род.: Рязанская обл., Касимовский р-н, р.п. Елатьма.

КОСТИН Василий Андреевич, род. в 1901 г., капитан, заместитель командира батальона по политической части.

КОСТИН Василий Васильевич, род. в 1923 г., командир минометного расчета, тяжело ранен.

КОСТИН Василий Дмитриевич, род. в 1918 г., рядовой.

КОСТИН Василий Петрович, род. в 1916 г., рядовой.

КОСТИН Владимир Дмитриевич, род. в 1925 г., рядовой.

КОСТИН Владимир Федотович, род. в 1926 г., сержант.

КОСТИН Григорий Васильевич, род.: Рязанская обл., Касимовский р-н, с. Селищи.

КОСТИН Константин Федорович, род. в 1909 г., рядовой.

КОСТИН Михаил Ефимович, род. в 1901 г., рядовой.

КОСТИН Михаил Матвеевич, род. в 1912 г., Рязанская обл., Касимовский р-н, с. Болотцы, рядовой батальона аэродромного обслуживания.

КОСТИН Михаил Федотович, род. в 1923 г., сержант.

КОСТИН Николай Матвеевич, род. в 1916 г., Рязанская обл., Касимовский р-н, д. Антоново, ефрейтор, прожекторист.

КОСТИН Николай Михайлович, род. 9.12.1922 г., Рязанская обл., г. Касимов, сержант, зам. политрука роты, тяжело ранен.

КОСТИН Николай Филиппович, род. в 1916 г., рядовой.

КОСТИН Павел Андреевич, род. в 1893 г., сержант.

КОСТИН Павел Дмитриевич, род. в 1925 г., лейтенант.

КОСТИНА Евдокия Владимировна, род. 17.01.1923 г., Рязанская обл., Касимовский р-н, д. Ерденево, рядовой, кочегар.

КОСТКИН Петр Иванович, род. в 1901 г., Рязанская обл., Касимовский р-н, с. Лався, рядовой.

КОСТРЕЦОВ Степан Егорович, род. в 1906 г.

КОСТРИКОВ Иван Алексеевич, род. в 1912 г.

КОСТРИКОВ Петр Михайлович, род. в 1919 г., мл. сержант, командир отделения, ранен.

КОСТРОМСКОЙ Иван Сергеевич, род. в 1908 г., Рязанская обл., Касимовский р-н, д. Жуково.

КОСТРЫКИН Степан Алексеевич, род. в 1896 г., рядовой.

КОСТЫРЕВ Константин Васильевич, род. в 1913 г., орудийный номер, бронепоезд.

КОСТЮКОВ Михаил Алексеевич, род. в 1921 г., Рязанская обл., Касимовский р-н, д. Чуликса, сержант, химинструктор.

КОСТЮШИН Алексей Иванович, род. в 1909 г., рядовой.

КОСТЯЕВ Никифор Афанасьевич, род. в 1895 г., рядовой.

КОСТЯЕВА Нина Никифоровна, род. в 1920 г., сержант.

КОСТЯКОВ Алексей Васильевич, род. в 1918 г., сержант.

КОСТЯКОВ Василий Семенович, род. в 1919 г., рядовой, стрелок.

КОСТЯКОВ Владимир Семенович, род. в 1925 г., Рязанская обл., Касимовский р-н, д. Земское, рядовой, пулеметчик, контужен.

КОСТЯКОВ Николай Семенович, род. в 1913 г., сержант, командир отделения.

КОСТЯКОВ Николай Федорович, род. в 1907 г., рядовой.

КОСЫРЕВ Владимир Иванович, род. в 1925 г., сержант.

КОСЫРЕВ Георгий Васильевич, род. в 1904 г., сержант.

КОСЬЯНЕНКО Владимир Гаврилович.

КОТЕЛЬНИКОВ Виктор Васильевич, род. в 1924 г., сержант, тяжело ранен.

КОТЕЛЬНИКОВ Михаил Павлович, род. в 1893 г., рядовой.

КОТЕЛЬНИКОВ Петр Михайлович, род. в 1912 г., рядовой, стрелок, ранен.

КОТЕЛЬНИКОВ Серафим Васильевич, род. в 1925 г., сержант.

КОТИН Николай Семенович, род. в 1926 г., сержант, командир стрелкового отделения.

КОТКОВ Георгий Васильевич, род. в 1920 г., сержант.

КОТКОВ Максим Григорьевич, род. в 1911 г., Рязанская обл., Касимовский р-н, д. Урядино, сержант.

КОТКОВ Петр Иванович, род. в 1908 г.

КОТОВ Александр Иванович, род. в 1910 г., Рязанская обл., Касимовский р-н, с. Погост, старший сержант, минометчик.

КОТОВ Алексей Яковлевич, род. в 1918 г., капитан, командир инженерных войск.

КОТОВ Василий Александрович,



род. в 1903 г., Рязанская обл., Касимовский р-н, п. Сынтул, мл. сержант. Награжден орденом Красной Звезды, медалью «За боевые заслуги».

КОТОВ Василий Иванович, род. в 1918 г., Рязанская обл., Касимовский р-н, п. Сынтул, старшина, командир орудия, ранен.

КОТОВ Владимир Васильевич, род. в 1925 г., сержант.

КОТОВ Иван Александрович, род. в 1903 г., рядовой.

КОТОВ Иван Гаврилович, род. в 1923 г., Смоленская обл., Духовщинский р-н, с. Цыганы, тяжело ранен.

КОТОВ Иван Иванович, род. в 1915 г., сержант, командир орудия, ранен.

КОТОВ Николай Александрович, род. в 1910 г., Рязанская обл., Касимовский р-н, п. Сынтул, рядовой, стрелок запасного лыжного полка.

КОТОВ Николай Васильевич, род. в 1918 г., рядовой.

КОТОВ Николай Иванович, род. в 1924 г., рядовой, шофер.

КОТОВ Николай Михайлович, род. в 1920 г., сержант, ст. писарь.

КОТОВ Николай Федорович, род. в 1908 г., Рязанская обл., Касимовский р-н, п. Сынтул, сержант, ранен.

КОТОВ Федор Дмитриевич, род. в 1904 г., Рязанская обл., Касимовский р-н, с. Чарус, рядовой.

КОТОВА Мария Ивановна, род. в 1923 г., рядовой.

КОТОВА Наталья Васильевна, род. в 1921 г., рядовой, писарь.

КОТОВА Тамара Ивановна, род. в 1925 г., лейтенант м/с.

КОТОВСКИЙ Гаврил Петрович, род. в 1925 г., рядовой, автоматчик.

КОТОРОВСКАЯ Клавдия Михайловна, род. в 1919 г., капитан м/с.

КОТОРОВСКИЙ Алексей Иванович, род. в 1924 г., рядовой.

КОТОРОВСКИЙ Виктор Алексеевич, род. в 1915 г., сержант.

КОТОРОВСКИЙ Иван Васильевич, род. в 1899 г., рядовой.

КОТРОВ Александр Петрович, род. в 1892 г., ст. сержант.

КОТРОВ Владимир Александрович, род. в 1922 г., старшина 1-й ст., машинист котельной.

КОТРОВСКИЙ Павел Иванович, род. в 1926 г., рядовой.

КОТРОВСКИЙ Федор Иванович, род. в 1910 г., Рязанская обл., г. Касимов, рядовой.

КОТЯКИН Василий Тихонович, род. в 1920 г., Рязанская обл., Касимовский р-н, д. Александровка, рядовой.

КОТЯКИН Иван Васильевич, род.: Рязанская обл., Касимовский р-н, д. Александровка.

КОТЯКИН Макар Ефремович, род. в 1907 г., Рязанская обл., Касимовский р-н, д. Александровка, рядовой.

КОТЯКОВ Алексей Сергеевич, род. в 1922 г., Рязанская обл., Касимовский р-н, д. Иванчино.

КОТЯХОВ Сергей Иванович, род. в 1922 г., рядовой, стрелок.

КОЧЕРГИН Иван Максимович, род.: Рязанская обл., Касимовский р-н, д. Халымово.

КОЧЕТКОВ Андрей Васильевич, род. в 1896 г., рядовой.

КОЧЕТКОВ Василий Иванович, род. в 1916 г., Рязанская обл., Касимовский р-н, п. Сынтул, сержант.

КОЧЕТКОВ Василий Павлович, род. в 1904 г., рядовой.

КОЧЕТКОВ Виктор Никитович, род. в 1923 г., рядовой, стрелок, ранен.

КОЧЕТКОВ Виктор Николаевич, род. в 1923 г., Рязанская обл., Касимовский р-н, д. Сосновка.

КОЧЕТКОВ Виталий Андреевич, род. 9.04.1927 г., рядовой, автоматчик.

КОЧЕТКОВ Иван Дмитриевич, род. в 1906 г., рядовой.

КОЧЕТКОВ Иван Иванович, род. в 1925 г.

КОЧЕТКОВ Иван Петрович, род. в 1927 г., рядовой.

КОЧЕТКОВ Михаил Николаевич, род. в 1919 г., рядовой.

КОЧЕТКОВ Павел Николаевич, род. в 1922 г., сержант.

КОЧЕТКОВ Петр Дмитриевич, род. в 1899 г., Рязанская обл., Касимовский р-н, с. Токарево, наблюдатель.

КОЧЕТКОВ Сергей Иванович, род. в 1920 г., сержант, телефонист, командир орудия.

КОЧЕТКОВ Степан Иванович, род. в 1908 г., старшина.

КОЧЕТКОВА Вера Ивановна, род. в 1922 г., сержант.

КОЧЕТОВ Владимир Иванович, род. 13.07.1918 г., Горьковская обл., Фоминский р-н, д. Захарово, рядовой, механик-водитель, дважды ранен.

КОЧЕТОВ Григорий Васильевич, род. в 1920 г.

КОЧЕТОВ Николай Петрович, род. в 1912 г., сержант, санинструктор.

КОЧЕТОВ Сергей Иванович, род. в 1920 г., Рязанская обл., Касимовский р-н, с. Дмитриево, сержант.

КОЧЕТОВА Анна Дмитриевна, род. в 1924 г.

КОЧЕТОВА (ПОПОВА) Валентина Николаевна, род. в 1922 г., ефрейтор, приборист.

КОЧИНА Зинаида Александровна, род. в 1926 г., сержант.

КОЧКИН Александр Сергеевич, род. 16.08.1923 г., Рязанская обл., Ряжский р-н, с. Подвислово, ефрейтор, автоматчик, телефонист, ранен.

КОЧМАРЕВ Алексей Дмитриевич, род. в 1924 г., Рязанская обл., Касимовский р-н, с. Ловся, рядовой, минометчик, тяжело ранен.

КОЧНЕВ Андрей Яковлевич, род. в 1923 г., рядовой.

КОЧНОВ Алексей Андреевич, род. в 1911 г., Рязанская обл., Касимовский р-н, д. Самылово, сержант.

КОЧНОВ Василий Павлович, род. в 1912 г., Рязанская обл., Касимовский р-н, с. Ермолово, рядовой, стрелок.

КОЧНОВ Иван Михайлович, род. в 1916 г., рядовой, стрелок, ранен.

КОЧНОВ Иван Павлович, род. в 1917 г., Рязанская обл., Касимовский р-н, с. Ермолово, мл. сержант, пулеметчик, контужен.

КОЧНОВ Михаил Иванович, род. в 1921 г., сержант.

КОШКИН Петр Лукич, род. в 1918 г., Рязанская обл., Касимовский р-н, с. Которово.

КОШУРНИКОВ Сергей Назарович, род. в 1912 г., рядовой, минометчик, ранен, контужен.

КОЩАЕВА Зоя Ивановна, род. в 1920 г., сержант.

КРАПОТИН Николай Михайлович, ранен.

КРАПОТИНА Клавдия Михайловна.

КРАПОТИНА (АЛАТЫРЦЕВА) Матрена Владимировна, род. в 1920 г., сержант, связист-морзист.

КРАПОТКИНА Антонина Сергеевна, род. в 1922 г., сержант.

КРАСАВИН Василий Павлович, род. в 1924 г., Рязанская обл., Касимовский р-н, с. Лубяники, рядовой, минометчик, ранен.

КРАСАВИН Николай Гаврилович, род. в 1927 г., рядовой.

КРАСИЛЬНИКОВ Михаил Гаврилович, род. в 1905 г., сержант.

КРАСИН Василий Васильевич, род. в 1915 г., Рязанская обл., Касимовский р-н, с. Ардабьево.

КРАСИН Иван Иванович, род. в 1919 г., Рязанская обл., Касимовский р-н, с. Ардабьево.

КРАСИН Иван Иванович, род. в 1921 г., Рязанская обл., Касимовский р-н, д. Полухтино.

КРАСИН Николай Васильевич, род. 17.04.1926 г., Рязанская обл., Касимовский р-н, с. Ардабьево, сержант, шофер.

КРАСИН Петр Иванович, род. в 1926 г., Рязанская обл., Касимовский р-н, с. Ардабьево.

КРАСИН Серафим Михайлович, род. в 1903 г., Рязанская обл., Касимовский р-н, с. Ардабьево.

КРАСИНА Анна Михайловна, род. в 1923 г., Рязанская обл., Касимовский р-н, с. Ардабьево.

КРАСНИКОВ Сергей Афанасьевич, род. в 1918 г., стрелок.

КРАСНОВ Василий Николаевич, род. в 1911 г., Рязанская обл., Касимовский р-н, с. Ардабьево.

КРАСНОВ Григорий Андреевич,



род. 17.01.1919 г., Рязанская обл., Елатомский р-н, д. Холопово, краснофлотец, моторист-пулеметчик.

Из боевой характеристики краснофлотца тов. Краснова Г.А.:

«За период с 22 июня 1941 по 1 января 1942 г. тов. Краснов служил в ДВФ (Дунайской военной флотилии) в четвертом отряде бронекатеров на бронекатере № 205. Участвовал во всех боевых операциях бронекатеров. С первых дней войны бронекатер участвовал в проводке караванов (буксиров с баржами) мимо сильно укрепленного района Переправа на реке Дунай. Обстрел берегов противника – Пардино, Килия, Переправа. Особые условия боевых действий на реках – близость к противнику – 100–400 м, малая маневренность из-за стесненности района требовала от каждого краснофлотца самостоятельных действий и инициативы. Будучи мотористом-пулеметчиком, тов. Краснов проявил себя смелым и находчивым краснофлотцем, всегда приходящим на помощь товарищам. Во время прорыва в дневное время мимо сильно укрепленного участка Переправа тов. Краснову было дано задание поставить дымзавесу. Находясь на верхней палубе под огнем противника, тов. Краснов с честью выполнил задание... Во время шторма у Бакальской косы тов. Краснов, совместно с другими краснофлотцами, находясь все время в воде, более суток боролся за спасение катера. Несмотря на большие повреждения катера, мотористы обеспечили работу мотора и катер смог добраться до Севастополя (Октябрь 1941 г.)...

Ст. лейтенант Железняк»

Награжден медалями «За отвагу», «За оборону Севастополя», «За оборону Одессы», «За оборону Кавказа», «За победу над Германией в Великой Отечественной войне 1941–1945 гг.». Демобилизовался в 1946 г. После войны работал капитаном-механиком грузового теплохода «Окский-16» Московского пароходства (Касимов). Умер 4.02.1987 г.

КРАСНОВ Иван Аверьянович, род. в 1906 г., Рязанская обл., Касимовский р-н, с. Ардабьево.

КРАСНОВ Иван Васильевич, род. в 1919 г., рядовой, стрелок.

КРАСНОВ Иван Иванович, род. в 1913 г., рядовой, телефонист, тяжело ранен.

КРАСНОВ Николай Иванович, род.: Рязанская обл., Касимовский р-н, р.п. Елатьма.

КРАСНОВ Николай Николаевич, род. 8.12.1923 г., Рязанская обл., Касимовский р-н, с. Ардабьево, мл. сержант, наводчик.

КРАСНОВ Павел Ильич, род. в 1923 г., ст. сержант, телефонист.

КРАСНОЩЕКОВ Алексей Григорьевич, род. в 1925 г., Рязанская обл., Касимовский р-н, с. Большой Кусмор.

КРАСНОЩЕКОВ Михаил Григорьевич, род. в 1919 г., Рязанская обл., Касимовский р-н, с. Сабурово.

КРЕКИНА Анна Семеновна, род. в 1922 г., сержант.

КРЕМНЕВ Григорий Григорьевич, род. в 1913 г., Рязанская обл., Касимовский р-н, с. Китово.

КРЕМНЕВ Иван Федорович, род.: Рязанская обл., Касимовский р-н, п. Сынтул, ранен.

КРЕСТИН Михаил Федорович, род. в 1899 г., Рязанская обл., Касимовский р-н, с. Лався, рядовой, ездовой батальона связи, контужен.

КРЕСТИН Сергей Михайлович, род. в 1926 г., Рязанская обл., Касимовский р-н, с. Лався, рядовой, автоматчик.

КРЕСТОВ Николай Анатольевич, род. в 1924 г., мл. лейтенант.

КРИВЕНКОВ Борис Алексеевич, род. в 1901 г., рядовой.

КРИВОВ Алексей Васильевич, род. в 1908 г., Рязанская обл., Касимовский р-н, д. Большой Мутор, рядовой.

КРИВОВ Алексей Ефимович, род. 2.02.1922 г., Рязанская обл., Касимовский р-н, д. Большой Мутор, лейтенант, артиллерист, контужен.

КРИВОВ Алексей Николаевич, род. в 1923 г., Рязанская обл., Касимовский р-н, д. Большой Мутор, сержант, воздушно-десантная бригада, комсорг, ранен, контужен.

КРИВОВ Алексей Павлович, род. в 1908 г., Рязанская обл.,

Касимовский р-н, д. Большой Мутор, рядовой.

КРИВОВ Василий Васильевич, род. в 1917 г., Рязанская обл., Касимовский р-н, с. Ермолово, ефрейтор, автоматчик, дважды ранен.

КРИВОВ Василий Николаевич, род. в 1916 г., Рязанская обл., Касимовский р-н, д. Морозово, сержант, разведчик.

КРИВОВ Василий Савельевич, род. в 1924 г., Рязанская обл., Касимовский р-н, д. Большой Мутор, рядовой, минометчик.

КРИВОВ Василий Сергеевич, род. в 1922 г., сержант.

КРИВОВ Иван Ефимович, род. в 1919 г., Рязанская обл., Касимовский р-н, д. Большой Мутор, рядовой, старший путеец строительного батальона.

КРИВОВ Иван Степанович, род. в 1922 г., Рязанская обл., Касимовский р-н, д. Морозово, рядовой, сапер.

КРИВОВ Михаил Иванович, род. в 1922 г., Рязанская обл., Касимовский р-н, д. Кульчуково, сержант, автоматчик танк. полка, ранен.

КРИВОВ Михаил Степанович, род. в 1925 г., Рязанская обл., Касимовский р-н, д. Морозово, рядовой.

КРИВОВ Николай Павлович, род. в 1926 г., Рязанская обл., Касимовский р-н, д. Морозово, рядовой.

КРИВОВ Сергей Сергеевич, род. в 1892 г., рядовой.

КРИВОВ Степан Васильевич, род. в 1923 г., Рязанская обл., Касимовский р-н, с. Ермолово, мл. сержант, пулеметчик артиллерийского батальона.

КРИВОВА Мария Владимировна, род. 16.02.1918 г., Рязанская обл., Касимовский р-н, д. Морозово, рядовой, санитар рентгенкабинета.

КРИВОНОГОВ Борис Иванович, род. в 1922 г., Рязанская обл., Касимовский р-н, р.п. Елатьма, сержант, командир стрелкового отделения.

КРИВОНОГОВ Степан Борисович, род. в 1918 г., Рязанская обл., Касимовский р-н, р.п. Елатьма.

КРИВОНОГОВА Ольга Андреевна, род. в 1920 г., Рязанская обл., Касимовский р-н, р.п. Елатьма, ст. сержант, медсестра.

КРИВЦОВ Сергей Александрович, род. в 1926 г., рядовой.

КРИКУНОВ Александр Сидорович, род. в 1896 г., Рязанская обл., Касимовский р-н, д. Анемнясево.

КРИКУНОВ Василий Семенович.

КРИКУНОВ Иван Федорович, род. в 1925 г., Тамбовская обл., Пенгушевский р-н, с. Союсово, сержант, механик-водитель, тяжело ранен.

КРИКУНОВ Илья Александрович, род. в 1923 г., Рязанская обл., Касимовский р-н, д. Анемнясево.

КРИКУНОВ Павел Григорьевич, род. 28.09.1922 г., Рязанская обл., Касимовский р-н, д. Анемнясево, ст. сержант, помощник командира взвода, ранен.

КРОТИКОВ Иван Родионович, род. в 1904 г., Рязанская обл., Касимовский р-н, д. Урядино, рядовой, стрелок.

КРОТКОВ Владимир Никифорович, род. 1.02.1926 г., Рязанская обл., Касимовский р-н, с. Телебукино, мл. сержант, ранен.



На фронт ушли отец и брат Владимира, оба не вернулись, пропали без вести. Владимир Никифорович воевал в противотанковых войсках, спецподразделение 2-го Прибалтийского фронта. 18 августа 1944 г. был ранен, попал в плен. Объявлен без вести пропавшим. Находился в плену до 1945 г. После освобождения из плена воевал, дошел до Германии, до о. Рюгена, где и встретил День Победы. Награжден орденом Отечественной войны I степени, медалями «За отвагу», «За победу над Германией в Великой Отечественной войне 1941–1945 гг.». После войны служил в Германии, в Курске, в 50-й механизированной бригаде. Демобилизовался в 1950 году. Работал на восстановлении крахмального завода.

КРОТОВ Александр Иванович, род. в 1925 г., Рязанская обл., Касимовский р-н, р.п. Елатьма, ст. сержант, пулеметчик.

КРОТОВ Михаил Максимович, род. в 1895 г., Рязанская обл., Касимовский р-н, д. Чернецы, рядовой.

КРУГЛИН Павел Кузьмич, род. в 1905 г., Рязанская обл., Касимовский р-н, д. Урядино, сержант.

КРУГЛОВ Александр Егорович, род. в 1905 г., Рязанская обл., Касимовский р-н, с. Дмитриево, сержант.

КРУГЛОВ Василий Андреевич, род. в 1922 г., Рязанская обл., Касимовский р-н, с. Дмитриево, рядовой.

КРУГЛОВ Дмитрий Иванович, род. в 1909 г., Рязанская обл., Касимовский р-н, с. Дмитриево, рядовой.

КРУГЛОВ Егор Иванович, род. в 1903 г., Рязанская обл., Касимовский р-н, д. Варваровка, сержант, стрелок.

КРУГЛОВ Иван Арсентьевич, род. в 1925 г., Рязанская обл., Касимовский р-н, д. Варваровка, рядовой.

КРУГЛОВ Мирон Степанович, род. в 1895 г., Рязанская обл., Касимовский р-н, д. Варваровка, рядовой.

КРУГЛОВ Михаил Александрович, род. 3.10.1922 г., Рязанская обл., Касимовский р-н, д. Варваровка, ефрейтор, контужен.

КРУГЛОВ Михаил Алексеевич, род. в 1922 г., Рязанская обл., Касимовский р-н, д. Варваровка.

КРУГЛОВ Михаил Григорьевич, род. 17.07.1922 г., Рязанская обл., Касимовский р-н, д. Варваровка, рядовой, разведчик танкового полка, дважды ранен.

КРУГЛОВ Михаил Степанович, род. в 1895 г., Рязанская обл., Касимовский р-н, д. Варваровка.

КРУГЛОВ Михаил Тарасович, род. в 1922 г., Рязанская обл., Касимовский р-н, д. Варваровка, лейтенант, командир химического взвода, дважды ранен.

КРУГЛОВ Николай Макарович, род. в 1905 г., Рязанская обл., Касимовский р-н, д. Варваровка.

КРУГЛОВ Николай Миронович, род. в 1924 г., Рязанская обл., Касимовский р-н, с. Дмитриево, рядовой.

КРУГЛОВ Николай Тарасович, род. в 1905 г., Рязанская обл., Касимовский р-н, д. Варваровка, сержант.

КРУГЛОВ Николай Федорович, род. в 1926 г., Рязанская обл., Касимовский р-н, с. Болотцы, рядовой, пулеметчик.

КРУГЛОВ Петр Тимофеевич, род. в 1906 г., Рязанская обл., Касимовский р-н, с. Ардабьево.

КРУГЛОВ Сергей Андреевич, род. в 1918 г., Рязанская обл., Касимовский р-н, д. Варваровка, сержант.

КРУЖЕНКОВ Михаил Федорович, род. в 1909 г., рядовой.

КРУЖЕНКОВ Сергей Поликарпович, род. в 1925 г., сержант.

КРУПИН Иван Петрович, род. в 1921 г., Рязанская обл., Касимовский р-н, р.п. Гусь-Железный, сержант, стрелок.

КРУПИН Николай Федорович, род. в 1897 г., рядовой.

КРУПИН Сергей Петрович, род. 20.09.1924 г., Рязанская обл., Касимовский р-н, р.п. Гусь-Железный, мл. лейтенант.

КРУПИНА Евдокия Васильевна, род. в 1923 г., рядовой.

КРУПИНА Мария Петровна, род. в 1921 г., Рязанская обл., Касимовский р-н, р. р.п. Гусь-Железный, рядовой, шофер.

КРУПКО Павел Андреевич, род. в 1921 г., ст. лейтенант м/с.

КРУПНОВ Василий Васильевич, род. в 1925 г., Рязанская обл., Касимовский р-н, р.п. Гусь-Железный, рядовой, сапер, разведчик.

КРУПНОВ Михаил Тимофеевич, род. в 1919 г., сержант.

КРУТОВ Дмитрий Абрамович, род. в 1915 г., Рязанская обл., Касимовский р-н, с. Погост, старшина, ранен. Награжден медалями «За оборону Кавказа», «За победу над Германией в Великой Отечественной войне 1941–1945 гг.».

КРУТОВ Константин Николаевич, род. 2.01.1922 г., Рязанская обл., Касимовский р-н, с. Погост, лейтенант, тяжело ранен.

КРУТОВА Антонина Степановна.

КРУТОВА (Скорикова) Валентина Михайловна, род. в 1924 г., Рязанская обл., Касимовский р-н, с. Погост, рядовой, прожектористка, телефонистка.

КРЫКАНОВ Иван Михайлович, род. в 1924 г., Рязанская обл., Касимовский р-н, р.п. Гусь-Железный, лейтенант, стрелок.

КРЫКОВ Алексей Ильич, род. в 1927 г., Рязанская обл., Касимовский р-н, с. Ардабьево.

КРЫКОВ Василий Ильич, род. 12.03.1919 г., Рязанская обл., Касимовский р-н, с. Ардабьево, старшина.

КРЫЛОВ Алексей Ильич, род. в 1918 г., Рязанская обл., Касимовский р-н, р.п. Елатьма.

КРЫЛОВ Алексей Кириллович, род. в 1922 г., Рязанская обл., Касимовский р-н, д. Жуково.

КРЫЛОВ Алексей Терентьевич, род. в 1896 г.

КРЫЛОВ Василий Иванович, род. в 1925 г., Рязанская обл., Касимовский р-н, с. Дмитриево, рядовой.

КРЫЛОВ Василий Степанович, род. в 1913 г., Рязанская обл., Касимовский р-н, д. Жуково.

КРЫЛОВ Василий Тимофеевич, род. в 1898 г., Рязанская обл., Касимовский р-н, с. Дмитриево, рядовой.

КРЫЛОВ Виктор Ефимович, род. 15.08.1926 г., рядовой, линейный надсмотрщик войск НКВД.

КРЫЛОВ Владимир Алексеевич, род. 20.08.1925 г., Рязанская обл., Касимовский р-н, д. Чернышово, рядовой, телефонист, ранен, контужен.

КРЫЛОВ Иван Алексеевич, род. в 1924 г., Рязанская обл., Касимовский р-н, д. Жуково.

КРЫЛОВ Иван Аристархович, род. в 1908 г., рядовой.

КРЫЛОВ Константин Максимович, род. в 1920 г., Рязанская обл., Касимовский р-н, д. Жуково.

КРЫЛОВ Максим Иванович, род. в 1894 г., Рязанская обл., Касимовский р-н, д. Жуково, рядовой.

КРЫЛОВ Михаил Алексеевич, род. в 1904 г., сержант.

КРЫЛОВ Михаил Максимович, род. в 1919 г., Рязанская обл., Касимовский р-н, д. Жуково.

КРЫЛОВ Николай Алексеевич, род. в 1924 г., рядовой.

КРЫЛОВ Николай Алексеевич, род. в 1919 г., Рязанская обл., Касимовский р-н, д. Жуково, лейтенант, командир транспортного взвода.

КРЫЛОВ Николай Петрович, род. в 1911 г., Рязанская обл., Касимовский р-н, д. Жуково.

КРЫЛОВ Николай Федорович, род. в 1921 г., Рязанская обл., Касимовский р-н, д. Балабаново, рядовой, шофер.

КРЫЛОВ Петр Павлович, род. в 1909 г., рядовой.

КРЫЛОВ Петр Тимофеевич, род. в 1906 г., Рязанская обл., Касимовский р-н, д. Жуково.

КРЫЛОВ Степан Иванович, род. в 1923 г., ранен, контужен.

★ **Герой Советского Союза**

КРЫЛОВ Федор Михайлович, род. 21.01.1915 г., Рязанская обл., Касимовский р-н, д. Чернышово, сержант.

КРЫСАНОВ Андрей Васильевич, род. в 1918 г., рядовой.

КРЫСАНОВ Григорий Васильевич, род. в 1913 г., сержант.

КРЫСИН Александр Александрович,



род. 28.08.1924 г., Рязанская обл., Елатомский р-н, д. Ватранцы, майор, зам. командира взвода, связист, контужен. Награжден двумя орденами Отечественной войны I и II степени, орденом Красной Звезды. Умер 29.03.2007 г.

КРЫСИН Дмитрий Николаевич, род. в 1902 г., Рязанская обл., Касимовский р-н, д. Новая Деревня, рядовой, пулеметчик, ранен.

КРЫШИН Константин Никифорович, род. в 1923 г., мл. лейтенант м/с.

КРЮКОВ Василий Иванович, род. в 1897 г., Рязанская обл., Касимовский р-н, р.п. Елатьма.

КРЮКОВ Илья Сергеевич, род. в 1917 г., ст. лейтенант.

КРЮКОВА Любовь Васильевна, род. в 1922 г., Рязанская обл., Касимовский р-н, р.п. Елатьма.

КРЮЧЕНКОВ Владимир Степанович, род. в 1924 г., Рязанская обл., Касимовский р-н, р.п. Елатьма.

КРЮЧКОВ Андрей Николаевич, род. в 1913 г., Рязанская обл., Касимовский р-н, д. Анемнясево.

КРЮЧКОВ Василий Михайлович, род. в 1906 г., Рязанская обл., Касимовский р-н, д. Анемнясево, ранен.

КРЮЧКОВ Василий Степанович, род.: Рязанская обл., Касимовский р-н, д. Жданово.

КРЮЧКОВ Константин Иванович, род. 4.01.1912 г., Рязанская обл., г. Касимов, ст. лейтенант, пулеметчик-зенитчик, ранен.

КРЮЧКОВА Мария Ивановна, род. в 1919 г., Рязанская обл., Касимовский р-н, р.п. Гусь-Железный, рядовой.

КРЯГИН Петр Васильевич, род. в 1892 г., Рязанская обл., Касимовский р-н, р.п. Елатьма.

КРЯКОВ Василий Максимович, род. 15.01.1920 г., Рязанская обл., Касимовский р-н, д. Алешино, рядовой, артиллерист, ранен.

КРЯКОВ Василий Петрович, род. в 1914 г., рядовой.

КРЯКОВ Николай Максимович,



род. 29.11.1925 г., Рязанская обл., Касимовский р-н, д. Алешино, рядовой, разведчик, тяжело ранен. Награжден орденом Отечественной войны II степени, двумя медалями «За отвагу».

КРЯКОВ Петр Кузьмич, род. в 1923 г., рядовой.

КРЯКОВ Сергей Ильич, род. в 1919 г., рядовой.

КСЕНОФОНТОВ Василий Васильевич, род. в 1913 г., Рязанская обл., Касимовский р-н, д. Курмыш, сержант.

КСЕНОФОНТОВ Гаврил Константинович, род. в 1911 г., рядовой, стрелок, тяжело ранен, контужен.

КСЕНОФОНТОВ Григорий Никитович, род. в 1921 г., ст. сержант, техник по обслуживанию самолетов, ранен.

КСЕНОФОНТОВ Петр Иванович.

КСЕНОФОНТОВ Петр Федорович, род. в 1924 г., Рязанская обл., Касимовский р-н, с. Большой Кусмор.

КСЕНЧУК Леонид Сидорович, род. 15.04.1926 г., Винницкая обл., Могилев-Подольский р-н, с. Садово, сержант, стрелок, дважды ранен.

КУВАЛОВ Геннадий Яковлевич, род. в 1914 г., сержант.

КУВЕРИН Василий Иванович, род. в 1924 г., рядовой.

КУВЕРИН Иван Ермолаевич, рядовой.

КУГУШЕВ Григорий Васильевич, род. в 1920 г., Рязанская обл., Касимовский р-н, д. Нарышкино, мл. лейтенант, помощник командира взвода, тяжело ранен. Награжден медалью «За победу над Германией в Великой Отечественной войне 1941–1945 гг.».

КУГУШЕВ Иван Иванович, род. в 1924 г., Рязанская обл., Касимовский р-н, с. Щербатовка.

КУГУШЕВ Иван Матвеевич, род. в 1918 г., Рязанская обл., Касимовский р-н, с. Щербатовка, танкист.

КУГУШЕВ Иван Сидорович, род. в 1898 г., Рязанская обл., Касимовский р-н, с. Щербатовка.

КУГУШЕВ Иван Степанович,



род. в 1925 г., Рязанская обл., Касимовский р-н, с. Щербатовка, рядовой, стрелок, ранен. Награжден медалью «За отвагу».

КУГУШЕВ Иван Яковлевич, род. в 1922 г., Рязанская обл., Касимовский р-н, с. Щербатовка.

КУГУШЕВ Михаил Григорьевич, род. в 1903 г., Рязанская обл., Касимовский р-н, с. Щербатовка.

КУГУШЕВ Михаил Матвеевич, род. в 1923 г., Рязанская обл., Касимовский р-н, с. Щербатовка.

КУГУШЕВ Михаил Тимофеевич, род. в 1905 г., Рязанская обл., Касимовский р-н, с. Щербатовка.

КУГУШЕВ Михаил Яковлевич, род. в 1925 г., лейтенант, командир взвода.

КУГУШЕВ Николай Васильевич, род. в 1924 г., Рязанская обл., Касимовский р-н, с. Щербатовка, ст. сержант, минометчик.

КУГУШЕВ Николай Михайлович, род. в 1918 г., Рязанская обл., Касимовский р-н, с. Щербатовка.

КУГУШЕВ Николай Тимофеевич, род. в 1921 г., Рязанская обл., Касимовский р-н, с. Щербатовка.

КУГУШЕВ Николай Яковлевич, род. в 1920 г., Рязанская обл., Касимовский р-н, с. Щербатовка.

КУГУШЕВ Павел Яковлевич, род. в 1916 г., Рязанская обл., Касимовский р-н, с. Щербатовка.

КУГУШЕВ Тимофей Сидорович, род. в 1895 г., Рязанская обл., Касимовский р-н, с. Щербатовка.

КУГУШЕВ Федор Андреевич,



род. в 1919 г., Рязанская обл., Касимовский р-н, с. Щербатовка, гл. корабельный старшина. Награжден орденом Красной Звезды, медалью «За взятие Берлина».

КУГУШЕВ Федор Тимофеевич, род. в 1927 г., Рязанская обл., Касимовский р-н, с. Щербатовка, рядовой.

КУГУШЕВ Федор Яковлевич, род. в 1918 г., Рязанская обл., Касимовский р-н, с. Щербатовка.

КУГУШЕВА Анна Николаевна, род. в 1922 г., Рязанская обл., Касимовский р-н, с. Щербатовка, ст. матрос, радиотелеграфист.

КУГУШЕВА Екатерина Алексеевна, род. в 1923 г., Рязанская обл., Касимовский р-н, с. Щербатовка.

КУГУШЕВА Елизавета Ивановна, род. в 1923 г., Рязанская обл., Касимовский р-н, с. Щербатовка, сержант, командир отделения дальномерщиков.

КУДИМОВ Иван Ефимович, род. в 1910 г., Рязанская обл., Касимовский р-н, р.п. Елатьма.

КУДИМОВА Евдокия Петровна, род. в 1923 г., рядовой.

КУДРЕВ Валентин Константинович, род. в 1910 г., рядовой.

КУДРИН Алексей Васильевич, род. в 1927 г., Рязанская обл., Касимовский р-н, д. Самылово, рядовой, пехотинец, контужен.

КУДРИН Алексей Васильевич, род. в 1925 г., рядовой.

КУДРЯВЦЕВ Борис Михайлович, род. в 1918 г., Рязанская обл., г. Касимов, ст. сержант, связист, артиллерист, ранен, контужен.

КУДРЯВЦЕВ Иван Павлович, род. 2.11.1925 г., Рязанская обл., Клепиковский р-н, д. Ершовские Выселки, рядовой, автоматчик, ранен.

КУДРЯВЦЕВ Леонид Иванович, род. в 1925 г., рядовой.

КУДРЯВЦЕВА Анна Борисовна, род. в 1920 г., сержант.

КУДРЯВЦЕВА (КАУРКИНА) Валентина Григорьевна, род. 19.01.1924 г., Орловская обл., Ливенский р-н, с. Успенка, рядовой, санитарка.

КУДРЯКОВ Николай Михайлович, род. 4.11.1921 г., Рязанская обл., Касимовский р-н, с. Свинчус, радист, дважды ранен.

КУДРЯШОВ Алексей Алексеевич, род. 11.02.1918 г., Калининская обл., Кесовогорский р-н, д. Анютина, рядовой, тяжело ранен.

КУДРЯШОВ Владимир Степанович, род. в 1914 г., рядовой.

КУДРЯШОВ Николай Дмитриевич, род. в 1922 г., Рязанская обл., Касимовский р-н, д. Мишуково.

КУЗАКОВ Георгий Ильич, род. в 1916 г., сержант.

КУЗАКОВА Анна Ильинична, род. в 1922 г., рядовой.

КУЗИКИН Василий Иванович, род. в 1922 г., Рязанская обл., Касимовский р-н, д. Кулово, сержант, наводчик, стрелок.

КУЗИКИН Яков Иванович, род. в 1914 г., Рязанская обл., Касимовский р-н, д. Кулово.

КУЗИН Алексей Иванович, род. в 1901 г., рядовой.

КУЗИН Алексей Петрович, род. в 1912 г., рядовой, ездовой строительного полка.

КУЗИН Иван Афанасьевич, род. в 1895 г., рядовой.

КУЗИН Иван Максимович, род. в 1924 г., рядовой, стрелок.

КУЗИН Иван Михайлович, род. в 1923 г., рядовой, радист.

КУЗИН Михаил Алексеевич, род. в 1924 г., рядовой, командир танка.

КУЗИН Николай Степанович, род. в 1915 г., сержант, старшина батареи, ранен.

КУЗИН Петр Николаевич, род. в 1900 г., матрос.

КУЗИН Прокопий Пименович, род. в 1902 г., Рязанская обл., Касимовский р-н, с. Данево, рядовой.

КУЗИНА Анна Петровна, род. в 1916 г., Рязанская обл., Касимовский р-н, с. Дмитриево, сержант м/с, медсестра.

КУЗИНА Нина Николаевна, род. в 1924 г., рядовой.

КУЗНЕЦОВ Александр Павлович, род. в 1908 г., сержант.

КУЗНЕЦОВ Алексей Дмитриевич.

КУЗНЕЦОВ Алексей Иванович,



род. в 1918 г., Рязанская обл., Шиловский р-н, с. Увяз, мл. лейтенант, тяжело ранен. Награжден орденом Отечественной войны II степени, медалью «За победу над Германией в Великой Отечественной войне 1941–1945 гг.». Умер 17.04.2006 г.

КУЗНЕЦОВ Алексей Яковлевич, род. в 1924 г., Рязанская обл., Касимовский р-н, с. Телебукино, сержант.

КУЗНЕЦОВ Анатолий Михайлович, род. в 1924 г., сержант.

КУЗНЕЦОВ Афанасий Максимович, род. в 1925 г., рядовой, стрелок.

КУЗНЕЦОВ Валентин Васильевич, род. в 1924 г., рядовой.

КУЗНЕЦОВ Василий Андреевич.

КУЗНЕЦОВ Василий Иванович.

КУЗНЕЦОВ Василий Федорович, род. в 1923 г., Рязанская обл., Сасовский р-н, рядовой, тяжело ранен.

КУЗНЕЦОВ Владимир Павлович, род. в 1908 г., ст. лейтенант, командир саперно-инженерных войск.

КУЗНЕЦОВ Владимир Яковлевич, род. в 1913 г., сержант.

КУЗНЕЦОВ Григорий Федорович, род. в 1914 г., рядовой.

КУЗНЕЦОВ Иван Алексеевич, род. в 1910 г., рядовой.

КУЗНЕЦОВ Иван Алексеевич, род. в 1925 г., Рязанская обл., Касимовский р-н, д. Жуково.

КУЗНЕЦОВ Иван Васильевич, род. 15.05.1922 г., Рязанская обл., Касимовский р-н, с. Токарево, ст. матрос, электрик.

КУЗНЕЦОВ Иван Григорьевич, род. в 1909 г., Рязанская обл., Касимовский р-н, д. Шепелево.

КУЗНЕЦОВ Иван Григорьевич, род. в 1914 г., Рязанская обл., сержант.

КУЗНЕЦОВ Иван Петрович, род. в 1898 г., рядовой.

КУЗНЕЦОВ Михаил Васильевич, род. в 1898 г., Рязанская обл., Касимовский р-н, с. Телебукино, ст. сержант, санинструктор.

КУЗНЕЦОВ Михаил Яковлевич, род. в 1911 г., Рязанская обл., Шиловский р-н, с. Увяз.

КУЗНЕЦОВ Никифор Платонович, род. в 1908 г., сержант.

КУЗНЕЦОВ Николай Георгиевич, род. в 1905 г., рядовой.

КУЗНЕЦОВ Николай Иванович, род. в 1924 г., рядовой.

КУЗНЕЦОВ Николай Сергеевич, род. в 1917 г., Рязанская обл., Касимовский р-н, д. Чернышово, рядовой.

КУЗНЕЦОВ Николай Федорович, род. в 1923 г., Рязанская обл., Касимовский р-н, с. Лався, рядовой, стрелок, тяжело ранен.

КУЗНЕЦОВ Павел Гаврилович, род. в 1910 г., сержант.

КУЗНЕЦОВ Петр Александрович, род. в 1912 г., сержант, стрелок, трижды ранен.

КУЗНЕЦОВ Петр Васильевич, род. в 1916 г., Рязанская обл., Касимовский р-н, с. Любовниково, ст. сержант, зам. командира взвода.

КУЗНЕЦОВ Петр Иванович, род. в 1923 г., ст. лейтенант, командир роты.

КУЗНЕЦОВ Сергей Павлович,



род. 4.06.1924 г., Рязанская обл., г. Спасск, тяжело ранен. Умер 3.08.1979 г.

КУЗНЕЦОВ Федор Васильевич, род. в 1912 г., Рязанская обл., Касимовский р-н, с. Любовниково.

КУЗНЕЦОВ Федор Васильевич, род. в 1920 г., рядовой.

КУЗНЕЦОВА Вера Алексеевна, род. в 1924 г., Рязанская обл., Касимовский р-н, д. Василево, матрос, телеграфист-телефонист.

КУЗНЕЦОВА Клавдия Михайловна, род. в 1924 г., рядовой.

КУЗНЕЦОВА Тамара Сергеевна, род. 24.03.1924 г., Рязанская обл., Касимовский р-н, с. Бабино-Булыгино, рядовой, минометчица.

КУЗНЕЦОВА (ЛЕВИНА) Мария Ивановна, род. в 1923 г., сержант, повар.

КУЗОВОВ Семен Никитович, род. в 1897 г., Рязанская обл., Касимовский р-н, д. Тимохино, рядовой, наводчик, ранен.

КУЗЬКИН Алексей Николаевич,



род. 14.01.1922 г., рядовой, ранен. Награжден медалями «За боевые заслуги», «За отвагу», «За освобождение Варшавы», «За взятие Кенигсберга».

КУЗЬКИН Василий Иванович, род. 10.02.1922 г., Рязанская обл., Касимовский р-н, д. Большой Кусмор, мл. сержант, телефонист.

КУЗЬКИН Владимир Григорьевич, род. в 1926 г., рядовой, орудийный номер, ранен.

КУЗЬКИН Михаил Григорьевич, род. в 1918 г., рядовой.

КУЗЬКИН Николай Тихонович, род. в 1924 г., рядовой.

КУЗЬКИН Петр Митрофанович, род. в 1908 г., сержант, командир бригады, наводчик, ранен. Умер в 1991 г., похоронен в г. Касимове.

КУЗЬМИН Александр Иванович, род. в 1911 г., рядовой, стрелок.

КУЗЬМИН Борис Алексеевич, род. в 1922 г., Рязанская обл., Касимовский р-н, д. Сидорово, сержант, зав. складом.

КУЗЬМИН Борис Алексеевич, род. в 1925 г., сержант.

КУЗЬМИН Дмитрий Константинович, род. в 1922 г., Рязанская обл., Чучковский р-н, с. Пертово, ст. сержант, авиационный моторист, множественные ранения.

КУЗЬМИН Евгений Иванович, род. в 1909 г., Рязанская обл., Касимовский р-н, д. Алеево, мл. лейтенант, командир минометного взвода, дважды ранен.

КУЗЬМИН Иван Николаевич, род. в 1910 г., майор.

КУЗЬМИН Иосиф Иванович, род.: Рязанская обл., Касимовский р-н, с. Пустынь.

КУЗЬМИН Николай Прокопьевич, род. в 1925 г., Рязанская обл., Касимовский р-н, д. Шульгино, сержант.

КУЗЬМИНСКИЙ Валентин Никифорович, род. в 1921 г., рядовой.

КУЗЯЕВ Андрей Данилович, род. 8.10.1922 г., Рязанская обл., Касимовский р-н, д. Болотцы, рядовой, ранен.

КУЗЯЕВ Михаил Федорович, род. в 1906 г., Рязанская обл., Касимовский р-н, д. Кауровка, рядовой, пулеметчик, мотоциклист, ранен.

КУЗЯКОВ Андрей Григорьевич.

КУЗЯКОВ Павел Михайлович,



род. в 1924 г., Рязанская обл., Касимовский р-н, д. Сидорово, рядовой, шофер. Награжден двумя орденами Красной Звезды, медалями «За боевые заслуги», «За победу над Германией в Великой Отечественной войне 1941–1945 гг.», «За победу над Японией». Умер 31.03.2006 г.

КУЗЯНОВ Василий Дмитриевич, род. в 1923 г., Рязанская обл., Шиловский р-н, с. Нармушадь, рядовой, стрелок.

КУЗЯНОВ Николай Григорьевич, род. в 1910 г.

КУКИН Николай Федорович, род. в 1920 г., рядовой.

КУКЛЕВ Григорий Семенович, род. в 1915 г., рядовой, стрелок, тяжело ранен.

КУКЛЕВ Иван Семенович, род. в 1918 г., Рязанская обл., Касимовский р-н, д. Степаново.

КУКЛЕВ Сергей Семенович, род. в 1926 г., Рязанская обл., Касимовский р-н, д. Степаново.

КУКУЛИН Иван Васильевич, род. в 1914 г., Рязанская обл., Касимовский р-н, с. Самылово, ст. сержант, связист, дважды ранен.

КУКУШКИН Василий Абрамович, род. в 1901 г., Рязанская обл., Касимовский р-н, д. Алферьево.

КУКУШКИН Василий Алексеевич, род. в 1892 г., рядовой.

КУКУШКИН Валентин Афанасьевич.

КУКУШКИН Дмитрий Васильевич, род. в 1923 г., Рязанская обл., Касимовский р-н, д. Алферьево.

КУКУШКИН Иван Васильевич, род. в 1926 г., Рязанская обл., Касимовский р-н, д. Алферьево.

КУКУШКИН Иван Иванович, род. в 1909 г., ст. лейтенант, командир батареи танкового корпуса.

КУКУШКИН Иван Петрович, род. в 1914 г.

КУКУШКИН Михаил Семенович, род. 20.11.1919 г., Рязанская обл., Касимовский р-н, с. Квасьево, старший сержант, специалист полевых кабельных линий.

КУКУШКИН Павел Петрович, род. 18.08.1918 г., Рязанская обл., Касимовский р-н, с. Гиблицы, мл. сержант, стрелок.

КУКУШКИНА (БАКЛАНОВА) Мария Семеновна, род. 8.10.1922 г., Рязанская обл., Касимовский р-н, с. Квасьево, ефрейтор, разведчица.

КУЛАГИН Алексей Федорович, род. 16.05.1918 г., Рязанская обл., Касимовский р-н, д. Позднякоово, ст. сержант, командир отделения, ранен.

КУЛАГИН Андрей Васильевич, род. в 1900 г., рядовой.

КУЛАКОВ Владимир Николаевич, род. в 1913 г., Рязанская обл., Касимовский р-н, д. Савино, ст. сержант, командир отделения связи.

КУЛАКОВ Иван Петрович, род. в 1917 г., Рязанская обл., Касимовский р-н, д. Савино, рядовой, контужен.

КУЛАКОВ Павел Алексеевич, род. в 1910 г., рядовой.

КУЛАКОВ Павел Васильевич, род. в 1912 г., сержант, шофер.

КУЛАКОВ Степан Павлович, род. в 1908 г., рядовой, стрелок.

КУЛАКОВ Федор Ильич, род. в 1895 г., капитан.

КУЛАКОВА Александра Георгиевна, род. в 1912 г., сержант.

КУЛЕВ Федор Николаевич, род. в 1909 г., Рязанская обл., Касимовский р-н, с. Сабурово.

КУЛИКОВ Алексей Васильевич, род. в 1918 г., сержант тяжелотанкового полка.

КУЛИКОВ Алексей Павлович, род. в 1921 г., Рязанская обл., Касимовский р-н, д. Сорокино.

После окончания Касимовского медицинского училища работал



в Горловском районе Рязанской области фельдшером. В армии с 1940 года, заместитель начальника полка по санчасти. Дошел до Берлина. После войны работал в Днепропетровском обкоме партии. Умер в 1985 г.

КУЛИКОВ Алексей Петрович, род. в 1917 г., ст. матрос, моторист.

КУЛИКОВ Василий Андреевич, род. в 1910 г., Рязанская обл., Касимовский р-н, д. Погост, рядовой, сапер, ранен.

КУЛИКОВ Василий Егорович, род. в 1912 г., Рязанская обл., Касимовский р-н, с. Токарево, ефрейтор, понтонер, ранен.

КУЛИКОВ Василий Лаврентьевич, род. в 1899 г., сержант.

КУЛИКОВ Василий Михайлович, род. в 1923 г., Рязанская обл., Касимовский р-н, д. Кислово.

КУЛИКОВ Василий Никитович, род. в 1915 г., Рязанская обл., Касимовский р-н, д. Самуиловка, рядовой.

КУЛИКОВ Василий Николаевич, род. 26.05.1927 г.

КУЛИКОВ Василий Петрович, род. в 1919 г., Рязанская обл., с. Ижевское, рядовой.

КУЛИКОВ Василий Федорович, род. в 1921 г., Рязанская обл., Касимовский р-н, д. Сорокино.

КУЛИКОВ Виктор Николаевич, род. 30.10.1925 г., Рязанская обл., г. Касимов, ст. лейтенант, артиллерист, ранен, контужен.

КУЛИКОВ Владимир Федорович, род. в 1914 г., Рязанская обл., Касимовский р-н, д. Большой Мутор, рядовой, стрелок.

КУЛИКОВ Дмитрий Дмитриевич, род. в 1894 г., Рязанская обл., Касимовский р-н, д. Кислово.

КУЛИКОВ Дмитрий Иванович, род. в 1925 г., Рязанская обл., Касимовский р-н, д. Кислово.

КУЛИКОВ Егор Иванович, род. в 1923 г., Рязанская обл., Касимовский р-н, с. Ардабьево.

КУЛИКОВ Иван Иванович, род. в 1909 г., сержант.

КУЛИКОВ Иван Ильич, род. в 1909 г., Рязанская обл., Касимовский р-н, д. Сорокино, сержант.

КУЛИКОВ Иван Петрович, род. в 1914 г., рядовой.

КУЛИКОВ Ион Дмитриевич, род. в 1904 г., Рязанская обл., Касимовский р-н, д. Кислово.

КУЛИКОВ Николай Андреевич, род. в 1913 г., рядовой, ранен.

КУЛИКОВ Николай Васильевич, род. в 1918 г., Рязанская обл., Касимовский р-н, д. Семенчуково, сержант.

КУЛИКОВ Николай Иванович, род. в 1915 г., рядовой, стрелок.

КУЛИКОВ Николай Иванович, род. в 1909 г., рядовой.

КУЛИКОВ Петр Гаврилович, род. в 1915 г., рядовой, орудийный номер.

КУЛИКОВ Петр Дмитриевич, род. в 1923 г., сержант, стрелок.

КУЛИКОВ Петр Михайлович, род. в 1904 г., рядовой.

КУЛИКОВ Петр Петрович, род. в 1909 г., Рязанская обл., Касимовский р-н, с. Любовниково, рядовой, стрелок.

КУЛИКОВ Петр Семенович, род. в 1906 г., Рязанская обл., Касимовский р-н, д. Семенчуково, сержант.

КУЛИКОВ Роман Романович, род. в 1916 г., Рязанская обл., Касимовский р-н, д. Полянки.

КУЛИКОВ Семен Федорович, род. в 1908 г., Рязанская обл., Касимовский р-н, д. Еспинки.

КУЛИКОВ Сергей Иванович, род. в 1911 г., Рязанская обл., Касимовский р-н, д. Большой Мутор, сержант.

КУЛИКОВА Екатерина Константиновна, род. 13.11.1920 г., Горьковская обл., с. Горбатово.

КУЛИКОВА Софья Григорьевна, род. в 1923 г., Рязанская обл., Касимовский р-н, р.п. Елатьма.

КУЛИН Василий Федорович, род. в 1921 г., сержант.

КУНИЦЫН Виктор Алексеевич, род. в 1925 г., Рязанская обл., Касимовский р-н, р.п. Гусь-Железный, старшина, стрелок, имеет множественные ранения.

КУНИЦЫН Михаил Николаевич, род. в 1908 г., сержант, начальник пункта сбора донесений.

КУПРИН Николай Егорович, род. в 1907 г., Рязанская обл., Ерахтурский р-н, с. Нармушадь, гвардии рядовой, стрелок, тяжело ранен. Награжден орденом Славы III степени, медалью «За победу над Германией в Великой Отечественной войне 1941–1945 гг.» Умер 25.01.1979 г.

КУПРИЯНОВ Дмитрий Михайлович, род. в 1902 г., рядовой, ранен.

КУПРИЯНОВ Иван Иванович, род. в 1918 г., сержант, шофер батальона связи.

КУПРИЯНОВ Иван Ильич, род. в 1907 г., рядовой.

КУПРИЯНОВ Иван Михайлович, род. в 1896 г., рядовой.

КУПРИЯНОВ Иван Федорович, род. в 1926 г., Рязанская обл., Касимовский р-н, д. Ярыгино, рядовой, линейный надсмотрщик.

КУПРИЯНОВ Кирилл Васильевич, род. в 1918 г., рядовой.

КУПРЯШКИН Михаил Михайлович, род. 16.11.1923 г., Рязанская обл., Шацкий р-н, с. Борки, ст. сержант, радист.

КУПРЯШОВ Николай Емельянович, род. в 1920 г., рядовой.

КУПЦОВ Иван Федорович, род. в 1906 г., гв. майор.

КУПЧИНОВ Андрей Иосифович, род. в 1907 г., подполковник, старший инженер.

КУРАЕВ Алексей Васильевич, род. в 1898 г., Рязанская обл., Касимовский р-н, р.п. Гусь-Железный, ефрейтор.

КУРАЕВ Василий Васильевич, род. в 1914 г., сержант.

КУРАЕВ Василий Яковлевич, род. в 1923 г., Рязанская обл., Касимовский р-н, д. Мишуково.

КУРАЕВ Иван Алексеевич, род. в 1927 г., Рязанская обл., Касимовский р-н, р.п. Гусь-Железный, рядовой.

КУРАЕВ Иван Васильевич, род. в 1904 г., Рязанская обл., Касимовский р-н, р.п. Гусь-Железный, рядовой.

КУРАЕВ Карим Абдулович, род. в 1897 г., рядовой.

КУРАЕВ Николай Семенович, род. в 1923 г., Рязанская обл., г. Касимов, ст. лейтенант, командир батареи, контужен.

КУРАЕВ Семен Тихонович, род. в 1910 г., Рязанская обл., Касимовский р-н, д. Мишуково.

КУРАЕВА Екатерина Васильевна, род. в 1923 г., рядовой.

КУРАЖОВ Сергей Макарович, род. в 1926 г., Рязанская обл., Касимовский р-н, с. Ибердус, сержант, ранен.

КУРАКИН Иван Яковлевич, род. в 1917 г., сержант.

КУРАНОВ Алексей Петрович, род. в 1925 г., Рязанская обл., Касимовский р-н, с. Самылово, рядовой, стрелок, ранен.

КУРАНОВА Мария Петровна, род. в 1925 г., сержант.

КУРБАТОВ Александр Федорович, род. 10.09.1913 г., Рязанская обл., Касимовский р-н, д. Малеево, мл. лейтенант, артиллерист.

КУРБАТОВ Алексей Петрович, род. 17.10.1925 г., Рязанская обл., Касимовский р-н, д. Пятницкое, рядовой, орудийный номер.

КУРБАТОВ Алексей Федорович, род. в 1921 г., Рязанская обл., Касимовский р-н, д. Монцево.

КУРБАТОВ Василий Иванович, род. 13.04.1924 г., рядовой, ранен.

КУРБАТОВ Григорий Петрович, род. в 1899 г., рядовой.

КУРБАТОВ Иван Владимирович, род. в 1913 г., сержант.

КУРБАТОВ Иван Николаевич, род. в 1896 г., рядовой.

КУРБАТОВ Михаил Васильевич, род. в 1912 г., сержант.

КУРБАТОВ Николай Николаевич, род. в 1924 г., Рязанская обл., Касимовский р-н, д. Ватранцы, рядовой, стрелок.

КУРБАТОВ Николай Петрович, род. в 1922 г., ст. лейтенант м/с, ст. фельдшер, дважды ранен.

КУРБАТОВ Николай Федорович,



род. в 1913 г., Рязанская обл., Касимовский р-н, д. Монцево, рядовой, наводчик орудия, тяжело ранен.

КУРБАТОВА Прасковья Федоровна, род. в 1923 г., повар.

КУРГАНОВ Александр Матвеевич, род. в 1923 г., сержант, механик авиавооружения.

КУРГАНОВ Сергей Федорович, род. в 1906 г., капитан.

КУРГАНОВА Анна Ивановна, род. в 1923 г., рядовой.

КУРЕЛИН Василий Григорьевич, род. в 1925 г., Рязанская обл., Касимовский р-н, р.п. Елатьма.

КУРЕНОВ Павел Сергеевич, род. в 1904 г., сержант.

КУРЗАНОВ Виктор Иванович, род. в 1917 г., ст. сержант, командир орудия.

КУРЗАНОВ Владимир Никитович, род. в 1924 г., рядовой.

КУРЗАНОВ Гаврил Сергеевич, род. в 1898 г., рядовой.

КУРЗАНОВ Дмитрий Сергеевич, род. в 1904 г., рядовой.

КУРЗАНОВ Никита Кириллович, род. в 1895 г., рядовой.

КУРИЦЫН Алексей Павлович, род. 27.08.1921 г., Рязанская обл., Касимовский р-н, с. Ардабьево, рядовой, стрелок, телефонист.

КУРИЦЫН Василий Павлович, род. 18.03.1918 г., Рязанская обл., Касимовский р-н, с. Ардабьево, рядовой, сапер, тяжело ранен.

КУРИЦЫН Герасим Иванович, род. в 1913 г., майор.

КУРИЦЫН Иван Андреевич, род. в 1902 г., Рязанская обл., Касимовский р-н, с. Шостье, рядовой, связист. Умер 12.06.1988 г.

КУРИЦЫН Иван Филиппович,



род. 13.09.1919 г., Рязанская обл., Касимовский р-н, с. Ардабьево, сержант, стрелок, тяжело контужен.

Учился в школе Московско-Окского речного пароходства, по окончании которой получил звание помощника механика, работал на пароходе «Ока».

В 1941 г. находился в запасном стрелковом полку, который базировался под Москвой в районе г. Можайска. Потом 3-й Белорусский фронт. Участвовал в освобождении Вязьмы и Смоленска. Начал воевать в пехоте, затем в артиллерии командиром расчета 45-мм пушки. Участвовал во взятии г. Кенигсберга. Принимал участие в боях с Японией. Награжден медалями «За взятие г. Кенигсберга», «За победу над Германией в Великой Отечественной войне 1941–1945 гг.», «За победу над Японией». Демобилизовался в 1946 году. Работал слесарем в ММКР, заведующим складом на овчинно-меховой фабрике.

КУРИЦЫН Михаил Павлович, род. 24.09.1919 г., Рязанская обл., Касимовский р-н, с. Ардабьево, рядовой, пулеметчик, ранен.

КУРИЦЫН Петр Павлович, род. 29.08.1923 г., Рязанская обл., Касимовский р-н, с. Ардабьево, рядовой, понтонер, ранен.

КУРИЦЫН Сергей Иванович, род. 21.04.1921 г., Рязанская обл., Касимовский р-н, с. Ардабьево, сержант, зам. командира взвода, ранен.

КУРИЦЫНА Анна Ивановна, род. в 1922 г., Рязанская обл., Касимовский р-н, с. Ардабьево.

КУРЛЫКОВ Алексей Иванович, род. в 1899 г., Рязанская обл., Касимовский р-н, с. Лубяники, ранен.

КУРЛЫЧКИН Иван Акимович, род. в 1903 г., Рязанская обл., Касимовский р-н, р.п. Гусь-Железный, рядовой.

КУРМАШЕВ Арифулла Валеевич, род. в 1906 г., Рязанская обл., Касимовский р-н, с. Шилино, рядовой, артиллерист, трижды ранен.

КУРОПАТКИН Иван Александрович, род. 15.10.1910 г., Волгоградская обл., хутор Ключи, капитан, командир взвода по ремонту танков.

КУРОПАТКИНА Антонина Сергеевна, род. 24.04.1917 г., Рязанская обл., г. Касимов, мл. лейтенант, фельдшер.

КУРОЧКИН Виктор Матвеевич, род. в 1925 г., рядовой.

КУРОЧКИН Гаврил Федорович, род. в 1912 г., Рязанская обл., Касимовский р-н, с. Погост, командир отделения, тяжело ранен, контужен.

КУРОЧКИН Иван Никитович, род. в 1897 г., рядовой.

КУРОЧКИН Михаил Федорович, род. в 1926 г., Рязанская обл., Касимовский р-н, д. Ласино.

КУРСАНОВ Федор Михайлович, род. в 1911 г., сержант.

КУРСКИХ Илья Викторович, род. в 1926 г., рядовой, наводчик зенитно-артиллерийского полка.

КУРЧЕВСКАЯ Ольга Сергеевна, ст. лейтенант медицинской службы.

КУРШАКОВ Иван Федорович, род. в 1895 г., лейтенант медицинской службы.

КУРШАКОВ Тимофей Федорович, род. в 1901 г., Рязанская обл., Касимовский р-н, д. Урядино, рядовой.

КУРЫЛЕВ Алексей Васильевич, род. в 1919 г., Рязанская обл., Касимовский р-н, с. Дмитриево, рядовой.

КУРЫЛЕВ Андрей Петрович, род. в 1902 г., Рязанская обл., Касимовский р-н, с. Ардабьево.

КУРЫЛЕВ Иван Петрович, род. в 1910 г., Рязанская обл., Касимовский р-н, с. Ардабьево, рядовой, пулеметчик.

КУРЫЛЕВ Николай Иванович, род. в 19.09.1919 г., Рязанская обл., Касимовский р-н, с. Ардабьево, сержант, командир миномета.

КУРЯКОВ Михаил Филиппович, род. в 1913 г., Рязанская обл., Касимовский р-н, с. Которово.

КУСАЛЕЕВА Роза Азизовна, род. в 1923 г., сержант.

КУТЕЙНИКОВ Василий Максимович, род. в 1923 г., Рязанская обл., Касимовский р-н, д. Федоровка, сержант, командир отделения.

КУТЕЙНИКОВ Владимир Васильевич, род. в 1914 г., сержант.

КУТЕЙНИКОВ Константин Евдокимович, род. в 1917 г., Рязанская обл., Касимовский р-н, д. Чернецы, сержант, стрелок.

КУТЕЙНИКОВ Максим Тимофеевич, род. в 1895 г., рядовой.

КУТЕЙНИКОВ Николай Степанович, род. в 1907 г., старшина, тяжело ранен.

КУТЕЙНИКОВ Федор Васильевич, род. в 1894 г., Рязанская обл., Касимовский р-н, д. Федоровка, сержант.

КУТЕНЦИН Дмитрий Иванович, род. 22.12.1922 г., Рязанская обл., Касимовский р-н, п. Сиверка, сержант, санинструктор, тяжело ранен.

КУТЛАЕВ Кузьма Филиппович, род. 17.12.1918 г., Рязанская обл., Касимовский р-н, д. Которово, рядовой, разведчик, дважды ранен.

КУТУЗОВ Николай Семенович, род. в 1908 г., сержант.

КУТУЗОВ Яков Лукич (Лукьянович),



род. в 1923 г., мл. лейтенант, командир отделения хим. разведки. Награжден медалями «За боевые заслуги», «За победу над Германией в Великой Отечественной войне 1941–1945 гг.».

КУТЫГИН Александр Сергеевич,



род. в 1923 г., рядовой, пулеметчик, телефонист, 179-й стрелковый полк МВС. Награжден медалью «За отвагу».

КУТЫГИН Алексей Михайлович, род. в 1920 г., сержант.

КУТЫГИН Дмитрий Григорьевич, род. в 1900 г., рядовой.

КУТЫГИН Иван Иванович, род. в 1897 г., рядовой.

КУТЫГИН Поликарп Михайлович, род. в 1905 г., рядовой.

КУТЫГИН Сергей Иванович, род. в 1898 г., рядовой.

КУХАРЖЕВСКИЙ Евдоким Андреевич, род. в 1916 г., ст. лейтенант, начальник штаба дивизиона, командир батареи.

КУХЛИН Василий Демьянович, род. в 1922 г., Рязанская обл., Касимовский р-н, д. Перхурово, ст. сержант, разведчик стрелкового полка, ранен.

КУХЛИН Иван Николаевич, род. в 1923 г., сержант.

КУЦОВ С.В.

КУЧЕРЕНКО Григорий Автономович, род. в 1895 г., сержант.

КУЧИН Григорий Малофеевич, род. в 1904 г., Рязанская обл., Касимовский р-н, д. Жданово, рядовой.

КУШТАВКИН Александр Яковлевич, род. в 1902 г., Рязанская обл., Касимовский р-н, с. Бетино, автоматчик, контужен.

КУШТАВКИН Евгений Александрович, род. в 1923 г., ст. лейтенант, летчик-бомбардировщик, дважды ранен.

КУШТАВКИН Михаил Яковлевич, род. в 1906 г., ст. сержант, тяжело ранен.

КУШТАВКИНА Юлия Александровна, род. в 1925 г., сержант.

КУШТАЕВ Семен Семенович, род. в 1915 г., ст. сержант.

КУЩЕВ Иван Афанасьевич, род. в 1923 г., Сталинградская обл., Нехаевский р-н, хутор Луковский, лейтенант, командир взвода разведки.

КУЩЕВ Иван Иванович, род. в 1919 г., капитан.

КУЩЕВА Ольга Васильевна, род. в 1924 г., мл. сержант.

Л

ЛАБЗЕНКОВ Алексей Николаевич, род. 18.02.1920 г., рядовой, водитель, тяжело ранен.

ЛАБЗЕНКОВ Анатолий Петрович, род. в 1920 г., Рязанская обл., Касимовский р-н, д. Поповка, ефрейтор, водитель.

ЛАБЗЕНКОВ Валентин Петрович, род.: Рязанская обл., Касимовский р-н, д. Поповка.

ЛАБЗЕНКОВ Иван Павлович, род. в 1921 г., Рязанская обл., Касимовский р-н, д. Поповка, ефрейтор, артиллерист-наводчик.

ЛАБЗЕНКОВ Михаил Петрович, род. в 1906 г., Рязанская обл., Касимовский р-н, д. Поповка, сержант, водитель.

ЛАБЗЕНКОВ Сергей Иванович, род. 8.09.1907 г., Рязанская обл., Касимовский р-н, д. Поповка, сержант, наблюдательный пост.

ЛАБОВ Михаил Тимофеевич,

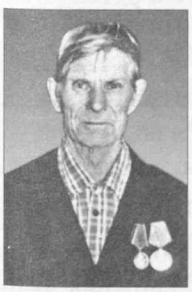

род. 15.10.1903 г., Рязанская обл., Касимовский р-н, с. Большой Кусмор, красноармеец-стрелок. Награжден медалями «За отвагу», «За победу над Германией в Великой Отечественной войне 1941–1945 гг.».

ЛАВРЕНТЬЕВ Иван Иванович, род. в 1924 г., ст. сержант, командир артиллерии.

ЛАВРЕНТЬЕВ Михаил Михайлович, род. в 1898 г., рядовой.

ЛАВРЕНТЬЕВ Николай Михайлович, род. в 1908 г., сержант.

ЛАВРЕНТЬЕВ Яков Иванович, род. в 1901 г., Рязанская обл., Касимовский р-н, д. Самуиловка, сержант.

ЛАВРОВ Василий Петрович, лейтенант.

ЛАВРОВ Владимир Васильевич, род. в 1895 г., Рязанская обл., Касимовский р-н, с. Телебукино, рядовой, ранен.

ЛАДЯГИН Алексей Дмитриевич, род. в 1919 г., сержант.

ЛАЗАРЕВ Александр Алексеевич, род. в 1920 г., Рязанская обл., Касимовский р-н, п. Крутоярский.

ЛАЗАРЕВ Виктор Николаевич, род. в 1925 г., Рязанская обл., Касимовский р-н, с. Ибердус, сержант, механик-водитель, тяжело ранен.

ЛАЗАРЕВ Григорий Иванович, род. 4.10.1912 г., Рязанская обл., Касимовский р-н, п. Курман, краснофлотец, тяжело ранен.

ЛАЗАРЕВ Николай Митрофанович, род. в 1912 г., мл. сержант, плотник-мостовик.

ЛАЗАРЕВА Нина Аркадьевна, род. 25.11.1924 г., Рязанская обл., Касимовский р-н, р.п. Елатьма, ефрейтор.

ЛАЗУКОВ Николай Павлович, род. 20.06.1923 г., рядовой, стрелок, ранен.

ЛАЗУТОВ Гавриил Васильевич, род. в 1913 г., майор.

ЛАЗУТОВА Любовь Ивановна, род. 15.08.1919 г., Рязанская обл., Шиловский р-н, д. Свинчус, сержант, санинструктор.

ЛАКИН Иван Васильевич, род. в 1922 г., сержант, стрелок.

ЛАЛАКИНА Тамара Васильевна, род. в 1920 г., рядовой.

ЛАНИН Андрей Тимофеевич, род. 19.08.1907 г., Рязанская обл., Касимовский р-н, д. Лукино, сержант, артиллерист, имеет множественные ранения.

ЛАНЦОВ Николай Николаевич, род. в 1901 г., рядовой.

ЛАНШОВ Иван Петрович, род. в 1924 г., Рязанская обл., Касимовский р-н, д. Алферьево.

ЛАПИН Николай Николаевич,



род. 5.01.1905 г., Рязанская обл., Шиловский р-н, д. Мордасово, рядовой, телефонист-связист. Награжден орденом Красной Звезды, медалью «За отвагу». Умер 10.07.1974 г.

ЛАПОЧКИН Василий Семенович, род. в 1923 г., сержант.

ЛАПТЕВ Александр Филиппович, род. в 1919 г., Рязанская обл., Ерахтурский р-н, д. Малые Пекселы, ст. лейтенант м/с, мед. фельдшер, командир орудийного расчета, дважды ранен, контужен.

ЛАПТЕВ Алексей Георгиевич, род. в 1926 г., рядовой.

ЛАПТЕВ Алексей Сидорович, род. в 1915 г., сержант.

ЛАПТЕВ Анатолий Кузьмич, род. в 1921 г., Рязанская обл., Касимовский р-н, д. Самуиловка, сержант, ранен.

ЛАПТЕВ Виктор Федорович, род. в 1895 г., рядовой.

ЛАПТЕВ Георгий Сергеевич, род. в 1902 г., рядовой.

ЛАПТЕВ Иван Иванович, род. в 1920 г., Рязанская обл., Касимовский р-н, д. Жуково.

ЛАПТЕВ Илья Георгиевич, род. 2.08.1916 г., мл. тех. лейтенант, артиллерийский мастер.

ЛАПТЕВ Лаврентий Сафронович, род. в 1902 г., рядовой.

ЛАПТЕВ Петр Филиппович, род. 12.09.1922 г., Рязанская обл., Шиловский р-н, д. Малые Пекселы, рядовой, ранен.

ЛАПТЕВА Екатерина Емельяновна, род. в 1923 г., Рязанская обл., Ерахтурский р-н, с. Борки, связист.

ЛАПШЕНКОВ Михаил Сергеевич, род. в 1925 г.

ЛАПШИН Дмитрий Федорович, род. 29.10.1915 г., Рязанская обл., Касимовский р-н, с. Селищи, сержант, ранен.

ЛАПШИНОВ Алексей Иванович, род. в 1922 г., Рязанская обл., Касимовский р-н, д. Узково.

ЛАРЕШИН Василий Сергеевич, род. в 1897 г.

ЛАРЕШИН Иван Васильевич, род. в 1925 г.

ЛАРЕШИН Николай Павлович, род. в 1923 г., Рязанская обл., Касимовский р-н, д. Лощинино, мл. сержант, командир отделения.

ЛАРИН Александр Александрович,



род. в 1926 г., Рязанская обл., Касимовский р-н, с. Шостье, ст. сержант, пулеметчик. Награжден орденом Отечественной войны, медалями «За боевые заслуги», «За победу над Германией в Великой Отечественной войне 1941–1945 гг.». Трудовая награда – орден Трудового Красного Знамени.

ЛАРИН Александр Ефимович, род. в 1900 г., Рязанская обл., Касимовский р-н, с. Шостье.

ЛАРИН Александр Романович, род. в 1918 г., ст. лейтенант, начальник пограничной заставы.

ЛАРИН Антон Павлович, род. в 1899 г., рядовой, ранен.

ЛАРИН Григорий Петрович, род. в 1915 г., ефрейтор, шофер.

ЛАРИН Иван Ефимович, род. в 1895 г., Рязанская обл., Касимовский р-н, с. Шостье, рядовой, ранен.

ЛАРИН Иван Иванович, род. в 1920 г., Рязанская обл., Касимовский р-н, д. Мимишкино.

ЛАРИН Иван Никитович, род. в 1912 г., Рязанская обл., Касимовский р-н, с. Шостье.

ЛАРИН Иван Петрович, род. в 1921 г., сержант.

ЛАРИН Николай Петрович, род. в 1911 г., рядовой, стрелок.

ЛАРИН Сергей Ефимович, род. в 1910 г., Рязанская обл., Касимовский р-н, с. Шостье.

ЛАРИНА Анастасия Николаевна, род. 10.12.1916 г., Рязанская обл., г. Касимов, рядовой, зенитчица.

ЛАРИНА Екатерина Иосифовна, род. в 1925 г., рядовой.

ЛАРИОНОВ Александр Александрович, род. в 1911 г., Рязанская обл., Касимовский р-н, д. Семенчуково, сержант.

ЛАРИОНОВ Александр Фролович, род. в 1911 г., Рязанская обл., Касимовский р-н, д. Семенчуково, рядовой.

ЛАРИОНОВ Алексей Александрович, род. в 1911 г., сержант.

ЛАРИОНОВ Василий Васильевич, род. 20.01.1925 г., Рязанская обл., Касимовский р-н, д. Мимишкино, рядовой, пулеметчик, тяжело ранен.

ЛАРИОНОВ Даниил Никитович, род. в 1904 г., Рязанская обл., Касимовский р-н, с. Семенчуково, рядовой, ранен.

ЛАРИОНОВ Дмитрий Кузьмич, род. в 1912 г., Рязанская обл., Касимовский р-н, д. Выропаево, рядовой.

ЛАРИОНОВ Иван Иванович, род. в 1908 г., Рязанская обл., Касимовский р-н, д. Семенчуково, рядовой.

ЛАРИОНОВ Иван Никитович, род. 19.09.1910 г., Рязанская обл., Касимовский р-н, д. Семенчуково, рядовой, ранен.

ЛАРИОНОВ Иван Филиппович, род. в 1901 г., Рязанская обл., Касимовский р-н, д. Мотказино, рядовой.

ЛАРИОНОВ Михаил Васильевич, род. в 1910 г., сержант, минометчик.

ЛАРИОНОВ Николай Анисимович, род. в 1923 г., Рязанская обл., Касимовский р-н, д. Семенчуково, сержант.

ЛАРИОНОВ Николай Григорьевич, род. в 1913 г., Рязанская обл., Касимовский р-н, д. Выропаево, рядовой.

ЛАРИОНОВ Петр Мартынович, род. в 1895 г., Рязанская обл., Касимовский р-н, д. Семенчуково, рядовой.

ЛАРИОНОВ Сергей Александрович, род. 31.08.1925 г., Рязанская обл., Касимовский р-н, д. Болотцы, сержант, автоматчик, ранен.

ЛАРИОНОВ Сергей Федорович, род. в 1923 г., Рязанская обл., Касимовский р-н, д. Семенчуково, сержант, командир орудия.

ЛАРИОНОВ Степан Емельянович, род.: Рязанская обл., Касимовский р-н, д. Четаево.

ЛАРИОНОВ Тимофей Максимович, род. в 1911 г., Рязанская обл., Касимовский р-н, д. Мимишкино, рядовой, стрелок, тяжело ранен.

ЛАРИОНОВА Надежда Петровна, род. в 1921 г., Рязанская обл., Касимовский р-н, д. Мимишкино, рядовой.

ЛАРИОНОВА Ольга Федоровна, род. в 1923 г., Рязанская обл., Касимовский р-н, с. Гиблицы, рядовой, телефонист.

ЛАРИОШИН Иван Степанович, род. в 1923 г., Рязанская обл., Касимовский р-н, д. Ватранцы, рядовой, ранен.

ЛАРИОШИН Николай Ефимович, род. 25.12.1925 г.

ЛАРИЧЕВ Аркадий Сергеевич, род. в 1908 г., рядовой.

ЛАРЦЕВ Иван Иванович, род. в 1895 г., Рязанская обл., Касимовский р-н, д. Пальчинки, рядовой.

ЛАРЦЫН Алексей Степанович, род.: Рязанская обл., Касимовский р-н, д. Лазарево.

ЛАРЦЫН Петр Лукич, род. в 1914 г., Рязанская обл., Касимовский р-н, д. Лазарево, сержант.

ЛАРЧЕВ Леонид Николаевич, род. 10.08.1922 г., Рязанская обл., г. Касимов, гв. капитан, артиллерист, командир арт. дивизии, ранен.

ЛАРЬКИН Семен Иванович, род. 9.02.1920 г.

ЛАРЬКОВ Тимофей Федорович, род. в 1895 г., Рязанская обл., Касимовский р-н, д. Морозово, рядовой.

ЛАРЬКОВ Федор Афанасьевич, род. в 1902 г., Рязанская обл., Касимовский р-н, д. Морозово, рядовой.

ЛАРЮШКИН Георгий Сергеевич, род. в 1918 г., ефрейтор, командир орудия, тяжело ранен, контужен.

ЛАРЮШКИН Иван Семенович, род. в 1923 г.

ЛАРЮШКИН Иван Сергеевич, род. в 1923 г., рядовой, телефонист.

ЛАРЮШКИН Николай Ефремович, род. в 1924 г., ефрейтор, тяжело ранен.

ЛАСИКИН Владимир Павлович, род. в 1925 г., Рязанская обл., Касимовский р-н, с. Дмитриево.

ЛАСИНСКАЯ Мария Федоровна, род. в 1924 г.

ЛАСТОЧКИН Василий Федорович, род. в 1909 г., рядовой.

ЛАСТОЧКИН Дмитрий Федорович,



род. в 1923 г., Рязанская обл., Касимовский р-н, с. Самылово, сержант, стрелок, тяжело ранен. Награжден орденами Красной Звезды, Отечественной войны I степени, двумя медалями «За отвагу». Умер 30.10.1986 г.

ЛАСТОЧКИН Михаил Павлович, род. в 1923 г., сержант.

ЛАСУКОВ Дмитрий Федорович, род. в 1918 г.

ЛАСУКОВ Емельян Николаевич, род. в 1914 г.

ЛАСУКОВ Иван Петрович, род. в 1925 г., Рязанская обл., Касимовский р-н, д. Малеево.

ЛАСУКОВ Федор Иванович, род. в 1923 г., Рязанская обл., Касимовский р-н, д. Марсево, мл. сержант, зам. командира орудия, ранен.

ЛАТЫНЦЕВ Алексей Никитович,



род. 27.03.1924 г., Воронежская обл., Землянский р-н, д. Берлевка, лейтенант, дважды ранен. Награжден орденами Красной Звезды, Отечественной

войны, медалью «За отвагу». Умер 4.12.2000 г.

ЛАЧЕВ Александр Семенович,



род. в 1920 г., ст. лейтенант, пограничник. Награжден орденом Отечественной войны II степени, медалями «За освобождение Варшавы», «За победу над Германией в Великой Отечественной войне 1941–1945 гг.».

ЛАШАКОВ Иван Петрович, род. в 1925 г., рядовой.

ЛАШИН Александр Данилович, род. в 1895 г., Рязанская обл., Касимовский р-н, д. Чаруши, сержант, писарь.

ЛАШИН Василий Иванович, род. 12.12.1925 г., Рязанская обл., Касимовский р-н, с. Большой Кусмор, мл. сержант, сапер-минер, ранен.

ЛАШИН Николай Иванович, род. в 1916 г., майор.

ЛАШКИН Валентин Васильевич, род. в 1925 г., сержант.

ЛАШКИН Владимир Павлович, род. в 1925 г., сержант.

ЛАЩУК Алексей Антонович, род. 15.01.1926 г., Рязанская обл., Касимовский р-н, с. Ардабьево, мл. сержант, инструктор.

ЛЕБЕДЕВ Александр Александрович, род. 15.02.1924 г., ефрейтор, снайпер.

★ Почетный гражданин Касимовского района

ЛЕБЕДЕВ Александр Сергеевич, род. 9.05.1925 г., Рязанская обл., Касимовский р-н, д. Данево, старшина, воздушный стрелок.

ЛЕБЕДЕВ Владимир Иванович, род. в 1927 г., рядовой.

ЛЕБЕДЕВ Григорий Иванович, род. в 1897 г., сержант.

ЛЕБЕДЕВ Григорий Степанович, род. в 1896 г., рядовой.

ЛЕБЕДЕВ Дмитрий Григорьевич, род. в 1919 г., ст. сержант, зам. командира взвода.

ЛЕБЕДЕВ Евгений Алексеевич, род. 17.12.1917 г., Рязанская обл., Касимовский р-н, с. Телебукино, рядовой, сапер, тяжело ранен.

ЛЕБЕДЕВ Иван Гаврилович, род. в 1921 г., мл. лейтенант.

ЛЕБЕДЕВ Павел Евгеньевич, род. в 1918 г., рядовой, понтонер, шофер.

ЛЕБЕДЕВ Павел Иванович, род. в 1911 г., ефрейтор, наводчик арт. полка.

ЛЕБЕДЕВ Петр Михайлович, род. в 1912 г., Рязанская обл., Касимовский р-н, д. Басово, рядовой.

ЛЕБЕДЕВ Сергей Васильевич, род. в 1902 г., рядовой.

ЛЕБЕДЕВ Яков Петрович, род. в 1917 г., рядовой, орудийный номер.

ЛЕБЕДЕВА Александра Ивановна, род. в 1918 г., рядовой.

ЛЕВАНТОВСКАЯ Екатерина Ивановна, род. в 1919 г., рядовой.

ЛЕВИН Анатолий Семенович, род. в 1921 г., Рязанская обл., Касимовский р-н, д. Анемнясево, рядовой, стрелок.

ЛЕВИН Андрей Тихонович, род. в 1926 г., Рязанская обл., Касимовский р-н, с. Ибердус, мл. сержант, понтонер, тяжело ранен.

ЛЕВИН Василий Васильевич, род. в 1916 г., Рязанская обл., Касимовский р-н, д. Чернышово, рядовой, шофер.

ЛЕВИН Василий Егорович, род. в 1923 г., Рязанская обл., Ерахтурский р-н, д. Ладышкино, ст. сержант, танкист, дважды контужен.

ЛЕВИН Василий Емельянович, род. в 1894 г., рядовой.

ЛЕВИН Василий Иванович, род. в 1923 г., Рязанская обл., Касимовский р-н, с. Которово.

ЛЕВИН Василий Лаврентьевич, род. в 1910 г., сержант, стрелок, наводчик, дважды ранен.

ЛЕВИН Василий Сафонович, род. в 1907 г., рядовой.

ЛЕВИН Егор Игнатьевич, род. в 1921 г., мл. лейтенант.

ЛЕВИН Иван Андреевич, род. в 1916 г., Рязанская обл., Касимовский р-н, д. Жданово, рядовой, стрелок, имеет множественные ранения.

ЛЕВИН Иван Петрович, род. в 1906 г., Рязанская обл., Касимовский р-н, д. Урдово.

ЛЕВИН Иосиф Федорович, род. в 1914 г., Рязанская обл., Касимовский р-н, д. Полухтино, рядовой, пулеметчик-стрелок, тяжело ранен.

ЛЕВИН Михаил Игнатьевич, род. в 1919 г., Рязанская обл., Касимовский р-н, д. Самуиловка, рядовой.

ЛЕВИН Михаил Петрович, род. в 1925 г., рядовой.

ЛЕВИН Николай Александрович, род. в 1924 г., Рязанская обл.,

Касимовский р-н, д. Анемнясево, рядовой, ранен.

ЛЕВИН Николай Иванович, род. в 1921 г., Рязанская обл., Касимовский р-н, р.п. Гусь-Железный, ст. сержант, командир зенитной батареи.

ЛЕВИН Николай Устинович, род. в 1916 г., сержант.

★ **Участник Парада Победы 24 июня 1945 г. на Красной площади в Москве**

ЛЕВИН Павел Корнеевич, род. 13.07.1913 г., Рязанская обл., Касимовский р-н, д. Кулово.

ЛЕВИН Павел Петрович, род. в 1917 г., рядовой.

ЛЕВИН Петр Сергеевич, род. в 1904 г., сержант.

ЛЕВИН Петр Федосеевич, род. в 1903 г., рядовой.

ЛЕВИН Тимофей Алексеевич, род. в 1903 г., Рязанская обл., Касимовский р-н, с. Ибердус.

ЛЕВИН Федор Тихонович, род. в 1915 г., Рязанская обл., Касимовский р-н, с. Ибердус, мл. сержант, наводчик.

ЛЕВИНА Евдокия Васильевна,



род. в 1923 г., Рязанская обл., Касимовский р-н, р.п. Гусь-Железный, рядовой, повар, телефонистка. Награждена орденом Отечественной войны II степени, медалью «За победу над Германией в Великой Отечественной войне 1941–1945 гг.».

ЛЕВИНСКИЙ Александр Федорович,



род. в 1923 г., Рязанская обл., Касимовский р-н, р.п. Лашма, ст. сержант, минометчик.

ЛЕВИЦКИЙ Александр Никандрович, род. в 1898 г., рядовой, стрелок.

ЛЕВИЦКИЙ Сергей Никандрович, род. в 1901 г., сержант.

ЛЕВОЧКИН Александр Андреевич, род. в 1927 г., механик авиаполка.

ЛЕВОЧКИН Леонид Кузьмич, род. в 1930 г., Рязанская обл., Пителинский р-н, с. Пёт, рядовой.

ЛЕВУС П.Ф.

ЛЕВУШКИН Виталий Николаевич, ранен.

ЛЕВУШКИН Владимир Андреевич, род. в 1919 г., ст. лейтенант.

ЛЕВУШКИН Григорий Сергеевич, род. в 1913 г., рядовой.

ЛЕВУШКИН Илья Иванович, род. в 1902 г., рядовой.

ЛЕВУШКИН Михаил Иванович, род. в 1919 г., сержант.

ЛЕВУШКИН Николай Ефимович, род. в 1923 г., рядовой, стрелок, разведчик, ранен.

ЛЕВЦОВ Василий Тимофеевич, род. в 1913 г., рядовой, шофер.

ЛЕВЦОВ Дмитрий Иванович, род. в 1919 г., сержант.

ЛЕВЧЕНКО Дмитрий Васильевич, род. в 1919 г., сержант.

ЛЕВЧЕНКО Федор Васильевич, род. в 1914 г., старшина, сапер, дважды ранен.

ЛЕКСИНА Мария Андреевна, род. в 1922 г., сержант.

ЛЕКСУКОВ Николай Егорович, род. в 1913 г., рядовой, телефонист.

ЛЕЛИКОВ Николай Кузьмич, род. 25.11.1911 г., гв. старшина, шофер, командир отделения, ранен.

ЛЕЛЯЕВА Мария Васильевна, род. 07.11.1929 г., Рязанская обл., Касимовский р-н, с. Китово.

ЛЁНИН Иван Васильевич, род. в 1911 г., рядовой.

ЛЕОНОВ Алексей Михайлович, род. 23.03.1923 г., Калининская обл., Оленинский р-н, д. Минино, тяжело ранен, контужен.

ЛЕОНОВ Михаил Алексеевич, род. в 1919 г., рядовой, шофер.

ЛЕОНОВ Петр Ефимович, род. в 1912 г., Рязанская обл., Касимовский р-н, д. Урядино, рядовой.

ЛЕОНОВ Сидор Ефимович, род. в 1909 г., Рязанская обл., Касимовский р-н, д. Урядино, рядовой.

ЛЕОНОВ Степан Ефимович, род. в 1914 г., сержант, командир взвода.

ЛЕОНОВА Мария Акимовна, род. 26.03.1923 г., Рязанская обл., Касимовский р-н, с. Погост, рядовой, телефонистка.

ЛЕОНТЬЕВ Владимир Михайлович,



род. в 1925 г., мл. лейтенант, радист, ранен. Награжден медалью «За победу над Германией в Великой Отечественной

войне 1941–1945 гг.». Умер 1.05.2005 г.

ЛЕОНТЬЕВ Николай Полиектович, род. 17.12.1928 г., Архангельская обл., Холмогорский р-н, матрос, заряжающий.

ЛЕОНТЬЕВ Сергей Валерьянович, род. в 1922 г., ст. лейтенант ВВС.

ЛЕОНТЬЕВА Мария Егоровна, род. 15.03.1922 г., Рязанская обл., Клепиковский р-на, с. Бусаево, лейтенант.

ЛЁТОВ Иван Афанасьевич, род. в 1913 г., сержант, командир взвода.

ЛЕЩУК Алексей Антонович, род. в 1926 г., мл. сержант.

ЛИМОНОВА Зинаида Васильевна, род. в 1926 г., медсестра.

ЛИПАТОВ Алексей Петрович, род. в 1925 г., Рязанская обл., Касимовский р-н, д. Кислово.

ЛИНЬКОВ Дмитрий Андреевич, род. в 1922 г., Рязанская обл., Касимовский р-н, д. Выкуши, старшина.

ЛИНЬКОВ Иван Иванович, род. в 1915 г., Рязанская обл., Касимовский р-н, д. Балабаново, сержант, командир отделения санитаров, дважды ранен.

ЛИПАТОВ Алексей Васильевич, род. в 1917 г., Рязанская обл., Касимовский р-н, д. Фроловское, рядовой.

ЛИПАТОВ Алексей Дементьевич, род. в 1918 г., Рязанская обл., Касимовский р-н, с. Савостьяново.

ЛИПАТОВ Василий Макарович, род. в 1911 г., Рязанская обл., Касимовский р-н, д. Урядино, сержант.

ЛИПАТОВ Никита Михайлович, род. в 1911 г., Рязанская обл., Касимовский р-н, д. Урядино, рядовой.

ЛИПАТОВ Николай Андреевич, род. в 1923 г., Рязанская обл., Касимовский р-н, д. Фроловское, сержант, командир отделения.

ЛИПАТОВ Николай Никитович, род. в 1924 г., Рязанская обл., Касимовский р-н, с. Ибердус, рядовой, наводчик, тяжело ранен.

ЛИПАТОВ Николай Яковлевич, род. в 1927 г., рядовой.

ЛИПАТОВ Петр Васильевич, род. в 1914 г., Рязанская обл., Касимовский р-н, д. Фроловское, рядовой.

ЛИПАТОВ Степан Александрович, род. в 1909 г., рядовой, стрелок, мл. повар.

ЛИПКИН Александр Федорович, род. в 1906 г., рядовой.

ЛИПКИН Андрей Леонтьевич, род. в 1915 г., старшина.

ЛИПКИН Виктор Сергеевич, род. в 1907 г., рядовой, шофер.

ЛИПКИН Михаил Федорович.

ЛИПКИН Николай Сергеевич, род. в 1910 г., рядовой, шофер.

ЛИПКИНА (БРАВОВА) Антонина Андреевна, род. в 1921 г., рядовой, ст. телефонистка.

ЛИПОЧКИН Фома Семенович, род. в 1903 г., Рязанская обл., Касимовский р-н, д. Кочемары, сержант, командир орудия, сапер, ранен.

ЛИСЕНКОВ Михаил Михайлович, род. в 19.11.1926 г., рядовой, линейный надсмотрщик батальона связи.

ЛИСЕНКОВ Михаил Петрович, род. в 1901 г., рядовой.

ЛИСИН Александр Григорьевич, род. 16.02.1923 г., Рязанская обл., Касимовский р-н, с. Лубяники, сержант, ранен.

ЛИСИН Иван Григорьевич, род. 27.09.1925 г., Рязанская обл., Касимовский р-н, с. Лубяники, рядовой, стрелок, тяжело ранен, контужен.

ЛИСИН Илья Тимофеевич, род. в 1922 г., ст. сержант.

ЛИСИН Никита Семенович, род. в 1910 г., Рязанская обл., Касимовский р-н, с. Лубяники, рядовой.

ЛИСИН Сергей Михайлович, род. в 1912 г., рядовой, радиотелеграфист.

ЛИСИН Степан Егорович, род. в 1917 г., Рязанская обл., Касимовский р-н, с. Лубяники.

ЛИСИНА Зинаида Михайловна, род. в 1914 г., сержант.

ЛИСИЦЫН Дмитрий Иванович, род. в 1904 г., сержант, писарь, ранен.

ЛИСИЦЫН Евгений Дмитриевич,



род. в 1925 г., Рязанская обл., Касимовский р-н, с. Куземкино, сержант, связист. Умер 2.03.2005 г.

ЛИСИЦЫН Иван Андреевич, род. в 1915 г., рядовой.

ЛИСИЦЫН Сергей Андреевич, род. в 1906 г., рядовой.

ЛИСОВ Иван Трофимович, род. в 1913 г., рядовой, автослесарь, разведчик.

ЛИСОВСКИЙ Петр Алексеевич, род. в 1919 г., лейтенант.

ЛИСТОВ Владимир Макарович, род. в 1921 г., лейтенант м/с.

ЛИСТОВ Иван Леонтьевич, род. в 1909 г., Рязанская обл., Касимовский р-н, д. Савино, мл. сержант, орудийный номер.

ЛИСТОВ Макар Васильевич, род. в 1898 г., рядовой.

ЛИСТОВА Елизавета Макаровна, род. в 1923 г., рядовой.

ЛИСЮКОВ Иван Андреевич, род. в 1907 г., стрелок.

ЛИЧАРДИН Андрей Филиппович.

ЛИЧАРДИН Григорий Тимофеевич, род. 5.02.1926 г., ефрейтор, командир отделения, тяжело ранен.

ЛОБАЕВА К.М., род. в 1922 г., рядовой.

ЛОБАНОВ Александр Михайлович, род. в 1903 г., Рязанская обл., Касимовский р-н, д. Коверское, сержант.

ЛОБАНОВ Алексей Алексеевич, род. в 1923 г., капитан, командир миномета, контужен.

ЛОБАНОВ Василий Сергеевич, род. в 1904 г., капитан.

ЛОБАНОВ Иван Иванович, род. в 1922 г., военно-технический состав.

ЛОБАНОВ Иван Семенович, род. в 1904 г., Рязанская обл., Касимовский р-н, д. Самуиловка, старшина.

ЛОБАНОВ Михаил Иванович, род. в 1924 г., сержант.

ЛОБАНОВ Федор Филиппович, род. в 1924 г., Тульская обл., ст. сержант, автоматчик.

ЛОБАНОВСКИЙ Г.И.

ЛОБАЧЕВ Николай Иосифович, род. в 1925 г., рядовой.

ЛОБАЧЕВ Степан Сергеевич, род. в 1899 г., рядовой.

ЛОБАШКИН Петр Яковлевич, род. в 1899 г., рядовой.

ЛОВЦОВ Василий Федорович, род.: Рязанская обл., Касимовский р-н, с. Большие Починки.

ЛОГИН Иван Иванович, род. в 1926 г., сержант, шофер.

ЛОГИНОВ Александр Андреевич, род. в 1907 г., рядовой.

ЛОГИНОВ Анатолий Филиппович, род. в 1920 г., Рязанская обл., Касимовский р-н, п. Лашма, мл. лейтенант, командир взвода, ранен.

ЛОГИНОВ Андрей Наумович, род. в 1902 г., Рязанская обл., Касимовский р-н, д. Мотказино, рядовой.

ЛОГИНОВ Владимир Степанович, род. в 1926 г., Рязанская обл., Касимовский р-н, д. Чернецы, рядовой.

ЛОГИНОВ Георгий Гурьянович, род. в 1921 г., сержант.

ЛОГИНОВ Георгий Ефимович, род. в 1911 г., сержант.

ЛОГИНОВ Иван Игнатьевич, род. в 1907 г., Рязанская обл., Касимовский р-н, д. Мотказино, сержант.

ЛОГИНОВ Николай Данилович, род. в 1925 г., стрелок, рядовой, ранен.

ЛОГИНОВ Николай Иванович, род. в 1923 г., Рязанская обл., Касимовский р-н, д. Анемнясево.

ЛОГИНОВ Николай Прокопьевич, род. 20.03.1920 г., Рязанская обл., Касимовский р-н, д. Акишино, рядовой, стрелок, тяжело ранен. Награжден орденом Отечественной войны, медалями «За боевые заслуги», «За победу над Германией в Великой Отечественной войне 1941–1945 гг.». Умер 13.11.1993 г.



ЛОГИНОВ Петр Степанович, род. в 1915 г., рядовой.

ЛОГИНОВ Пимон Иванович, род. в 1906 г., Рязанская обл., Касимовский р-н, с. Лом, рядовой.

ЛОГИНОВ Семен Иванович, род. в 1927 г., Рязанская обл., Касимовский р-н, с. Дмитриево, рядовой.

ЛОГИНОВ Степан Игнатьевич, род. в 1902 г., Рязанская обл., Касимовский р-н, д. Мотказино, рядовой.

ЛОГИНОВ Федор Андреевич, род. 29.12.1926 г., Рязанская обл., Касимовский р-н, д. Мотказино, рядовой, стрелок, ранен. Награжден орденом Отечественной войны II степени, медалями «За боевые заслуги», «За победу над Германией в Великой Отечественной войне 1941–1945 гг.».



ЛОГИНОВ Федор Григорьевич, род. в 1909 г., Рязанская обл., Касимовский р-н, д. Акишино, ранен.

ЛОГИНОВ Федор Карпович, род. в 1905 г., рядовой.

ЛОГИНОВА Анна Григорьевна, род. в 1922 г., сержант.

ЛОДЯГИН Александр Михайлович, род. 9.05.1926 г., Рязанская обл., Касимовский р-н, д. Петрушово.

ЛОЙЧЕНКО Василий Иванович, род. в 1926 г.

ЛОКТЮКОВ Александр Семенович, род. в 1907 г., мл. сержант, шофер.

ЛОКТЮШОВ Александр Владимирович, род. в 1922 г., рядовой, ранен.

ЛОКТЮШОВ Дмитрий Поликарпович, род. в 1915 г., сержант, командир саперного отделения.

ЛОПАТКИН Александр Николаевич, род. в 1911 г., рядовой.

ЛОПАТКИН Анатолий Петрович, род. в 1924 г., Рязанская обл., Касимовский р-н, р.п. Гусь-Железный, сержант.

ЛОПАТКИН Василий Павлович, род. в 1906 г., Рязанская обл., Касимовский р-н, р.п. Гусь-Железный, рядовой, стрелок, командир роты.

ЛОПАТКИН Иван Сергеевич, род. в 1907 г., Рязанская обл., Касимовский р-н, р.п. Гусь-Железный, ефрейтор, командир орудия.

ЛОПАТКИН Илья Иванович, род. в 1924 г., Рязанская обл., Касимовский р-н, р.п. Гусь-Железный, рядовой, стрелок.

ЛОПАТКИН Михаил Андреевич, род. в 1905 г., Рязанская обл., Касимовский р-н, р.п. Гусь-Железный, ранен.

ЛОПАТКИН Михаил Павлович, род. в 1896 г., Рязанская обл., Касимовский р-н, р.п. Гусь-Железный, рядовой.

ЛОПАТКИН Николай Михайлович, род. в 1921 г., Рязанская обл., Касимовский р-н, р.п. Гусь-Железный, старшина, командир взвода, трижды ранен, 590-й стрелковый полк, 622-й стрелковый полк, 5-й тяжелопонтонно-мостовой полк. Награжден медалями «За оборону Ленинграда», «За победу над Германией в Великой Отечественной войне 1941–1945 гг.». Умер 3.01.1990 г.



ЛОПАТКИН Павел Иванович, род. в 1911 г., Рязанская обл., Касимовский р-н, р.п. Гусь-Железный, рядовой.

ЛОПАТКИН Сергей Андреевич, род. в 1909 г., Рязанская обл., Касимовский р-н, р.п. Гусь-Железный, связист, ранен.

ЛОПАТКИНА Анастасия Алексеевна, род. в 1923 г., Рязанская обл., Касимовский р-н, р.п. Гусь-Железный, рядовой, телефонистка.

ЛОПАТКИНА Антонина Петровна, род. в 1924 г., Рязанская обл., Касимовский р-н, р.п. Гусь-Железный, ефрейтор, пулеметчик, наводчик, ранена.

ЛОПАТКОВ Анатолий Петрович, род. в 1921 г., ст. лейтенант, стрелок, разведчик, тяжело ранен.

ЛОСЕВ Степан Петрович, род. в 1914 г., Рязанская обл., Касимовский р-н, д. Полутино, рядовой.

ЛАСУКОВ Иван Иванович, род. в 1926 г., рядовой, линейный надсмотрщик.

ЛОХАНОВ Иван Григорьевич, род. в 1911 г., Рязанская обл., Касимовский р-н, д. Марсево, мл. сержант, командир орудия.

ЛОХАНОВ Павел Александрович, род. в 1917 г., Рязанская обл., Касимовский р-н, д. Марсево, рядовой, тяжело ранен.

ЛОХАНОВА (КОЛЧАНОВА) Анна Павловна, род. 21.12.1925 г., Рязанская обл., Касимовский р-н, д. Ватранцы, мл. лейтенант м/с, ст. медсестра, контужена. Награждена орденом Отечественной войны II степени, медалями «За боевые заслуги», «За доблестный труд в Великой Отечественной войне 1941–1945 гг.», орденом «Материнская слава».



ЛОЦМАНОВ Иван Пименович, род. в 1910 г., Рязанская обл., Бельковский р-н, д. Китово, рядовой, минометчик.

ЛОШКАРЕВ Михаил Иванович, род. в 1911 г., ст. сержант, помощник командира взвода, ранен.

ЛОЩАКОВ Василий Николаевич, род. в 1923 г., Рязанская обл., Касимовский р-н, д. Щербатовка.

ЛОЩИЛИН Николай Александрович, род. в 1918 г., шофер полка связи.

ЛОЩИЛИНА (ШИРКИНА) Мария Алексеевна, род. 13.02.1924 г., шофер полка связи.

ЛУБКОВ Николай Васильевич, род. в 1909 г., Рязанская обл., Касимовский р-н, с. Самылово, рядовой.

ЛУЗИКИН Виктор Иванович, род. в 1924 г., рядовой.

ЛУЗИН Василий Иванович, род. в 1921 г., Рязанская обл., Касимовский р-н, д. Чернецы, старшина.

ЛУЗИН Петр Васильевич, род. в 1915 г., Рязанская обл., Касимовский р-н, д. Федоровка, старшина.

ЛУЗИХИН Виктор Иванович, род. в 1924 г., Рязанская обл., Касимовский р-н, п. Курман.

ЛУЗИХИН Павел Иванович, род. в 1926 г., рядовой.

ЛУКАВАЯ (ЖАРИКОВА) Прасковья Ивановна, род. в 1921 г., Рязанская обл., Касимовский р-н, р.п. Гусь-Железный, сержант, командир отделения.

ЛУКАВЫЙ Иван Павлович, род. 8.02.1920 г., Украинская ССР, Сумская обл., с. Старая Тута, ст. лейтенант, командир гаубичной батареи.

ЛУКАНОВ Петр Михайлович, род. в 1913 г., сержант.

ЛУКАШИН Василий Иванович, род. 7.01.1923 г., разведчик.

ЛУКАШИН Николай Алексеевич, род. в 1927 г., рядовой, стрелок.

ЛУКАШКИН Юрий Иванович, род. 5.03.1927 г.

ЛУКИН Владимир Иванович, род. в 1895 г., рядовой.

ЛУКИН Дмитрий Павлович, род. в 1918 г., Рязанская обл., Касимовский р-н, д. Ласино.

ЛУКИН Петр Семенович, род. в 1924 г., рядовой, пулеметчик.

ЛУКЬЯНОВ Александр Иванович, род. в 1919 г., Рязанская обл., Касимовский р-н, д. Кауровка, старшина, военный топограф-геодезист.

ЛУКЬЯНОВ Иван Борисович, род. в 1918 г., Рязанская обл., Касимовский р-н, с. Иванчино.

ЛУКЬЯНОВ Михаил Иванович, род. в 1925 г., сержант, дальномерщик полка ПВО.

ЛУКЬЯНОВ Николай Иванович, род. в 1922 г., Рязанская обл., Касимовский р-н, с. Дмитриево, рядовой.

ЛУКЬЯНОВ Николай Семенович, род. в 1925 г., Рязанская обл., Касимовский р-н, д. Кауровка, гв. мл. лейтенант, командир орудия, трижды ранен.

ЛУМПОВ Петр Дмитриевич, род. в 1903 г., сержант, командир отделения стр. полка.

ЛУМПОВА Вера Васильевна, род. 27.08.1920 г., Рязанская обл., г. Касимов, лейтенант м/с, старшая операционная медсестра.

ЛУНИН Алексей Васильевич, род. в 1924 г., рядовой.

ЛУНИН Алексей Иванович, род.: Рязанская обл., Касимовский р-н, д. Марсево

ЛУНИН Василий Осипович.

ЛУНИН Виктор Петрович, род. в 1926 г., рядовой.

ЛУНИН Иван Николаевич, род. в 1898 г., рядовой.

ЛУНИН Николай Федотович, род. в 1909 г., рядовой, ездовой батальона связи.

ЛУНИН Петр Михайлович, род. в 1906 г., лейтенант, командир взвода зенитной артиллерии.

ЛУНИН Петр Семенович, род. в 1924 г., Рязанская обл., Касимовский р-н, д. Марсево, рядовой, пулеметчик.

ЛУНИН Яков Васильевич, род. 10.10.1919 г., Рязанская обл., Касимовский р-н, д. Земское, старшина 2-й ст., электрик, подводник, командир отделения.

ЛУНКИН М.В.

ЛУНКИН Михаил Петрович, род. в 1906 г., Рязанская обл., Касимовский р-н, д. Мунтово, рядовой, шофер.

ЛУНЬКИН Василий Григорьевич, род. в 1924 г., рядовой, шофер.

ЛУНЬКИН Григорий Федорович, род. 4.08.1902 г., Рязанская обл., Касимовский р-н, с. Которово, сержант, водитель, ранен.

ЛУНЬКИН Егор Дмитриевич, род. в 1926 г., гв. ст. сержант, командир орудия танково-самоходного полка.

ЛУПОВ Аркадий Степанович, род. в 1927 г., Рязанская обл., Касимовский р-н, с. Погост.

ЛУШИН Алексей Григорьевич, род. в 1925 г., Рязанская обл., Касимовский р-н, д. Алферьево.

ЛУШИН Василий Матвеевич, род. в 1922 г., сержант.

ЛУШИН Василий Сафронович, род. в 1914 г., сержант.

ЛУШИН Василий Сафронович, род. в 1919 г., Рязанская обл., Касимовский р-н, д. Мимишкино, мл. сержант.

ЛУШИН Григорий Иванович, род. 25.08.1921 г., Рязанская обл., Касимовский р-н, д. Верхние Барсуки, сержант, командир отделения спец. полевых кабельных линий.

ЛУШИН Иван Сафронович, род. в 1924 г., сержант.

ЛУШИН Николай Сафронович, род. в 1925 г., рядовой, пулеметчик.

ЛУШИН Павел Севастьянович, род. в 1895 г., рядовой.

ЛУШИН Петр Иванович, род. в 1908 г.

ЛУШИН Семен Митрофанович, род. в 1908 г., Рязанская обл., Касимовский р-н, д. Шемордино, ранен.

ЛУШИНА Вера Дмитриевна, род. в 1920 г., ст. лейтенант м/с.

ЛЫКОВ Сергей Миронович, род. в 1906 г., капитан.

ЛЫЧАГИН Борис Владимирович, род. в 1914 г., сержант.

ЛЫЧАГИН Михаил Владимирович, род. в 1916 г., сержант.

ЛЫЧАГИНА Софья Владимировна, род. в 1920 г., рядовой.

ЛЬВОВ Сергей Владимирович, род. 29.06.1917 г., Рязанская обл., г. Касимов, сержант, оружейник-моторист. Награжден орденом Отечественной войны II степени, медалями «За оборону Ленинграда», «За победу над



Германией в Великой Отечественной войне 1941–1945 гг.».

ЛЮБИМОВ Леонид Александрович, род. в 1911 г., сержант.

ЛЯКСУТКИН Григорий Никитович, род. в 1914 г.

ЛЯЛЯЕВ Василий Федорович, род. в 1923 г., старшина медицинской службы.

ЛЯШЕНКО Иван Герасимович, род. в 1915 г., сержант.

ЛЯШЕНКО Татьяна Александровна, род. в 1920 г., сержант медицинской службы, медсестра.

М

МАВРИН Владимир Игнатьевич, род. в 1925 г., Рязанская обл., Касимовский р-н, д. Степаново.

МАВРИН Иван Васильевич, род. в 1925 г., Рязанская обл., Касимовский р-н, с. Савостьяново.

МАВРИН Михаил Игнатьевич, род. 17.11.1926 г.

МАВРИН Николай Федорович, род. в 1927 г., Рязанская обл., Касимовский р-н, с. Савостьяново.

МАВРИН Павел Игнатьевич, род. в 1929 г., Рязанская обл., Касимовский р-н, д. Степаново.

МАГНАТОВ Илья Петрович, род. в 1907 г., лейтенант, пехотинец.

МАЗИН Дмитрий Андреевич, род. в 1926 г., Рязанская обл., Касимовский р-н, д. Чуликса, ефрейтор, орудийный номер.

★ **Участник Парада Победы 24 июня 1945 г. на Красной площади в Москве**

МАИСОВ Кадир Хусаинович, род. 21.04.1909 г., Рязанская обл., Касимовский р-н, д. Кадышево.

МАЙОРОВ Владимир Петрович,



род. 12.07.1923 г., Рязанская обл., Касимовский р-н, д. Захарово, рядовой, стрелок, тяжело ранен. Награжден орденами: Отечественной войны I степени, Славы III степени, медалями «За оборону Ленинграда», «За победу над Германией в Великой Отечественной войне 1941–1945 гг.».

МАЙОРОВ Иван Иванович, род.: Рязанская обл., Касимовский р-н, с. Ермолово.

МАЙОРОВ Михаил Сергеевич, род. в 1922 г., сержант.

МАЙОРОВ Николай Васильевич, род. 21.04.1927 г.

МАЙОРОВ Сергей Александрович, род. в 1925 г.

МАЙОРОВ Сергей Сергеевич, род. в 1925 г., ст. матрос, стрелок.

МАЙОРОВ Федор Яковлевич, род. в 1900 г., Рязанская обл., Касимовский р-н, с. Данево, рядовой.

МАЙОРОВА Наталья Никитична, род. в 1926 г., Рязанская обл., Касимовский р-н, с. Николаевское.

МАЙСОВ Николай Федорович, род. в 1905 г., рядовой.

МАЙСОВА Рауза Хасаиновна, род. в 1922 г., сержант.

МАКАЕВ Николай Иванович, род. в 1918 г., сержант.

МАКАРОВ Александр Андреевич, род. в 1909 г., рядовой.

МАКАРОВ Алексей Павлович, род.: Рязанская обл., Касимовский р-н, с. Токарево.

МАКАРОВ Алексей Тимофеевич, род. в 1924 г., Рязанская обл., Касимовский р-н, с. Кочемары, сержант, стрелок.

МАКАРОВ Андрей Васильевич, род. в 1925 г., Рязанская обл., Сасовский р-н, д. Тонкачево, сержант, танкист, ранен.

МАКАРОВ Андрей Иванович, род. в 1920 г., ст. лейтенант м/с, фельдшер батальона, тяжело ранен.

МАКАРОВ Василий Емельянович, род. в 1925 г., Рязанская обл., Касимовский р-н, д. Кочемары.

МАКАРОВ Василий Николаевич, род. в 1919 г., рядовой.

МАКАРОВ Василий Федорович, род. в 1895 г., Рязанская обл., Касимовский р-н, д. Кочемары.

МАКАРОВ Владимир Иванович, род. в 1922 г.

МАКАРОВ Григорий Акимович, род. в 1915 г., Рязанская обл., Касимовский р-н, д. Кочемары, мл. лейтенант, артиллерист, тяжело ранен.

МАКАРОВ Григорий Константинович, род. в 1916 г., рядовой.

МАКАРОВ Григорий Матвеевич, род. в 1910 г., рядовой, связист, шофер, ранен.

МАКАРОВ Григорий Петрович, род. в 1893 г., рядовой.

МАКАРОВ Иван Иванович, род. 10.02.1924 г., Рязанская обл., Касимовский р-н, с. Назарово, рядовой, стрелок, тяжело ранен, контужен.

МАКАРОВ Иван Николаевич, род. в 1912 г., сержант, механик-водитель, тяжело ранен.

МАКАРОВ Иван Степанович, род. в 1922 г., Рязанская обл., Касимовский р-н, с. Чарус.

МАКАРОВ Иван Федотович, род. в 1919 г., рядовой.

МАКАРОВ Лаврентий Алексеевич, род.: Рязанская обл., Касимовский р-н, с. Карамышево.

МАКАРОВ Михаил Васильевич, род. в 1913 г., ст. лейтенант инженерной службы ВМФ.

МАКАРОВ Михаил Васильевич, род. в 1916 г., Рязанская обл., Касимовский р-н, с. Балушево-Починки, рядовой, шофер, ранен.

МАКАРОВ Михаил Ефимович, род. в 1917 г., рядовой.

МАКАРОВ Михаил Павлович, род. 25.12.1926 г., Рязанская обл., Касимовский р-н, с. Токарево, гвардии старший сержант, механик авиавооружения, артиллерист, контужен.

МАКАРОВ Николай Константинович, род. в 1916 (1910) г., рядовой, стрелок.

МАКАРОВ Николай Петрович, род. в 1927 г., Рязанская обл., Касимовский р-н, р.п. Гусь-Железный, рядовой, стрелок.

МАКАРОВ Петр Алексеевич, род. в 1911 г., Рязанская обл., Касимовский р-н, д. Кочемары, сержант, танкист, ранен.

МАКАРОВ Петр Иванович, род. в 1924 г., матрос, электрик-прожектор.

МАКАРОВ Петр Петрович, род. в 1921 г., Рязанская обл., Касимовский р-н, с. Болотцы, рядовой, стрелок.

МАКАРОВ Сергей Федорович, род. в 1909 г., майор, начальник артвооружения дивизии.

МАКАРОВ Тимофей Устинович, род. в 1912 г., Рязанская обл., Касимовский р-н, д. Кочемары.

МАКАРОВ Федор Иванович, род. в 1903 г., рядовой.

МАКАРОВ Федор Тимофеевич, род. в 1923 г., сержант, ком. орудия танковой бригады.

МАКАРОВ Федор Устинович, род. в 1914 г., старшина м/с.

МАКАРОВ Яков Дмитриевич, род. в 1911 г., Рязанская обл., Касимовский р-н, д. Кочемары, рядовой, стрелок.

МАКАРОВА Анастасия Петровна, род. в 1921 г., Рязанская обл., Касимовский р-н, с. Болотцы, сержант.

МАКАРОВА Лидия Федоровна, род. в 1922 г., старшина м/с, медсестра.

МАКАРОВА Мария Васильевна, род. в 1922 г., рядовой, связист.

МАКАРОВА Прасковья Прокопьевна, род. в 1920 г., Рязанская обл., Касимовский р-н, д. Кочемары.

МАКАРШИН Василий Никифорович.

МАКАШИН Александр Федорович, род. в 1919 г., ст. сержант, ст. электромеханик.

МАКАШИН Андрей Павлович, род. в 1925 г., Рязанская обл., Касимовский р-н, р.п. Елатьма.

МАКАШИН Василий Александрович, род. в 1912 г.

МАКАШИН Иван Иванович, род. в 1903 г., рядовой.

МАКАШИН Николай Васильевич, род. в 1926 г., рядовой, наводчик.

МАКАШИН Сергей Петрович, род. в 1919 г., рядовой, стрелок.

МАКАШИН Федор Федорович, род. в 1926 г., Рязанская обл., Касимовский р-н, р.п. Елатьма.

МАКАШИНА Елизавета Александровна, род. в 1918 г., Рязанская обл., Касимовский р-н, р.п. Елатьма.

МАКЕЕВ Александр Архипович, род. в 1923 г., Рязанская обл., Касимовский р-н, д. Чернышово, рядовой.

МАКЕЕВ Александр Иванович, род. в 1922 г., сержант.

МАКЕЕВ Алексей Павлович, род. 27.05.1922 г., Рязанская обл., г. Касимов, рядовой, радиотелефонист, ранен.

МАКЕЕВ Антон Алексеевич, род. в 1918 г., Рязанская обл., Касимовский р-н, д. Пальчинки, ефрейтор, радиотелеграфист.

МАКЕЕВ Василий Антонович, род. в 1923 г., мл. лейтенант, командир пулеметного взвода.

МАКЕЕВ Василий Павлович.

МАКЕЕВ Виктор Васильевич, род. в 1925 г., сержант.

МАКЕЕВ Евгений Андреевич, род. 16.02.1925 г., ранен.

МАКЕЕВ Иван Степанович, род. в 1926 г., Рязанская обл., Касимовский р-н, р.п. Елатьма.

МАКЕЕВ Михаил Степанович, род. в 1918 г., Рязанская обл., Касимовский р-н, д. Алферьево.

МАКЕЕВ Николай Иванович, род. 14.01.1918 г., Рязанская обл., Касимовский р-н, д. Савино, ст. сержант, разведчик, имеет множественные ранения.

МАКЕЕВ Сергей Васильевич,



род. 6.08.1923 г., Рязанская обл., Касимовский р-н, д. Савино, мл. лейтенант, ком. стрелкового взвода, тяжело ранен.

МАКЕЕВА Анна Алексеевна, род. 18.10.1925 г., Рязанская обл., Касимовский р-н, с. Лом, мл. сержант, связист-телефонист.

МАКЛАШОВ Алексей Афанасьевич, род. в 1914 г., ст. сержант.

МАКЛАШОВ Василий Дмитриевич, род. в 1925 г.

МАКЛАШОВ Николай Яковлевич, род. в 1907 г.

МАКСАКОВ Иван Александрович, род. с. Селищи.

МАКСАКОВ Николай Иванович, род. в 1923 г., сержант.

МАКСЕВ Владимир Петрович, род. в 1925 г., рядовой.

МАКСИМКИН Александр Иванович, род. в 1923 г., мл. лейтенант.

МАКСИМКИН Владимир Иванович, род. в 1923 г., сержант.

МАКСИМКИН Дмитрий Петрович, род. в 1905 г., Рязанская обл., Касимовский р-н, с. Ибердус, рядовой.

МАКСИМКИН Сергей Трофимович, род. в 1924 г., рядовой.

МАКСИМОВ Алексей Дементьевич,



род. в 1903 г., Рязанская обл., Касимовский р-н, с. Большие Починки, ст. сержант, разведчик, тяжело ранен, контужен. Награжден орденами Отечественной войны I степени, Красной Звезды, Славы III степени.

МАКСИМОВ Алексей Матвеевич, род. в 1923 г., Рязанская обл., Касимовский р-н, д. Болотцы, сержант, стрелок.

МАКСИМОВ Алексей Силантьевич, род. в 1907 г., Рязанская обл., Касимовский р-н, д. Урядино, рядовой.

МАКСИМОВ Алексей Фролович,



род. в 1920 г., Рязанская обл., Касимовский р-н, д. Рылово, рядовой, 168-я артиллерийская бригада.

МАКСИМОВ Андрей Андреевич, род. 22.08.1922 г., Владимирская обл., Леговской р-н, с. Кузнево, сержант, ком. пулеметного отделения.

МАКСИМОВ Василий Сергеевич, род. в 1914 г., сержант.

МАКСИМОВ Василий Степанович, род. в 1921 г., Рязанская обл., Касимовский р-н, д. Чуликса.

МАКСИМОВ Василий Степанович, род. в 1922 г., ефрейтор, зам. ком. отделения, ранен.

МАКСИМОВ Владимир Фролович, род. в 1911 г., Рязанская обл., Касимовский р-н, д. Рылово, рядовой.

МАКСИМОВ Егор Васильевич, род. в 1908 г., Рязанская обл., Касимовский р-н, д. Алешино, ранен.

МАКСИМОВ Иван Титович, род. 4.07.1915 г., Рязанская обл., Касимовский р-н, пос. Курман, сержант, ком. отделения, контужен.

МАКСИМОВ Иван Федорович, род. 31.07.1926 г., Рязанская обл., Касимовский р-н, с. Ермолово, рядовой, истопник-уборщик.

МАКСИМОВ Максим Фролович, род. в 1914 г., Рязанская обл., Касимовский р-н, д. Рылово, рядовой.

МАКСИМОВ Михаил Афанасьевич, род. в 1910 г., рядовой, шофер истребительного противотанкового полка.

МАКСИМОВ Михаил Титович, род. 4.12.1917 г., Рязанская обл., Касимовский р-н, п.Лашма, мл. лейтенант, стрелок-сапер, тяжело ранен.

МАКСИМОВА Антонина Ильинична, род. 11.04.1922 г., Рязанская обл., Касимовский р-н, п. Курман, рядовой, операционная медсестра.

МАКСИМОВА Клавдия Никитична, род. в 1912 г.

МАКСУТОВ Ариф Хусанович, род. в 1919 г., рядовой.

МАКСУТОВ Ибрагим Мухаметович, род. в 1895 г., рядовой.

МАКСУТОВ Мустафа Фаткулович, род. 2.02.1913 г., Рязанская обл., г. Касимов, сержант, старшина стрелковой роты, командир отделения, ранен.



Призван в ряды Красной Армии в июне 1940 г. Воевал в составе 84-го (60-го) отдельного батальона связи 2-й эксплуатационной роты; 1-й стрелковой роты 187-го стрелкового полка 72-й стрелковой дивизии. Участвовал в обороне г. Ленинграда. Награжден медалью «За оборону Ленинграда».

МАКСЯЕВ Антон Алексеевич, род. в 1918 г., Рязанская обл., Касимовский р-н, д. Пальчинки.

МАКУШЕВ Василий Савельевич, род. 15.04.1923 г., Рязанская обл., Касимовский р-н, д. Полухтино, старшина, танкист, пулеметчик, радист, тяжело ранен.

МАЛАКОВ Василий Николаевич, род. в 1922 г., Рязанская обл., Касимовский р-н, д. Щербатовка, мл. сержант, ком. отделения разведки.

МАЛАКОВ Иван Николаевич, род. в 1905 г., Рязанская обл., Касимовский р-н, д. Щербатовка.

МАЛАКОВ Николай Иванович, род. в 1923 г., сержант, ком. орудия.

МАЛАКОВ Николай Николаевич, род. в 1907 г., Рязанская обл., Касимовский р-н, д. Щербатовка, рядовой, ранен.

МАЛАРЕВ Дмитрий Петрович, род. 21.10.1927 г., Рязанская обл., Пителинский р-н, с. Высокие Поляны, рядовой, стрелок. Награжден орденом Отечественной войны II степени, медалями «За взятие Берлина», «За победу над Германией в Великой Отечественной войне 1941–1945 гг.».



МАЛАХИН Петр Павлович, род. в 1898 г.

МАЛАХОВ Александр Алексеевич, род. в 1897 г., рядовой.

МАЛАХОВ Василий Васильевич, род. в 1921 г., сержант, радист автотранспортного батальона, тяжело ранен.

МАЛАХОВ Михаил Спиридонович, род. в 1907 г., сержант.

МАЛАХОВА Мария Петровна, род. в 1919 г., рядовой, радист.

МАЛАШИН Борис Павлович, род. в 1922 г., рядовой, телефонист.

МАЛАШИНА Надежда Павловна, род. в 1923 г., мл. лейтенант, начальник радиостанции.

МАЛЕЕВ Иван Федорович, род. в 1923 г., Рязанская обл., Касимовский р-н, д. Иванчино.

МАЛЕЕВ Серафим Петрович, род. в 1907 г.

МАЛЕЕВ Сергей Павлович, род. в 1915 г., Рязанская обл., Касимовский р-н, р.п. Елатьма, мичман, боцман, старшина.

МАЛЕНКИН, род. в 1924 г., сержант.

МАЛИН Иван Павлович, род. 5.09.1914 г., стрелок.

МАЛИН Илья Иванович, род. в 1924 г., Рязанская обл., Касимовский р-н, с. Ардабьево.

МАЛИН Николай Иванович, род. в 1922 г., Рязанская обл., Касимовский р-н, р.п. Елатьма, рядовой, пулеметчик.

МАЛИН Николай Михайлович, род. в 1918 г., тех. лейтенант.

МАЛИНА Антонина Андреевна, род. в 1907 г., лейтенант м/с, фельдшер.

МАЛИНА Марфа Петровна, род. в 1922 г.

МАЛИНА Татьяна Ивановна, род. 2.01.1924 г.

МАЛИНКИН Дмитрий Гаврилович, род. в 1904 г., Рязанская обл., Касимовский р-н, д. Китово, парторг.

МАЛОВ Алексей Васильевич, род. в 1925 г., матрос.

МАЛОВ Алексей Константинович, род. в 1927 г., матрос, минер катера тральщиков.

МАЛОВ Андрей Яковлевич, род. в 1922 г., Рязанская обл., Ерахтурский р-н, д. Сиверка, ком. взвода, пулеметчик, дважды ранен.

МАЛОВ Василий Федорович, род. 8.06.1923 г., рядовой.

МАЛОВ Иван Николаевич, род. в 1924 г., рядовой, стрелок.

МАЛОВ Юрий Фролович, род. в 1927 г., рядовой.

МАЛОВА Мария Васильевна, род. в 1922 г., связистка.

МАЛОФЕЕВ Александр Алексеевич, род. в 1915 г., рядовой, разведчик, дважды ранен.

МАЛОФЕЕВ Александр Леонтьевич, род. в 1926 г., Рязанская обл., Касимовский р-н, д. Вырково.

МАЛОФЕЕВ Алексей Васильевич, род. в 1924 г., Рязанская

обл., Касимовский р-н, д. Чуликса, рядовой, ранен.

МАЛОФЕЕВ Иван Васильевич, род. в 1911 г, Рязанская обл., Касимовский р-н, с. Которово.

МАЛОФЕЕВ Михаил Васильевич, род. в 1921 г., рядовой, орудийный номер.

МАЛОФЕЕВ Петр Андреевич, род. в 1913 г., Рязанская обл., Касимовский р-н, с. Любовниково.

МАЛОФЕЕВ Федор Дмитриевич, род. в 1920 г., Рязанская обл., Касимовский р-н, д. Чуликса, сержант, ком. орудия, ранен.

МАЛОФЕЕВ Фома Сергеевич, род. в 1904 г., Рязанская обл., Касимовский р-н, д. Вырково.

МАЛЫГИН Сергей Дмитриевич,



род. в 1922 г., рядовой, стрелок, тяжело ранен. Награжден орденом Отечественной войны II степени, медалью «За победу над Германией в Великой Отечественной войне 1941–1945 гг.».

МАЛЫШЕВ Василий Иванович, род. в 1926 г., Рязанская обл., Касимовский р-н, д. Ярыгино, рядовой, автоматчик, ранен.

МАЛЫШЕВ Василий Кузьмич, род. в 1907 г., Рязанская обл., Касимовский р-н, д. Ярыгино.

МАЛЫШЕВ Петр Никитович, род. в 1924 г., Рязанская обл., Касимовский р-н, с. Ардабьево.

МАЛЫШЕВ Сергей Иванович, род. 3.10.1926 г., сержант, ранен.

МАЛЬКОВ Михаил Григорьевич, род. в 1894 г., Рязанская обл., Касимовский р-н, д. Ласино.

МАЛЬЦЕВ Владимир Иванович, род. в 1925 г., рядовой, шофер.

МАЛЬЦЕВ Николай Михайлович, род. в 1909 г., сержант.

МАЛЬЧИКОВ Аким Павлович, род. в 1914 г., Пензенская обл., с. Кирилово, стрелок, ранен.

МАЛЮТИН Яков Ефимович, род. в 1894 г., Рязанская обл., Касимовский р-н, с. Николаевское, рядовой.

МАЛЯЕВ Валентин Иванович, род. в 1926 г., ст. сержант, летчик штурмового авиаполка, контужен.

МАМАЕВ Кузьма Иванович, род. в 1900 г., Рязанская обл., Ерахтурский (Шиловский) р-н, д. Гарь, рядовой.

МАМАЕВА Мария Кузьминична, род. 16.09.1921 г., Рязанская обл., Шиловский р-н, с. Гарь, рядовой, связист.

МАМЕЕВ Анатолий Кузьмич, род. в 1914 г., Рязанская обл., Клепиковский р-н, д. Аносово, капитан, ком. батареи, контужен.

МАМИНОВ Салех Фатехович, род. в 1905 г., Рязанская обл., Касимовский р-н, д. Шилино, рядовой, пехотинец, контужен.

МАМОТОВ Михаил Андреевич, род. в 1911 г., Рязанская обл., Касимовский р-н, д. Бреево.

МАМОТОВ Михаил Федорович, род. в 1911 г., рядовой.

МАМЫКИН Николай Алексеевич, род.: Рязанская обл., Касимовский р-н, р.п. Елатьма.

МАНЕЕВ Василий Антонович, род. в 1923 г.

МАНИН Иван Федотович, род. в 1901 г., рядовой.

МАНИН Николай Иванович, род. в 1923 г., подполковник, ком. взвода.

МАНИН Федор Иванович, род. в 1916 г., рядовой.

МАННОНОВ Габурауф Халимович, род. 3.11.1923 г.

МАНУХИН Алексей Сергеевич, род. в 1914 г., сержант.

МАНУХИН Василий Сергеевич, род. 18.07.1909 г., Рязанская обл., Касимовский р-н, д. Сорокино, сержант, ранен.

МАНУХИН Николай Сергеевич, род. 27.02.1922 г., ст. сержант, моторист.

МАНЦЕВ Александр Иванович, род. в 1926 г., рядовой, пулеметчик.

МАРАКОВ Петр Степанович, род. в 1922 г., мл. лейтенант, дважды ранен.

МАРАЦЕВИЧ Борис Афанасьевич, род. в 1905 г., рядовой.

МАРИНИН Иван Леонтьевич, род. 11.09.1923 г., Рязанская обл., Пителинский р-н, д. Синюхино, автоматчик, заряжающий.

МАРКЕЕВ Василий Федорович.

МАРКИН Алексей Ефимович,



род. в 1923 г., рядовой, стрелок, дважды ранен. Награжден медалями «За отвагу», «За освобождение Праги», «За победу над Германией в Великой Отечественной войне 1941–1945 гг.».

МАРКИН Василий Иванович, род. в 1907 г., Рязанская обл.,

Касимовский р-н, д. Новая Деревня, рядовой, стрелок, ранен. Умер 26.06.1981 г.

МАРКИН Иван Максимович, род. 21.10.1918 г., Рязанская обл., Касимовский р-н, с. Шостье, ст. сержант, шофер.

МАРКИН Иван Михайлович, род. в 1913 г., рядовой.

МАРКИН Иван Яковлевич, род. в 1900 г., рядовой.

МАРКИН Илья Иванович, род. в 1923 г., Рязанская обл., Касимовский р-н, р.п. Елатьма.

МАРКИН Михаил Викулович, род. в 1910 г., рядовой, телефонист.

МАРКИН Михаил Семенович, род. в 1917 г., Рязанская обл., Касимовский р-н, д. Дронино, капитан, ранен.

МАРКИН Никанор Дмитриевич, род. в 1893 г., Рязанская обл., Касимовский р-н, д. Карамышево, рядовой.

МАРКИН Николай Никанорович, род. в 1926 г., Рязанская обл., Касимовский р-н, д. Карамышево, рядовой, пулеметчик.

МАРКИН Петр Васильевич, род. в 1921 г., Рязанская обл., Касимовский р-н, д. Новая Деревня.

МАРКИНА Вера Михайловна,



род. 22.05.1923 г., Рязанская обл., Касимовский р-н, д. Новая Деревня, медсестра.

МАРКОВ Алексей Евгеньевич, род. в 1916 г., сержант, ст. дезинфектор инженерного батальона.

МАРКОВ Василий Васильевич, род. 16.09.1923 г., Рязанская обл., Касимовский р-н, д. Лощинино, рядовой, шофер, телефонист.

МАРКОВ Василий Дмитриевич, род. в 1919 г., рядовой, понтонер.

МАРКОВ Виктор Григорьевич, род. в 1924 г., сержант.

МАРКОВ Владимир Гаврилович, род. в 1913 г., Рязанская обл., Касимовский р-н, д. Поповка, рядовой, водитель.

МАРКОВ Иван Иванович, род. в 1915 г., Рязанская обл., Касимовский р-н, р.п. Елатьма.

МАРКОВ Михаил Григорьевич, род. в 1924 г., рядовой, стрелок, ранен.

МАРКОВ Михаил Константинович, род. в 1904 г., Рязанская обл., Касимовский р-н, с. Ардабьево.

МАРКОВ Николай Алексеевич, род. в 1917 г., ст. сержант, ранен.

МАРКОВ Николай Сергеевич, род. в 1924 г., Рязанская обл., Касимовский р-н, д. Петрушово.

МАРМИЛОВ Павел Дмитриевич, род. в 1925 г., мл. сержант, электромеханик.

МАРНЕВ Иван Ананьевич, род. в 1914 г., рядовой, прожектористка.

МАРТИШКИН Василий Владимирович, род. в 1923 г., Рязанская обл., Касимовский р-н, с. Гиблицы, мл. сержант, стрелок, заряжающий.

МАРТИШКИН Николай Иванович, род. в 1925 г., мл. лейтенант.

МАРТИШКИН Семен Федорович, род. в 1904 г., Рязанская обл., Касимовский р-н, д. Левино.

МАРТИШКИН Сергей Константинович, род. в 1924 г.

МАРТИШКИН Федор Иванович, род. в 1904 г., Рязанская обл., Касимовский р-н, с. Гиблицы.

МАРТИЯНОВ Дмитрий Трофимович, род. в 1908 г., рядовой.

МАРТЫНКИН Николай Ефимович, род. в 1907 г., Рязанская обл., Касимовский р-н, д. Новляны.

МАРТЫНОВ Алексей Петрович, род. в 1927 г., гв. старшина.

МАРТЫНОВ Андрей Григорьевич, род.: Рязанская обл., Касимовский р-н, д. Крысино-Лощинино.

МАРТЫНОВ Василий Михайлович, род. в 1903 г., Рязанская обл., Касимовский р-н, д. Фомино, рядовой.

МАРТЫНОВ Василий Петрович, род. 4.01.1922 г., Рязанская обл., Касимовский р-н, с. Ардабьево, старшина, помощник командира взвода, тяжело ранен.

МАРТЫНОВ Василий Федорович, род. в 1926 г., Рязанская обл., Касимовский р-н, с. Ардабьево.

МАРТЫНОВ Владимир Сергеевич, род. в 1925 г., Рязанская обл., Касимовский р-н, р.п. Елатьма.

МАРТЫНОВ Дмитрий Кузьмич, род. в 1901 г., рядовой.

МАРТЫНОВ Иван Демьянович, род. в 1911 г., сержант, ком. орудия, ранен.

МАРТЫНОВ Иван Егорович, род. 20.10.1923 г., Рязанская обл., Касимовский р-н, д. Крысино-Лощинино, ст. сержант, командир стрелкового отделения.

МАРТЫНОВ Иван Ефимович, род. в 1906 г., сержант.

МАРТЫНОВ Иван Петрович, род. в 1923 г., сержант.

МАРТЫНОВ Кузьма Алексеевич, род. 12.07.1904 г., Рязанская обл., Касимовский р-н, д. Квасьево, рядовой, ранен.

МАРТЫНОВ Леонид Николаевич, род. в 1909 г., тех. лейтенант.

МАРТЫНОВ Михаил Григорьевич, род. в 1920 г., сержант, химинструктор, наводчик.

МАРТЫНОВ Михаил Федорович, род.: Рязанская обл., Касимовский р-н, р.п. Елатьма.

МАРТЫНОВ Николай Петрович, род. в 1921 г., капитан.

МАРТЫНОВ Петр Яковлевич, род. в 1922 г., Рязанская обл., Касимовский р-н, д. Лубяники.

МАРТЫНОВ Федор Анисимович, род. в 1918 г., Рязанская обл., Касимовский р-н, д. Кочемары.

МАРТЫНОВ Федор Иванович, род. в 1902 г., Рязанская обл., Касимовский р-н, с. Ардабьево.

МАРТЫШОВ Иван Филиппович.

МАРТЬЯНОВА Надежда Павловна.

МАРУГОВ Иван Иванович, род. в 1921 г., рядовой, линейный надсмотрщик.

МАРУШКИН Иван Григорьевич, род. в 1908 г., рядовой, стрелок.

МАРФУНИН Александр Филиппович, род. в 1918 г., Рязанская обл., Касимовский р-н, с. Дмитриево, рядовой, шофер зенитного батальона, дважды ранен.

МАРФУНИН Василий Филиппович, род. в 1915 г., Рязанская обл., Касимовский р-н, с. Дмитриево, сержант, авиамеханик, моторист.

МАРФУНИН Николай Филиппович, род. в 1911 г., Рязанская обл., Касимовский р-н, с. Дмитриево.

МАРФУНИНА Елена Андреевна, род. в 1910 г., Рязанская обл., Касимовский р-н, с. Дмитриево.

МАРЮТИН Василий Васильевич, род. в 1919 г., Рязанская обл., Пителинский р-н, лейтенант, мотострелок.

МАРЯСЕВСКИЙ Алексей Федорович, род. в 1918 г., Горьковская обл., Выксунский р-н, д. Шиморское, старшина, радиоспециалист.

МАСАКОВ Петр Петрович, род. в 1914 г.

МАСЛЕНИКОВ Иван Васильевич, род. в 1900 г., сержант.

МАСЛЕННИКОВ Иван Степанович, род.: Рязанская обл., Касимовский р-н, с. Погост.

МАСЛОВ Александр Васильевич, род. в 1923 г., Рязанская обл., Касимовский р-н, д. Телебукино, рядовой.

МАСЛОВ Афанасий Степанович, род. в 1910 г., рядовой, стрелок.

МАСЛОВ Василий Сергеевич, род.: Рязанская область, Касимовский р-н.

МАСЛОВ Василий Степанович, род. в 1914 г., Рязанская обл., Касимовский р-н, д. Скобелево, рядовой, стрелок, ранен.

МАСЛОВ Владимир Васильевич, род. в 1920 г., рядовой, стрелок, тяжело ранен.

МАСЛОВ Герасим Сергеевич, род. в 1907 г., сержант.

МАСЛОВ Егор Григорьевич, род. в 1896 г.

МАСЛОВ Николай Иванович, род. в 1922 г., Рязанская обл., Касимовский р-н, д. Скобелево, рядовой, стрелок, контужен.

МАСЛОВ Петр Иванович, род. в 1920 г., Рязанская обл., Касимовский р-н, с. Ардабьево.

МАСЛОВ Петр Тимофеевич, род. в 1903 г., рядовой.

МАСЛОВ Сергей Алексеевич, род. 25.09.1924 г., Рязанская обл., Новодеревенский р-н, д. Ново-Сергиевка, сержант, шофер, ранен.

МАСТРЮКОВ Иван Николаевич, род. в 1914 г., рядовой.

МАТВЕЕВ Василий Семенович, род. в 1900 г., рядовой.

МАТВЕЕВ Виктор Иванович, род. в 1926 г., Рязанская обл., г. Касимов, ефрейтор, тяжело ранен.

МАТВЕЕВ Владимир Лукич, род. в 1911 г., Рязанская обл., Касимовский р-н, д. Крысино-Лощинино, сержант.

МАТВЕЕВ Иван Алексеевич, род. в 1921 г., сержант, механик авиавооружения.

МАТВЕЕВ Иван Антонович, род. в 1909 г., Рязанская обл., Касимовский р-н, д. Кочемары, ефрейтор, наводчик.

МАТВЕЕВ Иван Михайлович, род. в 1924 г., Рязанская обл., Касимовский р-н, д. Кочемары, мл. сержант, ком. отделения.

МАТВЕЕВ Иван Спиридонович, род. в 1922 г., Рязанская обл., Касимовский р-н, д. Кочемары, рядовой, стрелок, ранен.

МАТВЕЕВ Николай Григорьевич, род. в 1924 г., Рязанская обл., Касимовский р-н, д. Ватранцы.

МАТВЕЕВ Федор Никанорович, род. в 1910 г., Рязанская обл., Касимовский р-н, д. Кочемары, рядовой, орудийный номер.

МАТРИКОВ Николай Николаевич, род. в 1905 г., рядовой, понтонер.

МАТРОСОВ Виктор Федорович, род. в 1919 г., Рязанская обл., Касимовский р-н, р.п. Елатьма, капитан, ком. роты.

МАТЬКОВ Иван Егорович, род.: Рязанская обл., Касимовский р-н, д. Четаево.

МАТЬКОВ Николай Васильевич, род. в 1926 г., сержант, водитель танка, тяжело ранен.

МАТЬКОВ Филипп Васильевич, род. в 1922 г., Рязанская обл., Касимовский р-н, д. Четаево, рядовой, стрелок.

МАТЮНИН Александр Иванович, род. в 1918 г., рядовой.

МАТЮНИН Егор Федорович, род. в 1905 г., сержант.

МАТЮНИН Яков Семенович, род. в 1906 г., лейтенант.

МАТЮХИН Александр Сергеевич, род. в 1917 г., Рязанская обл., Касимовский р-н, д. Семенчуково, старшина 2-й статьи, ст. электрик эсминца «Смелый», контужен.

МАТЮХИН Алексей Сергеевич,



род. 2.08.1921 г., рядовой, артиллерист-минометчик, тяжело ранен. Награжден орденами Отечественной войны, Красной Звезды, медалью «За победу над Германией в Великой Отечественной войне 1941–1945 гг.».

МАТЮХИН Василий Спиридонович, род. в 1917 г., Рязанская обл., Шиловский р-н, д. Куземкино, рядовой, стрелок, ранен.

МАТЮХИН Дмитрий Николаевич, род. в 1896 г., Рязанская обл., Касимовский р-н, с. Дмитриево, рядовой.

МАТЮХИН Михаил Алексеевич, род. в 1926 г., Рязанская обл., Касимовский р-н, с. Дмитриево, рядовой.

МАТЮХИН Михаил Иванович, род. в 1923 г., рядовой.

МАТЮХИН Никифор Матвеевич, род. в 1905 г., сержант, писарь, тяжело ранен.

МАТЮХИН Николай Алексеевич, род. в 1926 г., Рязанская обл., Касимовский р-н, с. Дмитриево.

МАТЮШИН Михаил Алексеевич, род. в 1913 г., капитан.

МАХОВ Александр Алексеевич, род. в 1926 г., Рязанская обл., Касимовский р-н, д. Пальчинки, рядовой.

МАХОВ Григорий Гаврилович, род. в 1911 г., Рязанская обл., Касимовский р-н, д. Пальчинки, рядовой.

МАХОВ Григорий Семенович, род. в 1908 г., Рязанская обл., Касимовский р-н, д. Пальчинки, рядовой.

МАХОВ Егор Иванович, род. в 1906 г., Рязанская обл., Касимовский р-н, д. Пальчинки, рядовой.

МАХОВ Иван Иванович, род. в 1912 г., рядовой.

МАХОВ Терентий Архипович, род. в 1900 г., стрелок.

МАХОВИКОВ Василий Сергеевич, род. в 1917 г., Рязанская обл., Касимовский р-н, с. Которово, сержант, старший минометчик, повар, ранен, контужен.

МАШИНИСТОВ Владимир Иванович, род. в 1904 г., рядовой.

МАШИНИСТОВ Николай Павлович, род. в 1917 г., рядовой.

МАШКОВ Алексей Михайлович, род. в 1921 г., майор, ком. батареи.

МАШКОВ Георгий Васильевич, род. в 1913 г., Рязанская обл., Касимовский р-н, д. Бельково, мл. сержант.

МАШКОВ Иван Алексеевич, род. в 1899 г., рядовой.

МАШКОВ Иван Петрович, род. в 1917 г., Рязанская обл., Касимовский р-н, д. Бельково, рядовой, ранен.

МАШКОВ Михаил Федорович, род. в 1925 г.

МАШКОВ Семен Иванович, род. в 1924 г., Рязанская обл., Касимовский р-н, д. Бельково, сержант, артиллерист.

МАШКОВА Мария Сергеевна, род. в 1925 г.

МАШКОВА Надежда Ивановна, род. в 1923 г., Рязанская обл., г. Касимов, рядовой, аэростатчик.

МАШКОВА Роза Федоровна, род. в 1925 г., сержант, медсестра.

МАШУНИН Иван Федорович, род. в 1905 г., рядовой.

МАШУНИН Николай Григорьевич, рядовой, стрелок.

МЕДВЕДЕВ Василий Васильевич, род. в 1921 г., майор.

МЕДВЕДЕВ Василий Григорьевич, род. в 1915 г., лейтенант, ком. взвода, дважды ранен.

МЕДВЕДЕВ Василий Ефимович, род. в 1924 г.

МЕДВЕДЕВ Дмитрий Васильевич, род. в 1923 г., рядовой, стрелок.

МЕДВЕДЕВ Иван Дмитриевич, род. в 1894 г., рядовой.

МЕДВЕДЕВ Иван Иванович, род. в 1923 г., Рязанская обл., Касимовский р-н, с. Китово.

МЕДВЕДЕВ Иван Кузьмич, род. в 1923 г., сержант.

МЕДВЕДКОВ Михаил Иванович, род. в 1909 г., Костромская обл., Буйский р-н, д. Карповское, сержант, ранен.

МЕДКОВ Андрей Григорьевич, род. в 1917 г., старшина батареи морской пехоты, тяжело ранен.

МЕДЯНОВ Владимир Иванович, род. в 1926 г., Ставропольский край, Аполлонский р-н, ст. Ново-Павловская, ст. сержант, стрелок, повар, ранен.

МЕЖОННОВ Матвей Васильевич, род. в 1914 г., Рязанская обл., Касимовский р-н, с. Погост, пулеметчик.

МЕЗЖИН Алексей Васильевич, род. 1.10.1916 г., Рязанская обл., г. Касимов, гв. ст. сержант, ком. отделения, трижды ранен.

МЕЗИН Василий Поликарпович, род. в 1915 г., Рязанская обл., Касимовский р-н, с. Дмитриево, ст. сержант, ком. расчета.

МЕЗИН Павел Поликарпович, род. в 1913 г., Рязанская обл., Касимовский р-н, с. Дмитриево, рядовой.

МЕЛЕХИН Василий Матвеевич, род. в 1917 г., старшина, ком. орудия, ранен, контужен.

МЕЛЕХИН Иван Семенович, род. в 1912 г., Рязанская обл., Касимовский р-н, п. Полухтино.

МЕЛЕХИН Петр Матвеевич, род. в 1923 г., Рязанская обл., Касимовский р-н, д. Булгаково.

МЕЛЕХИН Федор Михайлович, род. в 1926 г., ст. сержант, ком. орудия танкового полка.

МЕЛЕШКИН Василий Владимирович, род. в 1921 г., ст. сержант, разведчик, ранен.

МЕЛЕШКОВ Николай Васильевич, род. в 1925 г., рядовой, стрелок.

МЕЛЕШНИКОВ Матвей Яковлевич, род. в 1896 г., Рязанская обл., Касимовский р-н, д. Урядино.

МЕЛЕШНИКОВ Петр Максимович, род. в 1906 г., Рязанская обл., Касимовский р-н, д. Урядино.

МЕЛЕШНИКОВ Харитон Федорович, род. в 1910 г., Рязанская обл., Касимовский р-н, д. Урядино, рядовой, стрелок.

МЕЛКОВ Андрей Иванович.

МЕЛЬНИК Г.Н.

МЕЛЬНИКОВ (имя неизвестно) Васильевич, род. в 1920 г., рядовой.

МЕЛЬНИКОВ Борис Владимирович, род. в 1920 г., рядовой.

МЕЛЬНИКОВ Борис Николаевич, род. в 1925 г., сержант.

МЕЛЬНИКОВ Василий Павлович, род. 09.01.1923 г., Рязанская обл., Касимовский р-н, д. Малеево, ст. сержант, стрелок.

МЕЛЬНИКОВ Виктор Николаевич, род. в 1921 г., рядовой.

МЕЛЬНИКОВ Владимир Сергеевич, род. в 1919 г., капитан.

МЕЛЬНИКОВ Вячеслав Николаевич, род. в 1921 г.

МЕЛЬНИКОВ Иван Петрович, род. в 1905 г., ст. лейтенант.

МЕЛЬНИКОВ (имя неизвестно) Осипович, род. в 1922 г., сержант.

МЕЛЬНИЧУК Надежда Андреевна, род. 5.05.1923 г., Луганская обл., с. Смоляниново, ст. сержант, медсестра, ранена.

МЕМОШЕНКО Яков Иванович, род. в 1918 г., мл. лейтенант.

МЕНИЦКАЯ Алиса Федоровна, род. 10.07.1917 г.

МЕНСАННОВ Матвей Васильевич, род. в 1914 г., Рязанская обл., Касимовский р-н, с. Погост, пулеметчик, ранен.

МЕНЬШИКОВ Андрей Феофанович, род. в 1918 г., Рязанская обл., Касимовский р-н, с. Данево, рядовой.

МЕНЬШОВ Алексей Федорович, род. в 1912 г., Рязанская обл., Касимовский р-н, р.п. Елатьма, сержант, артиллерист.

МЕНЬШОВ Петр Степанович, род. 5.10.1926 г., Горьковская обл., Борский р-н, д. Мухино, красноармеец, связист.

МЕНЬШОВА Вера Васильевна, род. 12.09.1918 г., Рязанская обл., г. Кадом, связистка.

МЕРКИНА Ольга Борисовна, род. в 1911 г., ст. лейтенант.

МЕРКУШЕВ Дмитрий Иванович, род. в 1905 г., рядовой.

МЕРКУШОВ Василий Михайлович, род. в 1911 г., рядовой, орудийный номер, ранен.

МЕРЛИН Александр Сергеевич, род. 23.09.1923 г., Рязанская обл., Пителинский р-н, д. Соколовка,

рядовой, зам. ком. орудия, наводчик, ранен.

МЕРЦОВ Александр Андреевич, род. в 1912 г., мл. лейтенант.

МЕШАЕВ Михаил Михайлович, род. в 1902 г., Рязанская обл., Касимовский р-н, с. Самылово.

МЕШАЕВ Николай Порфирьевич, род. в 1922 г., Рязанская обл., Касимовский р-н, д. Самылово, ефрейтор, пулеметчик, ранен, контужен.

МЕШКОВ Александр Андреевич,



род. 25.06.1927 г., Рязанская обл., Ерахтурский р-н, д. Шемякино, старшина 1-й статьи, рулевой, ранен, контужен. Награжден медалями «За победу над Германией в Великой Отечественной войне 1941–1945 гг.», Ушакова. Умер 15.10.1997 г.

МЕШКОВ Александр Григорьевич, род. в 1912 г., сержант, стрелок.

МЕШКОВ Михаил Михайлович, род. в 1902 г., Рязанская обл., Касимовский р-н, д. Самылово, сержант.

МЕЩЕРИН Роман Ефимович, род. в 1901 г., Рязанская обл., Касимовский р-н, д. Китово, рядовой, пекарь.

МЕЩЕРИН Фома Ефимович, род. в 1907 г., Рязанская обл., Касимовский р-н, д. Александровка.

МИКУЛИН Николай Николаевич, род. в 1910 г., лейтенант.

МИЛЕНКИН Елисей Андреевич, род. в 1904 г., Рязанская обл., Касимовский р-н, д. Лощинино, рядовой.

МИЛЕНТЬЕВ Михаил Митрофанович, род. в 1905 г., сержант.

МИЛЕШИН Степан Николаевич, род. в 1901 г., Рязанская обл., Касимовский р-н, д. Фомино.

МИЛЛЕР Татьяна Мироновна, род. в 1898 г., г. Витебск, капитан м/с, врач.

МИЛОВАНОВ Андрей Васильевич, род. в 1914 г., Рязанская обл., Касимовский р-н, д. Белясево, гв. старшина, пом. ком. взвода.

МИЛОВАНОВ Василий Николаевич, род. в 1901 г., рядовой.

МИЛОВАНОВ Владимир Трофимович,



род. 6.12.1925 г., Рязанская обл., Касимовский р-н, п. Сынтул, сержант, артиллерист, командир орудия, контужен. Награжден орденом Отечественной войны II степени, медалями «За оборону Советского Заполярья», «За взятие Кенигсберга», «За победу над Германией в Великой Отечественной войне 1941–1945 гг.», «За победу над Японией».

МИЛОВАНОВ Егор Иванович, род. в 1918 г., рядовой.

МИЛОВАНОВ Ефим Михайлович, род. в 1894 г., рядовой.

МИЛОВАНОВ Иван Александрович, род. в 1899 г., рядовой.

МИЛОВАНОВ Иван Васильевич, род. в 1902 г., Рязанская обл., Касимовский р-н, д. Белясево.

МИЛОВАНОВ Иван Егорович, род. 27.05.1902 г., Рязанская обл., г. Касимов, гв. подполковник, командир полка, контужен.

МИЛОВАНОВ Константин Александрович, род. в 1912 г., Рязанская обл., г. Касимов, лейтенант, диспетчер автополка, контужен.

МИЛОВАНОВ Николай Николаевич, род. в 1903 г., рядовой.

МИЛОВАНОВ Сергей Александрович, род. в 1906 г., Рязанская обл., Касимовский р-н, р.п. Гусь-Железный, лейтенант, имеет множественные ранения.

МИЛОВАНОВ Трофим Петрович, род. в 1894 г., рядовой.

МИЛОВАНОВ Федор Петрович, род. в 1907 г.

МИЛОВАНОВ Яков Михайлович, род. в 1908 г., подполковник.

МИЛОВАНОВА Валентина Васильевна, род. в 1924 г., сержант.

МИЛОВАНОВА Лидия Константиновна,



род. 2.04.1926 г., Рязанская обл., г. Касимов, мл. сержант, радистка. Награждена орденом Отечественной войны II степени, медалью «За победу над Германией в Великой Отечественной войне 1941–1945 гг.».

МИЛОВАНОВА (ГУДКОВА) Надежда Васильевна, род. в 1924 г., рядовой, тяжело ранена.

МИЛОВАНОВА Нина Николаевна, род. в 1919 г., рядовой, медсестра.

МИЛЮКИН Игорь Георгиевич, род. в 1926 г., Рязанская обл., Касимовский р-н, р.п. Елатьма.

МИЛЮКОВ Яхия Сибгатович, род. в 1922 г., рядовой, зенитчик.

МИНЕЕВ Алексей Афанасьевич, род. в 1919 г., Рязанская обл., Касимовский р-н, д. Жуково.

МИНЕЕВ Алексей Емельянович, род. в 1908 г., Рязанская обл., Касимовский р-н, д. Михайловка.

МИНЕЕВ Алексей Семенович, род. в 1908 г., Рязанская обл., Касимовский р-н, д. Михайловка.

МИНЕЕВ Ариф Афанасьевич, род. в 1919 г., Рязанская обл., Касимовский р-н, д. Жуково.

МИНЕЕВ Ариф Мустафович, род. в 1896 г., Рязанская обл., Касимовский р-н, с. Подлипки, рядовой, стрелок.

МИНЕЕВ Закария Атаулович, род. в 1921 г., Рязанская обл., Касимовский р-н, с. Подлипки, рядовой.

МИНЕЕВ Никита Николаевич, род. в 1914 г., Рязанская обл., Касимовский р-н, д. Михайловка.

МИНЕЕВ Николай Ефимович, род. в 1908 г., Рязанская обл., Касимовский р-н, д. Михайловка.

МИНЕЕВ Николай Николаевич, род. в 1914 г., Рязанская обл., Касимовский р-н, д. Михайловка.

МИНЕЕВ Петр Тихонович, род. в 1905 г., Рязанская обл., Касимовский р-н, д. Михайловка.

МИНЕНКО Александр Андреевич, род. в 1922 г., ст. сержант, оружейный мастер, тяжело ранен.

МИНИН Павел Петрович, род. в 1901 г., сержант.

МИНИН Петр Александрович, род. 17.08.1915 г., рядовой, стрелок.

МИНИН Петр Павлович, род. в 1917 г., ст. сержант.

МИНИЧКИН Василий Павлович, род. в 1906 г., Рязанская обл., Касимовский р-н, с. Дмитриево, рядовой.

МИНИЧКИН Николай Михайлович, род. в 1926 г., Рязанская обл., Касимовский р-н, с. Дмитриево, рядовой, номер ПТР, тяжело ранен.

МИНИЧКИНА Клавдия Ивановна, род. в 1922 г., рядовой.

МИНКИН Павел Матвеевич, тяжело ранен.

МИНЬКИН Сергей Павлович, род. в 1917 г., ранен.

МИНЯЕВ Борис Петрович, род. в 1903 г., Рязанская обл., Касимовский р-н, д. Ананьино, рядовой.

МИНЯЕВ Василий Михайлович, род. в 1917 г., сержант.

МИНЯЕВ Владимир Иванович, род. в 1926 г., сержант, возд. стрелок, ранен.

МИНЯЕВ Григорий Павлович, род. в 1924 г., рядовой.

МИНЯЕВ Иван Иванович, род. в 1924 г., сержант.

МИНЯЕВ Никита Петрович, род. в 1898 г., рядовой.

МИНЯКОВ Яков Андреевич, род. в 1911 г., Рязанская обл., Касимовский р-н, д. Бельково, рядовой, шофер.

МИРАКОВ Иван Борисович, род. в 1905 г., Рязанская обл., Касимовский р-н, с. Шостье.

МИРАКОВ Сергей Федорович, род. в 1893 г., Рязанская обл., Касимовский р-н, с. Шостье, рядовой, охрана мостов.

МИРОЕДОВ Алексей Васильевич, род. в 1914 г., старший лейтенант.

МИРОЕДОВ Владимир Александрович, род. в 1922 г., Владимирская обл., Гусь-Хрустальный р-н, с. Копнь, лейтенант.

МИРОЛЮБОВ Александр Гаврилович, род. в 1914 г., рядовой, стрелок.

МИРОЛЮБОВ Борис Сергеевич, род. в 1918 г., сержант.

МИРОНОВ Алексей Алексеевич, род. в 1926 г., мл. сержант.

МИРОНОВ Алексей Михайлович, род. 9.03.1917 г., Рязанская обл., г. Спасск, капитан, замполит.

МИРОНОВ Василий Петрович, род. в 1924 г., Рязанская обл., Касимовский р-н, с. Савостьяново.

МИРОНОВ Иван Александрович, род. в 1897 г., рядовой, стрелок.

МИРОНОВ Иван Игнатьевич, род. в 1918 г., сержант.

МИРОНОВ Иван Липатович, род. в 1918 г., ст. сержант, мотоциклист.

МИРОНОВ Иван Николаевич, род. в 1904 г., Рязанская обл., Касимовский р-н, д. Фроловское, рядовой.

МИРОНОВ М.П.

МИРОНОВ Федор Дмитриевич, род. в 1915 г., ст. сержант, санинструктор, тяжело ранен.

МИРОНОВ Федор Иванович, род. в 1921 г., матрос, машинист.

МИРОНОВ Федор Иванович, род. в 1922 г., ст. телефонист.

МИРОНОВ Федор Тимофеевич, род. 7.08.1918 г., лейтенант, политрук.

МИРОНОВ Яков Васильевич, род. в 1910 г., рядовой, телефонист, ранен.

МИСЮРОВ Александр Дмитриевич, род. в 1897 г.

МИСЮРОВ Иван Яковлевич, род. в 1898 г., ст. лейтенант ж.-д. войск.

МИТИН Александр Иванович, род. в 1919 г., сержант, стрелок-радист.

МИТИН Алексей Иванович, род. в 1916 г., старшина.

МИТИН Андриян Архипович, род. в 1895 г., рядовой.

МИТИН Василий Иванович, род. 27.12.1920 г., Рязанская обл., г. Касимов, старшина, пехотинец, тяжело ранен.

МИТИН Дмитрий Иванович, род. 10.05.1908 г., Рязанская обл., Касимовский р-н, д. Анемнясево, ранен.

МИТИН Иван Андреевич, род. в 1894 г., рядовой, плотник-мостовик.

МИТИН Иван Степанович, род. в 1910 г., Рязанская обл., Касимовский р-н, д. Ерденево.

МИТИН Михаил Андрианович, род. 8.10.1925 г., Рязанская обл., Касимовский р-н, д. Жданово, старшина 2-й ст., моторист.

МИТИН Семен Алексеевич, род. в 1922 г., Рязанская обл., Касимовский р-н, с. Дмитриево, сержант.

МИТИН Сергей Алексеевич, род. в 1919 г., Рязанская обл., Касимовский р-н, с. Дмитриево, сержант.

МИТИН Сергей Иванович, род. в 1905 г., Рязанская обл., Касимовский р-н, с. Ермолово.

МИТРОНИН Алексей Николаевич, род. в 1905 г., рядовой.

МИТРОНИН Иван Павлович, род. в 1919 г., сержант, ком. отделения ж.-д. полка МВД.

МИТРОНИНА Евдокия Ивановна, род. 5.03.1923 г., Рязанская обл., Касимовский р-н, д. Алеево, ефрейтор, старший стереоскопист, ранена.

МИТРОФАНОВ Иван Павлович, род. в 1918 г., рядовой, радист.

МИТРОФАНОВ Максим Васильевич, род.: Рязанская обл., Касимовский р-н, д. Аксеново.

МИТРОФАНОВ Михаил Андреевич, род. в 1924 г., рядовой, стрелок, ранен.

МИТРОХИН Александр Константинович, род. в 1925 г., Рязанская обл., Касимовский р-н, р.п. Елатьма, мл. лейтенант, ранен.

МИТРОХИН Артем Харитонович, ст.лейтенант.

МИТРОХИН В.А.

МИТРОХИН Василий Васильевич, род. в 1914 г., лейтенант.

МИТРОХИН Василий Иванович, род. 13.01.1923 г., Рязанская обл., Касимовский р-н, п. Сынтул, рядовой, разведчик, тяжело ранен.

МИТРОХИН Василий Семенович, род. в 1907 г., Рязанская обл., Касимовский р-н, д. Мотказино, рядовой.

МИТРОХИН Иван Константинович, род. в 1909 г., Рязанская обл., Касимовский р-н, р.п. Елатьма.

МИТРОХИН Иван Семенович, род. в 1919 г., сержант.

МИТРОХИН Николай Александрович, род. в 1926 г., Рязанская обл., Касимовский р-н, с. Дмитриево, рядовой.

МИТРОХИН Николай Григорьевич, род. в 1926 г., Рязанская обл., Касимовский р-н, д. Белясево.

МИТРОШКИН Иван Дмитриевич, род. в 1910 г., мл. лейтенант.

МИТЧЕНКО Иван Максимович, род. в 1921 г., сержант.

МИТЬКИН Степан Петрович, род. в 1899 г., Рязанская обл., Касимовский р-н, д. Урядино, рядовой.

МИТЬКОВ Борис Яковлевич, род. в 1924 г., Рязанская обл., г. Касимов, рядовой.

МИТЬКОВА София Александровна, род. 28.09.1922 г., Рязанская обл., г. Касимов, рядовой, зенитчица.

МИТЮКОВ Илья Лукьянович, род. в 1897 г., рядовой.

МИТЮШИН Трофим Иванович, род. в 1903 г., Рязанская обл., Касимовский р-н, д. Малеево, сержант.

МИТЯЕВ Михаил Терентьевич, род. 11.11.1920 г., Рязанская обл., Пителинский р-н, с. Терентьево, старшина, артиллерист.

МИТЯЕВ Николай Васильевич, ранен.

МИТЯКОВА Екатерина Акимовна, род. в 1918 г., сержант.

МИХАЙЛИН Александр Алексеевич, род. в 1901 г., Рязанская обл., Касимовский р-н, с. Иванчино.

МИХАЙЛИН Николай Григорьевич, род. в 1924 г., сержант, зам. ком. взвода.

МИХАЙЛИН Павел Григорьевич, род. в 1913 г., Рязанская обл., Касимовский р-н, с. Иванчино, сержант, мотоциклист, ранен.

МИХАЙЛОВ А.В.

МИХАЙЛОВ Александр Иванович, род. 2.08.1924 г., Рязанская обл., Касимовский р-н, р.п. Елатьма, гв. рядовой, связист (ст. телефонист).

МИХАЙЛОВ Александр Федорович, род. в 1918 г., Рязанская обл., Касимовский р-н, р.п. Елатьма, мл. тех. лейтенант.

МИХАЙЛОВ Аркадий Николаевич, род. в 1915 г., сержант.

МИХАЙЛОВ Василий Иванович, род. в 1911 г., рядовой.

МИХАЙЛОВ Василий Михайлович, род. в 1924 г., рядовой.

МИХАЙЛОВ Иван Васильевич, род. в 1909 г., сержант, оружейный мастер.

МИХАЙЛОВ Иван Николаевич, род. в 1914 г.

МИХАЙЛОВ Илья Иванович, род. в 1914 г., Рязанская обл., г. Касимов, ефрейтор, ранен, контужен.

МИХАЙЛОВ Максим Михайлович, род. в 1904 г.

МИХАЙЛОВ Михаил Дмитриевич, старший сержант, тяжело ранен.

МИХАЙЛОВ Михаил Николаевич, род. в 1910 г., рядовой.

МИХАЙЛОВ Николай Иванович, род. в 1920 г., сержант.

МИХАЙЛОВ Николай Михайлович, род. в 1921 г., сержант, стрелок, ком. отделения, тяжело ранен.

МИХАЙЛОВ Семен Константинович, род. 16.02.1922 г., ранен.

★ **Участник Парада Победы 24 июня 1945 г. на Красной площади в Москве**

МИХАЙЛОВА Екатерина Николаевна, род. 16.11.1914 г., Рязанская обл., г. Касимов.

МИХАЙЛОВА Прасковья Ивановна, род. 5.08.1922 г., сержант, командир отделения ПВО.

МИХАЙЛОВА Прасковья Николаевна, род. 23.10.1919 г., писарь.

МИХАЙЛЮК Нина Ильинична, род. в 1922 г.

МИХАЛЕВ Дмитрий Карпович, род. в 1910 г., Рязанская обл., Касимовский р-н, д. Кочемары.

МИХАЛЬЧЕНКО Матвей Андреевич, род. в 1903 г., сержант.

МИХЕЕВ Алексей Васильевич, род. в 1925 г., Рязанская обл., Касимовский р-н, п. Сынтул, ст. лейтенант, ком. бронетранспортера.

МИХЕЕВ Василий Иванович, род. в 1922 г.

МИХЕЕВ Василий Филиппович, род. 18.09.1925 г., Рязанская обл., Касимовский р-н, с. Лубяники, рядовой, стрелок-снайпер.

МИХЕЙКИН Михаил Дмитриевич, род. в 1894 г., Рязанская обл., Касимовский р-н, с. Гиблицы, рядовой, плотник аэродромно-технической роты.

МИШАКОВ Алексей Максимович,



род. 16.03.1925 г., Рязанская обл., Клепиковский р-н, д. Ужищево, гв. младший лейтенант, арттехник, тяжело ранен. Награжден орденами Отечественной войны, Красной Звезды, медалями «За взятие Вены», «За победу над Германией в Великой Отечественной войне 1941–1945 гг.».

МИШАКОВ Аркадий Федорович, род. в 1922 г., рядовой.

МИШАКОВ Владимир Филиппович, род. в 1923 г., рядовой.

МИШАКОВ Петр Иванович, род. в 1907 г., рядовой.

МИШАНЬКИН Александр Агафонович,



род. в 1922 г., Рязанская обл., Пителинский р-н, д. Кононовка, стрелок, трижды ранен.

МИШАРИН Александр Яковлевич, род. в 1921 г., рядовой, минометчик, тяжело ранен.

МИШАРОВ Василий Филиппович, род. в 1921 г., ст. сержант, ст. писарь артполка.

МИШАЧЕВ Петр Александрович,



род. в 1910 г., Рязанская обл., Шацкий р-н, с. Польное Ялтуново, подполковник, связист, контужен. Награжден орденами Красного Знамени, Красной Звезды, медалями «За боевые заслуги», «За оборону Москвы», «За освобождение Варшавы», «За взятие Берлина», «За победу над Германией в Великой Отечественной войне 1941–1945 гг.». Умер 24.06.1959 г.

МИШАЧЕВА Анисья Васильевна,



род. в 1913 г., Рязанская обл., Касимовский р-н, п. Курман, партизанка. Награждена медалью «За победу над Германией в Великой Отечественной войне 1941–1945 гг.».

МИШИН Гаврил Фролович, род. в 1910 г., рядовой.

МИШИН Григорий Григорьевич, род. в 1926 г., рядовой.

МИШИН Григорий Степанович, род. 10.11.1920 г., Рязанская обл., Милославский (Чернавский) р-н, д. Топилы, мл. сержант, ранен.

МИШИН Степан Николаевич, род. в 1908 г., рядовой.

МИШИН Федор Михайлович, род.: Рязанская обл., Касимовский р-н, д. Степаново.

МИШИН Яков Петрович, род. в 1916 г., Рязанская обл., Касимовский р-н, с. Лубяники, рядовой, разведчик.

МИШКИН Александр Васильевич, род. в 1909 г., Рязанская обл., Касимовский р-н, с. Ибердус, ефрейтор, наводчик арт. полка.

МИШКИНА Зинаида Ивановна, род. в 1921 г., ст. сержант, медсестра.

МОГАНОВА Анна Степановна, род. в 1925 г., сержант.

МОГИЛЬНЫЙ Владимир Ильич, род. в 1926 г., Рязанская обл., Касимовский р-н, р.п. Елатьма, сержант, стрелок.

МОЗЖЕЧКОВ Иван Иванович, род. в 1921 г., Рязанская обл., Касимовский р-н, р.п. Гусь-Железный, лейтенант.

МОИСЕЕВ Василий Фролович, род. в 1914 г., рядовой.

МОИСЕЕВ Емельян Григорьевич, род. в 1907 г., Рязанская обл., Касимовский р-н, д. Четаево, сержант, командир зенитки.

МОИСЕЕВ Иван Евстигнеевич, род. в 1910 г., Рязанская обл., Касимовский р-н, с. Ардабьево, ст. сержант, ком. отделения.

МОИСЕЕВ Павел Ефимович, род. в 1904 г., рядовой.

МОИСЕЕВ Петр Данилович, род.: Рязанская обл., Касимовский р-н, р.п. Елатьма.

МОИСЕЕВ Прохор Прохорович, род. в 1925 г., рядовой.

МОИСЕЕВ Степан Степанович, род. в 1923 г., рядовой.

МОИСЕЕВ Тимофей Максимович, род. в 1918 г., рядовой, разведчик, ранен.

МОИСЕЕВ Федор Павлович, род.: Рязанская обл., Касимовский р-н, д. Назарово.

МОИСЕЕВА Вера Александровна, род. в 1925 г., рядовой.

МОИСЕЕВА Екатерина Ивановна, род. в 1921 г., Рязанская обл., Касимовский р-н, р.п. Елатьма.

МОЙЖЕЛЬ Анна Яковлевна, род. в 1914 г., медсестра.

МОКРОУСОВ Николай Панкратович, род. в 1925 г., рядовой, орудийный номер, ранен.

МОЛОДКИН Алексей Иванович, род. в 1904 г., сержант.

МОЛОДКИН Владимир Андреевич, род. в 1926 г., Рязанская обл., Касимовский р-н, р.п. Елатьма.

МОЛОДКИН Иван Андреевич,



род. 20.11.1923 г., Рязанская обл., Касимовский р-н, д. Сабурово, ефрейтор, ком. отделения батальона связи. Награжден орденом Отечественной войны II степени, медалью «За победу над Японией». Умер 17.08.1992 г.

МОЛОДОВ Андрей Григорьевич, род. в 1921 г., Рязанская обл., Касимовский р-н, с. Любовниково, старшина, санинструктор, тяжело ранен.

МОЛОДОВ Степан Михайлович, род. в 1916 г., Рязанская обл., Касимовский р-н, с. Любовниково.

МОЛОДЦОВ Алексей Григорьевич, род. в 1923 г., рядовой.

МОЛОДЦОВ Владимир Ильич, род. 8.03.1926 г., Рязанская обл., Касимовский р-н, д. Мальцево, гвардии сержант, разведчик, дважды ранен, контужен.

МОЛОДЦОВ Николай Иванович, род. в 1923 г., рядовой.

МОЛОДЦОВ Яков Иванович, род. в 1907 г., Рязанская обл., Касимовский р-н, с. Телебукино, ст. лейтенант, артиллерист, ранен.

МОЛОДЧИКОВ Леонид Никитович, род. в 1925 г., Рязанская обл., Касимовский р-н, с. Ермолово, рядовой, стрелок, тяжело ранен.

МОЛОСТОВ Алексей Андреевич, старшина, ветфельдшер.

МОЛОСТОВ Андрей Викулович, род. в 1900 г., рядовой, стрелок.

МОЛОСТОВ Василий Ефимович, род. 5.05.1904 г., Рязанская обл., Касимовский р-н, с. Большой Кусмор, старший писарь.

МОЛОСТОВ Василий Федорович, род. 10.05.1907 г., старшина.

МОЛОСТОВ Григорий Михайлович, род. в 1900 г., Рязанская обл., Касимовский р-н, с. Большой Кусмор, ранен.

МОЛОСТОВ Илья Петрович, род. в 1907 г., Рязанская обл., Касимовский р-н, д. Семенчуково, сержант.

МОЛОСТОВ Михаил Ефимович, род. 29.09.1905 г., рядовой, телефонист, ранен.

МОЛОСТОВ Николай Николаевич, род. в 1919 г., Рязанская обл., Касимовский р-н, д. Семенчуково, рядовой.

МОЛОСТОВ Николай Петрович, род. в 1926 г., рядовой, ранен.

МОЛОСТОВ Николай Федорович, род. в 1922 г., Рязанская обл., Касимовский р-н, с. Большой Кусмор.

МОЛОСТОВ Петр Ефимович, род. в 1917 г., Рязанская обл., Касимовский р-н, р.п. Елатьма.

МОЛОСТОВ Петр Иванович, род. в 1915 г., сержант.

МОЛОСТОВ Петр Матвеевич, род. в 1896 г., рядовой.

МОЛОСТОВ Петр Никитович, род. в 1925 г., Рязанская обл., Касимовский р-н, д. Семенчуково, сержант.

МОЛОСТОВ Петр Николаевич, род. в 1911 г., Рязанская обл., Касимовский р-н, д. Семенчуково, сержант.

МОЛОСТОВ Сергей Васильевич, род. в 1924 г., рядовой.

МОЛОСТОВ Сергей Матвеевич, род. в 1908 г., рядовой.

МОЛОСТОВА Антонина Федоровна, род. в 1921 г., зенитчица.

МОЛЧАНОВ Владимир Васильевич, род. в 1915 г., Рязанская обл., Касимовский р-н, р.п. Елатьма, майор, политрук.

МОЛЧАНОВ Иван Михайлович, род. в 1913 г., воентехник 2-го ранга.

МОНАТОВ Иван Никитович, род. в 1923 г., Рязанская обл., Касимовский р-н, с. Лашма, рядовой, тяжело ранен.

МОНАХОВ Алексей Николаевич, род. в 1917 г., Рязанская обл., Касимовский р-н, с. Любовниково.

МОНАХОВ Василий Федорович, род. в 1901 г., Рязанская обл., Касимовский р-н, р.п. Елатьма.

МОНАХОВ Иван Андреевич, род. в 1922 г., Рязанская обл., Касимовский р-н, с. Любовниково, сержант.

МОНАХОВ Константин Семенович, род. в 1923 г., Рязанская обл., Касимовский р-н, р.п. Елатьма, ст. сержант, ком. отделения строительного полка.

МОНАХОВ Макар Николаевич, род. 11.02.1907 г., Рязанская обл., Касимовский р-н, с. Любовниково, рядовой, стрелок, контужен.

МОНАХОВ Николай Иванович, род. в 1926 г., Рязанская обл., Касимовский р-н, с. Любовниково, рядовой, автоматчик, тяжело ранен.

МОНАХОВ Павел Семенович, род. в 1917 г., Рязанская обл., Касимовский р-н, д. Полянки, ст. сержант, ком. пулеметного отделения.

МОНАХОВ Сергей Степанович, род. в 1914 г., Рязанская обл., Касимовский р-н, р.п. Елатьма.

МОНАХОВ Федор Иванович, род. в 1921 г., Рязанская обл., Касимовский р-н, д. Полянки.

МОНЬКИН Сергей Кондратьевич, род. в 1908 г., рядовой.

МОРИН Петр Сергеевич, род. в 1900 г., сержант.

МОРГАЛЬНИКОВ Иван Степанович, род. в 1916 г., Рязанская обл., Милославский р-н, ст. лейтенант, политрук арт. батареи.

МОРГУНОВ Александр Семенович, род. в 1922 г., рядовой, стрелок.

МОРГУНОВ Илларион Сергеевич, род. в 1901 г., Рязанская обл., Касимовский р-н, д. Кочемары.

МОРДАКОВ Гаврил Миронович, род. в 1924 г., Рязанская обл., Касимовский р-н, д. Телебукино, рядовой.

МОРДАКОВА Мария Мироновна, род. в 1921 г., сержант, медсестра.

МОРЖУХИН Степан Алексеевич, род. в 1915 г., рядовой.

МОРОЗКИН Павел Федорович, род. 8.07.1916 г., сержант, ком. отделения тяги, ранен.

МОРОЗОВ Александр Иванович, род. в 1918 г., сержант.

МОРОЗОВ Александр Ильич, род. в 1919 г., сержант, ком. отделения.

МОРОЗОВ Александр Яковлевич, род. в 1919 г., сержант.

МОРОЗОВ Алексей Васильевич, род. в 1910 г., рядовой, пулеметчик, стрелок, ранен.

МОРОЗОВ Алексей Иванович, род. в 1920 г., Рязанская обл., Касимовский р-н, с. Ардабьево.

МОРОЗОВ Алексей Степанович, род. в 1922 г., Рязанская обл., Касимовский р-н, д. Гаврино, сержант.

МОРОЗОВ Борис Маркович, род. в 1918 (1916) г., рядовой, телефонист стрелкового полка.

МОРОЗОВ Валентин Тимофеевич, род. в 1928 г., Рязанская обл., г. Касимов, ранен.

МОРОЗОВ Валентин Тимофеевич, род. 3.02.1926 г., рядовой, стрелок-бронебойщик.

МОРОЗОВ Василий Иванович, род. 23.07.1923 г., Рязанская обл., Касимовский р-н, д. Полянки, рядовой, шофер.

МОРОЗОВ Василий Иванович, род. в 1910 г., сержант, ком. отделения, тяжело ранен.

МОРОЗОВ Василий Степанович, род. 1.04.1920 г., Рязанская обл., Касимовский р-н, д. Гаврино, сержант, ком. стрелкового отделения, тяжело ранен.

МОРОЗОВ Иван Галактионович, род. в 1897 г., Рязанская обл., Касимовский р-н, с. Ардабьево.

МОРОЗОВ Иван Герасимович, тяжело ранен.

МОРОЗОВ Иван Иванович, род. 11.12.1915 г., г. Горький, лейтенант, артиллерист, дважды ранен.

МОРОЗОВ Иван Иванович, род. 27.08.1922 г., Рязанская обл., Касимовский р-н, с. Ардабьево, рядовой, телеграфист.

МОРОЗОВ Иван Матвеевич, род. в 1909 г., рядовой, санитар стрелкового полка, дважды ранен.

МОРОЗОВ Иван Петрович, род. в 1922 г., Рязанская обл., Касимовский р-н, д. Назарово.

МОРОЗОВ Иван Степанович, род. в 1908 г., сержант.

МОРОЗОВ Матвей Михайлович, род. в 1917 г., Рязанская обл., Касимовский р-н, д. Жуково.

МОРОЗОВ Николай Ефимович, род. в 1925 г., Рязанская обл., Касимовский р-н, д. Жуково.

МОРОЗОВ Павел Александрович, род. в 1913 г., Рязанская обл., Касимовский р-н, д. Самуиловка, рядовой.

МОРОЗОВ Федор Платонович, род. в 1911 г., Рязанская обл., Касимовский р-н, д. Полянки, ст. сержант, ком. взвода танкового полка, ранен.

МОРОЗОВА Евдокия Александровна, род. 28.02.1918 г., сержант.

МОРОЗОВА Зоя Яковлевна, род. в 1924 г., мл. лейтенант.

МОРОЗОВА Пелагея Григорьевна, род. в 1912 г., ст. сержант м/с, медсестра.

МОРЯХИН Петр Васильевич, род. в 1913 г., Рязанская обл., Касимовский р-н, с. Любовниково, сержант, ком. отделения.

МОРЯХИНА Евдокия Ивановна, род. в 1925 г.

МОСИН Алексей Васильевич, род. в 1910 г., Рязанская обл., Касимовский р-н, д. Щербатовка, рядовой, телефонист.

МОСИН Владимир Яковлевич, род. в 1909 г., Рязанская обл., Касимовский р-н, д. Щербатовка, рядовой, ранен.

МОСИН Иван Иванович, род. в 1892 г., Рязанская обл., Касимовский р-н, д. Щербатовка.

МОСИН Иван Михайлович, род. в 1924 г., Рязанская обл., Касимовский р-н, д. Щербатовка.

МОСИНА Анна Ивановна, род. 28.10.1922 г., Рязанская обл., Касимовский р-н, д. Новая Деревня, рядовой, медсестра.

МОСКВИЛИН Михаил Никитович, род. в 1924 г., лейтенант.

МОСКВИЛИН Петр Трофимович, род. в 1909 г., сержант, старшина автороты стрелкового полка.

МОСКВИЛИН Яков Никитович, род. в 1910 г., рядовой.

МОСКВИН Николай Алексеевич, род. в 1913 г., рядовой, стрелок.

МОСКВИЧЕВ Петр Федорович, род. в 1920 г., сержант.

МОСКОВЦЕВ Григорий Васильевич, род. в 1895 г., Рязанская обл., Касимовский р-н, д. Арполово, рядовой.

МОСКОВЦЕВ Иван Михайлович, род. в 1924 г., Рязанская обл., Касимовский р-н, д. Семенчуково, рядовой, стрелок, ранен.

МОСКОВЦЕВ Николай Дмитриевич, род. в 1913 г., Рязанская обл., Касимовский р-н, д. Арполово, рядовой.

МОСКОВЦЕВА Антонина Григорьевна, род. в 1920 г., рядовой.

МОСКОВЦЕВА Татьяна Григорьевна, род. в 1924 г., Рязанская обл., Касимовский р-н, д. Сеитово, сержант, командир военно-пожарной команды.

МОСТРЮКОВ Николай Николаевич, род. в 1905 г., рядовой.

МОСТЯЕВ Михаил Иванович, род. в 1924 г., рядовой, стрелок.

МОСЬКИН Андрей Ефимович, род. в 1918 г., Рязанская обл., Касимовский р-н, р.п. Елатьма.

МОСЬКИН Василий Павлович,



род. в 1922 г., Рязанская обл., Касимовский р-н, д. Новая Деревня, рядовой, стрелок, тяжело ранен.

МОСЬКИН Егор Антонович, род. в 1897 г., Рязанская обл., Касимовский р-н, д. Новая Деревня.

МОСЬКИН Иван Иванович, род.



в 1918 г., Рязанская обл., Касимовский р-н, д. Новая Деревня, гв. мл. лейтенант медицинской службы, фельдшер, дважды ранен. Награжден орденом Красной Звезды, медалью «За боевые заслуги».

МОСЬКИН Иван Никитович, род. в 1919 г., Рязанская обл., Касимовский р-н, д. Новая Деревня, рядовой, ранен.

МОСЬКИН Иван Павлович,



род. 4.09.1925 г., Рязанская обл., Касимовский р-н, д. Большой Кусмор, рядовой, пулеметчик, ранен. Награжден орденом Красной Звезды, медалями «За отвагу», «За взятие Вены».

МОСЬКИН Николай Егорович,



род. в 1926 г., Рязанская обл., Касимовский р-н, д. Новая Деревня, сержант. Награжден орденом Славы III степени, медалью «За освобождение Варшавы», «За взятие Берлина», «За победу над Германией в Великой Отечественной войне 1941–1945 гг.».

МОСЬКИН Петр Петрович, род. в 1922 г., рядовой.

МОСЬКИНА Пелагея Егоровна, род.: Рязанская обл., Касимовский р-н, д. Новая Деревня.

МОСЯКОВ Семен Иванович, род. в 1914 г., Рязанская обл., Касимовский р-н, д. Анемнясево, рядовой, стрелок.

МОТАЛОВ Яков Петрович, род. в 1903 г., рядовой.

МОТИН Дмитрий Степанович, род. в 1923 г., Рязанская обл., Касимовский р-н, д. Бушнево, ст. сержант, механик, ранен.

МОТОРИН Александр Иванович, род. в 1924 г., стрелок.

МОТОРИН Павел Васильевич, род. в 1925 г., Рязанская обл., Касимовский р-н, д. Степаново, рядовой, пулеметчик.

МОТОРИН Петр Иванович, род. в 1915 г., майор.

МОТЯГИН Федор Иванович, род. в 1908 г., сержант.

МОТЯКОВ Владимир Карпович, род. в 1925 г., сержант, командир стрелкового отделения.

МОТЯКОВ Карп Федотович, род. в 1896 г., лейтенант.

МОХОВ Александр Тимофеевич, род. в 1919 г., рядовой, телефонист, тяжело ранен.

МОХОВ Григорий Васильевич, род. в 1908 г., Рязанская обл., Касимовский р-н, д. Лощинино, рядовой.

МОХОВ Григорий Ефимович, род. в 1908 г., рядовой, стрелок, дважды ранен.

МОХОВ Иван Сергеевич, род. в 1911 г., рядовой, пекарь.

МОХОВ Михаил Тихонович, род.: Рязанская обл., Касимовский р-н, с. Балушево-Починки.

МОХОВ Павел Тимофеевич, род. в 1922 г., старшина, пулеметчик, моторист-регулировщик, тяжело ранен.

МУДРЕЦОВ Тимофей Иванович, род. в 1908 г., сержант, старшина роты стр. дивизии.

МУЛЕНКОВ Даниил Спиридонович, род. 10.09.1912 г., Рязанская обл., Касимовский р-н, д. Полутино, рядовой, ранен, контужен.

МУЛЕНКОВ Иван Спиридонович, род. в 1912 г., Рязанская обл., Касимовский р-н, д. Полутино.

МУЛИН Григорий Максимович, род. 28.03.1923 г., Рязанская обл., Пителинский р-н, с. Пёт, командир минометного отделения, ранен.

МУЛИН Павел Никитович, род. в 1913 г., рядовой, автослесарь авторемонтной базы.

МУМЛИКОВ Иван Павлович, род. в 1919 г., гв. капитан.

МУМЛИКОВ Николай Васильевич, род. 26.11.1921 г., Рязанская обл., Касимовский р-н, с. Шостье, рядовой, стрелок, ранен.

МУРАВЬЕВ Владимир Иванович, род. в 1924 г., рядовой.

МУРАВЬЕВ Егор Николаевич, род. в 1918 г., Рязанская обл., Касимовский р-н, д. Чуликса, рядовой, орудийный номер, дважды ранен.

МУРАВЬЕВ Иван Федорович, род. в 1919 г., рядовой.

МУРАВЬЕВ Николай Иванович, род. в 1920 г., ст. сержант, ком. орудия.

МУРАВЬЕВ Павел Федорович, род. в 1922 г., рядовой.

МУРАВЬЕВ Петр Алексеевич, род. в 1923 г., рядовой, шофер.

МУРАВЬЕВ Петр Герасимович, род. в 1909 г., рядовой.

МУРАВЬЕВ Федор Ефимович, род. в 1893 г., рядовой.

МУРАВЬЕВ Федор Николаевич, род. 31.12.1917 г., Рязанская обл., Пителинский р-н, д. Станищи, сержант, радист.

МУРАВЬЕВ Филипп Сергеевич, род. в 1904 г., сержант.

МУРАВЬЕВА Софья Николаевна, род. 07.11.1923 г., Рязанская обл., Пителинский р-н, д. Станищи, рядовой, телефонистка.

МУРАНОВ Владимир Петрович, род. в 1925 г., рядовой.

МУРАТОВ Александр Алекс., род. в 1894 г., сержант.

МУРАТОВ Александр Павлович, род. в 1914 г., старшина 1-й ст., сигнальщик, ранен.

МУРАТОВ Алексей Алексеевич, род. в 1924 г., ст. сержант, ком. отделения связи.

МУРАТОВ Алексей Васильевич, род. в 1918 г., капитан м/с, ком. сан. взвода.

МУРАТОВ Алексей Дмитриевич, род. в 1907 г., Рязанская обл., г. Касимов.

МУРАТОВ Алексей Иванович, род. в 1926 г., Рязанская обл., Касимовский р-н, д. Баженово, рядовой, сапер.

МУРАТОВ Алексей Иванович, род. в 1895 г., рядовой.

МУРАТОВ Алексей Николаевич, род. в 1924 г., сержант.

МУРАТОВ Алексей Сергеевич, род. в 1914 г., Рязанская обл., Касимовский р-н, д. Сорокино.

МУРАТОВ Борис Иванович, род. в 1924 г., лейтенант.

МУРАТОВ Василий Павлович, род. в 1896 г., Рязанская обл., г. Касимов, рядовой, кавалерия, кузнец, ранен.

МУРАТОВ Владимир Александрович, род. в 1925 г., мл. сержант, тяжело ранен.

МУРАТОВ Владимир Владимирович, род. в 1906 г., Рязанская обл., г. Касимов.

МУРАТОВ Владимир Дмитриевич, род. в 1910 г., мл. лейтенант, танкист.

МУРАТОВ Владимир Николаевич, род. в 1897 г., рядовой.

МУРАТОВ Григорий Иванович, род. в 1906 г., рядовой.

МУРАТОВ Дмитрий Дмитриевич, род. 24.01.1923 г., Рязанская обл., г. Касимов, рядовой, стрелок, контужен.

МУРАТОВ Иван Иванович, род. в 1915 г., сержант.

МУРАТОВ Михаил Сергеевич, род. в 1919 г., Рязанская обл., Касимовский р-н, с. Бабино-Булыгино, ст. лейтенант, контужен.

МУРАТОВ Михаил Степанович, род. в 1906 г., Рязанская обл., Касимовский р-н, с. Дмитриево.

МУРАТОВ Николай Алексеевич, род. в 1898 г., рядовой.

МУРАТОВ Николай Иванович, род. 18.04.1923 г., минометчик.

МУРАТОВ Николай Иванович, род. в 1926 г., рядовой, шофер.

МУРАТОВ Павел Иванович, род. в 1907 г., Рязанская обл., Касимовский р-н, д. Самуиловка, рядовой.

МУРАТОВ Павел Павлович, род. в 1903 г., Рязанская обл., г. Касимов, капитан, шифровальщик, контужен.

МУРАТОВ Петр Павлович, род. в 1909 г., сержант.

МУРАТОВ Петр Сергеевич, род. в 1919 г.

МУРАТОВ Петр Федорович, род. 4.02.1926 г., ефрейтор, телеграфист.

МУРАТОВ Филипп Степанович, род. в 1902 г., Рязанская обл., Касимовский р-н, с. Дмитриево.

МУРАТОВА Валентина Федоровна, род. в 1914 г., лейтенант.

МУРАТОВА Екатерина Алексеевна, род. в 1909 г., майор м/с, врач-физиотерапевт.

МУРАТОВА Клавдия Алексеевна, род. в 1923 г., рядовой.

МУРАТОВА Надежда Дмитриевна, род. 24.09.1921 г., г. Касимов, сержант, ком. отделения связи.

МУРАТОВА Наталья Александровна, род. в 1923 г., мл. лейтенант, военфельдшер.

МУРАТОВА Тамара Сергеевна, род. в 1924 г., рядовой.

МУРАШОВ Агафон Васильевич, род. в 1903 г., Рязанская обл., Касимовский р-н, д. Новляны, рядовой.

МУРАШОВ Алексей Алексеевич, род. 14.10.1924 г., Рязанская обл., Касимовский р-н, д. Четаево.

МУРАШОВ Михаил Степанович, род. в 1906 г., сержант, арт. разведчик, тяжело ранен.

МУРАШОВ Михаил Филиппович, род. в 1923 г., мл. лейтенант.

МУРАШОВ Филипп Степанович, род. в 1902 г., рядовой.

МУРЗЕНКОВ Василий Максимович, род. в 1926 г., Рязанская обл., Касимовский р-н, д. Ласино.

МУРЗИН Василий Александрович, род. 8.03.1927 г., Рязанская обл., Елатомский р-н, д. Пятницкое, рядовой, радиоспециалист.

МУРИХИН Аким Александрович, род. в 1902 г., Рязанская обл., Касимовский р-н, с. Погост.

МУРИХИН Алексей Александрович, род. в 1906 г., рядовой.

МУРИХИН Василий Алексеевич, род. в 1926 г., сержант.

МУРИХИН Владимир Акимович, род. в 1925 г., Рязанская обл., Касимовский р-н, с. Погост, ком. танка, тяжело ранен.

МУРКИНА Анна Александровна, связист-наблюдатель.

МУРКИНА Ольга Алексеевна, род. в 1923 г., Рязанская обл., Касимовский р-н, р.п. Гусь-Железный, ефрейтор, телефонист.

МУРТАЗИН Михаил Хайрулевич, род. в 1926 г., рядовой.

МУРУГОВ Николай Михайлович, род. в 1925 г., Рязанская обл., Касимовский р-н, д. Анемнясево, сержант, командир отделения.

МУРУГОВ Петр Алексеевич, род. в 1910 г., рядовой.

МУРУГОВА Надежда Алексеевна, род. в 1922 г., сержант.

МУРУШКИН Андрей Никанорович, род. в 1912 г., стрелок, ранен.

МУРУШКИН Иван Григорьевич, род. в 1908 г., Рязанская обл., Касимовский р-н, с. Ибердус, рядовой.

МУРУШКИН Федор Сергеевич, род. в 1913 г., рядовой, ранен.

МУСАТОВ Михаил Алексеевич, род. в 1918 г., Рязанская обл., Касимовский р-н, с. Лом.

МУСАТОВ Павел Алексеевич, род. в 1923 г., Рязанская обл., Касимовский р-н, с. Лом.

МУСАТОВ Петр Степанович, род. в 1909 г., сержант.

МУСАТОВ Прокопий Степанович, род. в 1919 г., Рязанская обл., Касимовский р-н, д. Токарево, сержант, артиллерист, контужен.

МУХИН Михаил Васильевич, род. в 1926 г., рядовой.

МУХИН Николай Михайлович, род. в 1911 г., Рязанская обл., Касимовский р-н, д. Степаново.

МУХИНА Анна Михайловна, род. в 1921 г., рядовой, наводчик, регулировщик.

МЫЗИН Иван Александрович, род. в 1911 г., Рязанская обл., Касимовский р-н, с. Перво, рядовой, танкист.

МЫЗИН Кирилл Дмитриевич, род. в 1894 г., рядовой.

МЫЗИН Николай Иванович, род. в 1908 г., ст. сержант, ком. отделения стрелкового полка.

МЫЗИН Павел Михайлович, род. в 1900 г., рядовой.

МЫЗИН Федор Петрович, род. в 1911 г., ст. лейтенант, зам. командира батальона.

МЫЛИНА Татьяна Павловна, род. 14.02.1923 г., Рязанская обл., Касимовский р-н, с. Которово, мл. сержант, дальномерщик, приборист зенитной артиллерии.

МЫСИН Иван Михайлович, род. в 1925 г., сержант.

МЫСЯГИН Василий Николаевич, род. в 1922 г., сержант.

МЫСЯГИН Михаил Николаевич, род. в 1901 г., ст. сержант, ком. отделения.

МЫСЯГИН Павел Николаевич, род. в 1909 г., сержант.

МЫСЯГИН Яков Николаевич, род. в 1917 г., рядовой.

МЫТАРОВА Татьяна Никитична, род. 12.04.1924 г., Рязанская обл., Касимовский р-н, с. Которово, ефрейтор, разведчик.

МЫШКИН Михаил Федорович, род. в 1918 г., сержант.

МЯГКИХ Георгий Александрович, род. в 1908 г., ст. лейтенант, начальник ПАРМ-1.

МЯГКИХ (КУЗЬМЕНКО) Зинаида Герасимовна, род. в 1920 г., ст. сержант, авиационный механик.

МЯЗДРИКОВ Павел Александрович, род. в 1900 г., рядовой.

МЯКИШЕВ Андрей Иванович, род. в 1914 г., рядовой.

МЯКИШЕВ Павел Степанович, род. в 1908 г., Рязанская обл., Касимовский р-н, с. Погост, старшина, контужен.

МЯКОВ Александр Николаевич, род. в 1927 г., ст. матрос.

МЯКОВ Павел Николаевич, род. в 1916 г., сержант, шофер автороты.

МЯСНИКОВ Алексей Александрович, род. 27.09.1920 г., ст. сержант, воздушный стрелок, ранен.

Н

НАГАЕВА Алина Борисовна, род. 3.01.1919 г.

НАГОРНАЯ Александра Алексеевна, род. в 1923 г., рядовой.

НАЗАРКИН Владимир Тимофеевич, род. 8.05.1916 г., Рязанская обл., Новодеревенский р-н, лейтенант, командир взвода, контужен.

НАЗАРКИН Илья Андреевич, род. в 1911 г., Рязанская обл., Касимовский р-н, с. Которово.

НАЗАРКИН Михаил Андреевич, род. в 1902 г., Рязанская обл., Касимовский р-н, с. Которово.

НАЗАРКИН Михаил Иванович, род. в 1916 г., Рязанская обл., Касимовский р-н, с. Которово.

НАЗАРКИН Николай Андреевич, род. в 1916 г., Рязанская обл., Касимовский р-н, д. Забелино, сержант, сапер.

НАЗАРКИН Сергей Михайлович, род. в 1925 г., наводчик артиллерийского дивизиона.

НАЗАРОВ Александр Ефимович, род. в 1920 г., сержант, стрелок.

НАЗАРОВ Александр Павлович, род. в 1912 г., майор.

НАЗАРОВ Александр Федотович, род. в 1912 г., рядовой.

НАЗАРОВ Алексей Дмитриевич, род. в 1923 г., лейтенант.

НАЗАРОВ Алексей Степанович, род. в 1896 г., сержант.

НАЗАРОВ Алексей Тихонович, род. в 1920 г., ст. лейтенант м/с.

НАЗАРОВ Василий Степанович, род. 25.02.1926 г., Рязанская обл., Касимовский р-н, д. Крысино-Лощинино, сержант, понтонер.

НАЗАРОВ Виктор Иванович, род. в 1926 г., ефрейтор.

НАЗАРОВ Владимир Васильевич, род. в 1925 г., рядовой.

НАЗАРОВ Иван Дмитриевич, род. в 1915 г., старшина, электрик.

НАЗАРОВ Иван Степанович, род. в 1894 г., Рязанская обл., Касимовский р-н, с. Дмитриево, рядовой.

НАЗАРОВ Иван Степанович, род. в 1906 г., сержант, помощник зав. хранилищем понтонно-мостового батальона, тяжело ранен.

НАЗАРОВ Илья Федотович, род. в 1916 г., рядовой, разведчик зенитно-артиллерийского полка.

НАЗАРОВ Михаил Дмитриевич, род. в 1912 г., Рязанская обл., Касимовский р-н, р.п. Гусь-Железный, рядовой, стрелок, тяжело ранен.

НАЗАРОВ Николай Дмитриевич, род. в 1925 г., мл. лейтенант.

НАЗАРОВ Николай Прокопьевич, род.: Рязанская обл., Касимовский р-н, д. Клоково.

НАЗАРОВ Николай Фадеевич, род. в 1918 г., Рязанская обл., Касимовский р-н, с. Савостьяново.

НАЗАРОВ Петр Петрович, род. в 1922 г., ст. матрос, наводчик.

НАЗАРОВ Сергей Яковлевич, род. в 1926 г., Рязанская обл., Касимовский р-н, д. Степаново, рядовой, шофер.

НАЗАРОВ Федор Григорьевич, род. в 1925 г., Рязанская обл., Касимовский р-н, д. Антоново, мл. лейтенант, контужен.

НАЗАРОВА Варвара Ивановна, род. в 1918 г., рядовой, медсестра.

НАЗАРОВА Мария Михайловна, род. в 1925 г., сержант.

НАЗАРОВА Мария Николаевна, род. в 1923 г., мл. лейтенант м/с.

НАЗАРОВА Татьяна Григорьевна, род. в 1920 г., рядовой.

НАЗИМОВ Николай Иванович, род. в 1920 г., Рязанская обл., Касимовский р-н, с. Телебукино, рядовой, водитель, тяжело ранен.

НАЗИМОВ Сергей Ильич, род. в 1911 г., рядовой.

НАЗЬМОВ Александр Павлович, род. в 1911 г., Рязанская обл., Касимовский р-н, с. Телебукино, рядовой.

НАЗЬМОВ Алексей Павлович, род. в 1904 г., рядовой.

НАЗЬМОВ Иван Ефремович, род. в 1901 г., рядовой.

НАЗЬМОВ Иван Ильич, род. 25.04.1924 г., лейтенант, пехотинец, командир взвода противотанковых орудий.

НАЗЬМОВ Петр Павлович, род. в 1913 г., сержант.

НАМЕСТНИКОВ Владимир Васильевич, род. в 1921 г., лейтенант.

НАРЫШКИН Василий Семенович, род. в 1912 г., Рязанская обл., Касимовский р-н, с. Ибердус.

НАСАНКИН Михаил Васильевич, род. в 1925 г., рядовой.

НАСЕДКИН Ефим Иванович, род. в 1910 г., сержант, разведчик.

НАСТАВИН Сергей Дмитриевич, род. в 1915 г., сержант.

НАУМКИН Андрей Андреевич, род. в 1897 г., Рязанская обл., Касимовский р-н, д. Шульгино, рядовой.

НАУМКИН Виктор Андреевич, род. в 1924 г., сержант, тяжело ранен.

НАУМКИН Михаил Тихонович, род. в 1924 г., сержант.

НАУМКИН Павел Григорьевич, род. в 1926 г., рядовой, стрелок.

НАУМКИН Прокопий Иванович, род. в 1911 г., Рязанская обл., Касимовский р-н, д. Шульгино, сержант.

НАУМКИН Яков Иванович, род. в 1917 г., Рязанская обл., Касимовский р-н, д. Шульгино, сержант, истребительный противотанковый полк, контужен.

НАУМОВ Александр Григорьевич, род. в 1910 г., сержант.

НАУМОВ Владимир Васильевич, род. в 1918 г., капитан.

НАУМОВ Иван Семенович, род. в 1914 г., лейтенант, командир артиллерии.

НАУМОВ Петр Иванович, род. в 1922 г., сержант.

НАУМОВ Семен Алексеевич, род. в 1895 г., Рязанская обл., Касимовский р-н, с. Лом, рядовой.

НАУМОВ Семен Иванович, род. в 1919 г., Рязанская обл., Касимовский р-н, с. Ибердус, лейтенант, командир взвода.

НАУМОВ Юрий Ефимович, род. в 1925 г., сержант, командир отделения.

НАУМОВА Лидия Дмитриевна, род. в 1924 г., мл. лейтенант, санинструктор.

НАУМЦЕВ Алексей Ильич, род. в 1914 г., сержант.

НЕГОДЯЕВА Елизавета Алексеевна, род. в 1918 г., рядовой, писарь.

НЕДИКОВ Федор Петрович, род. в 1918 г., майор, командир роты.

НЕДИКОВА Ольга Васильевна, род. 7.07.1921 г., ст. лейтенант м/с, врач.

НЕЗЛОБИН Дмитрий Дмитриевич, род. в 1907 г., рядовой.

НЕЗЛОБИН Иван Яковлевич, род. в 1904 г., рядовой.

НЕКВАЛОВ Василий Иванович, род. в 1920 г., мл. сержант.

НЕКРАСОВ Борис Леонидович, род. в 1926 г., сержант.

НЕКРАСОВ Дмитрий Константинович, род. 31.12.1926 г., Рязанская обл., Касимовский р-н, д. Малеево, рядовой, механик гусеничных тягачей, стрелок, ранен.

НЕКРАСОВ Юрий Леонидович, род. 2.12.1922 г., мл. лейтенант, метеоролог.

НЕКРЫЛОВ Митрофан Иванович, род. в 1917 г., лейтенант.

НЕЛИН Валентин Михайлович, род. в 1923 г., рядовой.

НЕЛИН Николай Михайлович, род. 7.12.1926 г., Рязанская обл., Касимовский р-н, д. Крысино-Лощинино, мл. сержант, разведчик.

НЕЛИН Николай Сергеевич, род. в 1919 г., рядовой, кавалерист.

НЕЛИН Николай Терентьевич, род. 12.12.1923 г., Рязанская обл., Касимовский р-н, д. Крысино-Лощинино, сержант, стрелок, дважды ранен.

НЕМИЧЕВ Ганей Хабибулович, род. в 1895 г., рядовой.

НЕМОВ Виктор Алексеевич, род. в 1910 г., рядовой.

НЕМОВ Константин Иванович, род. в 1908 г., г. Майкоп.

НЕСМЕЯНКИН Алексей Федорович, род. 22.05.1925 г., Мордовская АССР, Дубенский р-н, с. Пуркаево, ст. лейтенант, командир артиллерийского расчета, тяжело ранен.

НЕСТЕРКИН Егор Филиппович, род. в 1904 г., Рязанская обл., Касимовский р-н, д. Бетино, рядовой, тяжело ранен.

НЕСТЕРОВ Василий Федорович, род. в 1913 г., рядовой, шофер.

НЕСТЕРОВ Иван Гаврилович, род. 22.03.1926 г., Рязанская обл., Касимовский р-н, д. Новая Деревня, ефрейтор, тяжело ранен.

НЕСТЕРОВ Николай Алексеевич, род. в 1916 г., рядовой, санитар.

НЕСТЕРОВ Федор Сергеевич, род. 26.06.1904 г., рядовой.

НЕСТЕРОВА Агриппина Михайловна, род. 18.04.1921 г., Рязанская обл., Касимовский р-н,

с. Большой Кусмор, мл. лейтенант м/с, фельдшер, контужена.

НЕСТЕРОВА Анфиса Михайловна, род. 25.12.1925 г., Рязанская обл., Касимовский р-н, с. Большой Кусмор, мл.сержант НКВД.

НЕСТЕРОВА Екатерина Сергеевна, род. в 1924 г., рядовой, санитар.

НЕТЕРИН Владимир Ильич, род. в 1910 г., сержант.

НЕФЕДОВ Александр Васильевич, род. в 1910 г., ст. лейтенант, командир артиллерии.

НЕФЕДОВ Алексей Михайлович, род. в 1922 г., Рязанская обл., Касимовский р-н, д. Мишуково.

НЕФЕДОВ Алексей Никитович, род. в 1926 г., Рязанская обл., Касимовский р-н, д. Чернецы, рядовой.

НЕФЕДОВ Владимир Борисович, род. в 1923 г., рядовой, стрелок.

НЕФЕДОВ Иван Васильевич, род. в 1918 г., Рязанская обл., Касимовский р-н, р.п. Елатьма, лейтенант, командир взвода.

НЕФЕДОВ Иван Михайлович, род. в 1916 г., Рязанская обл., Касимовский р-н, д. Мишуково.

НЕФЕДОВ Иван Петрович, род. в 1927 г., рядовой.

НЕФЕДОВ Никита Григорьевич, род. в 1898 г., Рязанская обл., Касимовский р-н, с. Чернецы, рядовой.

НЕФЕДОВ Николай Алексеевич, род. в 1926 г., рядовой, стрелок.

НЕФЕДОВ Николай Филиппович, род. в 1922 г., Рязанская обл., Касимовский р-н, д. Мишуково.

НЕФЕДОВ Федор Иванович, род. в 1917 г., Рязанская обл., Касимовский р-н, д. Анемнясево.

НЕФЕДОВА Клавдия Алексеевна, род. в 1923 г., рядовой, медсестра.

НЕЩЕВ Афанасий Иванович, род. в 1899 г., Рязанская обл., Касимовский р-н, с. Ардабьево.

НИЖЕГОРОДЦЕВ Петр Сергеевич, род. 20.12.1913 г., Читинская обл., с. Убур-Тохтор, старшина, ранен.

★ **Герой Советского Союза**

НИКИТИН Александр Александрович, род. 30.08.1912 г., Рязанская обл., г. Касимов.

НИКИТИН Алексей Михайлович, род. в 1925 г., сержант.

НИКИТИН Алексей Семенович, род. в 1911 г., Рязанская обл., Касимовский р-н, д. Кочемары, ст. сержант, разведчик, трижды ранен.

НИКИТИН Андрей Иванович, род. в 1915 г., Рязанская обл., Касимовский р-н, д. Фомино.

НИКИТИН В.Е.

НИКИТИН Василий Иванович, род. в 1907 г., сержант.

НИКИТИН Василий Филиппович, род. в 1913 г., рядовой.

НИКИТИН Владимир Михайлович, род. в 1923 г., сержант, авиационный механик.

НИКИТИН Глеб Михайлович, род. в 1900 г., сержант.

НИКИТИН Григорий Иванович, род. 7.02.1915 г., рядовой, автослесарь.

НИКИТИН Евгений Игнатьевич, тяжело ранен.

НИКИТИН Иван Петрович, род. в 1902 г., Рязанская обл., Касимовский р-н, д. Полухтино.

НИКИТИН Иван Петрович, род. в 1922 г., ст. сержант, командир орудия стрелкового полка, тяжело ранен.

НИКИТИН Игнат Андреевич, род. в 1905 г., рядовой, тяжело ранен.

НИКИТИН Константин Егорович, род. в 1910 г., рядовой, стрелок.

НИКИТИН Михаил Егорович, род. в 1900 г., рядовой.

НИКИТИН Петр Васильевич, род. в 1925 г., Рязанская обл., Касимовский р-н, д. Кислово.

НИКИТИН Петр Платонович, род. в 1911 г., рядовой.

НИКИТИН Семен Сергеевич, род. в 1906 г., ефрейтор.

НИКИТИН Федор Иванович, род. в 1918 г., рядовой.

НИКИТИН Филипп Юдаевич, род. в 1909 г., Рязанская обл., Касимовский р-н, д. Кочемары.

НИКИТИН Христофор Гаврилович, род. в 1905 г., сержант.

НИКИТИНА Зинаида Ивановна, род. 22.10.1922 г., ефрейтор, телефонистка.

НИКИТОВ Дмитрий Алексеевич, род. в 1912 г., Рязанская обл., Касимовский р-н, д. Анемнясево.

НИКИТОЧКИН Василий Федорович, род. в 1918 г., рядовой.

НИКИФОРОВ Александр Петрович, род. в 1919 г., Рязанская обл., Касимовский р-н, с. Гиблицы.

НИКИФОРОВ Александр Федорович, род. в 1919 г., Рязанская обл., Касимовский р-н, д. Пальчинки, рядовой, связист, ранен.

НИКИФОРОВ Василий Иванович.

НИКИФОРОВ Виктор Васильевич, род. в 1919 г., сержант.

НИКИФОРОВ Иван Васильевич, род. в 1914 г., ефрейтор, шофер.

НИКИШЕВ Александр Георгиевич, род. в 1914 г., место жительства: г. Касимов, лейтенант, команд. состав.

НИКИШЕВ Аркадий Дмитриевич, род. в 1918 г., Рязанская обл., Касимовский р-н, д. Земское, сержант, ранен.

НИКИШЕВ Владимир Михайлович, род. в 1922 г., рядовой.

НИКИШЕВ Михаил Васильевич, род. в 1922 г., сержант.

НИКИШЕВ Степан Гаврилович, род. в 1911 г., рядовой.

НИКИШИН Петр Васильевич, род. в 1925 г., Рязанская обл., Касимовский р-н, д. Кислово, ст. сержант, стрелок, тяжело ранен.

НИКИШИН Прокопий Васильевич, род. в 1903 г., Рязанская обл., Касимовский р-н, д. Кислово.

НИКИШКИН Григорий Иванович, род. в 1908 г., рядовой, сапер аэродромно-строительного батальона.

НИКИШКИН Ефрем Фролович, род. в 1907 г., сержант.

НИКИШКИН Иван Алексеевич, род. в 1919 г., Рязанская обл., Касимовский р-н, д. Земское.

НИКИШКИН Илья Фролович, род. в 1914 г., Рязанская обл., Касимовский р-н, д. Земское, рядовой, стрелок, ранен, контужен.

НИКИШКИН Петр Иванович, род. в 1918 г., Рязанская обл., Касимовский р-н, д. Земское, рядовой, шофер.

НИКИШКИН Федор Никифорович, род. в 1891 г., Рязанская обл., Касимовский р-н, д. Земское.

НИКИШКИНА Зинаида Михайловна, род. в 1917 г., сержант.

НИКИШОВ Ефим Андреевич, род. в 1901 г., Рязанская обл., Касимовский р-н, д. Александровка, рядовой.

НИКИШОВ Иван Иосифович, род. в 1897 г., рядовой, стрелок.

НИКИШОВ Михаил Андреевич, род. в 1926 г., Рязанская обл., Касимовский р-н, д. Бетино.

НИКИШОВ Петр Иванович, род. в 1908 г., рядовой.

НИКИШОВА Софья Владимировна.

НИКОЛАЕВ Александр Дмитриевич, род. в 1903 г., рядовой, стрелок.

НИКОЛАЕВ Александр Иванович, род. в 1911 г., рядовой.

НИКОЛАЕВ Алексей Григорьевич, род. в 1904 г., сержант.

НИКОЛАЕВ Алексей Константинович, род. в 1924 г., Рязанская обл., Касимовский р-н, д. Семенчуково, сержант, командир пулеметного отделения.

НИКОЛАЕВ Василий Петрович, род. в 1923 г., Рязанская обл., Касимовский р-н, р.п. Гусь-Железный, ефрейтор, ст. телефонист.

НИКОЛАЕВ Дмитрий Иванович, род. в 1919 г., рядовой.

НИКОЛАЕВ Дмитрий Сергеевич, род. в 1915 г., старшина, помощник командира взвода.

НИКОЛАЕВ Иван Иосифович, род. в 1897 г., Рязанская обл., Касимовский р-н, д. Алеево.

НИКОЛАЕВ Иван Тимофеевич, род.: Рязанская обл., Касимовский р-н, д. Кульчуково, ранен.

НИКОЛАЕВ Иван Трофимович, род. 23.05.1914 г., Рязанская обл., Тумский р-н, д. Бокастово, рядовой, разведчик, тяжело ранен.

НИКОЛАЕВ Константин Илларионович, род. в 1899 г., Рязанская обл., Касимовский р-н, с. Дмитриево, рядовой.

НИКОЛАЕВ Николай Васильевич, род. в 1911 г., рядовой.

НИКОЛАЕВ Николай Демидович, род. в 1899 г., рядовой.

НИКОЛАЕВ Николай Михайлович, род. в 1901 г., рядовой, стрелок, тяжело ранен.

НИКОЛАЕВ Петр Григорьевич, род. в 1917 г., Рязанская обл., Касимовский р-н, с. Дмитриево.

НИКОЛАЕВ Семен Федорович, род. в 1914 г., сержант, стрелок, тяжело ранен.

НИКОЛАЕВ Сергей Павлович, род. в 1923 г., Рязанская обл., Касимовский р-н, д. Семенчуково, рядовой, стрелок.

НИКОЛАЕВ Федор Алексеевич, род. в 1901 г., рядовой.

НИКОЛАШЕВ Николай Павлович, род. в 1920 г., Рязанская обл., Касимовский р-н, д. Дронино, рядовой, водитель.

НИКОЛИН Иван Алексеевич, род. в 1903 г., рядовой.

НИКОЛИН Иван Федорович, род. в 1911 г., сержант, шофер.

НИКОНОВ Александр Васильевич, род. в 1917 г., Рязанская

обл., Касимовский р-н, с. Токарево, рядовой, матрос.

НИКОНОВ Василий Васильевич, род. в 1896 г., рядовой.

НИКОНОВ Василий Васильевич, род. в 1903 г., мл. сержант, орудийный номер, тяжело ранен.

НИКОНОВ Виктор Семенович, род. в 1925 г., ефрейтор, ранен.

НИКОНОВ Владимир Иванович, род. в 1926 г., Рязанская обл., Касимовский р-н, р.п. Елатьма, рядовой.

НИКОНОВ Герман Васильевич, род. в 1923 г., рядовой, наводчик, шофер, тяжело ранен.

НИКОНОВ Григорий Федорович, род. в 1916 г., мл. лейтенант м/с, военфельдшер, тяжело ранен.

НИКОНОВ Иван Федорович, род. в 1901 г., рядовой.

НИКОНОВ Михаил Федорович, род. в 1915 г., рядовой.

НИКОНОВ Николай Григорьевич, род. в 1921 г., рядовой, артиллерист.

НИКОНОВ Николай Михайлович, род. 18.03.1924 г., Рязанская обл., Касимовский р-н, д. Сидорово, мл. сержант, писарь.

НИКОНОВ Петр Васильевич, род.: Рязанская обл., Касимовский р-н, д. Токарево, матрос-подводник.

НИКОНОВ Петр Николаевич, род. в 1909 г., рядовой.

НИКОНОВ С.Г., ранен.

НИКОНОВ Сергей Николаевич, род. 20.06.1926 г., Рязанская обл., Касимовский р-н, п. Сынтул, ефрейтор, стрелок.



В 1943 г. добровольно ушел на фронт. Был связистом в Одесском батальоне. Войну закончил в Берлине. Была еще Прага, Дальний Восток. Батальону пришлось конвоировать «непобедимую» Квантунскую армию. Потом служба на 46-м объекте, где находились 102 генерала этой армии. После войны с Японией обучался в Хабаровском военном музыкальном училище и работал в Хабаровском музыкальном ансамбле. В 1948 году Сергею Николаевичу предоставили отпуск. Он едет домой, в Сынтул. Встреча с родными, мамой... Он отдает маме маленький узелочек, завернутый в тряпицу, весь истлевший от пота. Это то, что мама дала в дорогу, когда сын уходил на фронт, и просила сохранить. Ее просьба была выполнена. За участие в боевых действиях награжден орденом Отечественной войны II степени, медалями «За боевые заслуги», «За взятие Берлина», «За освобождение Праги», «За победу над Германией в Великой Отечественной войне 1941–1945 гг.», «За победу над Японией». Демобилизовался в 1960 году. Работал преподавателем по классу аккордеона-баяна в детской музыкальной школе г. Касимова.

НИКОНОВ Степан Ефимович, род. в 1906 г., рядовой.

НИКОНОВА Вера Алексеевна, род. в 1923 г., рядовой.

НИКОНОВА Лидия Григорьевна.

НИКОНОРОВ Василий Петрович, род. в 1921 г., Рязанская обл., Касимовский р-н, с. Любовниково, рядовой, телефонист.

НИКОНОРОВ Иван Петрович, род. 10.07.1923 г., Рязанская обл., Касимовский р-н, с. Любовниково, ст. сержант, зам. командира взвода, пулеметчик.

НИКОНОРОВ Михаил Петрович, род. в 1918 г., Рязанская обл., Касимовский р-н, с. Любовниково, рядовой, телефонист.

НИКУЛАЕВ Сергей Иосифович, род. в 1925 г., сержант.

НИКУЛИН Василий Семенович, род. в 1907 г., рядовой, авиасигнальщик, ранен.

НИКУЛИН Иван Васильевич, род. в 1914 г., Рязанская обл., Касимовский р-н, д. Самылово.

НИКУЛИН Николай Ефимович, род. в 1915 г., лейтенант, командир взвода, ранен.

НИКУЛИН Сергей Семенович, род. в 1912 г., Рязанская обл., Касимовский р-н, д. Аниково, рядовой, телефонист.

НИКУЛОВ Степан Васильевич,



род. 11.05.1912 г., Рязанская обл., Сапожковский р-н, с. Морозовы Борки, командир отделения огнеметчиков, контужен. Награжден орденом Красной Звезды.

НИКУЛЬЦЕВ Николай Дмитриевич, род. в 1917 г., ефрейтор.

НИКУЛЬШИН Алексей Деевич, род. в 1919 г., Рязанская обл., Касимовский р-н, д. Ласино.

НИЩУКОВ Василий Александрович, род. в 1906 г., рядовой.

НИЩУКОВ Сергей Петрович, род. в 1912 г., рядовой.

НОВИКОВ Александр Алексеевич, род. в 1908 г., рядовой.

НОВИКОВ Василий Алексеевич, род. в 1923 г., сержант, командир орудия танковой бригады.

НОВИКОВ Василий Никифорович, род. в 1919 г., мл. сержант.

НОВИКОВ Василий Николаевич, род. в 1908 г., рядовой.

НОВИКОВ Владимир Васильевич, род. 08.07.1924 г., Рязанская обл., Касимовский р-н, д. Басово, сержант, артиллерист, ранен.

НОВИКОВ Григорий Акимович, род. в 1919 г., Рязанская обл., Касимовский р-н, с. Савостьяново, сержант, орудийный номер.

НОВИКОВ Григорий Павлович, род. в 1923 г., сержант.

НОВИКОВ Иван Никифорович,



род. 02.03.1923 г., сержант, наводчик. Награжден орденом Отечественной войны II степени, медалями «За победу над Германией в Великой Отечественной войне 1941–1945 гг.», «За доблестный труд в Великой Отечественной войне 1941–1945 гг.». Умер 22.06.2001 г.

НОВИКОВ Иван Сергеевич, род. в 1923 г., сержант, командир орудия.

НОВИКОВ Иван Тимофеевич, род. в 1926 г., Рязанская обл., Касимовский р-н, с. Лубяники.

НОВИКОВ М.А.

НОВИКОВ Михаил Иванович, род. в 1920 г., Рязанская обл., Касимовский р-н, с. Селищи, рядовой, танкист.

НОВИКОВ Михаил Михайлович, род. в 1914 г., рядовой, сапер.

НОВИКОВ Михаил Петрович, род. в 1923 г., сержант, стрелок, ранен.

НОВИКОВ Николай Александрович, род. в 1926 г., мл. сержант.

НОВИКОВ Николай Тимофеевич, род. в 1923 г., рядовой, телефонист пулеметного батальона, тяжело ранен.

НОВИКОВ Павел Петрович, род. 13.07.1922 г., Рязанская обл., Касимовский р-н, с. Селищи, сержант, стрелок, тяжело ранен.

НОВИКОВ Петр Матвеевич, род. в 1906 г., сержант.

НОВИКОВ Тимофей Григорьевич, род. в 1895 г., рядовой.

НОВИКОВА Мария Николаевна, род. 12.07.1923 г., Рязанская обл., Пителинский р-н, д. Свищево, лейтенант м/с, ст. операционная медсестра.

НОВИКОВА Мария Семеновна, род. в 1923 г., Рязанская обл., Пителинский р-н, с. Пёт, рядовой, регулировщица.

НОВИЧИХИНА Анна Дмитриевна, род. 21.12.1924 г., рядовой.

НОВИЧИХИНА Зинаида Александровна, род. 25.07.1923 г.

НОВИЧКОВ Евгений Максимович, род. в 1909 г., Рязанская обл., Касимовский р-н, д. Бигзино, рядовой.

НОВИЧКОВ Михаил Васильевич, род. в 1899 г., Рязанская обл., Касимовский р-н, с. Ардабьево.

НОВИЧКОВ Сергей Михайлович, род. в 1924 г., Рязанская обл., Касимовский р-н, с. Ардабьево.

НОВЛЯНСКИЙ Василий Николаевич, род. в 1920 г., Рязанская обл., Касимовский р-н, д. Дмитриевка.

НОВЛЯНСКИЙ Иван Павлович, род. в 1923 г., Рязанская обл., Касимовский р-н, д. Дмитриевка.

НОВЛЯНСКИЙ Никита Кузьмич, род. в 1914 г., Рязанская обл., Касимовский р-н, д. Дмитриевка.

НОВЛЯНСКИЙ Павел Кузьмич, род. в 1900 г., Рязанская обл., Касимовский р-н, д. Дмитриевка.

НОВОЖИЛОВА Вера Никитична, род. в 1923 г., рядовой.

НОГОТКОВ Петр Васильевич, род. в 1920 г., Рязанская обл., Касимовский р-н, д. Бельково.

НОЖКИН Василий Григорьевич, род. в 1904 г.

НОРКИН Алексей Петрович, род. в 1914 г., рядовой.

НОРКИН Николай Федорович, род. в 1925 г., Рязанская обл., Касимовский р-н, с. Ермолово.

НОСИКОВ Иван Осипович, род. в 1906 г., Рязанская обл., Касимовский р-н, д. Самылово, сержант, начальник артиллерийской мастерской, дважды ранен.

НОСИКОВ Панкратий Афанасьевич, род. в 1903 г., рядовой.

НОСКОВ Петр Алексеевич, род. 7.07.1926 г., ст. лейтенант, стрелок, ранен.

НОСКОВ Тимофей Иванович, род. в 1926 г., мл. сержант, пулеметчик, ранен.



НОСОВ Алексей Иванович, род. в 1926 г., Рязанская обл., Касимовский р-н, д. Щербатовка, рядовой, стрелок. Награжден медалью «За победу над Германией в Великой Отечественной войне 1941–1945 гг.».

НОСОВ Василий Максимович, род. в 1923 г., Рязанская обл., Касимовский р-н, д. Клетино, сержант, радист, разведчик.

НОСОВ Василий Михайлович, род. в 1911 г., рядовой.

НОСОВ Герасим Петрович, род. в 1915 г., Рязанская обл., Касимовский р-н, д. Ласино, сержант, шофер, тяжело ранен, контужен.

НОСОВ Иван Родионович, род. 26.08.1924 г., рядовой, мотоциклист, контужен.

НОСОВ Иван Сергеевич.

НОСОВ Константин Борисович, род. в 1918 г., сержант.

НОСОВ Матвей Абрамович, род. в 1892 г., рядовой.

НОСОВ Михаил Матвеевич, род. в 1921 г., Рязанская обл., Касимовский р-н, с Щербатовка.

НОСОВ Михаил Тимофеевич, род. в 1906 г., Рязанская обл., Касимовский р-н, д. Большой Кусмор.

НОСОВ Николай Андреевич, род. в 1925 г., Рязанская обл., Касимовский р-н, д. Ласино.

НОСОВ Николай Григорьевич, род. в 1914 г., капитан, командир батальона.

НОСОВ Николай Иванович, род. в 1920 г., рядовой.

НОСОВ Николай Павлович, род. в 1914 г., Рязанская обл., Касимовский р-н, д. Щербатовка.

НОСОВ Сергей Иванович, род. в 1921 г., рядовой, стрелок.

НОСОВ Степан Васильевич, род. в 1908 г., рядовой.

НОСОВ Федор Иванович, род. в 1924 г., Рязанская обл., Касимовский р-н, д. Щербатовка, сержант.

НОСОВ Филипп Ксенофонтович, род. в 1892 г., рядовой.

НУЖДИН Андрей Федорович, род. в 1901 г., Рязанская обл., Касимовский р-н, с. Ардабьево.

НУЖДИН Николай Петрович, род. в 1915 г., Рязанская обл., Касимовский р-н, с. Ардабьево.

НУРАЛЕЕВ Ибрагим Фатихович, род.: Рязанская обл., Касимовский р-н, д. Собакино.

НУРАЛЕЕВ Нуркан Фатехович, род. в 1922 г., сержант.

НУШТАЕВ Семен Семенович, род. в 1915 г.

НЮРОВ Алей Фахадинович, род. в 1911 г., Рязанская обл., Касимовский р-н, с. Болотцы, рядовой, стрелок.

О

ОБЕДОВ Александр Сергеевич, род. в 1919 г., Рязанская обл., Касимовский р-н, с. Шостье.

ОБЕДОВ Михаил Иванович, род. 1.06.1922 г., Рязанская обл., Касимовский р-н, д. Кулово, умер 27.11.2005 г.

ОБЕЗЬЯНИН Иван Гаврилович, род. в 1912 г., сержант.

ОБОДКОВ Леонид Максимович, род. в 1909 г.

ОБОРИН Иван Петрович, род. в 1914 г., сержант.

ОБУХОВ Анатолий Иванович, род. в 1926 г., рядовой, стрелок, дважды ранен.

ОБУХОВ Владимир Иванович, род. в 1898 г., ст. лейтенант, пом. нач. штаба по тылу.

ОБУХОВ Федор Иванович, род. в 1900 г., рядовой.

ОБУХОВА Анастасия Григорьевна, род. в 1922 г., рядовой, разведчик.

ОБУХОВА Надежда Васильевна, род. в 1926 г., рядовой.

ОВЕЧКИН Владимир Никитович, род. в 1917 г., рядовой, стрелок.

ОВЕЧКИН Николай Васильевич, род. в 1926 г., сержант.

ОВСЯННИКОВ Люций Петрович, род. в 1923 г., рядовой, стрелок.

ОВСЯННИКОВ Николай Федорович, род. в 1918 г., ст. лейтенант, зам. старшего техника по спецоборудованию.

ОВСЯННИКОВ Флавий Петрович, род. в 1925 г., мл. лейтенант, командир инженерных войск, тяжело ранен.

ОВЧИННИКОВ Александр Михайлович, род. в 1918 г., сержант.

ОВЧИННИКОВ Степан Матвеевич, род. в 1910 г., сержант.

ОВЧИННИКОВ Филипп Григорьевич, род. 27.11.1921 г., Пензенская обл., Никольский р-н, с. Нечаевка, мл. сержант, ранен.

ОВЧИННИКОВА (БУХВАЛОВА) Клавдия Дмитриевна, род. в 1919 г., рядовой, повар.

ОГОРОДНИКОВ Алексей Сергеевич, род. в 1899 г., сержант.

ОГОРОДНИКОВ Иван Андреевич, род. в 1911 г., Рязанская обл., Касимовский р-н, д. Федоровка, старшина.

ОГОРОДНИКОВ Иван Васильевич, род. в 1903 г., рядовой.

ОГОРОДНИКОВ Михаил Васильевич, род. в 1903 г., рядовой.

ОГОРОДНИКОВ Николай Васильевич, род. в 1911 г., сержант.

ОГОРОДНИКОВ Николай Григорьевич, род. в 1920 г., рядовой.

ОГОРОДНИКОВ Николай Иванович, род. в 1926 г., рядовой.

ОГОРОДНИКОВ Николай Павлович, род. 05.03.1908 г., Рязанская обл., г. Касимов, рядовой, повар.

ОГОРОДНИКОВА Валентина Алекс., род. в 1923 г., сержант.

ОДИНОКОВ Иосиф Алексеевич.

ОЗЕРОВ Василий Зосимович, род. в 1912 г., рядовой.

ОЗЕРОВ Иван Иванович, род. 30.03.1919 г., Рязанская обл., Касимовский р-н, д. Селизово, рядовой.

ОЛЕНИН Павел Семенович, род. в 1923 г., рядовой, артиллерист.

ОЛЬХОВ Алексей Иванович, род. в 1914 г., рядовой.

ОЛЬХОВ Василий Иванович, род. в 1919 г., Рязанская обл., Касимовский р-н, д. Фроловское.

ОЛЬХОВ Иван Петрович, род. в 1914 г., сержант.

ОЛЬХОВ Степан Яковлевич, род. в 1898 г., рядовой.

ОЛЬХОВНИКОВ Виктор Алексеевич, род. в 1926 г., капитан.

ОПАЛЕВ Николай Алексеевич.

ОПЕКУНОВ Алексей Александрович, род. в 1924 г., ефрейтор, телефонист.

ОПЕКУНОВ Алексей Иванович, род. в 1918 г., Рязанская обл., Касимовский р-н, д. Большой Мутор, лейтенант, имеет множественные ранения.

ОПЕКУНОВА Анна Ильинична, род. в 1922 г., Рязанская обл.,

Касимовский р-н, д. Большой Мутор, ефрейтор, зенитчица.

ОРЕХОВ Гаврил Фролович, род. в 1910 г., Рязанская обл., Касимовский р-н, д. Кочемары.

ОРЕХОВ Сергей Дементьевич, род. в 1906 г., Рязанская обл., Касимовский р-н, д. Кочемары, рядовой.

ОРЕХОВ Федор Николаевич, род. в 1919 г., Рязанская обл., Касимовский р-н, д. Кочемары.

ОРЕХОВА Клавдия Фроловна, род. в 1922 г., Рязанская обл., Касимовский р-н, д. Кочемары.

ОРЕШКИН Иван Андреевич, род. в 1895 г., Рязанская обл., Касимовский р-н, д. Мотказино, рядовой.

ОРЕШКИН Николай Иванович, род. 20.06.1926 г., Рязанская обл., Касимовский р-н, д. Мотказино, ефрейтор, шофер, наводчик противотанкового орудия, тяжело ранен.

ОРЛОВ Александр Николаевич, род. в 1921 г., сержант.

ОРЛОВ Василий Иванович, род. в 1914 г., сержант, шофер, ранен.

ОРЛОВ Василий Николаевич, род. 18.06.1919 г., Рязанская обл., Касимовский р-н, д. Чернышово, ст. лейтенант м/с.

ОРЛОВ Василий Петрович, род. 17.09.1911 г., Рязанская обл., Касимовский р-н, с. Самылово, рядовой, шофер.

ОРЛОВ Василий Федорович, род. в 1909 г., сержант.

ОРЛОВ Виктор Васильевич, род. в 1911 г., сержант.

ОРЛОВ Владимир Иванович, род. в 1924 г., Рязанская обл., г. Касимов, сержант, ком. отделения.

ОРЛОВ Владимир Николаевич, род. в 1897 г., сержант.

ОРЛОВ Владимир Николаевич, род. в 1923 г., Рязанская обл., Касимовский р-н, с. Самылово, рядовой, стрелок.

ОРЛОВ Владимир Федорович, род. в 1920 г., Рязанская обл., Касимовский р-н, с. Чернышово, матрос, пожарный.

ОРЛОВ Вячеслав Яковлевич, род. в 1926 г., сержант, наводчик.

ОРЛОВ Григорий Емельянович, род. 17.10.1913 г., рядовой, шоферская ремонтная бригада.

ОРЛОВ Иван Васильевич, род. в 1912 г., Рязанская обл., Касимовский р-н, пос. Полухтино.

ОРЛОВ Иван Ильич, род. в 1915 г., Рязанская обл., Касимовский р-н, р.п. Елатьма.

ОРЛОВ Иван Иванович, род. в 1916 г., г. Богородицк, рядовой.

ОРЛОВ Иван Николаевич, род. в 1922 г., Рязанская обл., Касимовский р-н, д. Чернышово, сержант.

ОРЛОВ Иван Федорович, род. 20.01.1907 г., г. Касимов, сержант, ком. отделения, тяжело ранен.

ОРЛОВ Илья Максимович, род. в 1916 г., сержант.

ОРЛОВ Кузьма Иванович, род. в 1914 г., Рязанская обл., Касимовский р-н, с. Которово.

ОРЛОВ Михаил Петрович, род. в 1922 г., Рязанская обл., Касимовский р-н, д. Чернышево, рядовой, стрелок, тяжело ранен.

ОРЛОВ Николай Александрович, род. 20.11.1925 г., лейтенант, радиотелеграфист.

ОРЛОВ Николай Гаврилович, род. 19.12.1910 г., Рязанская обл., Касимовский р-н, д. Булгаково, рядовой, тяжело ранен.

ОРЛОВ Николай Николаевич, род. в 1922 г., Рязанская обл., Касимовский р-н, д. Чернышово.

ОРЛОВ Николай Федорович, род. 27.12.1922 г., Рязанская обл., Касимовский р-н, д. Чернышово, сержант, разведчик, ранен.

ОРЛОВ Петр Васильевич, род. в 1921 г., Рязанская обл., Касимовский р-н, д. Полухтино.

ОРЛОВ Петр Николаевич, род. в 1916 г., Рязанская обл., Касимовский р-н, д. Чернышово.

ОРЛОВ Петр Федорович, род.



в 1916 г., сержант, начальник радиостанции. Награжден орденом Отечественной войны II степени, медалями «За взятие Берлина», «За взятие Кенигсберга», «За победу над Германией в Великой Отечественной войне 1941–1945 гг.».

ОРЛОВ Сергей Михайлович, род. в 1922 г., рядовой.

ОРЛОВ Сергей Федорович, род. в 1902 г., рядовой.

ОРЛОВ Тимофей Григорьевич, род. в 1921 г., Рязанская обл., Касимовский р-н, п. Полухтино, рядовой, командир отделения танковой бригады.

ОРЛОВ Федор Иванович, род. в 1908 г., рядовой.

ОРЛОВА Вера Аркадьевна, род. в 1924 г., рядовой.

ОРЛОВА Лидия Ивановна, род. в 1926 г., мл. лейтенант.

ОРЛОВСКИЙ Арсений Рафаилович, род. в 1920 г.

ОРЛОВСКИЙ Семен Иванович, род. в 1896 г., рядовой.

ОРУДЖЕВ Павел Насибович, род. в 1918 г., сержант, командир отделения стрелкового полка.

ОСАДЧИЙ Николай Тимофеевич, род. в 1922 г., ст. лейтенант.

ОСИН Григорий Иосифович, род. в 1910 г., рядовой.

ОСИН Иван Павлович, род. 16.02.1922 г., Рязанская обл., Касимовский р-н, с. Гиблицы, старшина, механик-водитель, ранен, контужен.

ОСИН Семен Иосифович, род. в августе 1905 г., Рязанская обл., Касимовский р-н, д. Бучнево, рядовой, шофер, повар.

ОСИН Федор Иосифович, род. в 1907 г., Рязанская обл., Касимовский р-н, д. Бучнево, рядовой.

ОСИПОВ Василий Петрович, род. в 1902 г.

ОСИПОВ Георгий Иванович, род. в 1909 г., рядовой.

ОСИПОВ Николай Владимирович, род. в 1901 г., рядовой.

ОСИПОВ Павел Никитович, род. 22.05.1917 г., Рязанская обл., Касимовский р-н, д. Барсуки, старшина, повар.

ОСИПОВА Татьяна Павловна, род. в 1922 г., Рязанская обл., Касимовский р-н, р.п. Елатьма.

ОСЬКИН Михаил Андреевич, род. в 1919 г., рядовой, стрелок, ранен.

ОСЬКИН Михаил Никифорович, род. в 1914 г., рядовой.

ОСЬКИН Петр Иванович, род. 24.12.1923 г., Рязанская обл., Касимовский р-н, с. Большой Кусмор, сержант, разведчик, ранен.

ОСЬМУХИН Александр Степанович, род. 2.08.1924 г., Рязанская обл., Касимовский р-н, д. Бельково, ст. сержант, ком. орудия, ранен.

ОСЬМУХИН Петр Афанасьевич, род. в 1913 г., ст. сержант.

ОСЬМУХИН Петр Степанович, род. в 1925 г., Рязанская обл., Касимовский р-н, д. Четаево, рядовой.

ОСЬМУХИН Сергей Иванович, род. в 1925 г., Рязанская обл., Касимовский р-н, д. Бельково, рядовой, стрелок.

ОТРАДИН Константин Григорьевич, род. в 1923 г., сержант, ком. расчета.

ОТРАДИН Федор Григорьевич,



род. 8.04.1920 г., Рязанская обл., г. Касимов, сержант, артиллерист, трижды ранен, контужен. Награжден орденом Славы III степени, медалями «За отвагу», «За победу над Германией в Великой Отечественной войне 1941–1945 гг.», «За победу над Японией». Умер 12.07.1975 г.

ОЩЕПКОВ Алексей Алексеевич, род. в 1924 г., Рязанская обл., Касимовский р-н, д. Бельково, сержант.

ОЩЕПКОВ Егор Фролович, род. в 1906 г., Рязанская обл., Касимовский р-н, д. Бельково.

ОЩЕПКОВ Михаил Иванович, род. в 1912 г., рядовой, орудийный номер, ранен.

ОЩЕПКОВ Семен Иванович, род. в 1922 г., Рязанская обл., Касимовский р-н, д. Бельково, рядовой, тяжело ранен.

П

ПАВКИН Иван Прокопьевич, род. в 1908 г., Рязанская обл., Касимовский р-н, д. Урядино.

ПАВКИН Иван Федорович, род. в 1924 г., Рязанская обл., Касимовский р-н, д. Урядино.

ПАВКИН Степан Николаевич, род. в 1896 г., Рязанская обл., Касимовский р-н, д. Урядино.

ПАВКИНА Александра Ильинична, род. в 1923 г., Рязанская обл., Касимовский р-н, д. Урядино, рядовой.

ПАВЛИКОВ А.Н.

ПАВЛИКОВ Александр Семенович, род. в 1925 г., рядовой.

ПАВЛИКОВ Алексей Васильевич, род. в 1920 г., сержант, командир отделения стрелкового полка.

ПАВЛИКОВ Дмитрий Кузьмич, род. в 1914 г., Рязанская обл., Касимовский р-н, д. Кочемары, рядовой, шофер.

ПАВЛИКОВ Иван Григорьевич, род. в 1914 г., Рязанская обл., Касимовский р-н, д. Кочемары, рядовой, ранен.

ПАВЛИКОВ Константин Терентьевич, род. в 1900 г., Рязанская обл., Касимовский р-н, д. Кочемары.

ПАВЛИКОВ Петр Иванович, род. в 1911 г., Рязанская обл., Пителинский р-н, с. Пёт, рядовой, связист, танкист, контужен.

ПАВЛИКОВ Федор Григорьевич, род. в 1923 г., рядовой, разведчик, тяжело ранен.

ПАВЛОВ Андрей Андреевич, род. в 1907 г., сержант.

ПАВЛОВ Аркадий Петрович, род. в 1922 г., Рязанская обл., Касимовский р-н, р.п. Елатьма.

ПАВЛОВ Валентин Тимофеевич, род. 18.04.1926 г., Рязанская обл., Касимовский р-н, д. Седаново, рядовой, железнодорожник.

ПАВЛОВ Виталий Михайлович, род. в 1911 г., сержант.

ПАВЛОВ Дмитрий Михайлович, род. в 1912 г., Рязанская обл., Касимовский р-н, д. Большой Мутор, рядовой.

ПАВЛОВ Дмитрий Павлович, род. в 1919 г., Рязанская обл., Касимовский р-н, р.п. Елатьма.

ПАВЛОВ Иван Алексеевич, род. в 1923 г., Рязанская обл., Касимовский р-н, с. Савостьяново.

ПАВЛОВ Иван Васильевич, род. в 1913 г., сержант.

ПАВЛОВ Иван Ильич, род. в 1925 г., рядовой, стрелок, тяжело ранен.

ПАВЛОВ Иван Михайлович, род. в 1903 г., сержант.

ПАВЛОВ Николай Александрович, род. в 1908 г., рядовой.

ПАВЛОВ Николай Васильевич, род. в 1916 г., капитан, мл. топограф.

ПАВЛОВ Николай Иванович, род. в 1923 г., рядовой.

ПАВЛОВ Павел Иванович, род. в 1899 г., Рязанская обл., Касимовский р-н, с. Савостьяново.

ПАВЛОВ Петр Петрович, род. в 1921 г., Рязанская обл., Касимовский р-н, р.п. Елатьма.

ПАВЛОВ Семен Алексеевич, род. в 1915 г., Рязанская обл., Касимовский р-н, с. Савостьяново.

ПАВЛОВ Сергей Михайлович, род. в 1918 г., Рязанская обл., Касимовский р-н, д. Большой Мутор.

ПАВЛУНЬКИН Григорий Петрович, род. в 1925 г., рядовой, разведчик, дважды ранен.

ПАВЛУНЬКИН Федор Петрович, род. в 1923 г., сержант, телефонист, радист.

ПАВЛЮКОВ Иван Григорьевич, род. в 1904 г., Рязанская обл., Касимовский р-н, с. Ардабьево.

ПАЗДЕЕВ Федор Михайлович, род. в 1925 г., рядовой.

ПАКИН Александр Амплеевич, род. в 1897 г., Рязанская обл., Касимовский р-н, с. Ардабьево.

ПАКИН Василий Александрович, род. в 1917 г., Рязанская обл., Касимовский р-н, с. Ардабьево.

ПАКИН Иван Андреевич, род. 16.09.1924 г., Рязанская обл., Касимовский р-н, с. Ардабьево, рядовой, телефонист, ранен.

ПАКИН Иван Дмитриевич, род. в 1920 г., сержант.

ПАКИНА Клавдия Дмитриевна, род. в 1918 г., сержант.

ПАЛАГИН Федор Семенович, род. в 1918 г., рядовой, стрелок, ранен.

ПАЛФЕРОВ Анатолий Петрович, род. 4.03.1926 г., Смоленская обл., Гжатский уезд, с. Брызгалово, рядовой.

ПАЛФЕРОВА Александра Максимовна,



род. 27.04.1923 г., Рязанская обл., Касимовский р-н, д. Чернышово, рядовой, медсестра. Награждена орденом Отечественной войны II степени, медалью «За победу над Германией в Великой Отечественной войне 1941–1945 гг.». Умерла 4.12.2009 г.

ПАЛЬЧИКОВ Павел Филиппович, род. в 1915 г., сержант.

ПАНИН Антон Степанович, род. в 1894 г., рядовой.

ПАНИН Валентин Никифорович, род. в 1925 г., Рязанская обл., Касимовский р-н, р.п. Елатьма.

ПАНИН Василий Игнатьевич, род. в 1904 г., Рязанская обл., Касимовский р-н, д. Мишуково.

ПАНИН Василий Тимофеевич, род. в 1913 г., Рязанская обл., Касимовский р-н, р.п. Елатьма.

ПАНИН Григорий Федорович, род. в 1916 г., Рязанская обл., Касимовский р-н, р.п. Елатьма.

ПАНИН Иван Иванович, род. в 1921 г.

ПАНИН Иван Максимович, род. в 1922 г., Рязанская обл., Касимовский р-н, д. Мишуково.

ПАНИН Михаил Дмитриевич, род. в 1912 г., Рязанская обл., Касимовский р-н, р.п. Елатьма.

ПАНИН Михаил Федорович, род. в 1910 г., рядовой, понтонер.

ПАНИЧЕВ Анатолий Михайлович, род. в 1917 г., сержант.

ПАНИШОВ Антон Михайлович, род. в 1917 г., рядовой, стрелок.

ПАНКОВ Александр Григорьевич, род. в 1899 г.

ПАНКОВ Владимир Кузьмич, род. 15.04.1924 г., Рязанская обл., р.п. Сапожок, рядовой, специалист линейно-строительной эксплуатационной части, тяжело ранен.

ПАНКОВ Гаврил Кондратьевич, род. в 1915 г., Рязанская обл., Касимовский р-н, р.п. Гусь-Железный, рядовой.

ПАНКОВ Григорий Васильевич, род. в 1924 г., рядовой, стрелок, тяжело ранен.

ПАНКОВ Иван Федорович, род. в 1903 г., Рязанская обл., Касимовский р-н, д. Петрушово.

ПАНКОВА Валентина Федоровна, род. в 1918 г., ст. лейтенант м/с.

ПАНКОВА Надежда Федоровна, род. в 1915 г., мл. лейтенант м/с, ст. медсестра.

ПАНКРАТОВ Андрей Михайлович, род. в 1922 г., мл. сержант, командир отделения.

ПАНКРАТОВ В.С.

ПАНКРАТОВ Дмитрий Григорьевич, род. в 1915 г., сержант.

ПАНКРАТОВ Михаил Иванович, род. 2.03.1925 г., Рязанская обл., Касимовский р-н, с. Ардабьево, рядовой, кладовщик.

ПАНКРАТОВ Михаил Петрович, род. в 1903 г., Рязанская обл., Касимовский р-н, с. Ардабьево.

ПАНКРАТОВ Николай Егорович, род. в 1926 г., Рязанская обл., Касимовский р-н, с. Ардабьево.

ПАНКРАТОВ Семен Лаврентьевич, род. 25.04.1923 г., Рязанская обл., Касимовский р-н, д. Самуиловка, рядовой, пулеметчик.

ПАНКРАТОВА Анна Григорьевна, род. в 1923 г., рядовой.

ПАНКРАШКИН Василий Васильевич, род. в 1908 г., рядовой, портной.

ПАНКРАШКИН Владимир Васильевич, род. в 1906 г., рядовой.

ПАНОВ Валентин Леонтьевич, род. в 1926 г., Рязанская обл., Касимовский р-н, р.п. Елатьма.

ПАНОВ Павел Петрович, род. в 1923 г., старшина, стрелок, контужен.

ПАНОВА Екатерина Ивановна, род. в 1922 г., ст. сержант м/с.

ПАНТЕЛЕЕВ Максим Павлович, род. в 1908 г., Рязанская обл., Касимовский р-н, с. Данево, рядовой.

ПАНТЮШОВ Алексей Никитович, род. в 1899 г., Рязанская обл., Касимовский р-н, с. Курман, рядовой.

ПАНФЕРОВ Валентин Григорьевич, род. в 1924 г., капитан, краснофлотец.

ПАНФИЛОВ Александр Иванович, род. в 1907 г., Рязанская обл., Касимовский р-н, д. Анемнясево.

ПАНФИЛОВ Геннадий Львович, род. 10.03.1923 г., Сахалинская обл., ст. сержант, авиамеханик.

ПАНФИЛОВ Георгий Никанорович, род. в 1916 г., Рязанская обл., Касимовский р-н, д. Анемнясево.

ПАНФИЛОВ Павел Иванович, род. в 1915 г., Рязанская обл., Касимовский р-н, д. Анемнясево, рядовой, стрелок, дважды ранен.

ПАНЬКИН Алексей Григорьевич, род. в 1918 г., сержант, командир отделения.

ПАНЬКИН Павел Сергеевич, род. в 1918 г., рядовой, телефонист.

ПАНЮШКИН Василий Михайлович, род. в 1904 г., рядовой, понтонер, ранен. Награжден орденом Отечественной войны II степени, медалями «За боевые заслуги», «За победу над Германией в Великой Отечественной войне 1941–1945 гг.».



ПАНЮШКИН Георгий Родионович, род. в 1908 г., рядовой.

ПАНЮШКИН Григорий Мамонтович, род. 25.04.1926 г., Рязанская обл., Касимовский р-н, д. Мимишкино, младший сержант, механик-водитель танка, ранен.

ПАНЮШКИН Иван Федорович.

ПАНЮШКИН Павел Егорович, род. в 1918 г., Рязанская обл., Касимовский р-н, с. Ермолово, ст. сержант, пехотинец, тяжело ранен.

ПАНЮШКИН Федор Федорович, род. в 1915 г., Рязанская обл., Касимовский р-н, с. Ермолово, сержант, специалист полевых кабельных линий, командир отделения стрелкового полка, ранен.

ПАНЯЕВ Алексей Васильевич, род. в 1903 г., рядовой.

ПАНЯЕВ Алексей Егорович, род. в 1913 г., рядовой.

ПАНЯЕВ Иван Васильевич, род. в 1913 г., лейтенант.

ПАНЯШКИН Михаил Фролович, род. в 1902 г., гв. сержант, телефонист батальона связи.

ПАПЕНКОВ Андрей Федорович, род. в 1921 г., Рязанская обл., Касимовский р-н, д. Щербатовка.

ПАПЕНКОВ Василий Федорович, род. в 1926 г., Рязанская обл., Касимовский р-н, д. Щербатовка.

ПАПЕНКОВ Дмитрий Федорович, род. в 1908 г., Рязанская обл., Касимовский р-н, д. Щербатовка, ефрейтор.

ПАПЕНКОВ Михаил Пименович, род. в 1897 г., рядовой.

ПАПЕНКОВ Николай Ефремович, род. в 1909 г., рядовой, шофер.

ПАПЕНКОВ Николай Матвеевич, род. в 1914 г., Рязанская обл., Касимовский р-н, д. Щербатовка.

ПАПЕНКОВА Ольга Матвеевна, род. в 1922 г., Рязанская обл., Касимовский р-н, д. Щербатовка, мл. сержант, дальномерщик. Награждена медалями «За боевые заслуги», «За победу над Германией в Великой Отечественной войне 1941–1945 гг.».



ПАПКО Павел Никифорович, род. в 1917 г., сержант.

ПАРАТНОВ Андрей Михайлович, род. в 1916 г., сержант.

ПАРАШКИН Виктор Степанович, род. в 1924 г., рядовой, пулеметчик, тяжело ранен.

ПАРАШКИН Иван Михайлович, род. в 1914 г., Рязанская обл., Касимовский р-н, с. Ибердус, ст. сержант, водитель.

ПАРФЕНОВ Николай Павлович, род. в 1904 г., Рязанская обл., Касимовский р-н, с. Телебукино, рядовой, стрелок.

ПАРФЕНОВ Сергей Михайлович, род. в 1921 г., Рязанская обл., Касимовский р-н, д. Крысино-Лощинино, рядовой.

ПАРФЕНОВА Екатерина Ильинична, род. в 1924 г., рядовой.

ПАРШИКОВ Леонид Никифорович, род. 27.12.1923 г., рядовой, минометчик, ранен.

ПАРШИКОВ Петр Григорьевич, род. в 1912 г., Рязанская обл., Касимовский р-н, с. Лубяники.

ПАРШИКОВ Степан Андреевич, род. в 1918 г., Рязанская обл., Касимовский р-н, с. Лубяники.

ПАРШИКОВА Мария Григорьевна, род. 13.07.1919 г.

ПАРШИН Георгий Евстафьевич, род. в 1916 г., сержант.

ПАРШИН Иван Евстафьевич, род. в 1909 г., рядовой, шофер.

ПАРШИН Михаил Романович, род. в 1909 г., Рязанская обл., Касимовский р-н, д. Петрушово.

ПАРШИН Николай Семенович, род. 24.06.1925 г., Владимирская обл., Ляховский р-н, с. Б. Санчур, мл. лейтенант, командир танка, ранен.

ПАРШИНЦЕВ Федор Васильевич, род. 8.06.1920 г., Рязанская обл.

(Липецкая), Лебедянский р-н, с. Слобода, ст. сержант, ранен.

ПАРЫГИН Николай Егорович, род. в 1922 г., рядовой, стрелок, контужен.

ПАСМУРНОВ Александр Андреевич, род. в 1919 г., Рязанская обл., Касимовский р-н, с. Большой Кусмор, старшина, инструктор. Награжден медалями «За оборону Ленинграда», «За победу над Германией в Великой Отечественной войне 1941–1945 гг.».



ПАСМУРНОВ Василий Михайлович, род. в 1916 г., Рязанская обл., Касимовский р-н, с. Большой Кусмор, ст. лейтенант, командир батареи. Награжден медалями «За отвагу», «За победу над Японией».

ПАСМУРНОВ Иван Егорович,



род. 30.01.1909 г., Рязанская обл., Касимовский р-н, с. Большой Кусмор, рядовой. Награжден медалями «За отвагу», «За оборону Советского Заполярья», «За победу над Германией в Великой Отечественной войне 1941–1945 гг.».

ПАСМУРНОВ Петр Андрианович.

ПАСМУРНОВ Федор Алексеевич, род. 21.02.1915 г., Рязанская обл., Касимовский р-н, с. Большой Кусмор, сержант, командир стрелкового отделения, ранен.

ПАСТУХОВ Владимир Федорович, род. 22.07.1918 г., старшина, телефонист, трижды ранен.

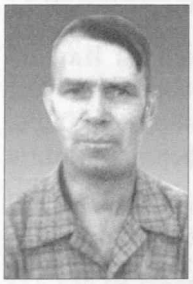

ПАСТУХОВ Михаил Иванович, род. в 1925 г., лейтенант.

ПАТАШЕВ Михаил Васильевич, род. в 1905 г., рядовой.

ПАТАШЕВ Михаил Васильевич, род. в 1913 г., Рязанская обл., Касимовский р-н, д. Анемнясево, рядовой, строитель.

ПАТОВ Анатолий Александрович, род. в 1918 г., Рязанская обл., Касимовский р-н, д. Ашуково, рядовой, водитель танка, ранен.

ПАТРАХИН Иван Сергеевич, род. в 1920 г., Рязанская обл., Касимовский р-н, с. Большой Кусмор, трижды ранен.

ПАТРОНОВ Владимир Павлович, род. в 1910 г., лейтенант, помощник начальника штаба.

ПАТУКОВ Валей Ганеевич, род. в 1919 г., рядовой, стрелок.

ПАУКОВ Егор Андреевич, род. в 1917 г., Рязанская обл., Касимовский р-н, д. Семенчуково, сержант.

ПАУЛИН Борис Иванович, род. в 1924 г., рядовой.

ПАУЛИН Михаил Павлович, род. в 1924 г., сержант.

ПАУЛИНА (ВИНОГРАДОВА) Вера Михайловна, род. в 1923 г., рядовой, регулировщик.

ПАУТОВ Николай Прокофьевич, род. в 1924 г., Рязанская обл., Касимовский р-н, д. Семенчуково, рядовой.

ПАХОМОВСКАЯ Валентина Дмитриевна, род. в 1922 г., ст. лейтенант м/с.

ПАШКИН Захар Захарович, род. в 1909 г., сержант.

ПАШКИН Сергей Семенович, род. в 1912 г., сержант.

ПАШУРА Семен Васильевич, род. в 1920 г., Рязанская обл., Касимовский р-н, р.п. Елатьма.

ПЕКШЕВ Аким Васильевич, род.: Рязанская обл., Касимовский р-н, д. Земское.

ПЕКШЕВ Иван Григорьевич, род. 17.09.1920 г., Рязанская обл., Касимовский р-н, д. Земское, ефрейтор, стрелок.

ПЕКШЕВА Антонина Михайловна, род. в 1922 г., сержант.

ПЕЛИН Иван Иванович, род. в 1918 г., Рязанская обл., Касимовский р-н, р.п. Елатьма.

ПЕРВИНСКИЙ Эдвард Игнатьевич, род. в 1924 г., мл. лейтенант.

ПЕРВОВ Алексей Васильевич, род. 14.03.1922 г., Рязанская обл., г. Касимов, ст. сержант.

ПЕРВОВ Иван Антонович, род. в 1908 г., сержант.

ПЕРВОВ Иван Васильевич, род. в 1916 г., рядовой.

ПЕРВОВ Иван Петрович, род. в 1918 г., старшина.

ПЕРВОВ Николай Александрович, род. 17.01.1923 г., г. Казань, гв. ст. лейтенант.

ПЕРВОВА Анна Петровна, род. в 1925 г., сержант.

ПЕРВУШИН Василий Иванович, род. 23.03.1923 г., Иркутская

обл., с. Кеуль, сержант, разведчик, командир отделения.

ПЕРВУШИНА Лидия Константиновна, род. 18.11.1924 г., Иркутская обл., Киренский р-н, п. Лубавской, ефрейтор, связист.

ПЕРЕВАЛОВ Федор Федорович, род. в 1917 г., Рязанская обл., Касимовский р-н, д. Подлипки, старшина.

ПЕРЕВЕДЕНЦЕВ Александр Васильевич, род. в 1902 г., лейтенант.

ПЕРЕВОЗЧИКОВ Иван Сергеевич, род. в 1912 г., сержант, дважды ранен.

ПЕРЕВОЗЧИКОВ Федор Тимофеевич, род. в 1902 г., сержант.

ПЕРЕЖОГИН Александр Александрович, род. в 1909 г., Рязанская обл., Касимовский р-н, р.п. Гусь-Железный, ст. лейтенант, сапер, командир взвода, контужен.

ПЕРЕЖОГИН Владимир Михайлович, род. 19.07.1926 г.

ПЕРЕЖОГИН Иван Иванович, род. в 1896 г., рядовой.

ПЕРЕЖОГИНА Варвара Михайловна, род. в 1923 г., Рязанская обл., Касимовский р-н, р.п. Елатьма.

ПЕРЕРАЙНОВ Виктор Федорович, род. в 1909 г.

ПЕРЕРАЙНОВ Иван Васильевич, род.: Рязанская обл., Касимовский р-н, с. Ибердус.

ПЕРМИНОВА Галина Ивановна, род. в 1922 г., Рязанская обл., Касимовский р-н, р.п. Гусь-Железный, сержант, аэростатчик.

ПЕРОВА Ольга Авдеевна, род. в 1919 г., рядовой.

ПЕРУШКИН Алексей Егорович, род. 02.06.1911 г., Рязанская обл., Касимовский р-н, с. Селищи, рядовой, пулеметчик, контужен.

ПЕРУШКИН Василий Иванович, род. в 1918 г., Рязанская обл., Касимовский р-н, д. Селищи, сержант, шофер тяжелотанкового полка.

ПЕРУШКИН Василий Трофимович, род. 8.04.1927 г., Рязанская обл., Касимовский р-н, с. Ибердус.

ПЕРУШКИН Дмитрий Васильевич, род.: Рязанская обл., Касимовский р-н, с. Селищи.

ПЕРФИЛЬЕВ Анатолий Григорьевич, род. в 1930 г., Рязанская обл., Касимовский р-н, д. Поповка, снайпер.

ПЕРФИЛЬЕВ Владимир Акимович, род. в 1926 г., Рязанская обл., Касимовский р-н, д. Поповка, рядовой.

ПЕРФИЛЬЕВ Иван Васильевич, род. в 1898 г., рядовой.

ПЕРФИЛЬЕВ Иван Николаевич.

ПЕРФИЛЬЕВ Михаил Федорович, род. в 1897 г., рядовой.

ПЕРШИН Василий Кузьмич, род. в 1916 г., ст. лейтенант, начальник разведки минометной части.

ПЕРШИН Виктор Васильевич, род. в 1919 г., сержант.

ПЕРШИН Владимир Григорьевич, род. в 1917 г., лейтенант, командир взвода.

ПЕРШИН Иван Павлович, род. в 1923 г., старший сержант, шофер, танкист. Награжден орденом Отечественной войны, медалью «За отвагу».



ПЕРШИН Михаил Васильевич, род. в 1907 г., Рязанская обл., Касимовский р-н, д. Сидорово, рядовой, стрелок, дважды ранен.

ПЕРШИН Николай Поликарпович, род. в 1903 г., Рязанская обл., Касимовский р-н, д. Кочемары, рядовой.

ПЕРШИН Федор Александрович, род. в 1924 г., сержант.

ПЕРШИНА Татьяна Михайловна, род. в 1923 г., рядовой.

ПЕРШУКОВ Андрей Николаевич, род. в 1919 г., Рязанская обл., Касимовский р-н, д. Белясево.

ПЕРШУКОВ Иван Петрович, род. в 1918 г., лейтенант, командир пулеметного взвода, пехотинец, множественные ранения.

ПЕРШУНЬКИН Сергей Иванович, род. в 1924 г., рядовой, стрелок, дважды ранен.

ПЕРЫШКИН Владимир Егорович, род. в 1904 г., рядовой.

ПЕСКОВ Николай Леонидович, род. 8.01.1925 г., командир самоходного орудия, ранен.

ПЕСТРЯКОВА Валентина Васильевна.

ПЕТРАКОВ Василий Ильич, род. в 1913 г., сержант.

ПЕТРАКОВ Василий Федорович, род. в 1907 г.

ПЕТРАКОВ Илья Васильевич, род. в 1907 г., Рязанская обл., Касимовский р-н, д. Анемнясево.

ПЕТРАКОВ Семен Яковлевич, род. в 1914 г., ст. сержант, шофер.

ПЕТРЕНКО Иван Андреевич, род. 25.05.1913 г., Новосибирская обл., д. Полтавка, контужен.

ПЕТРИКОВ Александр Евдокимович, род. в 1915 г., ефрейтор, тракторист танк. полка.

ПЕТРИКОВ Владимир Сергеевич, род. 27.06.1902 г., Рязанская обл., Касимовский р-н, д. Сиверка.

ПЕТРИКОВ Михаил Филиппович, род. в 1918 г., Рязанская обл., Касимовский р-н, с. Шостье, ефрейтор.

ПЕТРИКОВ Павел Сергеевич, род. в 1900 г., Рязанская обл., Касимовский р-н, д. Сиверка.

ПЕТРИКОВ Сергей Николаевич, род. в 1904 г., Рязанская обл., Касимовский р-н, с. Шостье.

ПЕТРИКОВ Федор Сергеевич, род. в 1910 г., рядовой.

ПЕТРОВ Александр Данилович, род. в 1925 г., мл. лейтенант, пехотинец.

ПЕТРОВ Александр Петрович, род. в 1904 г., рядовой.

ПЕТРОВ Александр Семенович, род. в 1922 г., Рязанская обл., Касимовский р-н, с. Самылово, рядовой.

ПЕТРОВ Алексей Алексеевич, род. в 1915 г., Рязанская обл., Касимовский р-н, с. Ардабьево.

ПЕТРОВ Алексей Васильевич, род. в 1918 г., Рязанская обл., Касимовский р-н, с. Ардабьево.

ПЕТРОВ Василий Иванович, род. в 1908 г., рядовой.

ПЕТРОВ Василий Петрович, род. в 1891 г., Рязанская обл., Касимовский р-н, р.п. Елатьма, ст. лейтенант, пехотинец, ранен.

ПЕТРОВ Виктор Васильевич, род. в 1914 г., Рязанская обл., Касимовский р-н, д. Поповка, рядовой.

ПЕТРОВ Евгений Иванович, род. 12.01.1917 г., капитан, артиллерист, тяжело ранен.

ПЕТРОВ Иван Андреевич, род. в 1907 г., рядовой, телефонист, ранен.

ПЕТРОВ Иван Васильевич, род. в 1924 г., рядовой.

ПЕТРОВ Иван Иванович, род. в 1914 г., Рязанская обл., Касимовский р-н, с. Ардабьево.

ПЕТРОВ Иван Михайлович, род. в 1917 г., Рязанская обл., Касимовский р-н, д. Крысино-Лощинино, рядовой.

ПЕТРОВ Иван Семенович, род. в 1898 г., Рязанская обл., Касимовский р-н, д. Ласино.

ПЕТРОВ Иосиф Михайлович, род. в 1908 г., рядовой.

ПЕТРОВ Константин Лаврович, род.: Рязанская обл., Касимовский р-н, д. Четаево.

ПЕТРОВ Кузьма Иванович, род. в 1905 г., рядовой.

ПЕТРОВ Михаил Федорович, род. в 1893 г., рядовой.

ПЕТРОВ Николай Михайлович, род. в 1925 г., Рязанская обл., Касимовский р-н, д. Большой Мутор, мл. лейтенант, командир стрелкового взвода, танкист, ранен.

ПЕТРОВ Николай Федорович, род. 10.11.1924 г., Рязанская обл., Касимовский р-н, с. Ардабьево, старшина.

ПЕТРОВ Павел Васильевич, род. в 1923 г., Рязанская обл., Касимовский р-н, д. Поповка, сержант.

ПЕТРОВ Павел Петрович, род. в 1923 г., Рязанская обл., Касимовский р-н, д. Поповка.

ПЕТРОВ Павел Спиридонович, род. в 1925 г., Рязанская обл., Касимовский р-н, д. Средние Барсуки, тяжело ранен.

ПЕТРОВ Павел Фролович, род. в 1914 г., рядовой.

ПЕТРОВ Петр Лаврович, род.: Рязанская обл., Касимовский р-н, д. Четаево.

ПЕТРОВ Ростислав Иванович, тяжело ранен.

ПЕТРОВ Семен Кузьмич, род. в 1909 г., сержант, вычислитель артиллерийского полка, контужен.

ПЕТРОВ Сергей Николаевич, род. 26.05.1920 г., Рязанская обл., г. Касимов, ст. лейтенант, связист, тяжело ранен.

ПЕТРОВ Сергей Павлович, род. в 1907 г., рядовой.

ПЕТРОВ Федосей Игнатьевич, род. в 1898 г., рядовой.

ПЕТРОВА Антонина Петровна, род. в 1920 г., Рязанская обл., Касимовский р-н, р.п. Елатьма, ст. лейтенант, начальник санчасти.

ПЕТРОВА Екатерина Федоровна, род. в 1920 г.. Рязанская обл., Касимовский р-н, д. Николаевка, сержант, радист, командир отделения.

ПЕТРОВА (ИСАЕВА) Елизавета Ивановна, род. 26.07.1924 г., Рязанская обл., Шиловский (Ерахтурский) р-н, с. Куземкино, ефрейтор, связист.

ПЕТРОВА Капитолина Васильевна, род. в 1921 г., сержант.

ПЕТРОВА Мария Дементьевна, род. в 1926 г., рядовой, связистка.

ПЕТРОНОВКОВ Виктор Николаевич, род. в 1926 г., рядовой.

ПЕТРОПАВЛОВ Александр Александрович, род. в 1916 г., Рязанская обл., Касимовский р-н, с. Лубяники, политрук роты, ранен, контужен.

★ **Герой Советского Союза**

ПЕТРОПАВЛОВ Алексей Петрович, род. 17.02.1924 г., Рязанская обл., г. Касимов.

ПЕТРОПАВЛОВ Георгий Александрович, род. в 1920 г., Рязанская обл., Касимовский р-н, р.п. Елатьма.

ПЕТРОПАВЛОВ Василий Яковлевич, род. в 1907 г., рядовой.

ПЕТРУНИН Алексей Иванович, род. 5.09.1921 г., Тамбовская обл., д. Дергачевка, ст. матрос, санинструктор.

ПЕТРУНИН Иван Павлович, род. 2.05.1919 г., Рязанская обл., Касимовский р-н, д. Мимишкино, старшина, командир отделения, дважды ранен.

ПЕТРУНИН Григорий Родионович, род.: Рязанская обл., Касимовский р-н, д. Мимишкино.

ПЕТРУНИН Михаил Васильевич, род. в 1925 г., мл. сержант, стрелок, тяжело ранен.

ПЕТРУНИН Николай Иванович, род. в 1900 г., лейтенант.

ПЕТРУНИН Федор Родионович,



род. 13.04.1924 г., Рязанская обл., Касимовский р-н, д. Мимишкино, рядовой, стрелок, танкист, шофер, контужен. Награжден орденом Отечественной войны II степени.

ПЕТРУНЬКИН Александр Александрович, род. в 1922 г., Рязанская обл., Касимовский р-н, с. Дмитриево, рядовой, наблюдатель, телефонист.

ПЕТРУНЬКИН Александр Иванович, род. в 1923 г., рядовой.

ПЕТРУНЬКИН Александр Константинович, род. в 1912 г., мл. лейтенант, командир стрелкового взвода.

ПЕТРУНЬКИН Андрей Константинович, род. в 1908 г., Рязанская обл., Касимовский р-н, с. Дмитриево, сержант.

ПЕТРУНЬКИН Василий Федорович, род. в 1913 г., рядовой, автоматчик, ранен.

ПЕТРУНЬКИН Николай Алексеевич, род. в 1923 г., лейтенант, командир стрелкового взвода.

ПЕТРУНЬКИН Николай Васильевич, род. в 1916 г., Рязанская обл., Касимовский р-н, с. Дмитриево, рядовой, стрелок.

ПЕТРУШИН Дмитрий Архипович, род. в 1924 г., лейтенант, фельдшер, ранен.

ПЕТРУШИН Дмитрий Федорович, род. в 1922 г., Рязанская обл., Касимовский р-н, д. Чернецы, рядовой, стрелок, ранен.

ПЕТРУШКИН Василий Федорович, род. в 1911 г., рядовой.

ПЕТРУШКИН Николай Афанасьевич, род.: Рязанская обл., Касимовский р-н, д. Поповка.

ПЕТРУШКИН Павел Федорович, род. 28.08.1914 г., Рязанская обл., Касимовский р-н, д. Поповка, сержант, артиллерист, ранен.

ПЕТРУШКИН Сергей Иванович, род. в 1919 г., Рязанская обл., Касимовский р-н, д. Поповка, ефрейтор, слесарь по ремонту автотехники.

ПЕЧЕНКИН Александр Федорович, род. 02.01.1925 г., Рязанская обл., Касимовский р-н, д. Чернышово, рядовой, радиоспециалист, ранен.

ПЕЧЕНКИН Иван Федорович, род. в 1927 г., Рязанская обл., Касимовский р-н, д. Чернышово, рядовой, радиотелеграфист минометной бригады.

ПЕЧЕНКИН Николай Дмитриевич, род. в 1910 г., ефрейтор, понтонер понтонно-мостового батальона.

ПЕЧЕНКИН Федор Митрофанович, род. в 1902 г., Рязанская обл., Касимовский р-н, д. Чернышово, рядовой, сапер, ранен.

ПЕЧЕНОВ Владимир Васильевич, род. в 1898 г., сержант.

ПЕЧЕНОВ Николай Васильевич, род. в 1896 г., лейтенант м/с.

ПИВОВАРОВ Василий Васильевич, род. в 1926 г., рядовой.

ПИВОВАРОВ Василий Ефимович, род. 25.12.1918 г., Вологодская обл., г. Красавино, майор, командир взвода саперов.

ПИВОВАРОВ Василий Иванович, род. 08.04.1924 г., Рязанская обл., Касимовский р-н, д. Морозово, рядовой, стрелок, ранен.

ПИВОВАРОВ Василий Михайлович, род. в 1901 г., рядовой.

ПИВОВАРОВ Иван Алексеевич, род. в 1900 г., Рязанская обл., Касимовский р-н, д. Морозово, рядовой, стрелок.

ПИВОВАРОВ Иван Михайлович, род. в 1904 г., рядовой, стрелок.

ПИВОВАРОВ Константин Михайлович, род. 16.12.1915 г., Рязанская обл., г. Касимов, ст. сержант, заместитель командира разведывательного взвода, 88-й гвардейский минометный полк, ранен.



ПИВОВАРОВ Николай Александрович, род. в 1897 г., сержант.

ПИВОВАРОВ Николай Алексеевич, род. в 1912 г., сержант, автомеханик.

ПИВОВАРОВ Николай Сергеевич, род. в 1899 г., сержант.

ПИВОВАРОВ Николай Степанович, род. в 1910 г., рядовой.

ПИКАТИН Александр Егорович, род. в 1914 г., капитан, танкист.

ПИКАТИН Алексей Георгиевич, род. 7.03.1922 г., Рязанская обл., Касимовский р-н, с. Лом, сержант, стрелок, радист, контужен.

ПИКАТИН Николай Егорович, род. 6.10.1924 г., Рязанская обл., Касимовский р-н, с. Лом, рядовой, стрелок, трижды ранен.

ПИЛИН Алексей Алексеевич, род. в 1909 г., рядовой.

ПИЛЮГИН Аким Петрович, род. в 1912 г., рядовой, стрелок.

ПИЛЮГИН Дмитрий Иосифович, род. 5.11.1904 г., Рязанская обл., Касимовский р-н, с. Шостье, рядовой, орудийный номер, ранен.

ПИЛЮГИН Иван Тихонович, род. 17.01.1914 г., Рязанская обл., г. Касимов, ст. лейтенант, командир взвода.

ПИЛЮГИН Илья Дмитриевич, род. в 1914 г., рядовой, командир взвода зенитно-артиллерийского полка, ранен.

ПИЛЮГИН Михаил Тихонович, род. в 1910 г., ст. лейтенант, командир роты.

ПИЛЮГИН Николай Александрович, род. в 1920 г., Рязанская обл., Касимовский р-н, с. Шостье, рядовой, шофер.

ПИЛЮГИН Николай Спиридонович, род. в 1924 г., рядовой, сапер.

ПИЛЮГИН Сергей Осипович, род. в 1907 г., Рязанская обл., Касимовский р-н, с. Шостье.

ПИЛЮГИН Степан Григорьевич, род. 15.03.1921 г., Рязанская обл., Ерахтурский р-н, д. Сиверка, рядовой, сапер.

ПИМЕНОВ Алексей Яковлевич, род. в 1919 г., Рязанская обл., Касимовский р-н, с. Лубяники, лейтенант, техник.

ПИМЕНОВ Егор Николаевич, род. в 1908 г., Рязанская обл., Касимовский р-н, д. Забелино, мл. сержант, стрелок, трижды ранен.

ПИМЕНОВ Тимофей Степанович, род. в 1915 г., мл. лейтенант, командир роты.

ПИМЕНОВ Филипп Иосифович, род. в 1913 г., гв. ст. лейтенант.

ПИМЕНОВА Мария Иосифовна, род. в 1925 г., рядовой.

ПИМОГИН Николай Александрович, род. в 1920 г., Рязанская обл., Касимовский р-н, с. Шостье.

ПИМОГИН Сергей Осипович, род. в 1907 г., Рязанская обл., Касимовский р-н, с. Шостье.

ПИМУКОВ Иван Федорович, род. в 1916 г., рядовой, шофер, дважды ранен.

ПИОТРОВИЧ Михаил Леонардович, ранен.

ПИПИКИН Василий Илларинович, род. в 1910 г., рядовой.

ПИРОГОВ Федор Федорович, род. в 1920 г., Рязанская обл., Касимовский р-н, с. Ермолово.

ПИСКАРЕВ Александр Александрович, род. в 1908 г., лейтенант.

ПИСКАРЕВ Алексей Кузьмич, род. в 1919 г., рядовой, шофер батальона связи.

ПИСКАРЕВ Андрей Кузьмич, род. в 1910 г., Рязанская обл., Касимовский р-н, д. Анемнясево.

ПИСКАРЕВ Василий Николаевич, род. в 1911 г., Рязанская обл., Касимовский р-н, п. Сынтул, сержант, командир минометного расчета, ранен.

ПИСКАРЕВ Виктор Сергеевич, род. в 1918 г., сержант.

ПИСКАРЕВ Евгений Иванович, род. в 1926 г., Рязанская обл., Касимовский р-н, д. Николаевка.

ПИСКАРЕВ Николай Николаевич, род. в 1926 г., ранен.

ПИСКАРЕВ Павел Ильич, род. в 1914 г., сержант, минометчик, командир отделения, ранен.

ПИСКАРЕВ Петр Алексеевич, род. в 1908 г., сержант, командир отделения, тяжело ранен, контужен.

ПИСКАРЕВ Петр Сергеевич.

ПИСКАРЕВА Антонина Сергеевна, род. в 1924 г., Рязанская обл., Касимовский р-н, п. Сынтул, медсестра.

ПИСКУНОВА Вера Ивановна, род. в 1923 г.

ПИСЧУЛИН Иван Петрович, род. в 1907 г., рядовой.

ПИХТЕЛЕВ Борис Сергеевич, род. 4.08.1922 г., сержант, артиллерист.

ПИХТЕЛЕВА Софья Васильевна, род. в 1926 г., рядовой.

ПИЧУГИН Сергей Константинович, род. в 1927 г., Рязанская обл., Касимовский р-н, с. Дмитриево, рядовой.

ПИЧУЖКИН Алексей Павлович, род. в 1900 г., рядовой.

ПИЧУЖКИН Василий Тимофеевич, род. в 1923 г., Рязанская обл., Касимовский р-н, д. Малеево.

ПИЧУЖКИН Василий Трофимович, род. 8.04.1927 г., Рязанская обл., Касимовский р-н, с. Ибердус, сержант.

ПИЧУЖКИН Виктор Федорович, тяжело ранен.

ПИЧУЖКИН Николай Алексеевич, род. в 1919 г., сержант.

ПИЩИН Василий Алексеевич, род. в 1918 г., ст. сержант, ранен.

ПИЩУЛИН Виктор Михайлович, род. в 1921 г., рядовой.

ПИЩУЛИН Иван Федорович, род.: Рязанская обл., Касимовский р-н, с. Ермолово.

ПИЩУЛИН Николай Алексеевич, род. в 1912 г., сержант.

ПИЩУЛИН Пантелей Петрович, род. в 1917 г., мл. лейтенант, командир стрелкового взвода.

ПИЩУЛИН Федор Яковлевич, род. в 1920 г., лейтенант.

ПИЩУЛИНА Александра Петровна, род. в 1924 г., сержант.

ПИЩУЛИНА Вера Васильевна, род. 15.09.1923 г., Челябинская обл., г. Магнитогорск, фельдшер.

ПЛАВТОВ Борис Андрианович, род. в 1926 г., сержант, связист.

ПЛАТОВ Иван Никифорович, род. в 1910 г., Рязанская обл., Касимовский р-н, д. Полухтино, сержант, командир отделения.

ПЛАТОНОВ Алексей Гаврилович, род. в 1925 г., Рязанская обл., Касимовский р-н, д. Алеево.

ПЛАТОНОВ Виктор Васильевич, род. в 1918 г., рядовой, ст. связист, ранен.

ПЛАТОНОВ Григорий Власович, род. в 1902 г., Рязанская обл., Касимовский р-н, д. Фомино.

ПЛАТОНОВ Григорий Егорович, род. в 1914 г., Рязанская обл., Касимовский р-н, д. Фомино.

ПЛАТОНОВ Дмитрий Иванович, род. в 1921 г., Рязанская обл., Касимовский р-н, д. Выкуши, рядовой.

ПЛАТОНОВ Иван Егорович, род. в 1909 г., Рязанская обл., Касимовский р-н, д. Фомино.

ПЛАТОНОВ Павел Поликарпович, род. в 1898 г., Рязанская обл., Касимовский р-н, д. Алеево, сержант, стрелок, телефонист, ранен.

ПЛАТОНОВ Петр Григорьевич, род. в 1926 г., Рязанская обл., Касимовский р-н, д. Фомино.

ПЛАТОНОВ Тимофей Павлович, род. в 1912 г., Рязанская обл., Касимовский р-н, д. Фомино.

ПЛАТОНОВ Федор Павлович, род. в 1924 г., Рязанская обл., Касимовский р-н, д. Алеево, ефрейтор, пограничник.

ПЛАТОНОВА Пелагея Сергеевна, род. в 1923 г., Рязанская обл., Касимовский р-н, д. Алеево.

ПЛАТОШЕВ Иван Михайлович, род. в 1895 г., рядовой.

ПЛАТОШЕВ Федор Васильевич, род. в 1916 г., сержант.

ПЛАТОШИН Алексей Егорович, род. в 1910 г., Рязанская обл., Касимовский р-н, с. Ардабьево.

ПЛАТОШИН Максим Егорович, род. в 1901 г., Рязанская обл., Касимовский р-н, с. Ардабьево.

ПЛЕСНЕВОЙ Александр Иванович, род. в 1918 г., рядовой, радиотелеграфист.

ПЛЕХАНОВ Аркадий Михайлович, род. в 1913 г., рядовой.

ПЛИСОВ Петр Васильевич, род. в 1906 г., Рязанская обл., Касимовский р-н, р.п. Гусь-Железный, рядовой.

ПЛИСОВ Петр Дмитриевич, род. в 1903 г., рядовой.

ПЛИСОВ Петр Петрович, род. в 1908 г.

ПЛЮТОВ Василий Иванович.

ПЛЮХИН Михаил Сергеевич, род. в 1924 г., ст. лейтенант.

ПЛЯКОВ Николай Филиппович, род. в 1924 г., Рязанская обл., Касимовский р-н, с. Шостье.

ПЛЯСУНОВ Василий Федорович, род. в 1895 г., Рязанская обл., Касимовский р-н, с. Данево, рядовой.

ПОВЕРЕНОВ Николай Андреевич, род. 10.12.1916 г., Рязанская обл., Касимовский р-н, д. Шульгино, рядовой, шофер.

ПОГОДИН Иван Иванович, род. в 1920 г., Рязанская обл., Касимовский р-н, с. Ермолово, сержант, тяжело ранен.

ПОГОДИН Петр Григорьевич, род. в 1892 г., Рязанская обл., Касимовский р-н, с. Ермолово, ефрейтор, артиллерист, командир взвода.

ПОГРЕБКОВ Александр Прохорович, род. в 1922 г., Рязанская обл., Касимовский р-н, р.п. Елатьма.

ПОДЗИРАЕВА Надежда Васильевна, род. 26.09.1924 г., Владимирская обл., г. Меленки, ефрейтор, телефонистка.

ПОДШИВАЛКИН Алексей Васильевич, род. в 1912 г., рядовой.

ПОДШИВАЛКИН Василий Васильевич, род. в 1924 г., Рязанская обл., г. Касимов, сержант, артиллерист, ранен.

ПОДШИВАЛКИН Василий Николаевич, род. в 1905 г., рядовой.

ПОДШИВАЛКИН Иван Иванович, род. в 1911 г., рядовой.



ПОДШИВАЛКИН Николай Михайлович, род. 4.11.1922 г., рядовой, газосварщик подвижной танковой базы.

ПОДШИВАЛКИН Николай Николаевич, род. 24.04.1925 г., Рязанская обл., г. Касимов, рядовой, стрелок, ранен.

ПОДШИВАЛКИН Николай Сергеевич, род. в 1918 г., рядовой, шофер автобатальона.

ПОДШИВАЛКИН Павел Алексеевич, род. в 1909 г., Рязанская обл., г. Касимов, сержант, сапер, тяжело ранен.

ПОДШИВАЛКИНА Клавдия Ефимовна, род. 12.11.1920 г., мл. лейтенант м/с.

ПОДШИВАЛКИНА Клавдия Михайловна, род. в 1914 г., рядовой, медсестра.

ПОДШИВАЛКИНА Мария Сергеевна, род. в 1923 г., сержант.

ПОКЛИКУШКИН Николай Васильевич, род. в 1918 г., Рязанская обл., Касимовский р-н, р.п. Гусь-Железный, рядовой, стрелок.

ПОКРОВСКИЙ Василий Аркадьевич, род. в 1913 г., рядовой.

ПОКРОВСКИЙ Дмитрий Аркадьевич, род. в 1925 г., Рязанская обл., Касимовский р-н, д. Поповка, рядовой.

ПОКРОВСКИЙ Дмитрий Николаевич, род. в 1913 г., Рязанская обл., Касимовский р-н, д. Поповка, рядовой, водитель.

ПОКРОВСКИЙ Евгений Николаевич, род. в 1915 г., рядовой.

ПОКРОВСКИЙ Леонид Николаевич, род. 25.08.1920 г., Рязанская обл., г. Касимов, ефрейтор, шофер.

ПОЛЕВЫШКИН Федор Петрович, род. в 1913 г., сержант.

ПОЛЕЖАЕВ Михаил Семенович, род. в 1907 г., рядовой, разведчик.

ПОЛИКАРПОВ Владимир Акимович, род. в 1908 г., рядовой.

ПОЛИКАРПОВ Иван Степанович, род. в 1922 г., рядовой, шофер.

ПОЛИКАРПОВ Петр Степанович,



род. 27.06.1925 г., Рязанская обл., Касимовский р-н, с. Погост, рядовой, снайпер. Награжден медалями «За победу над Германией в Великой Отечественной войне 1941–1945 гг.», «За победу над Японией».

ПОЛИН Андрей Сергеевич, род. в 1907 г., сержант.

ПОЛИН Иван Сергеевич, род. в 1910 г., Рязанская обл., Касимовский р-н, д. Давыдово, рядовой.

ПОЛИН Матвей Сергеевич, род. в 1922 г., Рязанская обл., Касимовский р-н, д. Давыдово, сержант.

ПОЛИТОВ Виктор Дмитриевич, род. в 1923 г., Рязанская обл., Касимовский р-н, р.п. Елатьма.

ПОЛИТОВ Евгений Дмитриевич, род. 14.12.1913 г., сержант, командир отделения.

ПОЛКОВНИКОВ Михаил Алексеевич, род. 5.01.1923 г., Рязанская обл., Касимовский р-н, д. Степаново, сержант, специалист полевых кабельных линий, тяжело ранен.

ПОЛОВИНКИН Сергей Александрович, род. в 1925 г., рядовой.

ПОЛОСУХИН Александр Иванович, род. в 1922 г., Рязанская обл., Касимовский р-н, д. Алферьево.

ПОЛУДЕННОВ Михаил Петрович, род. в 1919 г., Рязанская обл., Касимовский р-н, с. Самылово, ст. лейтенант.

ПОЛШКОВ Владимир Филиппович, род. в 1920 г., Рязанская обл., Касимовский р-н, с. Погост, рядовой, зенитчик.

ПОЛШКОВ Павел Филиппович, род. 14.02.1915 г., Рязанская обл., Касимовский р-н, с. Погост, ефрейтор, стрелок, тяжело ранен.

ПОЛЯКОВ Андрей Егорович, род. в 1907 г., рядовой.

ПОЛЯКОВ Андрей Николаевич, род. в 1914 г., Рязанская обл., Касимовский р-н, д. Белясево.

ПОЛЯКОВ Василий Петрович, род. в 1923 г., мл. сержант, наводчик стр. полка.

ПОЛЯКОВ Василий Федорович, род. в 1926 г., рядовой, радист, тяжело ранен.

ПОЛЯКОВ Владимир Иванович, род. в 1925 г., сержант.

ПОЛЯКОВ Дмитрий Александрович, род. в 1917 г., сержант.

ПОЛЯКОВ Евгений Степанович,



род. в 1926 г., Рязанская обл., Касимовский р-н, д. Ашуково, мл. лейтенант медицинской службы. Награжден орденом Красной Звезды.

ПОЛЯКОВ Емельян Антонович, род. в 1905 г., рядовой, понтонер.

ПОЛЯКОВ Иван Иванович, род. в 1910 г., рядовой, минометчик.

ПОЛЯКОВ Иван Сергеевич, род. в 1911 г., рядовой, минометчик, тяжело ранен.

ПОЛЯКОВ Михаил Николаевич, род. в 1927 г.

ПОЛЯКОВ Николай Васильевич, род. в 1915 г., Рязанская обл., Касимовский р-н, д. Белясево.

ПОЛЯКОВ Николай Григорьевич, род. в 1924 г., рядовой, минометчик, тяжело ранен.

ПОЛЯКОВ Николай Филиппович, род. в 1924 г., Рязанская обл., Касимовский р-н, с. Шостье, рядовой, пулеметчик, ранен.

ПОЛЯКОВ Сергей Михайлович, род. 29.08.1925 г., Рязанская обл., Касимовский р-н, д. Белясево, рядовой, минометчик.

ПОЛЯКОВ Степан Иванович, род. в 1902 г., Рязанская обл., Касимовский р-н, д. Семенчуково, рядовой.

ПОЛЯКОВ Федор Михайлович, род. в 1911 г., Рязанская обл., Касимовский р-н, д. Белясево.

ПОЛЯКОВА Елена Васильевна, род. в 1921 г., Рязанская обл., Касимовский р-н, д. Белясево.

ПОЛЯКОВА Лидия Ивановна, род. 28.09.1924 г.

ПОЛЯКОВА Мария Васильевна, род. в 1919 г., рядовой, медсестра.

ПОНОМАРЕВ Александр Николаевич, род. в 1916 г., рядовой.

ПОНОМАРЕВ Аркадий Яковлевич, род. в 1925 г., Рязанская обл., г. Касимов, рядовой, телефонист.

ПОНОМАРЕВ Василий Павлович, род. в 1914 г., ст. лейтенант.

ПОНОМАРЕВ Дмитрий Николаевич, род. в 1909 г., Рязанская обл., Скопинский р-н, шофер.

ПОНОМАРЕВ Иван Иванович, род. в 1905 г., сержант.

ПОНОМАРЕВ Михаил Николаевич, род. в 1916 г., сержант, авиационный механик.

ПОНОМАРЕВ Николай Александрович, род. в 1921 г., рядовой, стрелок.

ПОНОМАРЕВ Николай Алексеевич, род. в 1922 г., рядовой.

ПОНОМАРЕВ Николай Иванович, род. в 1925 г., рядовой.

ПОНОМАРЕВ Николай Иосифович, род. 27.11.1922 г., ст. сержант, связист, дважды ранен.

ПОНОМАРЕВ Сергей Павлович, род. в 1895 г., рядовой.

ПОНОМАРЕВ Яков Иванович, род. в 1903 г., сержант.

ПОНЯЕВ Александр Иванович, род. в 1920 г., ст. лейтенант.

ПОПЕНКОВ Иван Петрович, род. в 1908 г., Рязанская обл., Касимовский р-н, с. Большой Кусмор, рядовой, партизан, ранен.

ПОПЕНКОВ Николай Степанович, род. в 1924 г., Рязанская обл., Касимовский р-н, с. Большой Кусмор, сержант, ранен.

ПОПКОВ Василий Филиппович, род. в 1911 г., Рязанская обл., Касимовский р-н, с. Дмитриево, рядовой.

ПОПКОВ Владимир Николаевич, род. в 1926 г., рядовой, командир дальномерного отделения.

ПОПКОВ Дмитрий Яковлевич, род. в 1899 г., рядовой.

ПОПКОВ Сергей Филиппович, род. в 1906 г., Рязанская обл., Касимовский р-н, с. Дмитриево, сержант.

ПОПОВ Александр Тимофеевич, род. в 1918 г., Рязанская обл., Касимовский р-н, д. Петрушово.

ПОПОВ Василий Иванович, род. в 1926 г., Рязанская обл., Касимовский р-н, с. Николаевское, рядовой, наводчик орудия, ранен.

ПОПОВ Василий Николаевич, род. в 1915 г., рядовой.

ПОПОВ Виктор Васильевич, род. в 1926 г., рядовой.

ПОПОВ Егор Иванович, род. 18.04.1925 г., Рязанская обл., Касимовский р-н, с. Ардабьево, рядовой, механик-водитель.

ПОПОВ Иван Иванович, род. в 1914 г., сержант, арт. мастер, ранен.

ПОПОВ Иван Прокопьевич, род. в 1913 г.

ПОПОВ Николай Александрович, род. в 1924 г., рядовой.

ПОПОВ Николай Иванович, род. в 1919 г., майор м/с.

ПОПОВ Николай Константинович, род. 8.11.1918 г., рядовой, пулеметчик.

ПОПОВ Николай Михайлович, род. в 1913 г., старшина батареи.

ПОПОВ Николай Спиридонович, род. в 1892 г., рядовой.

ПОПОВ Павел Иванович, род. 6.10.1920 г., г. Москва, ефрейтор, шофер.

ПОПОВ Сергей Николаевич, род. в 1917 г., майор.

ПОПОВА Анна Васильевна, род. 16.09.1918 г., Рязанская обл., Касимовский р-н, д. Петрушово, мл. сержант.

ПОПОВА Антонина Александровна, род. в 1925 г., рядовой.

ПОПОВА Валентина Николаевна, род. 20.11.1922 г., Рязанская обл., Касимовский р-н, р.п. Елатьма, ефрейтор, зенитчик-приборист.

ПОПОВА Зинаида Александровна, род. в 1921 г., сержант.

ПОПОВА Зинаида Макаровна, род. в 1922 г., сержант.

ПОРВАТОВ Федор Макарович, род. в 1920 г., стрелок.

ПОРТНОВ Михаил Петрович, род. в 1910 г., Рязанская обл., Касимовский р-н, р. р.п. Гусь-Железный, рядовой, стрелок, ранен.

ПОСЛУХАЕВ Михаил Иванович, род. в 1927 г.

ПОСЛУХАЕВ Сергей Иванович, род. в 1918 г., Липецкая обл., сержант, водитель, трижды ранен.

ПОСПЕЕВ Василий Павлович, род. в 1905 г., рядовой.

ПОСТНИКОВ Иван Николаевич, род. в 1894 г., рядовой.

ПОСТНИКОВ Николай Сергеевич, род. в 1920 г., сержант.

ПОСТНОВ Василий Алексеевич, род. в 1913 г., Рязанская обл., Касимовский р-н, д. Малый Мутор, сержант, зенитчик.

ПОСТНОВ Иван Андреевич, род. в 1925 г., рядовой.

ПОСТНОВ Мирон Петрович, род. в 1902 г., сержант.

ПОСТНОВ Федор Алексеевич, род. в 1918 г., Рязанская обл., Касимовский р-н, д. Большой Мутор, рядовой.

ПОТАВИНА Елена Борисовна.

ПОТАНИН Александр Петрович, род. в 1922 г., ст. сержант, командир взвода.

ПОТАНИН Михаил Павлович, род. в 1911 г., Рязанская обл., Касимовский р-н, р.п. Гусь-Железный, рядовой, сапер, контужен.

ПОТАНИН Петр Павлович, род. в 1901 г., рядовой, ранен.

ПОТАПОВ Александр Григорьевич, род. 1.09.1919 г., Рязанская обл., Касимовский р-н, с. Баженово, рядовой, шофер, ранен, контужен.

ПОТАПОВ Василий Иванович, род. в 1925 г., рядовой.

ПОТАПОВ Виктор Игнатьевич, род. в 1918 г., мл. сержант, авиасигнальщик.

ПОТАПОВ Семен Яковлевич, род. в 1909 г., рядовой, шофер, ранен.

ПОТАПОВ Федор Ермолаевич, род. в 1909 г., тяжело ранен.

ПОТАПОВА Анна Ивановна, род. 3.05.1927 г., ефрейтор, снайпер.

ПОТАШОВ Василий Никитович, род. в 1912 г., Рязанская обл., Касимовский р-н, д. Анемнясево.

ПОТАШОВ Виктор Владимирович, род. в 1920 г., сержант, командир приборного отделения артиллерийской бригады.

ПОТАШОВ Георгий Васильевич, род. в 1904 г., Рязанская обл., Касимовский р-н, д. Анемнясево.

ПОЧУЧУЕВ Андрей Андреевич, род. 14.04.1925 г., Рязанская обл., Касимовский р-н, с. Ермолово, рядовой, телефонист.

ПОЧУЧУЕВ Василий Иванович, род. в 1924 г., Рязанская обл., Касимовский р-н, с. Ермолово.

ПОЧУЧУЕВ Иван Федорович, род. в 1902 г., Рязанская обл., Касимовский р-н, с. Ермолово.

ПОЧУЧУЕВ Иван Федорович, род. в 1921 г., Рязанская обл., Касимовский р-н, с. Ермолово.

ПРАВДОЛЮБОВ Алексей Николаевич, род. в 1925 г., лейтенант.

ПРАВДОЛЮБОВ Гаврил Степанович, род. в 1901 г., Рязанская обл., Касимовский р-н, д. Морозово, рядовой, ранен.

ПРАВДОЛЮБОВ Иван Константинович, род. в 1917 г., сержант.

ПРАВДОЛЮБОВ Константин Степанович, род. в 1895 г., Рязанская обл., Касимовский р-н, д. Морозово, рядовой.

ПРАСКУНИН (ПРОСКУНИН) Степан Степанович, род. в 1901 г., рядовой, стрелок батальона аэродромного обслуживания.

ПРЕДКО Владимир Ильич, ранен.

ПРЕОБРАЖЕНСКИЙ Сергей Леонидович, род. в 1900 г., рядовой.

ПРЕСНОВ Александр Иванович, род. в 1922 г., Рязанская обл., Касимовский р-н, с. Китово, лейтенант, тяжело ранен.

ПРИВАЛОВ Тимофей Михайлович, род. в 1907 г., сержант.

ПРИВАЛОВА Мария Филипповна, род. в 1924 г., сержант.

ПРИКЛОНСКИЙ Анатолий Владимирович, род. 2.12.1919 г., Рязанская обл., Шацкий р-н, ст. лейтенант, командир пулеметного взвода, тяжело ранен.

ПРОКОПЕНКО Алексей Семенович, мл. лейтенант, командир взвода.

ПРОКОПЬЕВ Андрей Тихонович, род. в 1925 г., Рязанская обл., Касимовский р-н, д. Самылово.

ПРОКОФЬЕВ Алексей Петрович, род. в 1906 г., Рязанская обл., Касимовский р-н, д. Коверское, сержант.

ПРОКОФЬЕВ Виктор Андреевич, род. в 1927 г.

ПРОКОФЬЕВ Федор Федорович, род. в 1899 г., Рязанская обл., Касимовский р-н, р.п. Елатьма.

ПРОКУДАЕВ Василий Александрович, род. в 1920 г., сержант.

ПРОНИН Александр Федорович, род. в 1911 г., Рязанская обл., Касимовский р-н, с. Дмитриево, рядовой.

ПРОНИН Алексей Семенович.

ПРОНИН Алексей Федорович, род. в 1924 г., Рязанская обл., Касимовский р-н, д. Большой Мутор, рядовой.

ПРОНИН Анатолий Васильевич, род. в 1920 г., мл. сержант, командир стрелкового отделения, тяжело ранен.

ПРОНИН Андрей Андреевич, род. в 1910 г., Рязанская обл., Касимовский р-н, с. Дмитриево, рядовой.

ПРОНИН Василий Иванович, род. в 1919 г., Рязанская обл., Касимовский р-н, с. Ардабьево.

ПРОНИН Василий Федорович, род. в 1922 г., ст. лейтенант, командир роты.

ПРОНИН Григорий Георгиевич, род. в 1908 г., рядовой.

ПРОНИН Дмитрий Архипович, род. в 1897 г., Рязанская обл., Касимовский р-н, д. Большой Мутор, рядовой.

ПРОНИН Дмитрий Сидорович, род. в 1914 г., Рязанская обл., Касимовский р-н, р.п. Елатьма.

ПРОНИН Егор Васильевич, род. 2.05.1922 г., рядовой, пехотинец, ранен, контужен.

ПРОНИН Иван Васильевич, род. в 1894 г., Рязанская обл., Касимовский р-н, с. Дмитриево, рядовой.

ПРОНИН Иван Иванович, род. в 1923 г., Рязанская обл., Касимовский р-н, д. Ананьино, ранен.

ПРОНИН Иван Семенович, род. в 1924 г., мл. лейтенант, командир стрелкового взвода.

ПРОНИН Игорь Иванович, род. в 1923 г., Рязанская обл., Касимовский р-н, р.п. Гусь-Железный, сержант, ст. радиотелеграфист, тяжело ранен.

ПРОНИН Михаил Федорович, род. в 1919 г., Рязанская обл., Касимовский р-н, с. Дмитриево, сержант, ранен.

ПРОНИН Николай Федорович, род. в 1913 г., Рязанская обл., Касимовский р-н, с. Дмитриево, сержант.

ПРОНИН Николай Харитонович, род. в 1921 г., Рязанская обл., Путятинский р-н, с. Глебово, капитан, пограничник, командир отделения.

ПРОНИН Петр Васильевич, род. в 1919 г., рядовой, стрелок, тяжело ранен.

ПРОНИН Федор Николаевич, род. в 1910 г., Рязанская обл., Касимовский р-н, с. Дмитриево, рядовой.

ПРОНИН Федор Федорович, род. 29.06.1926 г., Рязанская обл., Касимовский р-н, с. Ардабьево, сержант, командир орудия.

ПРОНИН Филипп Андреевич, род. в 1908 г., Рязанская обл., Касимовский р-н, с. Дмитриево, рядовой, стрелок.

ПРОНИНА Мария Андриановна, род. в 1924 г., рядовой, связист.

ПРОНКИНА Мария Алексеевна, род. 19.07.1921 г., Рязанская обл., Касимовский р-н, д. Алферьево, ефрейтор, медсестра.

ПРОНЦЕВ Григорий Никитович, род. в 1904 г., Рязанская обл., Касимовский р-н, с. Селищи, рядовой.

ПРОНЦЕВ Иван Иванович, род. в 1923 г., рядовой.

ПРОНЦЕВ Михаил Иванович, род. в 1915 г., сержант.

ПРОНЬКИН Иван Михайлович, род. в 1907 г., сержант.

ПРОНЬКИН Сергей Матвеевич, род. в 1924 г., Рязанская обл., Касимовский р-н, с. Данево, сержант.

ПРОНЮШКИН Семен Николаевич, род. в 1920 г., Рязанская обл., Касимовский р-н, с. Крюково, ст. сержант, ст. мастер авиации.

ПРОНЮШКИН Трофим Михайлович, род. в 1908 г., рядовой.

ПРОНЯКОВ Егор Константинович, род. в 1910 г., Рязанская обл., Касимовский р-н, д. Урядино, рядовой, шофер.

ПРОНЯКОВ Иван Степанович, род. в 1923 г., Рязанская обл., Касимовский р-н, д. Урядино, рядовой, стрелок, телефонист полевых кабельных линий, дважды ранен.

ПРОСКУНИН Александр Макарович, род. в 1913 г., рядовой, телефонист, ранен.

ПРОСКУНИН Иван Григорьевич, род. в 1918 г., сержант, стрелок.

ПРОСКУНИН Михаил Яковлевич, род. в 1923 г., рядовой, радиотелеграфист.

ПРОТАСОВ Василий Иванович, род. 25.09.1919 г., Рязанская обл., Касимовский р-н, с. Ардабьево, ефрейтор, разведчик, тяжело ранен.

ПРОТАСОВ Иван Александрович, род. в 1902 г., ст. лейтенант, зам. командира роты по политчасти.

ПРОТАСОВ Федор Федорович, род. в 1926 г., Рязанская обл., Касимовский р-н, р.п. Елатьма.

ПРОХИН Михаил Сергеевич, род. 8.09.1912 г., Рязанская обл., Касимовский р-н, с. Шостье, рядовой, стрелок, ранен.

ПРОХИН Николай Ильич, род. 2.12.1915 г., Рязанская обл., Касимовский р-н, д. Сиверка, рядовой, стрелок, ранен.

ПРОХИН Тимофей Ильич, род. 1.12.1923 г., Рязанская обл., Касимовский р-н, д. Сиверка, рядовой, специалист полевых кабельных линий.

ПРОХОРОВ Григорий Павлович, род. в 1924 г., матрос.

ПРОШИН Василий Александрович, род. в 1925 г., сержант, стрелок.

ПРОШИН Василий Иванович, род. в 1919 г., Рязанская обл., Касимовский р-н, с. Ардабьево.

ПРОШИН Василий Иванович, род. в 1924 г., Рязанская обл., Касимовский р-н, д. Федоровка, сержант.

ПРОШИН Иван Михайлович, род. в 1917 г., мл. сержант, стрелок, мотоциклист, командир отделения, тяжело ранен.

ПРОШИН Михаил Васильевич, род. в 1921 г.

ПРОШИН Николай Иванович, род. в 1910 г., Рязанская обл., Касимовский р-н, д. Коростино.

ПРОШИН Николай Михайлович, род. в 1919 г., Рязанская обл., Касимовский р-н, с. Ардабьево.

ПРОШИН Петр Павлович, род. в 1910 г., сержант.

ПРОШИН Сергей Ионович, род. в 1924 г., сержант.

ПРОШИН Федор Иванович, род. в 1912 г., Рязанская обл., Касимовский р-н, с. Ардабьево.

ПРОШИН Федор Михайлович, род. в 1918 г., Рязанская обл., Касимовский р-н, д. Чернецы, сержант.

ПРОШИН Федор Михайлович, род. в 1922 г., сержант.

ПРОШИН Федор Федорович, род. 29.06.1926 г., Рязанская обл., Касимовский р-н, с. Ардабьево, сержант, командир орудия.

ПРОШКИН Иван Васильевич.

ПРОШКИН Илья Трофимович, род. в 1909 г., сержант.

ПРЯНИКОВ Иван Никитович, род. в 1904 г., сержант.

ПТИЦЫН Алексей Дмитриевич, род. в 1908 г., рядовой, телефонист.

ПТИЦЫН Николай Александрович, род. в 1922 г., сержант.

ПТИЦЫН Павел Яковлевич, род. в 1913 г., Рязанская обл.,

Касимовский р-н, д. Фомино, ефрейтор, телефонист, тяжело ранен.

ПУГАЧЕВ Александр Алексеевич, род. 19.03.1923 г., Рязанская обл., Касимовский р-н, д. Бучнево, рядовой, танкист, разведчик, тяжело ранен, контужен.

ПУГАЧЕВ Макар Григорьевич, род. в 1911 г., рядовой, шофер, телефонист.

ПУГАЧЕВ Николай Алексеевич, род. в 1901 г., Рязанская обл., Касимовский р-н, д. Бучнево, рядовой, минометчик.

ПУГАЧЕВ Николай Васильевич, род. в 1925 г., рядовой, пулеметчик.

ПУГАЧЕВ Николай Устинович, род. в 1923 г., мл. лейтенант, командир пулеметного взвода.

ПУГАЧЕВ Семен Алексеевич, род. 28.07.1924 г., Рязанская обл., Касимовский р-н, д. Бучнево, рядовой, тяжело ранен.

ПУДКОВ Николай Григорьевич, род. в 1924 г., рядовой, минометчик, ранен.

ПУДОВ Василий Александрович, род. в 1920 г., Рязанская обл., Касимовский р-н, д. Жданово, сержант, ранен, контужен.

ПУЗАНОВ Аркадий Васильевич, род. в 1918 г., Рязанская обл., Касимовский р-н, р.п. Елатьма.

ПУЗАНОВ Михаил Васильевич, род. в 1908 г., рядовой.

ПРОШИН Федор Федорович, род. 29.06.1926 г., Рязанская обл., Касимовский р-н, с. Ардабьево, сержант, командир орудия.

ПУСТОВАЛОВ Михаил Иванович, род. в 1901 г., ст. лейтенант, командир взвода.

ПУСТОВАЛОВ Николай Дмитриевич, род. в 1926 г., рядовой.

ПУСТОВАЛОВ Николай Михайлович, род. 12.05.1924 г.

ПУТИЛИН Алексей Алексеевич, род. в 1899 г., рядовой.

ПУТИЛИН Иван Иванович, род. в 1914 г., рядовой, ранен.

ПУТИЛИНА Александра Ивановна, род. в 1918 г., ст. сержант, хирург полевого госпиталя.

ПУТЯТИН Семен Никифорович, род. в 1922 г., Рязанская обл., Касимовский р-н, д. Семенчуково, ст. сержант, зам. командира взвода, дважды ранен.

ПУТЯТИН Сергей Александрович, род. в 1926 г., сержант.

ПУТЯТИНА Ольга Федоровна, род. в 1919 г., Рязанская обл., г. Касимов, рядовой, повар.

ПУШКАРЕВ Михаил Федорович, род.: Рязанская обл., Касимовский р-н, с. Шостье.

ПУШКИН Александр Матвеевич, род. в 1924 г., Рязанская обл., Касимовский р-н, д. Полухтино, сержант.

ПУШКИН Александр Никонович, род. в 1910 г., Рязанская обл., Касимовский р-н, д. Забелино, сержант, командир миномета, ранен.

ПУШКИН Сергей Матвеевич, род. в 1927 г., Рязанская обл., Касимовский р-н, д. Полухтино.

ПУШКИНА Зоя Павловна, род. в 1923 г., Рязанская обл., Касимовский р-н, д. Озерки.

ПЧЕЛКИН Александр Федорович, род. в 1926 г., рядовой.

ПЧЕЛКИН Алексей Авдеевич, род. 17.05.1912 г., Рязанская обл., Касимовский р-н, д. Аниково, рядовой, пекарь.

ПЧЕЛКИН Василий Авдеевич, род. в 1919 г., рядовой, шофер.

ПЧЕЛКИН Василий Егорович, род. в 1925 г., Рязанская обл., Тумский р-н, д. Княжи, рядовой, стрелок, ранен.

ПЧЕЛКИН Василий Семенович, род. в 1923 г., рядовой, стрелок.

ПЧЕЛКИН Василий Степанович, род. в 1923 г., Рязанская обл., Касимовский р-н, с. Данево, рядовой.

ПЧЕЛКИН Михаил Авдеевич, род.: Рязанская обл., Касимовский р-н, с. Самылово.

ПЧЕЛКИН Николай Дмитриевич, род. в 1910 г., рядовой.

ПЧЕЛКИН Семен Евдокимович, род. в 1898 г., Рязанская обл., Касимовский р-н, д. Анемнясево.

ПЧЕЛКИН Степан Авдеевич, род. в 1908 г., рядовой.

ПЫЖОВ Филипп Михайлович.

ПЫКОВ Александр Федорович, род. в 1914 г., Рязанская обл., Касимовский р-н, д. Чернецы, сержант.

ПЫЛАЕВ Алексей Тимофеевич, род. в 1911 г., Рязанская обл., Касимовский р-н, д. Рылово, рядовой.

ПЫЛАЕВ Василий Тимофеевич, род. в 1914 г., рядовой.

ПЫЛАЕВ Иван Ефимович, род. в 1918 г., Рязанская обл., Касимовский р-н, д. Рылово, мл. лейтенант, командир машины, ранен.

ПЫЛАЕВ Иван Тимофеевич, род. в 1916 г., старшина 1-й ст., писарь.

ПЫЛЬКИН Василий Иванович, род. в 1923 г., Рязанская обл., Касимовский р-н, д. Степаново, рядовой.

ПЫЛЬКИН Николай Петрович, род. в 1926 г., Рязанская обл., Касимовский р-н, д. Мимишкино, рядовой, радиотелеграфист.

ПЫТКОВ (ПЫШКОВ) Иван Александрович, род. в 1925 г., орудийный номер, тяжело ранен.

ПЫШКИН Александр Иванович, род. 10.07.1925 г., Рязанская обл., Касимовский р-н, с. Свищево, рядовой, стрелок, тяжело ранен.

ПЫШКИН Василий Гаврилович, род. 14.04.1923 г., Рязанская обл., Касимовский р-н, р.п. Елатьма, лейтенант, пехота, трижды ранен.

ПЫШКИН Петр Гаврилович, род. в 1912 г., Рязанская обл., Касимовский р-н, с. Свищево, сержант, стрелок, командир отделения.

ПЫШКИН Федор Иванович, род. в 1904 г., Рязанская обл., Касимовский р-н, с. Свищево, рядовой, ездовой.

ПЫШКОВ Иван Данилович, род. в 1923 г., сержант.

ПЫШКОВ Иван Федотович, род. в 1912 г., рядовой, шофер минометного полка.

ПЫШКОВ Яков Иванович, род. в 1920 г., матрос, электросвязист.

ПЯТКИНА Ольга Трофимовна, род. в 1924 г., сержант.

Р

РАГУЛИН Иван Дмитриевич, тяжело ранен.

РАДАЕВ Николай Григорьевич, род. в 1907 г., сержант.

РАДЕВСКИЙ Виктор Иосифович, род. в 1926 г., Рязанская обл., Касимовский р-н, с. Торбаево, сержант.

РАДУШИН Михаил Петрович, род. в 1910 г., рядовой.

РАЕВА Анастасия Васильевна, род. в 1919 г., ефрейтор.

РАЗВЯКОВ Анатолий Иванович, род. в 1914 г., мл. лейтенант.

РАЗИН Василий Тимофеевич, род. в 1922 г., старшина, телеграфист, командир отделения.

РАКИТИН Акиндин Александрович, род. в 1918 г., лейтенант, командир взвода.

РАКОВ Василий Михайлович, род. в 1896 г., сержант.

РАКОВА Елизавета Васильевна, род. в 1922 г., лейтенант м/с, ст. медсестра.

РАКОВСКИЙ Петр Николаевич, род. в 1919 г., сержант, пилот истребительного полка.

РАМАЗАНОВ Валентин Иванович, род. в 1919 г., сержант.

РАССОХИН Владимир Михайлович, род. в 1907 г., капитан.

РАСЧЕТНОВ Михаил Иванович, род. в 1909 г., сержант.

РАТОВ Иван Степанович, род. в 1923 г., Рязанская обл., Касимовский р-н, р.п. Елатьма.

РАТОВ Николай Иванович, род. в 1922 г., ст. сержант, командир пулеметного отделения мотоциклетного полка.

РАТОВ Николай Николаевич, род. в 1907 г., Рязанская обл., Касимовский р-н, р.п. Елатьма.

РАТОВ Петр Ефимович, род. в 1922 г., рядовой, стрелок, тяжело ранен.

РАТОВ Федор Дмитриевич, род.: Рязанская обл., Касимовский р-н, д. Аксеново.

РАТОВ Федор Емельянович, род. в 1914 г., Рязанская обл., Касимовский р-н, д. Аксеново, ст. сержант, командир орудия, тяжело ранен.

РАХМАЕВ Ахмат Измайлович, род. в 1910 г., лейтенант, техник по эксплуатации.

РАХМАНОВ Василий Андреевич, род. в 1921 г., Рязанская обл., Касимовский р-н, д. Бетино, сержант.

РЕВИН Иван Иванович, род. в 1921 г., шофер минометной бригады.

РЕВУНОВ Сергей Алексеевич, род. в 1923 г., ефрейтор, командир бронетранспорта.

РЕДЬКИН Умар Шангиреевич, род. в 1893 г., рядовой.

РЕЗВОВ Василий Павлович, род. в 1927 г.

РЕЗЧИКОВ Николай Николаевич, род. в 1927 г., Рязанская обл., Касимовский р-н, р.п. Гусь-Железный, рядовой, электрик.

РЕПИН Василий Михайлович, род. в 1923 г., рядовой.

РЕПИН Сергей Васильевич, род. в 1901 г., Рязанская обл., Касимовский р-н, с. Погост, рядовой, стрелок.

РЕТИНСКИЙ А.А.

РЕШЕТНИКОВ Михаил Игнатьевич, род. в 1915 г., Рязанская обл., Касимовский р-н, д. Мотказино, рядовой.

РЕШЕТНИКОВ Федор Фокеевич, род. в 1896 г., Рязанская обл., Касимовский р-н, д. Мотказино, рядовой.

РЖАКОВ Михаил Федорович, род. в 1911 г., рядовой.

РЖЕВСКАЯ Анна Алексеевна, род. в 1922 г., сержант.

РЖЕВСКИЙ Алексей Григорьевич, род. в 1897 г., рядовой.

РОГАНКОВ Василий Семенович, род. в 1894 г., рядовой.

РОГАНОВ Александр Алексеевич, род. в 1926 г., Рязанская обл., Касимовский р-н, с. Погост, гв. ст. сержант, телеграфист.

РОГАНОВ Александр Андреевич, род. в 1914 г., Рязанская обл.,

Касимовский р-н, с. Погост, ранен.

РОГАНОВ Василий Тимофеевич, род. в 1896 г., Рязанская обл., Касимовский р-н, п. Сынтул, рядовой, ранен.

РОГАНОВ Гаврила Иванович, род. в 1910 г., Рязанская обл., Касимовский р-н, д. Шульгино.

РОГАНОВ Константин Петрович, род. в 1918 г., мл. лейтенант, летчик истребительного полка, тяжело ранен, контужен.

РОГАНОВА Анна Федоровна, род. в 1921 г., сержант, медсестра.

РОГАЧЕВ Петр Иванович, род. в 1918 г., сержант.

РОГОВ Александр Федорович, род. в 1919 г., ст. лейтенант.

РОГОВ Иван Семенович, род. в 1906 г., рядовой.

РОГОВ Михаил Семенович, род. в 1912 г., рядовой, минометчик.

РОГОВ Петр Акимович, род. в 1903 г., Рязанская обл., Касимовский р-н, д. Кислово.

РОГОВ Филипп Денисович, род. в 1906 г., Рязанская обл., Касимовский р-н, д. Крысино-Лощинино, рядовой.

РОГОЗИН И.П.

РОГОЗИН Михаил Иванович, род. в 1907 г., рядовой.

РОГОЗИН Петр Митрофанович, род. в 1920 г., рядовой.

РОГОЗИНА Нина Михайловна, род. в 1918 г., ст. сержант, медсестра.

РОГУЛИНА (БУДЫЛИНА) Екатерина Васильевна, род. 01.10.1926 г., Рязанская обл., Касимовский р-н, д. Ерденево, мл. сержант, телеграфист-морзист, тяжело ранена.

РОДИН Андрей Васильевич, род. в 1924 г., сержант.

РОДИН Андрей Максимович.

РОДИН Василий Андреевич, род. в 1897 г., сержант.

РОДИН Василий Николаевич, род. в 1911 г., Рязанская обл., Касимовский р-н, р.п. Елатьма.

РОДИН Василий Петрович, род. в 1917 г., Рязанская обл., Касимовский р-н, д. Алеево, ст. сержант, пом. командира взвода.

РОДИН Виктор Гаврилович, род. в 1923 г., сержант.

РОДИН Виктор Егорович, род. в 1926 г., рядовой, стрелок.

РОДИН Георгий Степанович, род. в 1916 г., лейтенант, командир артиллерии.

РОДИН Дмитрий Иванович, род. в 1916 г., рядовой, стрелок, тяжело ранен.

РОДИН Иван Алексеевич, род. в 1921 г., Рязанская обл., Касимовский р-н, с. Нарышкино, ст. сержант.

РОДИН Иван Григорьевич, род. в 1910 г., сержант.

РОДИН Иван Иванович, род. в 1926 г., Рязанская обл., Касимовский р-н, д. Нарышкино, мл. сержант.

РОДИН Иван Николаевич, род. в 1901 г., рядовой.

РОДИН Иван Семенович, род. в 1914 г., Рязанская обл., Касимовский р-н, д. Ласино, сержант, командир отделения связи.

РОДИН Иван Степанович, род. в 1920 г., Рязанская обл., Касимовский р-н, р.п. Елатьма, рядовой.

РОДИН Иван Тимофеевич, род. в 1913 г., Рязанская обл., Касимовский р-н, д. Нарышкино, сержант, танкист.

РОДИН Иван Яковлевич, род. в 1918 г., Рязанская обл., Касимовский р-н, р.п. Елатьма.

РОДИН Михаил Алексеевич, род. в 1910 г., Рязанская обл., Касимовский р-н, д. Нарышкино.

РОДИН Михаил Васильевич, род. в 1918 г., сержант.

РОДИН Михаил Дмитриевич, род. в 1901 г., Рязанская обл., Касимовский р-н, д. Нарышкино.

РОДИН Михаил Ильич, род. в 1914 г., рядовой.

РОДИН Михаил Константинович, род. в 1914 г., рядовой.

РОДИН Михаил Тимофеевич, род. в 1915 г., Рязанская обл., Касимовский р-н, д. Нарышкино.

РОДИН Никифор Васильевич, род. в 1892 г., рядовой.

РОДИН Николай Александрович, род. в 1922 г., Рязанская обл., Касимовский р-н, д. Алеево.

★ Почетный гражданин г. Касимова

РОДИН Николай Александрович,



род. 15.11.1924 г., Рязанская обл., Касимовский р-н, д. Варваровка, рядовой, пулеметчик, тяжело ранен.

РОДИН Николай Ильич, род. в 1906 г., рядовой.

РОДИН Николай Никифорович, род. в 1925 г., рядовой, радист.

РОДИН Николай Степанович, род. в 1924 г., Рязанская обл., Касимовский р-н, с. Которово, капитан, командир отделения.

РОДИН Петр Яковлевич, род. 23.09.1923 г.

РОДИН Степан Иванович, род. в 1895 г., Рязанская обл., Касимовский р-н, д. Алеево.

РОДИН Степан Степанович, род. в 1911 г., Рязанская обл., Касимовский р-н, с. Савостьяново, сержант.

РОДИН Федор Яковлевич, род. в 1897 г., рядовой.

РОДИН Яков Иванович, род. в 1897 г., рядовой.

РОДИНА Анна Ивановна, род. в 1925 г., рядовой, санинструктор.

РОДИНА Мария Ильинична, род. в 1922 г., Рязанская обл., Касимовский р-н, д. Выропаево, ефрейтор.

РОДИНА Мария Федоровна, род. 7.07.1922 г., Рязанская обл., Касимовский р-н, с. Которово, лейтенант м/с, фельдшер.

РОДИОНОВ Алексей Георгиевич, род. в 1905 г., сержант.

РОДИОНОВ Алексей Иванович, род. в 1908 г., рядовой, санитар, ранен.

РОДИОНОВ Андрей Васильевич, род. 2.12.1900 г., Курганская обл., Лебяжьевский р-н, д. Песьяно, майор, командир стрелкового полка, контужен, ранен.

РОДИОНОВ Борис Николаевич, род. 15.06.1926 г.

РОДИОНОВ Василий Яковлевич, род. в 1926 г., Рязанская обл., Касимовский р-н, с. Данево, рядовой, стрелок, ранен.

РОДИОНОВ Владимир Михайлович.

РОДИОНОВ Михаил Иванович, род. в 1904 г., рядовой.

РОДИОНОВ Николай Михайлович, род. 16.01.1923 г., Рязанская обл., г. Касимов, ст. лейтенант, командир взвода разведки, дважды ранен.



РОДИОНОВА Вера Яковлевна, род. в 1922 г., Рязанская обл., Касимовский р-н, д. Бигзино, рядовой.

РОДИЧЕВ Александр Семенович, род. в 1918 г., сержант.

РОДЬКИН П.Ф.

РОЖКОВ Василий Данилович, род. в 1906 г., Рязанская обл., Касимовский р-н, с. Которово.

РОЖКОВ Виктор Кузьмич, род. в 1928 г.

РОЖКОВ Иван Ермолаевич, род. 30.09.1919 г., Рязанская обл., Касимовский р-н, д. Пальчинки, офицер, тяжело ранен.

РОЖКОВ Иван Ефимович, род. в 1922 г., Рязанская обл., Касимовский р-н, с. Которово.

РОЖКОВ Иван Михайлович, род. в 1913 г., рядовой, орудийный номер.

РОЖКОВ Иван Никифорович, род. в 1905 г.

РОЖКОВ Константин Иванович, род. в 1902 г.

РОЖКОВ Петр Иванович, род. в 1922 г., Рязанская обл., Касимовский р-н, с. Которово, рядовой, стрелок.

РОЗАНОВ Сергей Владимирович, род. 26.01.1924 г.

РОЗАРЁНОВ Иван Иванович, род. в 1922 г., сержант.

РОЗАРЁНОВ Сергей Митрофанович, род. в 1914 г., Рязанская обл., Касимовский р-н, с. Шостье, гв. старшина.

РОЗБИАНСКИЙ Михаил Александрович, род. в 1918 г., Рязанская обл., г. Касимов, лейтенант, командир пулеметного взвода, тяжело ранен.

РОЗГИЛЬДЯЕВ Федор Федорович, род. в 1914 г., Рязанская обл., Касимовский р-н, р.п. Елатьма.

РОЗОВА Роза Михайловна, род. в 1925 г., рядовой.

РОЗОВАЕВ Федор Степанович, род. в 1920 г., сержант.

РОКУНОВ Василий Петрович, род. 21.12.1912 г., Рязанская обл., Касимовский р-н, с. Погост, рядовой, стрелок, тяжело ранен. Награжден медалями «За боевые заслуги», «За победу над Германией в Великой Отечественной войне 1941–1945 гг.». Умер 14.01.2007 г.



РОМАДАШКИН Семен Иванович, род. 14.09.1922 г., рядовой, связист.

РОМАНОВ Алексей Алексеевич, род. в 1914 г., Рязанская обл., Касимовский р-н, с. Данево, рядовой, пом. командира отряда, ранен.

РОМАНОВ Василий Андреевич, род. в 1922 г., Рязанская обл., Касимовский р-н, д. Жданово, рядовой, стрелок.

РОМАНОВ Василий Васильевич, род. в 1904 г., Рязанская обл., Касимовский р-н, п. Курман, рядовой.

РОМАНОВ Василий Прокофьевич, род. 07.12.1926 г., Рязанская обл., Касимовский р-н, п. Лашма, рядовой, радист-разведчик, дважды ранен.

РОМАНОВ Виктор Васильевич,



род. 14.03.1923 г., Рязанская обл., Касимовский р-н, п. Курман, рядовой, водитель, стрелок. Награжден орденом Отечественной войны, медалями «За взятие Кенигсберга», «За победу над Германией в Великой Отечественной войне 1941–1945 гг.», «За победу над Японией». Умер 22.09.1996 г.

РОМАНОВ Григорий Васильевич, род. в 1912 г., Рязанская обл., Касимовский р-н, п. Курман, санинструктор, ранен.

РОМАНОВ Иван Андреевич, род. в 1910 г., Рязанская обл., Касимовский р-н, д. Жданово.

РОМАНОВ Иван Васильевич, род. в 1907 г., рядовой, сапер.

РОМАНОВ Иван Ильич, род. 1.06.1917 г., Рязанская обл., Касимовский р-н, п. Курман, ст. сержант, наводчик, командир отделения, тяжело ранен.

РОМАНОВ Иван Михайлович, род. в 1917 г., Рязанская обл., Касимовский р-н, д. Жданово, мл. лейтенант, командир стрелкового взвода, ранен.

РОМАНОВ Иван Павлович, род. в 1913 г., матрос.

РОМАНОВ Иван Петрович, род. в 1913 г., Рязанская обл., Касимовский р-н, д. Жданово, рядовой.

РОМАНОВ Митрофан Митрофанович, род. в 1923 г., Рязанская обл., Касимовский р-н, с. Шостье, рядовой, минометчик, дважды ранен.

РОМАНОВ Михаил Егорович, род. в 1894 г., рядовой.

РОМАНОВ Михаил Петрович, род. в 1907 г., рядовой.

РОМАНОВ Никита Кондратьевич, род. в 1905 г., рядовой.

РОМАНОВ Никифор Кондратьевич, род. в 1892 г., рядовой.

РОМАНОВ Николай Васильевич, род. в 1923 г., Рязанская обл., Касимовский р-н, п. Курман, сержант.

РОМАНОВ Николай Иванович, род. в 1919 г., ст. сержант, командир огневой группы.

РОМАНОВ Николай Никифорович, род. в 1926 г., Рязанская обл., Касимовский р-н, д. Жданово, рядовой, минер.

РОМАНОВ Николай Семенович, род. в 1926 г., рядовой, стрелок, тяжело ранен.

РОМАНОВ Николай Семенович, род. в 1923 г., лейтенант, стрелок, ранен.

РОМАНОВ Николай Сергеевич, род. в 1925 г., Рязанская обл., Касимовский р-н, с. Торбаево, рядовой.

РОМАНОВ Петр Павлович, род. в 1915 г., Рязанская обл., Касимовский р-н, д. Жданово, рядовой, стрелок, тяжело ранен.

РОМАНОВ Федор Павлович, род. в 1904 г., Рязанская обл., Касимовский р-н, д. Жданово, рядовой, стрелок.

РОМАНОВА Александра Захаровна, род. в 1922 г., рядовой.

РОМАНОВА Анна Ильинична, род. в 1923 г., рядовой.

РОМАНОВА Анна Прокопьевна, род. 25.08.1920 г., Рязанская обл., Касимовский р-н, п. Лашма, рядовой, телеграфист.

РОМАНОВА Мария Ефимовна, род. в 1922 г., сержант м/с.

РОМАХИН Григорий Григорьевич, род. в 1905 г., Рязанская обл., Касимовский р-н, д. Волчкарь, рядовой, пулеметчик, тяжело ранен.

РОМАШИН Иван Константинович, род. в 1906 г., Рязанская обл., Касимовский р-н, д. Кочемары.

РОМАШИН Михаил Степанович, род. в 1913 г., Рязанская обл., Касимовский р-н, д. Кочемары, сержант, ранен.

РОМАШИН Николай Наумович, род. в 1923 г., Рязанская обл., Касимовский р-н, д. Кочемары, сержант, электромеханик роты связи.

РОМАШИН Филипп Иванович, род. в 1918 г., Рязанская обл., Касимовский р-н, д. Кочемары.

РОМАШКИН Ефим Михайлович, род. 13.04.1915 г., Рязанская

обл., Касимовский р-н, д. Петрушово, рядовой, телефонист.

РОМАШКИН Салахутдин Шинебаевич, род. в 1904 г., сержант.

РОМАШОВ Митрофан Митрофанович, род. в 1923 г., Рязанская обл., Касимовский р-н, с. Шостье, ефрейтор, минометчик, тяжело ранен.

РОЩИН Василий Сергеевич, род. 22.08.1924 г., Рязанская обл., Касимовский р-н, д. Поповка, рядовой, стрелок, разведчик танкового полка, дважды ранен.

РОЩИН Иван Сергеевич, род.: Рязанская обл., Касимовский р-н, д. Поповка.

РОЩИН Михаил Матвеевич, род. 21.10.1918 г., Рязанская обл., Касимовский р-н, д. Поповка, лейтенант, разведчик, ранен, контужен.

РОЩИН Николай Матвеевич, род. 10.12.1922 г., Рязанская обл., Касимовский р-н, д. Поповка, сержант, помощник командира взвода, сапер, ранен, контужен.

РОЩИН Петр Егорович, род.: Рязанская обл., Касимовский р-н, д. Поповка.

РОЩИН Петр Матвеевич, род.: Рязанская обл., Касимовский р-н, д. Поповка.

РОЩИН Сергей Иванович, род. в 1907 г., сержант.

РУБЦОВ Александр Александрович, род. 25.04.1926 г., Рязанская обл., г. Касимов, мл. сержант, стрелок, ранен.

РУБЦОВ Александр Федорович, род. в 1920 г., Рязанская обл., Касимовский р-н, р.п. Елатьма.

РУБЦОВ Андрей Андреевич, род. в 1892 г., Рязанская обл., Касимовский р-н, с. Свищево.

РУБЦОВ Андрей Семенович, род. в 1918 г., Рязанская обл., г. Касимов, рядовой, стрелок.

РУБЦОВ Андрей Сергеевич, род. в 1924 г., Рязанская обл., г. Касимов, старшина, ранен.

РУБЦОВ Василий Фролович, род. 13.11.1924 г., Рязанская обл., Касимовский р-н, с. Свищево, ефрейтор, стрелок.

РУБЦОВ Владимир Васильевич, род. в 1918 г., рядовой.

РУБЦОВ Владимир Иванович, род. в 1905 г., рядовой.

РУБЦОВ Геннадий Семенович, род. в 1910 г., Рязанская обл., Касимовский р-н, с. Свищево.

РУБЦОВ Дмитрий Семенович, род. в 1918 г., Рязанская обл., Касимовский р-н, с. Свищево.

РУБЦОВ Егор Иванович, род. 8.05.1927 г.

РУБЦОВ Иван Васильевич, род. в 1908 г., Рязанская обл., Касимовский р-н, с. Свищево, ефрейтор, номер арт. установки.

РУБЦОВ Иван Иванович, род. в 1913 г., Рязанская обл., Касимовский р-н, с. Шостье.

РУБЦОВ Михаил Алексеевич, род. в 1914 г., рядовой.

РУБЦОВ Никита Николаевич, род. в 1902 г., Рязанская обл., Касимовский р-н, с. Свищево.

РУБЦОВ Николай Иванович, род. в 1902 г., Рязанская обл., Касимовский р-н, с. Свищево.

РУБЦОВ Федор Васильевич, род. в 1902 г., Рязанская обл., Касимовский р-н, с. Свищево.

РУБЦОВ Фрол Иванович, род. в 1897 г., Рязанская обл., Касимовский р-н, с. Свищево.

РУБЦОВ Яков Иванович, род. в 1915 г., Рязанская обл., Касимовский р-н, с. Анатольевка, капитан, зам. командира отделения арт. дивизиона.

РУБЦОВ Яков Семенович, род. 21.10.1918 г., Рязанская обл., Касимовский р-н, с. Шостье, сержант, пулеметчик. Умер 22.05.2005 г.

РУБЦОВА Екатерина Семеновна, род. 15.11.1923 г., ефрейтор.

РУБЦОВА (МИЛОВАНОВА) Зинаида Трофимовна, род. 11.12.1923 г., Рязанская обл., Касимовский р-н, д. Бабино-Булыгино, рядовой, шофер.

РУБЧЕНКОВ Федор Михайлович, род. в 1907 г., рядовой.

РУБЧЕНКОВ Василий Михайлович, род. в 1904 г., рядовой.

★ **Герой Советского Союза**

РУБЧЕНКОВ Владимир Трофимович, род. 31.10.1922 г., Рязанская обл., Касимовский р-н, д. Жданово, мл. лейтенант, разведчик, тяжело ранен.

РУБЧЕНКОВ Владимир Федорович, род. 3.03.1918 г., Рязанская обл., Касимовский р-н, д. Жданово, ст. сержант, дважды ранен.

РУБЧЕНКОВ Николай Федорович, род. в 1915 г., Рязанская обл., Касимовский р-н, д. Жданово, рядовой.

РУДАКОВ Василий Михайлович, род. в 1913 г., сержант.

РУДАЧКИН Иван Павлович, род. в 1896 г., Рязанская обл., Касимовский р-н, д. Выкуши, рядовой.

РУДНЕВ Лев Борисович, род. в 1910 г., рядовой.

РУЗЛЯЕВА Нина Николаевна, род. в 1924 г., Рязанская обл., Касимовский р-н, р.п. Гусь-Железный, рядовой, наблюдатель, телефонист.

РУКАВИШНИКОВ Аркадий Иванович, род. 9.08.1923 г., Рязанская обл., г. Касимов, ст. сержант, помощник командира взвода артиллерийского полка.



РУКАВИШНИКОВ Аркадий Павлович, род. в 1923 г., сержант.

РУКАВИШНИКОВ Павел Васильевич, род. в 1907 г., рядовой, ранен.

РУМЯНЦЕВ Алексей Иванович, тяжело ранен.

РУМЯНЦЕВ Владимир Самсонович, род. в 1907 г., майор, ранен.

РУМЯНЦЕВ Гаврила Иванович, род. в 1911 г., лейтенант.

РУМЯНЦЕВ Глеб Михайлович, род. в 1926 г., ефрейтор, ст. телефонист.

РУМЯНЦЕВ Сергей Михайлович, род. в 1912 г., майор.

РУМЯНЦЕВА София Ивановна, род. в 1925 г., рядовой.

РУНДАЕВ Василий Петрович, род. в 1912 г.

РУНДАЕВ Михаил Иванович, род. в 1913 г., мичман.

РУНДАЕВ Петр Ильич, род. в 1921 г., Рязанская обл., Касимовский р-н, д. Мальцево, рядовой.

РУНДАЕВА Елена Александровна, род. 30.08.1922 г.

РУНКОВ Андрей Ильич, род. в 1899 г., Рязанская обл., Касимовский р-н, с. Большой Кусмор.

РУНКОВ Василий Иванович, род. 15.03.1925 г., Рязанская обл., Касимовский р-н, с. Большой Кусмор, рядовой. Награжден медалью «За победу над Германией в Великой Отечественной войне 1941–1945 гг.».



РУНКОВ Николай Иванович, род. в 1914 г., Рязанская обл., Касимовский р-н, с. Большой Кусмор.

РУНКОВ Степан Варламович, род. 25.12.1910 г., ст. сержант. Награжден медалями «За отвагу», «За победу над Германией в Великой Отечественной войне 1941–1945 гг.».

РУНОВ Александр Васильевич, род. в 1925 г., Рязанская обл., Касимовский р-н, д. Васильево, старший матрос.

РУНОВ Василий Егорович, род. 8.12.1925 г., Рязанская обл., Клепиковский р-н, с. Бусаево, мл. сержант, стрелок, зенитчик, ранен.

РУНОВ Василий Сергеевич, род. в 1898 г., рядовой.

РУСАКОВ Михаил Филиппович, род. 14.10.1907 г., рядовой, пулеметчик, тяжело ранен.

РУСАНОВ Александр Михайлович, род. в 1925 г., Рязанская обл., Касимовский р-н, с. Поповка, мл. лейтенант, стрелок, ранен.

РУСАНОВ Алексей Павлович, род. в 1925 г., Рязанская обл., Касимовский р-н, д. Поповка, рядовой, шофер.

РУСАНОВ Илья Васильевич, род.: Рязанская обл., Касимовский р-н, д. Поповка.

РУСАНОВ Николай Евтихеевич, род. в 1915 г., Рязанская обл., Касимовский р-н, д. Поповка, капитан, зам. командира батальона, ранен, контужен.

РУСАНОВ Николай Петрович, род. в 1895 г., рядовой.

РУСАНОВ Порфирий Евтихеевич, род. в 1902 г., Рязанская обл., Касимовский р-н, д. Поповка, рядовой.

РУСАНОВ Юрий Дмитриевич, род. в 1923 г., Рязанская обл., Касимовский р-н, р.п. Елатьма, лейтенант, летчик-бомбардировщик.

РУСИН Александр Александрович, род. 29.08.1919 г., Рязанская обл., г. Касимов, сержант, оружейный мастер.

РУСИН Константин Александрович, род. в 1914 г., рядовой, токарь.

РУСИН Николай Алексеевич, род. в 1905 г., рядовой.

РУСИН Петр Иванович, род. в 1922 г., лейтенант, командир батареи.

РЫБАК Антон Ильич, род. в 1918 г., мотострелок.

РЫБАКОВ Андрей Мартынович, род. в 1899 г., сержант.

РЫБАКОВ Василий Петрович, род. 12.03.1923 г., Рязанская обл., Касимовский р-н, д. Перхурово, рядовой, стрелок, ранен.

РЫБАКОВ Иван Мартынович, род. в 1909 г., Рязанская обл., Касимовский р-н, д. Перхурово, ефрейтор, контужен.

РЫБАКОВ Николай Никитович, род. в 1925 г., Рязанская обл., Касимовский р-н, р.п. Гусь-Железный, рядовой, минометчик, тяжело ранен.

РЫБАКОВ Яков Мартынович, род. в 1911 г., Рязанская обл., Касимовский р-н, д. Перхурово, ефрейтор, пулеметчик.

РЫБИН Александр Ефимович, род.: Рязанская обл., Касимовский р-н, д. Поповка.

РЫБИН Анатолий Васильевич, род. в 1927 г., Рязанская обл., Касимовский р-н, д. Поповка, рядовой.

РЫБИН Василий Ефимович, род.: Рязанская обл., Касимовский р-н, д. Поповка.

РЫБИН Виктор Васильевич, род. в 1921 г., Рязанская обл., Касимовский р-н, д. Поповка, ст. сержант, ранен.

РЫБИН Владимир Аркадьевич, род.: Рязанская обл., Касимовский р-н, д. Поповка.

РЫБИН Михаил Петрович, род.: Рязанская обл., Касимовский р-н, д. Поповка.

РЫБИН Николай Александрович, род. в 1923 г., Рязанская обл., Касимовский р-н, с. Поповка, лейтенант, техник.

РЫБКИН Иван Константинович, род. в 1908 г., Рязанская обл., Касимовский р-н, д. Анемнясево.

РЫБКИН Федор Никитович, род. в 1909 г., Рязанская обл., Касимовский р-н, д. Анемнясево.

РЫЖАВИН Иван Афанасьевич,



род. в 1923 г., Рязанская обл., Касимовский р-н, д. Щербатовка, рядовой, ранен. Награжден орденом Славы III степени, медалями «За взятие Берлина», «За победу над Германией в Великой Отечественной войне 1941–1945 гг.».

РЫЖАВИН Иван Петрович, род.



в 1923 г., Рязанская обл., Касимовский р-н, д. Щербатовка, рядовой, телефонист, ранен. Награжден медалями «За боевые заслуги», «За освобождение Варшавы», «За победу над Германией в Великой Отечественной войне 1941–1945 гг.».

РЫЖАВИН Михаил Андреевич, род. в 1910 г., Рязанская обл., Касимовский р-н, д. Щербатовка, ст. сержант, командир отделения, трижды ранен.

РЫЖАВИН Михаил Павлович, род. в 1910 г., Рязанская обл., Касимовский р-н, д. Щербатовка.

РЫЖАВИН Николай Дмитриевич, род. в 1918 г., Рязанская обл., Касимовский р-н, д. Щербатовка, лейтенант, ранен.



РЫЖАВИН Николай Павлович, род. в 1912 г., Рязанская обл., Касимовский р-н, д. Щербатовка, рядовой, стрелок. Награжден медалью «За победу над Германией в Великой Отечественной войне 1941–1945 гг.».

РЫЖАВИН Петр Петрович, род.



в 1918 г., Рязанская обл., Касимовский р-н, д. Щербатовка, сержант, летчик-истребитель. Награжден медалями «За боевые заслуги», «За победу над Германией в Великой Отечественной войне 1941–1945 гг.».

РЫЖАВИН Федор Григорьевич, род. в 1907 г., Рязанская обл., Касимовский р-н, д. Щербатовка.

РЫЖАВИНА Вера Дмитриевна, род. в 1923 г., Рязанская обл., Касимовский р-н, д. Щербатовка.

★ Почетный гражданин Касимовского района

РЫЖЕНКОВ Георгий Дмитриевич, род. 27.04.1924 г.

РЫЖИКОВ Павел Егорович.

РЫЖИХИН Николай Степанович, род. 20.05.1926 г., Рязанская обл., Клепиковский р-н, сержант, разведчик, дважды ранен.

РЫЖОВ Валентин Гордеевич, род. в 1915 г., сержант.

РЫЖОВ Виктор Алексеевич, род. в 1927 г., Рязанская обл., Касимовский р-н, п. Лашма, старшина, стрелок.

РЫЖОВ Дмитрий Артемович, род. в 1896 г., сержант.

РЫЖОВ Иван Григорьевич, род. в 1926 г., Рязанская обл., Касимовский р-н, с. Дмитриево.

РЫЖОВ Иван Иванович, род. в 1914 г., Рязанская обл., Касимовский р-н, с. Савостьяново.

РЫЖОВ Иван Леонтьевич, род. в 1918 г., Рязанская обл., Касимовский р-н, с. Савостьяново.

РЫЖОВ Иван Михайлович, род. в 1916 г., Рязанская обл., Касимовский р-н, с. Савостьяново, старшина.

РЫЖОВ Михаил Иванович, род. в 1925 г., Рязанская обл., Касимовский р-н, с. Ардабьево, мл. лейтенант, стрелок.

РЫЖОВ Николай Александрович, род. 8.08.1926 г., Рязанская обл., Касимовский р-н, с. Балушево-Починки, ст. сержант. Умер 10.07.1997 г.



РЫЖОВ Николай Леонтьевич, род. в 1919 г., Рязанская обл., Касимовский р-н, с. Савостьяново.

РЫЖОВ Николай Степанович, род. 13.01.1927 г., Рязанская обл., Касимовский р-н, д. Малеево, старшина, артиллерист.

РЫЖОВ Павел Петрович, род. в 1920 г., сержант.

РЫЖОВ Петр Леонтьевич, род. в 1923 г., Рязанская обл., Касимовский р-н, с. Савостьяново, сержант, стрелок, командир отделения, тяжело ранен.

РЫЖОВ Петр Михайлович, род. в 1897 г., сержант.

РЫЖОВ Петр Никитович, род. в 1913 г., Рязанская обл., Касимовский р-н, д. Урядино, старшина стрелкового полка.

РЫЖОВ Сергей Филиппович, род. 6.09.1912 г., Рязанская обл., Касимовский р-н, д. Кочемары, рядовой, снайпер.

РЫЖОВА Валентина Семеновна, род. в 1922 г., Рязанская обл., Касимовский р-н, р.п. Гусь-Железный.

РЫЖОВА Зинаида Александровна, род. в 1926 г., связистка.

РЫКОВСКИЙ Геннадий Николаевич, род. 29.02.1917 г., г. Семипалатинск, лейтенант, ранен.

РЫМАРЕВ Иван Львович, род. в 1909 г., рядовой.

РЫСЕВ Алексей Петрович, род. в 1924 г., ст. матрос, химик.

РЫСЕВ Алексей Сергеевич, род. в 1924 г., рядовой, стрелок, трижды ранен.

РЫСЕВ Иван Федорович, род. в 1905 г., рядовой, номер ПТР, ранен.

РЫСЕВ Михаил Трифонович, род. 20.11.1926 г., Рязанская обл., Касимовский р-н, с. Лався, сержант, понтонер, ранен.

РЫТОВ Василий Михайлович.

РЫТОВА Валентина Семеновна, род. в 1922 г., Рязанская обл., Касимовский р-н, р.п. Гусь-Железный, сержант, санитарка.

РЫЧАГОВ Михаил Иванович, род. в 1923 г., Рязанская обл., Касимовский р-н, с. Ибердус, старшина.

РЫЧАГОВ Сергей Григорьевич, род. в 1920 г., Рязанская обл., Касимовский р-н, с. Ибердус, рядовой, помощник командира взвода.

РЮМКОВ Сергей Павлович, род. в 1919 г., рядовой.

РЯБИНКИН Александр Степанович, род. 28.02.1921 г.

РЯБИНКИН Василий Андреевич, род. в 1920 г., Рязанская обл., Касимовский р-н, с. Которово.

РЯБИНКИН Григорий Максимович, род. в 1915 г., Рязанская обл., Касимовский р-н, с. Которово.

РЯБИНКИН Иван Николаевич, род.: Рязанская обл., Касимовский р-н, д. Ахматово.

РЯБИНКИН Николай Власович, род. в 1924 г., Рязанская обл., Касимовский р-н, с. Которово.

РЯБИНКИН Николай Иванович, род. в 1924 г., мл. лейтенант.

РЯБОВ Алексей Петрович, род. в 1915 г., рядовой.

РЯБОВ Борис Михайлович, род. 26.05.1926 г., Рязанская обл., Касимовский р-н, с. Самылово, рядовой, механик-водитель бронетранспортера, ранен.

РЯБОВ Василий Михайлович, род. 10.01.1919 г., Рязанская обл., Касимовский р-н, с. Самылово, ст. сержант, пулеметчик-зенитчик, тяжело ранен. Награжден орденом Отечественной войны, медалью «За оборону Кавказа».

РЯБОВ Василий Михайлович, род. в 1916 г., сержант, командир орудия.

РЯБОВ Василий Павлович, род. в 1921 г., Рязанская обл., Касимовский р-н, с. Свищево.

РЯБОВ Дмитрий Митрофанович, род. в 1915 г., Вологодская обл., рядовой, стрелок.

РЯБОВ Иван Егорович, род. 18.05.1915 г., Рязанская обл., Касимовский р-н, д. Беркеево, рядовой.

РЯБОВ Максим Федосеевич, род. в 1900 г., Рязанская обл., Касимовский р-н, с. Свищево.

РЯБОВ Николай Николаевич, род. в 1907 г., Рязанская обл., Касимовский р-н, д. Поповка, рядовой, повар.

РЯБОВ Николай Прокопьевич, род. в 1915 г., Рязанская обл., Касимовский р-н, с. Свищево, рядовой, стрелок, тяжело ранен.

РЯБОВ Петр Андреевич, род. в 1900 г., рядовой.

РЯБОВ Сергей Ильич, род. в 1918 г., Рязанская обл., Касимовский р-н, д. Семенчуково, ранен.

РЯБОВ Сергей Ильич, род. в 1923 г., мл. лейтенант, пехотинец, ранен.

РЯБОВ Степан Евдокимович, род. в 1914 г., Рязанская обл., Касимовский р-н, с. Свищево.

РЯБОВ Филимон Филимонович, род. в 1924 г., лейтенант.

РЯБОВ Яков Мартынович, род. в 1911 г., Рязанская обл., Касимовский р-н, д. Перхурово, ефрейтор, пулеметчик.

РЯБОВА Александра Фроловна, род. в 1925 г., рядовой.

★ **Герой Советского Союза**

РЯБОВА Екатерина Васильевна, род. 14.07.1921 г., Рязанская обл., Касимовский р-н, р.п. Гусь-Железный, гв. ст. лейтенант, штурман эскадрильи ночных бомбардировщиков.

РЯБЦЕВА Александра Федоровна, род. в 1917 г., лейтенант.

С

САБАЕВ (САБАТЕЕВ) Михаил Федорович, род. в 1921 г., лейтенант, ст. авиамеханик.

САВВАТЕЕВ Григорий Степанович, род. в 1915 г., старшина, тяжело ранен.

САВВИН Александр Константинович, род. в 1910 г., с. Дмитриево, сержант.

САВВИН Василий Иванович, род. в 1922 г., Рязанская обл., Касимовский р-н, с. Ахматово, старшина, тяжело ранен.

САВВИН В.М.

САВВИН Николай Петрович, род. в 1923 г., сержант.

САВВОВ Анатолий Владимирович, род. в 1925 г., рядовой, стрелок, ранен.

САВЕЛЬЕВ Михаил Степанович, род. в 1908 г., мл. лейтенант.

САВЕНКО Алексей Трофимович, род. в 1915 г., сержант.

САВИН Александр Васильевич, род. в 1928 г., Рязанская обл., Касимовский р-н, с. Николаевка.

САВИН Александр Иванович, род. в 1922 г., лейтенант, автоматчик.

САВИН Александр Никитович, род. в 1901 г., Рязанская обл., Касимовский р-н, д. Петрушово.

САВИН Александр Петрович, род. в 1898 г., рядовой.

САВИН Александр Сергеевич, род. в 1923 г.

САВИН Алексей Петрович, род. в 1904 г., Рязанская обл., Касимовский р-н, с. Перво, рядовой.

САВИН Андрей Ермолаевич, род. в 1919 г., Рязанская обл., Касимовский р-н, д. Александровка.

САВИН Антон Михайлович, род.: Рязанская обл., Касимовский р-н, р.п. Елатьма.

САВИН Григорий Дмитриевич, род. в 1915 г., рядовой, стрелок, тяжело ранен.

САВИН Григорий Петрович, род. в 1907 г., рядовой, ранен.

САВИН Ермолай Михайлович, род. в 1898 г., Рязанская обл., Касимовский р-н, д. Александровка.

САВИН Иван Алексеевич, род. в 1913 г., Рязанская обл., Касимовский р-н, д. Николаевка.

САВИН Иван Дмитриевич, род. в 1903 г., рядовой.

САВИН Иван Иванович, род. в 1910 г., лейтенант.

САВИН Иван Кузьмич, род. в 1905 г., рядовой, пулеметчик, разведчик, трижды ранен.

САВИН Иван Сергеевич, род. в 1892 г., Рязанская обл., Касимовский р-н, д. Дуброво.

САВИН Илья Иванович, род. в 1925 г., рядовой.

САВИН Илья Михайлович, род. в 1913 г., рядовой.

САВИН Михаил Алексеевич, род. в 1925 г., Рязанская обл., Касимовский р-н, с. Токарево, рядовой.

САВИН Михаил Гаврилович, род. в 1918 г., Рязанская обл., Касимовский р-н, с. Чарус, дважды ранен.

САВИН Михаил Ильич, род. в 1925 г., рядовой.

САВИН Михаил Яковлевич, род. в 1920 г., Рязанская обл., Касимовский р-н, д. Кочемары.

САВИН Николай Владимирович, род. в 1916 г., тяжело ранен.

САВИН Николай Михайлович, род. в 1927 г., Рязанская обл., Касимовский р-н, р.п. Елатьма.

САВИН Сергей Максимович, род. в 1907 г., Рязанская обл., Касимовский р-н, д. Новляны, тяжело ранен.

САВИН Сергей Степанович, род. в 1918 г., лейтенант, командир взвода, ранен.

САВИН Степан Васильевич, род. в 1905 г., рядовой.

САВИН Федор Николаевич, род. в 1904 г., Рязанская обл., Касимовский р-н, д. Николаевка.

САВИН Федор Сергеевич, род. в 1906 г., рядовой.

САВИН Федор Яковлевич, род. в 1902 г., Рязанская обл., Касимовский р-н, д. Кочемары.

САВИНА Евдокия Ивановна, род. в 1921 г., Рязанская обл., Касимовский р-н, д. Дуброво, рядовой.

САВИНА Татьяна Ильинична, род. в 1922 г., место жительства: г. Касимов, рядовой.

САВИНОВ Николай Никифорович, род. в 1909 г., Рязанская обл., Касимовский р-н, с. Погост, рядовой, тяжело ранен.

САВКИН Егор Петрович, род. в 1912 г., Рязанская обл., Касимовский р-н, д. Марсево, рядовой, стрелок, тяжело ранен.

САВКИН Михаил Трофимович, род. 25.07.1925 г., Рязанская обл., Касимовский р-н, с. Дмитриево, рядовой, сапер, ранен.

САВКИН Сергей Алексеевич, род. в 1910 г., сержант, командир отделения полка связи.

САВКИН Трофим Петрович, род. в 1918 г., Рязанская обл., Касимовский р-н, д. Марсево, мл. сержант, ст. повар.

САВОНКИН Павел Васильевич, род. в 1892 г., рядовой.

САВОНЬКИН Алексей Ильич, род. в 1925 г., Рязанская обл., Касимовский р-н, с. Которово, рядовой, стрелок, тяжело ранен.

САВОНЬКИН Андрей Михайлович, род. в 1899 г., Рязанская обл., Касимовский р-н, с. Которово, рядовой, плотник-мостовик.

САВОНЬКИН Василий Ермолаевич, род. в 1920 г., Рязанская обл., Касимовский р-н, с. Которово.

САВОНЬКИН Виктор Павлович, род. в 1924 г., рядовой, телефонист.

САВОНЬКИН Владимир Георгиевич, род. в 1913 г., сержант.

САВОНЬКИН Иван Максимович, род. 15.07.1908 г., Рязанская обл., Касимовский р-н, с. Которово, рядовой, водитель, ранен.

САВОНЬКИН Николай Андреевич, род. в 1925 г., рядовой, наводчик, тяжело ранен.

САВОНЬКИН Николай Ермолаевич, род. в 1923 г., Рязанская обл., Касимовский р-н, с. Которово.

САВОНЬКИН Степан Максимович, род. в 1914 г., Рязанская обл., Касимовский р-н, с. Которово, рядовой, шофер.

САВОНЬКИН Федор Павлович, род. в 1919 г., рядовой.

САВОНЬКИНА Анна Дмитриевна, род. в 1923 г., рядовой.

САВОСТИКОВ Андрей Михайлович, род. в 1917 г., гв. ст. лейтенант, стрелок, трижды ранен.

САВОСТИКОВ Николай Михайлович.

САВОСТИН Петр Михайлович, род. в 1898 г., рядовой, стрелок, ранен.

САВОСТЬЯНОВ Михаил Андреевич, род. в 1910 г., Рязанская обл., Касимовский р-н, р.п. Елатьма.

САВОЧКИН Василий Григорьевич, род. в 1922 г., рядовой батальона охраны.

САВУКОВ Василий Акимович, род. в 1907 г., рядовой.

САВУКОВ Константин Михайлович, род. в 1892 г., Рязанская обл., Касимовский р-н, д. Кочемары, сержант.

САВУКОВ Михаил Филиппович, род. в 1924 г., Рязанская обл., Касимовский р-н, д. Кочемары.

САВУКОВ Федор Титович, род. в 1908 г., Рязанская обл., Касимовский р-н, д. Кочемары, рядовой, наводчик, дважды ранен.

САВУКОВ Яков Алексеевич, род. в 1904 г., Рязанская обл., Касимовский р-н, д. Кочемары.

САВУКОВА Елизавета Акимовна, род. в 1921 г., рядовой.

САВУШКИН Михаил Матвеевич, род. в 1911 г., Рязанская обл., Касимовский р-н, с. Иберлус, мл. сержант, моторист-регулировщик.

САВУШКИН Николай Алексеевич, род. в 1912 г., сержант.

САВУШКИН Федор Егорович, род. в 1913 г., Рязанская обл., Касимовский р-н, д. Белясево.

САДОВНИКОВ Иван Васильевич, род. в 1912 г., рядовой.

САДОВНИКОВА Татьяна Андреевна, род. в 1919 г.

САДОВНИЧИЙ Николай Матвеевич, род. в 1925 г., Рязанская обл., Касимовский р-н, р.п. Елатьма, сержант, командир отделения.

САЗОНКИН Василий Сергеевич, род. в 1925 г., Рязанская обл., Касимовский р-н, р.п. Гусь-Железный, ст. сержант, стрелок.

САЗОНКИН Сергей Васильевич, род. в 1902 г., Рязанская обл., Касимовский р-н, р.п. Гусь-Железный, рядовой, телефонист, ранен.

САЗОНОВ Сергей Иванович, род. в 1922 г., сержант, командир орудия, ранен.

САЗОНОВА Елизавета Сергеевна, род. в 1918 г., рядовой.

САЗЫКИН Григорий Евстигнеевич, род. 07.02.1896 г., Рязанская обл., Пителинский р-н, д. Большие Мочилы, рядовой, военный строитель, ранен. Награжден орденами Красной Звезды, Отечественной войны I степени, медалью «За победу над Германией в Великой Отечественной войне 1941–1945 гг.». Умер 17.02.1981 г.



САЙДАКОВ Николай Алексеевич, род. в 1922 г., Рязанская обл., Касимовский р-н, р.п. Гусь-Железный, ст. сержант, мастер по приборам.

САЙФИДИНОВ Силфидит Сифидович, род. в 1903 г., Рязанская обл., Касимовский р-н, с. Болотцы, рядовой.

САКАЕВ Алей Хайруллович, род. 23.09.1919 г., Рязанская обл., Касимовский р-н, д. Ананьино, сержант, дальномерщик береговой артиллерии. Награжден орденом Отечественной войны II степени, медалями «За оборону Ленинграда», «За боевые заслуги».



САКАЕВ Иван Федорович, род. 09.05.1913 г.

САКАЕВ Усман Хайруллович, род. в 1913 г., рядовой, ранен.

САЛАЗКИН Алексей Петрович, род. в 1909 г., рядовой.

САЛАЗКИН Аркадий Иванович, род. в 1916 г., Рязанская обл., Касимовский р-н, с. Торбаево, сержант.

САЛАЗКИН Василий Сергеевич, род. в 1914 г., сержант.

САЛАЗКИН Григорий Дмитриевич, род. в 1906 г., рядовой, ранен.

САЛАЗКИН Евдоким Захарович, род. в 1903 г., рядовой.

САЛАЗКИН Иван Петрович, род. в 1911 г., сержант.

САЛАЗКИН Михаил Алексеевич, род. в 1914 г., рядовой.

САЛАЗКИН Михаил Данилович, род. в 1909 г., сержант.

САЛАЗКИН Федор Андреевич, род. в 1916 г., сержант.

САЛАМАТИН Петр Васильевич, род. в 1922 г., рядовой.

САЛАМБЕКОВ Евгар Константинович, род. в 1917 г., ст. лейтенант.

САЛОМАТИН Василий Васильевич, род. в 1908 г., рядовой.

САЛОМАТИН Иван Матвеевич, род. в 1924 г., тяжело ранен.

САЛОМАТИН Николай Матвеевич, род. в 1917 г., рядовой, водитель.

САЛЬНИКОВ Арсентий Михайлович, род. в 1905 г., Рязанская обл., Касимовский р-н, д. Петрушово, рядовой, дважды ранен.

САЛЬНИКОВ Б.А.

САЛЬНИКОВ Василий Григорьевич, род. в 1923 г., Рязанская обл., Касимовский р-н, д. Петрушово, рядовой, стрелок, тяжело ранен.

САЛЬНИКОВ Иван Сергеевич, род. в 1909 г., рядовой.

САЛЬНИКОВ Николай Васильевич, род. в 1918 г., сержант.

САЛЬНИКОВ Сергей Николаевич, род. в 1920 г., сержант.

САЛЬНИКОВ Федор Артемович, род. в 1902 г., Рязанская обл., Касимовский р-н, д. Петрушово, рядовой, орудийный номер.

САЛЬНИКОВА Раиса Васильевна, род. в 1925 г., Рязанская обл., Касимовский р-н, д. Жданово.

САМАРИН Алексей Дмитриевич, род. в 1918 г., рядовой, стрелок, разведчик.

САМАРИН Аркадий Петрович, род. в 1919 г., рядовой.

САМАРИН Иван Иванович, род. в 1926 г., рядовой, телефонист, тяжело ранен.

САМАРИН Павел Михайлович, род. в 1922 г., ст. сержант, командир вычислительного отделения, тяжело ранен.

САМАРИНА (ТРОИЦКАЯ) Вера Петровна, род. 16.07.1925 г., Рязанская обл., г. Касимов, сержант, снайпер, ранена.

САМАРИНА Пелагея Антоновна, род. 30.12.1921 г., Рязанская обл., Касимовский р-н, д. Квасьево, рядовой, стрелок.

САМГИН Аркадий Григорьевич, род. 25.12.1926 г., сержант, линейный надсмотрщик.

САМГИН Виктор Николаевич, род. в 1924 г., рядовой.

САМГИН Михаил Александрович, род. в 1913 г., рядовой, огнеметчик.

САМГИН Сергей Федорович, род. в 1902 г., Рязанская обл., Касимовский р-н, р.п. Елатьма.

САМГИНА Зоя Николаевна, род. 16.05.1920 г., Рязанская обл., г. Касимов, лейтенант м/с, хирургическая медсестра.

САМЕНИН Владимир Иванович, род. в 1924 г., сержант.

САМОДУРОВ Дмитрий Михайлович, род. в 1914 г., ст. сержант, повар.

САМОЙЛОВ Иван Сергеевич, род. в 1913 г., Читинская обл., п. Кулан, лейтенант.

САМОЙЛОВ Петр Петрович, род. в 1926 г., рядовой, связист, тяжело ранен.

САМОНИН Николай Петрович, род. в 1894 г., рядовой.

САМОРУКОВ А.П., тяжело ранен.

САМОХВАЛОВ Герасим Михайлович.

САМОХИН Георгий Александрович, род. 10.05.1910 г., Рязанская обл., Касимовский р-н, п. Курман, рядовой.

САМОЧАДИН Александр Тимофеевич, род. в 1924 г., ст. сержант, помощник командира взвода, тяжело ранен.

САМОЧАДИН Василий Матвеевич, род. в 1907 г., Рязанская обл., Касимовский р-н, р.п. Гусь-Железный, рядовой, шофер.

САМОЧАДИН Дмитрий Васильевич, род. в 1911 г., сержант.

САМОЧАДИН Константин Матвеевич, род. 7.01.1911 г., шофер.

САМОЧАДИН Николай Владимирович, род. в 1908 г., Рязанская обл., Касимовский р-н, р.п. Гусь-Железный, рядовой, шофер.

САМОЧАДИН Петр Васильевич, род. в 1910 г., рядовой.

САМСОНОВ Владимир Михайлович, род. в 1908 г., Рязанская обл., Касимовский р-н, д. Ананьино, рядовой, стрелок, ранен.

САМСОНОВ Иван Александрович, род. в 1905 г., рядовой.

САМСОНОВ Иван Тимофеевич, род. в 1904 г., рядовой.

САМСОНОВ Михаил Ильич, род. в 1921 г., Рязанская обл., Касимовский р-н, р.п. Елатьма.

САМСОНОВ Петр Федорович, род. в 1910 г., рядовой.

САМСОНОВ Рафаил Константинович, род. в 1911 г., рядовой, стрелок.

САМСОНОВ Сергей Васильевич, род. в 1911 г., рядовой, сапер.

САМСОНОВ Сергей Иванович, род. в 1925 г., Рязанская обл., Касимовский р-н, д. Чернецы, сержант.

САМСОНОВА Мария Степановна, род. в 1923 г., сержант.

САМШОРИН Данил Алексеевич, род. в 1911 г., Рязанская обл., Касимовский р-н, д. Китово.

САМШОРИН Федор Алексеевич, род. в 1923 г., Рязанская обл., Касимовский р-н, д. Китово.

САМЫЛКИН Андрей Герасимович, род. в 1897 г., рядовой, телефонист.

САМЫЛКИН Сергей Алексеевич, род. в 1906 г., сержант.

САМЫЛКИНА Вера Андреевна, род. 21.08.1923 г., Рязанская обл., Касимовский р-н, с. Гиблицы, ефрейтор, зенитчица.

САМЫШИН Федор Иванович, род. в 1911 г., Рязанская обл., Касимовский р-н, д. Ватранцы, мл. сержант, стрелок, ранен.

САМЫШКИН Александр Андреевич, род. в 1912 г., ст. лейтенант.

САМЫШКИН Василий Андреевич, род. 9.04.1918 г., Рязанская обл., Касимовский р-н, д. Лазарево, рядовой, электромеханик.

САМЫШКИН Гаврил Федорович, род. в 1916 г., рядовой.

САМЫШКИН Николай Андреевич, род. в 1923 г., сержант.

САМЫШКИН Семен Павлович, род. 4.08.1907 г., Рязанская обл., Касимовский р-н, д. Лазарево, рядовой, тяжело ранен.

САМЫШКОВ Алексей Иванович, род. в 1925 г., Рязанская обл., Касимовский р-н, р.п. Елатьма, сержант, командир отделения, тяжело ранен.

САНЕЛЬНИКОВ Михаил Михайлович, род. в 1910 г., ст. лейтенант.

САНТАЛОВ Василий Иванович, род. в 1914 г., Рязанская обл., Касимовский р-н, с. Которово, ефрейтор, телефонист.

САНТАЛОВ Егор Федорович, род. в 1913 г., Рязанская обл., Касимовский р-н, с. Которово, рядовой, стрелок.

САНТАЛОВ Михаил Федорович, род. в 1926 г., тяжело ранен.

САПЛЕШИН Василий Никитович, род. в 1898 г., сержант.

САПЛЕШИН Иван Павлович, род. в 1898 г., рядовой.

САПЛЕШИН Иван Яковлевич, род. в 1926 г., сержант.

САПЛЕШИН Николай Васильевич, род. в 1925 г., рядовой.

САПЛЕШИН Петр Петрович, род. в 1901 г., Рязанская обл.,

Касимовский р-н, с. Балушево-Починки.

САПЛЕШИНА Вера Ивановна, род. 21.09.1923 г., Рязанская обл., г. Касимов, рядовой, шофер.

САПОГОВ Филипп Дмитриевич, род. в 1895 г., рядовой.

САПУК Григорий Васильевич, род. в 1910 г., Рязанская обл., Касимовский р-н, д. Подлипки, рядовой.

САРЫЧЕВ Федор Васильевич, род. в 1904 г., Рязанская обл., Касимовский р-н, д. Лазарево, рядовой, тяжело ранен.

САРЫЧЕВ Федор Константинович, род. в 1922 г., сержант.

САРЫЧЕВА Вера Константиновна, род. в 1924 г., рядовой.

САСЮК Александр Мефодиевич, род. в 1924 г., мл. лейтенант.

САФОНКИН Алексей Иванович, род. в 1924 г., Рязанская обл., Касимовский р-н, д. Новая Деревня, рядовой, минометчик, тяжело ранен.

САФОНКИН Афанасий Павлович, род. в 1900 г., Рязанская обл., Касимовский р-н, д. Щербатовка.

САФОНКИН Василий Васильевич, род. в 1916 г., Рязанская обл., Касимовский р-н, д. Новая Деревня, ст. сержант.

САФОНКИН Василий Иванович,



род. в 1916 г., Рязанская обл., Касимовский р-н, д. Новая Деревня, ефрейтор, топограф, тяжело ранен. Награжден орденом Отечественной войны II степени, медалями «За боевые заслуги», «За победу над Германией в Великой Отечественной войне 1941–1945 гг.». Умер 24.07.1996 г.

САФОНКИН Василий Нилович, род. в 1895 г., ефрейтор.

САФОНКИН Василий Павлович, род. в 1915 г., Рязанская обл., Касимовский р-н, с. Толстиково, рядовой, стрелок, ранен.

САФОНКИН Иван Афанасьевич, род. в 1925 г., Рязанская обл., Касимовский р-н, д. Щербатовка.

САФОНКИН Николай Васильевич,



род. в 1922 г., Рязанская обл., Касимовский р-н, с. Новая Деревня, рядовой, пулеметчик, химинструктор, ранен. Награжден орденом Красной Звезды.

САФОНКИН Николай Павлович, род. в 1920 г., Рязанская обл., Касимовский р-н, д. Щербатовка.

САФОНОВ Алексей Иванович, род. в 1916 г., Рязанская обл., Касимовский р-н, д. Кочемары, майор.

САФОНОВ Василий Федорович,



род. в 1923 г., Рязанская обл., Касимовский р-н, п. Лашма, капитан, командир аэродромной роты.

САФОНОВ Виталий Сергеевич, род. в 1926 г.

САФОНОВ Григорий Павлович, род. в 1923 г., Рязанская обл., Касимовский р-н, д. Марсево.

САФОНОВ Дмитрий Емельянович, род. в 1919 г., Рязанская обл., Касимовский р-н, д. Кочемары, старшина, санинструктор.

САФОНОВ Иван Алексеевич, род. в 1914 г., сержант, старшина батареи, ранен.

САФОНОВ Иван Владимирович, род. в 1907 г., ст. лейтенант, ранен.

САФОНОВ Иван Петрович, род. в 1923 г., Рязанская обл., Касимовский р-н, с. Ибердус, сержант, радиооператор.

САФОНОВ Иван Яковлевич, род. в 1909 г., Рязанская обл., Касимовский р-н, п. Курман, старшина, ранен.

САФОНОВ Никита Петрович, род. в 1905 г., Рязанская обл., Касимовский р-н, с. Бучнево, рядовой, стрелок, ранен.

САФОНОВ Сергей Александрович, род. в 1923 г., Рязанская обл., Касимовский р-н, р.п. Елатьма.

САФОНОВ Федор Васильевич, род. в 1916 г., Рязанская обл., Касимовский р-н, с. Ибердус, рядовой, стрелок.

САФОНОВ Федор Тихонович, род. в 1907 г., Рязанская обл., Касимовский р-н, д. Кочемары, рядовой.

САФРОНОВ Василий Сергеевич, род. в 1926 г., Рязанская обл., Касимовский р-н, д. Анемнясево.

САФРОНОВ Иван Георгиевич, род. в 1920 г., Рязанская обл.,

Касимовский р-н, р.п. Елатьма, старшина, авиамеханик.

САФРОНОВ Роман Павлович, род. 2.08.1898 г., Смоленская обл., д. Сошь, рядовой, пехотинец, контужен.

САФРОНОВ Федор Иванович, род. 22.02.1924 г., Рязанская обл., Касимовский р-н, д. Аксеново, пограничник.

САХАНИН Василий Васильевич, род. в 1914 г., рядовой, минометчик, ранен.

САШИН Александр Петрович, род. в 1920 г., Рязанская обл., Касимовский р-н, д. Чуликса, рядовой, телефонист.

САШИН Владимир Петрович, род. 26.09.1925 г., Рязанская обл., Касимовский р-н, д. Чуликса, рядовой, стрелок, ранен.

САШИН Егор Федорович, род. в 1903 г., Рязанская обл., Касимовский р-н, д. Чуликса, ефрейтор.

САШИН Иван Владимирович, род.: Рязанская обл., Касимовский р-н, д. Пахомово.

САШКИН Николай Васильевич, род. в 1925 г., рядовой.

СВЕТЛОВ Анатолий Дмитриевич, род. в 1913 г., рядовой.

СВЕТЛОВ Василий Николаевич, род. в 1910 г., рядовой.

СВЕТЛОВ Григорий Александрович, род. в 1907 г., рядовой.

СВЕТЛОВ Федор Николаевич, род. в 1923 г., Рязанская обл., Касимовский р-н, д. Басово, рядовой.

СВЕШНИКОВ Александр Иванович, род. в 1919 г., Рязанская обл., Касимовский р-н, р.п. Елатьма, рядовой.

СВЕШНИКОВ Валентин Алексеевич, род. 23.12.1922 г.

СВЕШНИКОВ Николай Иванович, род. в 1920 г., Рязанская обл., Касимовский р-н, р.п. Елатьма.

СВИРИН Иван Порфирьевич, род. в 1925 г., ст. сержант.

СВИСТУНОВ Василий Давыдович, род. в 1909 г., Рязанская обл., Касимовский р-н, д. Бельково.

СВИСТУНОВ Николай Иванович, род. в 1921 г., рядовой, стрелок, ранен.

СВИСТУНОВ Петр Давыдович, род. в 1918 г., Рязанская обл., Касимовский р-н, д. Бельково, рядовой, артиллерист, ранен.

СВИСТУНОВ Роман Давыдович, род. в 1910 г., Рязанская обл., Касимовский р-н, д. Бельково, рядовой.

СВИСТУНОВ Семен Иванович, род. в 1927 г., Рязанская обл., Касимовский р-н, д. Бельково, рядовой, медник, моторист.

СВИСТУНОВ Федор Алексеевич, род. в 1896 г., Рязанская обл., Касимовский р-н, р.п. Елатьма.

СВИСТУНОВ Федор Дементьевич, род. в 1906 г., Рязанская обл., Касимовский р-н, д. Бельково.

СВИЩЕВ Федор Тимофеевич, род. в 1926 г., рядовой, стрелок.

СГАДОВ Василий Владимирович, род. 07.11.1917 г., Рязанская обл., Касимовский р-н, с. Шостье, сержант, партизан, ранен.

СДОБНОВ Анатолий Петрович, род. 12.10.1913 г., Нижегородская губерния, Выксунский уезд, с. Н.-Верея, рядовой, связист, тяжело ранен.

СДОБНОВА Анастасия Васильевна, род. в 1923 г., Рязанская обл., Касимовский р-н, р.п. Гусь-Железный, рядовой.

СЕБЕЛЕВ Федор Павлович, род.



24.02.1923 г., Алтайский край, Ельцовский р-н, п. Троицк, ст. сержант, разведчик, дважды тяжело ранен. Награжден орденами Отечественной войны II степени, Славы III степени, медалями «За боевые заслуги», «За победу над Германией в Великой Отечественной войне 1941–1945 гг.». За трудовые достижения – орденом Красного Знамени.

СЕВАСТЬЯНОВ Василий Петрович, род. в 1925 г., сержант, разведчик стрелкового полка.

СЕВЕЛЕВ Василий Васильевич, род. в 1919 г., рядовой.

СЕВЗЮК Степан Антонович, род. в 1925 г., мл. сержант, стрелок, ранен.

СЕДАЕВ Михаил Александрович, род. в 1922 г., рядовой.

СЕДАЕВ Фарий Алеевич, род. в 1925 г., сержант.

СЕДЕЛКИН Александр Алексеевич, род. в 1919 г., Рязанская обл., Касимовский р-н, с. Ардабьево.

СЕДЕЛКИН Василий Борисович, род. в 1914 г., Рязанская обл., Касимовский р-н, с. Ардабьево, сержант, командир отделения.

СЕДЕЛКИН Григорий Алексеевич, род. в 1908 г., сержант.

СЕДИН Николай Яковлевич, род. в 1923 г., Рязанская обл., Пителинский р-н, д. Новый Ункор, сержант, танкист.

СЕДЛОВ Иван Григорьевич, род. в 1909 г., Рязанская обл., Касимовский р-н, р.п. Елатьма.

СЕДЛОВ Иван Иванович, род. в 1921 г., Рязанская обл., Касимовский р-н, р.п. Елатьма.

СЕДОВ Алексей Петрович, род. в 1922 г., Рязанская обл., Касимовский р-н, д. Алеево.

СЕДОВ Алексей Яковлевич, род. в 1923 г., рядовой.

СЕДОВ Василий Иванович, род. 4.08.1926 г., Рязанская обл., Касимовский р-н, д. Пустынь, рядовой, шофер, ранен, контужен.

СЕДОВ Василий Петрович, род. в 1910 г., Рязанская обл., Касимовский р-н, д. Марсеево, рядовой, связист, ранен.

СЕДОВ Василий Семенович, род. 14.03.1924 г., мл. лейтенант, командир взвода, тяжело ранен.

СЕДОВ Виктор Васильевич, род. в 1924 г., рядовой.

СЕДОВ Владимир Сергеевич, род. в 1924 г., сержант, старшина пожарной команды.

СЕДОВ Гаврила Егорович, род. в 1924 г., Рязанская обл., Касимовский р-н, д. Бельково, рядовой, стрелок-пулеметчик, трижды ранен.

СЕДОВ Георгий Федорович, род. в 1925 г., мл. сержант.

СЕДОВ Дмитрий Ефимович, род. в 1906 г., сержант.

СЕДОВ Дмитрий Иванович, род. в 1908 г., рядовой.

СЕДОВ Иван Иванович, род. в 1922 г., мл. сержант.

СЕДОВ Иван Иванович, род. в 1923 г., Рязанская обл., Касимовский р-н, р.п. Елатьма, сержант, стрелок.

СЕДОВ Иван Ильич, род. в 1920 г., Рязанская обл., Касимовский р-н, с. Савостьяново.

СЕДОВ Иван Петрович, род. в 1918 г., Рязанская обл., Касимовский р-н, с. Ардабьево.

СЕДОВ Иван Яковлевич, род.: Рязанская обл., Касимовский р-н, д. Поповские Выселки.

СЕДОВ Лев Алексеевич, род. в 1925 г., Рязанская обл., Касимовский р-н, д. Бельково, мл. лейтенант, дважды ранен.

СЕДОВ Матвей Дмитриевич, род. 24.11.1924 г., Рязанская обл., Елатомский р-н, д. Инкино, ефрейтор, телефонист, пулеметчик, дважды ранен.

СЕДОВ Михаил Петрович, род. в 1918 г., Рязанская обл., Касимовский р-н, д. Мишуково.

СЕДОВ Николай Ильич, род. в 1916 г., рядовой.

СЕДОВ Николай Михайлович, род. в 1918 г., Рязанская обл., Касимовский р-н, с. Савостьяново.

СЕДОВ Николай Яковлевич, род. в 1919 г., Рязанская обл., Касимовский р-н, д. Поповские Выселки, автоматчик, тяжело ранен.

СЕДОВ Петр Иванович, род. в 1920 г., ст. лейтенант.

СЕДОВ Петр Ильич, род. в 1908 г., Рязанская обл., Касимовский р-н, с. Савостьяново.

СЕДОВ Петр Петрович, род. в 1922 г., Рязанская обл., Касимовский р-н, с. Инкино, сержант, командир отделения, ранен.

СЕДОВ Сергей Петрович, род. в 1926 г., рядовой, стрелок.

СЕДОВ Сергей Петрович, род. в 1926 г., Рязанская обл., Касимовский р-н, д. Поповские Выселки, рядовой, телефонист, тяжело ранен.

СЕДОВ Тимофей Яковлевич, род. в 1913 г., Рязанская обл., Касимовский р-н, д. Поповские Выселки, рядовой, стрелок.

СЕДОШЕВ Семен Львович, род.: Рязанская обл., Касимовский р-н, д. Четаево.

СЕЛЕЗНЕВ Алексей Иванович, род. 15.02.1921 г., Рязанская обл., Касимовский р-н, с. Гиблицы, старшина, разведчик, стрелок, ранен.

СЕЛЕЗНЕВ Владимир Романович, род. в 1895 г., Рязанская обл., Касимовский р-н, с. Гиблицы.

СЕЛЕЗНЕВ Федор Гаврилович, род. в 1902 г., Рязанская обл., Касимовский р-н, с. Гиблицы.

СЕЛЕЗНЕВА Капитолина Ивановна, род. в 1919 г., сержант.

СЕЛЕЗНОВ Сергей Иванович, род. в 1924 г., лейтенант.

СЕЛИВАНОВ Андрей Иванович, род. 2.12.1914 г., мл. сержант, наводчик, тяжело ранен.

СЕЛИВАНОВ Василий Фролович, род. в 1914 г., рядовой.

СЕЛИВАНОВ Владимир Васильевич, род. 18.11.1923 г., Саратовская обл., с. Стригай, сержант, радист, стрелок, тяжело ранен.

СЕЛИВАНОВ Георгий Васильевич, род. в 1908 г., командир минометного взвода.

СЕЛИВАНОВ Иван Васильевич, род. в 1908 г., Рязанская обл., Касимовский р-н, с. Которово, рядовой, ранен.

СЕЛИВАНОВ Петр Иванович, род. в 1919 г., Рязанская обл., Касимовский р-н, д. Чуликса, рядовой, шофер, ранен.

СЕЛИВАНОВА Елена Ивановна.

СЕЛИВАНОВА Тамара Ивановна, род. 30.12.1920 г., Новосибирская обл., г. Барабинск, сержант, мастер авиавооружения.

СЕЛИВЕРСТОВ Василий Алексеевич, род. в 1926 г., Рязанская обл., Касимовский р-н, д. Степаново, рядовой, стрелок, тяжело ранен.

СЕЛИВЕРСТОВ Михаил Иванович, род. 19.09.1911 г., Рязанская обл., Касимовский р-н, д. Степаново, ст. лейтенант, командир огневого взвода.

СЕЛИН Андрей Михайлович, род. в 1918 г., Рязанская обл., Касимовский р-н, р.п. Елатьма.

СЕЛИХОВ Иван Родионович, род. в 1923 г., рядовой.

СЕМЕНЕЕВ Фатех Шахматович, род. в 1894 г., рядовой.

СЕМЕНКИН Дмитрий Филиппович, род. в 1902 г., Рязанская обл., Касимовский р-н, д. Аниково, рядовой.

СЕМЕНОВ Александр Васильевич, род. в 1925 г., лейтенант ветслужбы.

СЕМЕНОВ Александр Михайлович, род. в 1919 г., Рязанская обл., Касимовский р-н, с. Ардабьево.

СЕМЕНОВ Алексей Яковлевич, род. 7.03.1918 г., Рязанская обл., г. Касимов, сержант, инструктор.

СЕМЕНОВ Борис Васильевич, род. в 1911 г., сержант.

СЕМЕНОВ Василий Васильевич, род. в 1915 г., Рязанская обл., г. Касимов, сержант, танкист, контужен.

СЕМЕНОВ Василий Никифорович, род. в 1923 г., сержант, наводчик орудия, тяжело ранен.

СЕМЕНОВ Владимир Васильевич, род. в 1923 г., сержант.

СЕМЕНОВ Дмитрий Михайлович, род. в 1915 г., рядовой, мотористка.

СЕМЕНОВ Дмитрий Семенович, род. в 1928 г., рядовой.

СЕМЕНОВ Иван Андреевич, род. в 1915 г., ст. сержант, командир орудия, ранен.

СЕМЕНОВ Иван Васильевич, род. в 1923 г., сержант.

СЕМЕНОВ Иван Иванович, род. в 1899 г., Рязанская обл., Касимовский р-н, с. Рылово, сержант.

СЕМЕНОВ Иван Никитович, род. в 1924 г., рядовой.

СЕМЕНОВ Михаил Иванович, род. в 1910 г., Рязанская обл., Касимовский р-н, с. Балушево-Починки, матрос, стрелок, наводчик, трижды ранен.

СЕМЕНОВ Михаил Разумеевич, род. в 1917 г., сержант, дальномерщик зенитного полка.

СЕМЕНОВ Николай Никифорович, род. в 1919 г., сержант.

СЕМЕНОВ Николай Разумеевич, род. в 1921 г., рядовой, стрелок, минометчик.

СЕМЕНОВ Павел Васильевич, род. в 1903 г., Рязанская обл., г. Касимов, сержант, командир орудия, тяжело ранен.

СЕМЕНОВ Петр Андреевич, род. в 1904 г., рядовой, стрелок, ранен.

СЕМЕНОВ Петр Сергеевич, род. в 1926 г., Рязанская обл., Касимовский р-н, д. Мягково, старшина, топограф.

СЕМЕНОВ Поликарп Николаевич, род. в 1903 г., ст. сержант.

СЕМЕНОВ Сергей Разумеевич, род. в 1906 г., рядовой.

СЕМЕНОВ Сергей Федорович, род. в 1918 г., сержант.

СЕМЕНОВ Яков Васильевич, род. в 1911 г., сержант.

СЕМЕНОВА Александра Васильевна, род. в 1920 г., сержант, медсестра.

СЕМЕНОВА Антонина Васильевна, род. в 1925 г., рядовой.

СЕМЕНОВА Екатерина Яковлевна, род. в 1921 г., сержант.

СЕМЕНОВА Елизавета Алексеевна, род. в 1916 г., рядовой.

СЕМЕНОВА Нина Михайловна, род. в 1921 г., дорожно-строительный батальон.

СЕМЕНОВА Ольга Васильевна, род. 24.07.1923 г., Рязанская обл., Касимовский р-н, п. Сынтул, рядовой, зенитчик-артиллерист.

СЕМЕЧКИН Иван Афанасьевич, род. в 1919 г., Рязанская обл., Касимовский р-н, с. Басово, рядовой.

СЕМЕЧКИН Константин Степанович, род. в 1924 г., Рязанская обл., Касимовский р-н, с. Басово, сержант, наводчик.

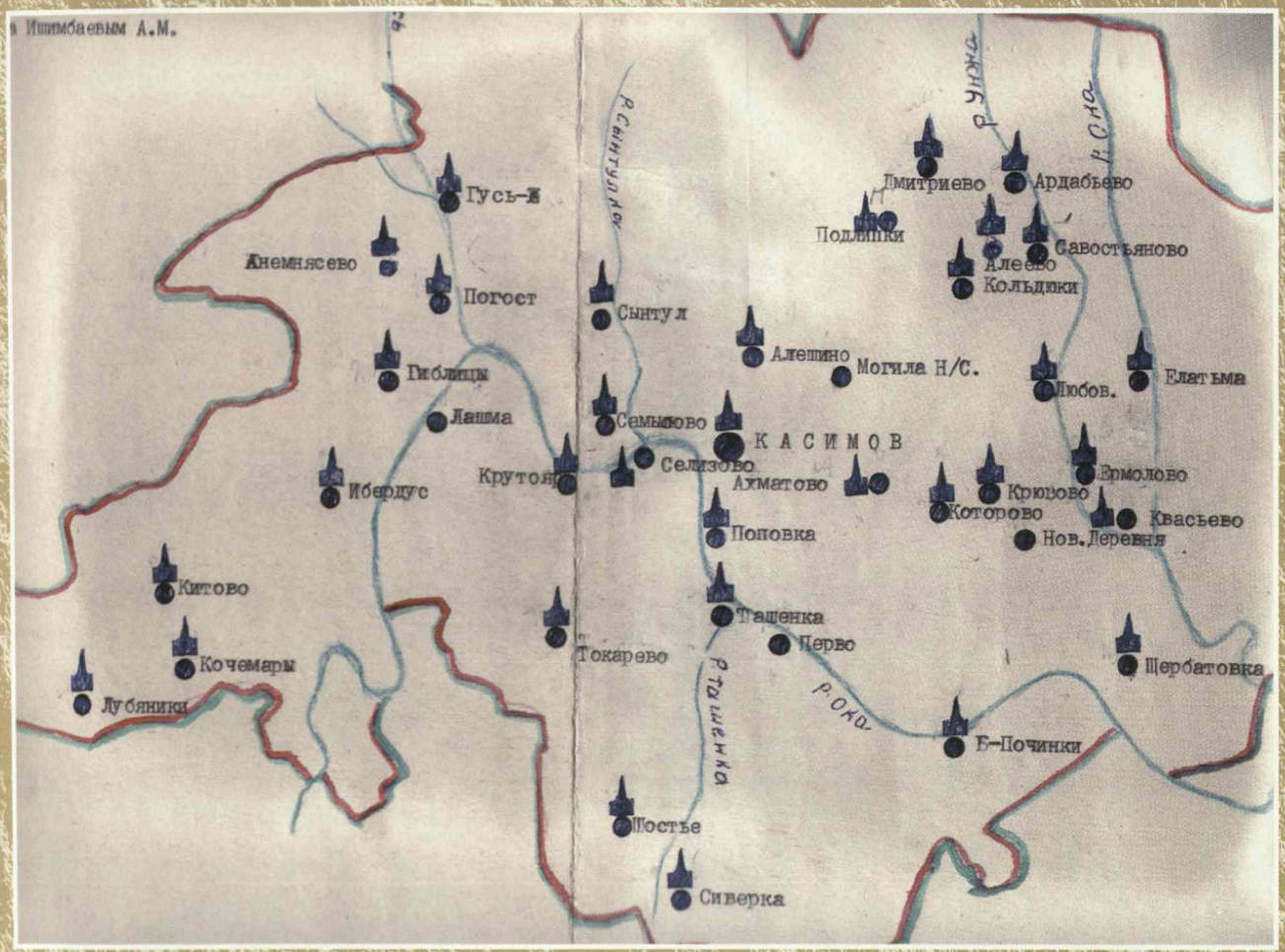
Ишимбаевым А.М.
Гусь-Ж
Анемнясево
Погост
Гиблицы
Лашма
Ибердус
Китово
Кочемары
Лубяники
Крутояр
Сынтул
Семыково
Селизово
Токарево
Поповка
Ташенка
Перво
Шостье
Сиверка
Р. Сынтулка
Р. Ташенка
Р. Ока
Р. Унжа
Р. Ока
Дмитриево
Ардабьево
Подлипки
Савостьяново
Алеево
Кольдюки
Алешино
Могила Н/С.
Любов.
Елатьма
КАСИМОВ
Ахматово
Крюково
Ермолово
Которово
Квасьево
Нов. Деревня
Щербатовка
Б-Починки


ЗЕМЛЯКАМ -
ПАВШИМ
ЗА РОДИНЯ
1941-
1945











Беда была от нас так близко –
Как много памяти войны!
Как много скромных обелисков
По всем селениям страны!
Как-будто прошлое в золе
И на Касимовской земле...




ДВАЖДЫ ГЕРОЙ
СОЦИАЛИСТИЧЕСКОГО ТРУДА
АКАДЕМИК
УТКИН
ВЛАДИМИР ФЕДОРОВИЧ


ДОБЛЕСТНО ЖИВШИЕ
СМЕРТЬ СОКРУШИВШИЕ
ПАМЯТЬ О ВАС НЕ УМРЕТ


1941 1945











СЕМЕЧКИН Никита Егорович, род. в 1911 г., рядовой, тяжело ранен.

СЕМИДОЛИН Степан Иванович, род. в 1913 г., рядовой, командир орудия.

СЕМИЗОРОВА Зинаида Александровна, род. в 1922 г., рядовой, санитарка.

СЕМИН Алексей Михайлович, род. в 1914 г., сержант.

СЕМИН Алексей Федорович, род. в 1922 г., Рязанская обл., Касимовский р-н, р.п. Елатьма.

СЕМИН Андрей Михайлович, род. в 1918 г., Рязанская обл., Касимовский р-н, р.п. Елатьма, рядовой, командир пулеметного отделения, тяжело ранен.

СЕМИН Евгений Николаевич, род. в 1922 г., сержант.

СЕМИН Ефим Косьянович, род. в 1910 г., мл. лейтенант.

СЕМИН Иван Иванович, род. в 1899 г., сержант.

СЕМИН Константин Иванович, род. в 1921 г., сержант.

СЕМИН Кузьма Сидорович, род. 26.11.1916 г., Рязанская обл., Касимовский р-н, д. Извеково, капитан, политрук, ранен.

СЕМИН Михаил Михайлович, род. в 1920 г., Рязанская обл., Касимовский р-н, р.п. Елатьма.

СЕМИН Николай Петрович, род. в 1919 г., Рязанская обл., Касимовский р-н, д. Левино, рядовой, повар, орудийный номер.

СЕМИН Петр Касьянович, род. в 1900 г., рядовой.

СЕМИН Семен Иванович.

СЕМИНА Клавдия Васильевна, род. 12.12.1922 г., связистка.

СЕМКИН Владимир Алексеевич, род. 07.08.1925 г., Рязанская обл., Касимовский р-н, д. Фроловское, рядовой, стрелок.

СЕМКИН Михаил Васильевич, род. в 1905 г., сержант.

СЕМОЧКИН Александр Семенович, род. в 1898 г., сержант, танкист.

СЕМОЧКИН Павел Иванович, род. в 1907 г., сержант.

СЕМОЧКИН Сергей Иванович, род. в 1915 г., рядовой.

СЕНАТОВ Алексей Захарович, род. в 1924 г., Рязанская обл., Касимовский р-н, с. Шульгино, ст. матрос.

СЕНГЕЛЕЕВ Ахмет Каримович, род. в 1919 г., тяжело ранен.

СЕНЕЧКИН Дмитрий Филиппович, род. в 1902 г., Рязанская обл., Касимовский р-н, д. Аниково.

СЕНИН Алексей Родионович,



род. 22.02.1913 г., Рязанская обл., Касимовский р-н, с. Большой Кусмор, ефрейтор, автоматчик, разведчик, ранен, контужен. Награжден орденом Отечественной войны II степени, медалями «За боевые заслуги», «За победу над Германией в Великой Отечественной войне 1941–1945 гг.».

СЕНИН Василий Александрович, род. в 1923 г., Рязанская обл., Касимовский р-н, с. Пальчинки, ст. сержант, стрелок, зам. командира взвода.

СЕНИН Василий Иванович, род. 14.12.1922 г.,



сержант, наводчик танкового корпуса, трижды ранен. Награжден орденами Отечественной войны II степени, Красной Звезды, медалью «За победу над Германией в Великой Отечественной войне 1941–1945 гг.». Умер 11.11.1989 г.

СЕНИН Иван Николаевич, род. в 1906 г., сержант, стрелок, помощник командира взвода, трижды ранен.

СЕНИН Павел Семенович, род. в 1902 г., Рязанская обл., Касимовский р-н, с. Большой Кусмор.

СЕНИНА Мария Ивановна, род. в 1920 г., Рязанская обл., Касимовский р-н, с. Большой Кусмор, наблюдатель.

СЕНШЕНКОВ Александр Иванович, род. в 1909 г., Рязанская обл., Касимовский р-н, д. Монцево, механик-водитель танка, ранен.

СЕНЬКИН Александр Семенович, род. в 1926 г., Рязанская обл., Касимовский р-н, д. Озерки.

СЕНЬКИН Андрей Михайлович, род. в 1911 г., рядовой.

СЕНЬКИН Григорий Александрович, род. в 1923 г., Рязанская обл., Касимовский р-н, д. Клетино, рядовой, стрелок, тяжело ранен.

СЕНЬКИН Ефим Иванович, род. в 1898 г.

СЕНЬКИН Леонид Иванович, род. в 1919 г.

СЕНЬКИН Леонтий Иванович, род. в 1915 г., ст. сержант.

СЕНЬКИН Николай Иванович, род. в 1922 г.

СЕНЬКИН Петр Васильевич, род.: Рязанская обл., Касимовский р-н, д. Карамышево.

СЕНЬКИН Роман Иванович, род. в 1918 г., ст. лейтенант.

СЕНЬКИН Семен Петрович, род. в 1901 г., Рязанская обл., Касимовский р-н, д. Озерки.

СЕНЬКИН Филипп Тимофеевич, род. в 1903 г., рядовой.

СЕНЮШКИН Александр Алексеевич, род. в 1922 г., рядовой, телефонист.

СЕНЮШКИН Алексей Трофимович, род. 23.09.1925 г., Рязанская обл., Касимовский р-н, д. Бочкари, рядовой, стрелок.

СЕНЮШКИН Василий Алексеевич, род. в 1920 г., рядовой, разведчик, трижды ранен.

СЕНЮШКИН Василий Васильевич, род. в 1915 г., сержант.

СЕНЮШКИН Василий Трофимович, род. 7.03.1918 г., Рязанская обл., Касимовский р-н, д. Бочкари, ст. сержант, сапер, тяжело ранен.

СЕНЮШКИН Владимир Григорьевич, род. в 1921 г., рядовой.

СЕНЮШКИН Григорий Алексеевич, род. в 1913 г., рядовой.

СЕНЮШКИН Иван Григорьевич, род. в 1919 г., рядовой.

СЕНЮШКИН Николай Трофимович, род. в 1914 г., Рязанская обл., Касимовский р-н, д. Бочкари, сержант, специалист проволочных и кабельных линий, помощник командира взвода, ранен.

СЕНЮШКИН Федор Алексеевич, род. в 1909 г., рядовой.

СЕНЮШКИН Филипп Павлович, род. 25.11.1907 г., Рязанская обл., Касимовский р-н, д. Бочкари, рядовой, понтонер, дважды ранен.

СЕРГЕВИН Алексей Степанович, род. 20.03.1909 г., рядовой, орудийный номер.

СЕРГЕВИН Иван Михайлович, род. в 1920 г.

СЕРГЕВИН Иван Степанович, род. в 1915 г., Рязанская обл., Касимовский р-н, д. Анатольевка, ефрейтор, линейный надсмотрщик роты связи.

СЕРГЕЕВ Александр Иванович, род. в 1920 г., Рязанская обл., Касимовский р-н, д. Ласино.

СЕРГЕЕВ Анатолий Иванович, род. в 1922 г., Рязанская обл., Касимовский р-н, с. Большие Починки, старшина, трижды ранен.

СЕРГЕЕВ Анатолий Михайлович, род. в 1922 г., сержант.

СЕРГЕЕВ Василий Иванович, род. в 1916 г., сержант.

СЕРГЕЕВ Владимир Андреевич, род. в 1906 г., рядовой.

СЕРГЕЕВ Владимир Иванович, род. в 1922 г., мл. лейтенант, тяжело ранен.

СЕРГЕЕВ Григорий Дмитриевич, род. в 1919 г., сержант.

СЕРГЕЕВ Григорий Никанорович, род. в 1908 г., майор.

СЕРГЕЕВ Иван Иванович, род. в 1926 г., сержант, машинист ж/д крана.

СЕРГЕЕВ Иван Степанович, род. в 1922 г., Рязанская обл., Касимовский р-н, р.п. Гусь-Железный, ст. сержант, минометчик, командир отделения, ранен.

СЕРГЕЕВ Леонид Андреевич, род. в 1910 г., сержант.

СЕРГЕЕВ Михаил Иванович, род. в 1907 г., рядовой.

СЕРГЕЕВ Николай Алексеевич, род. в 1898 г., рядовой.

СЕРГЕЕВ Николай Иванович, род. в 1920 г., рядовой.

СЕРГЕЕВ Николай Матвеевич, род. в 1923 г., рядовой.

СЕРГЕЕВ Николай Сидорович, род. в 1915 г., ст. лейтенант.

СЕРГЕЕВ Павел Андреевич, род. в 1912 г., капитан.

СЕРГЕЕВ Сергей Васильевич, род. в 1924 г., Рязанская обл., Касимовский р-н, р.п. Гусь-Железный, сержант, командир взвода, ранен, контужен.

СЕРГЕЕВ Федор Егорович, род. в 1909 г., рядовой, шофер, тяжело ранен.

СЕРГЕЕВА (МАЙОРОВА) Александра Николаевна, род. в 1923 г.

СЕРГЕЕВА Александра Яковлевна, род. 16.04.1926 г., ст. сержант, повар стрелкового полка.

СЕРГЕЕВА Антонина Петровна, род. в 1921 г., рядовой.

СЕРГИЕНКО Василий Данилович, род. в 1918 г., Саратовская обл., Балашовский р-н, д. Залысяино, рядовой, стрелок.

СЕРГУНИН Александр Васильевич, род. в 1924 г., Рязанская обл., Касимовский р-н, д. Малеевский Карьер, сержант, командир отделения, тяжело ранен.

СЕРГУНИН Василий Прокопьевич, род. в 1901 г., лейтенант.

СЕРГУНИН Василий Сергеевич, род. в 1914 г., тяжело ранен.

СЕРГУНИН Виктор Семенович, род. 04.03.1925 г., мл. лейтенант, контужен.

СЕРГУНИН Владимир Дмитриевич, род. в 1927 г., Рязанская обл., Касимовский р-н, д. Щербатовка.

СЕРГУНИН Владимир Федорович,



род. в 1926 г., Рязанская обл., Касимовский р-н, д. Щербатовка, старшина, стрелок, ранен. Награжден медалями «За отвагу», «За боевые заслуги».

СЕРГУНИН Дмитрий Андреевич, род. в 1901 г., Рязанская обл., Касимовский р-н, д. Щербатовка, рядовой, стрелок.

СЕРГУНИН Иван Игнатьевич, род. в 1925 г., тяжело ранен.

СЕРГУНИН Иван Никитич, род. в 1925 г., Рязанская обл., Касимовский р-н, д. Щербатовка.

СЕРГУНИН Иван Федорович, род. в 1925 г., Рязанская обл., Касимовский р-н, д. Щербатовка, лейтенант, командир взвода, ранен.

СЕРГУНИН Илья Кириллович, род. в 1921 г., Рязанская обл., Касимовский р-н, р.п. Гусь-Железный, рядовой, стрелок, ранен.

СЕРГУНИН Кирилл Степанович, род. в 1894 г., Рязанская обл., Касимовский р-н, р.п. Гусь-Железный, рядовой, стрелок.

СЕРГУНИН Лев Семенович, род. в 1921 г., Рязанская обл., г. Касимов, старшина, ранен.

СЕРГУНИН Николай Григорьевич.

СЕРГУНИН Николай Кузьмич, род. в 1922 г., Рязанская обл., Касимовский р-н, д. Щербатовка.

СЕРГУНИН Николай Федорович, род. в 1901 г., сержант.

СЕРГУНИН Федор Федорович, род. в 1922 г., Рязанская обл., Касимовский р-н, д. Щербатовка.

СЕРГУНИНА Мария Дмитриевна, род. в 1924 г., Рязанская обл., Касимовский р-н, д. Щербатовка.

СЕРЕБРЕННИКОВ Иван Федорович, род. в 1916 г., рядовой.

СЕРЕБРЕННИКОВ Михаил Петрович, род. в 1914 г., сержант.

СЕРЕБРЕННИКОВ Николай Федорович, род. в 1895 г., сержант.

СЕРЕБРЕННИКОВА Наталья Ивановна, род. в 1923 г., рядовой.

СЕРЕБРЯКОВ Василий Федорович,



род. в 1921 г., ст. сержант, радиотелеграфист, пеленгаторщик.

СЕРЕБРЯКОВ Петр Федорович, род. в 1923 г., ефрейтор, связист, трижды ранен.

СЕРЕБРЯННИКОВ Владимир Алекс., род. в 1918 г., сержант.

СЕРЕБРЯННИКОВ Дмитрий Алексеевич, род. в 1911 г., рядовой.

СЕРЕБРЯННИКОВ Константин Иванович, род. в 1919 г., сержант, разведчик.

СЕРЕБРЯННИКОВ Николай Николаевич, род. в 1926 г., рядовой.

СЕРЕГИН Александр Матвеевич, род. в 1920 г., Рязанская обл., Касимовский р-н, п. Лашма, рядовой, стрелок.

СЕРЕГИН Алексей Григорьевич, род. в 1920 г., рядовой.

СЕРЕГИН Борис Иванович, род. в 1911 г., Рязанская обл., Касимовский р-н, д. Кочемары, рядовой, разведчик.

СЕРЕГИН Василий Егорович, род. в 1923 г., Рязанская обл., Касимовский р-н, д. Кочемары.

СЕРЕГИН Владимир Иванович, род. в 1924 г., рядовой.

СЕРЕГИН Григорий Григорьевич, род. в 1921 г., Рязанская обл., Касимовский р-н, с. Данево, рядовой, радиотелеграфист.

СЕРЕГИН Дмитрий Никитович, род. в 1921 г., рядовой, стрелок.

СЕРЕГИН Иван Андреевич, род. в 1910 г., Рязанская обл., Касимовский р-н, д. Кочемары, рядовой, плотник, техническая рота аэродрома.

СЕРЕГИН Иван Ефимович, род. в 1908 г., Рязанская обл., Касимовский р-н, д. Кочемары, рядовой.

СЕРЕГИН Иван Захарович, род. в 1919 г., тяжело ранен.

СЕРЕГИН Иван Кузьмич, род. в 1905 г., рядовой, стрелок.

СЕРЕГИН Иона Николаевич, род. в 1894 г., рядовой.

СЕРЕГИН Михаил Егорович, род. в 1920 г., Рязанская обл., Касимовский р-н, д. Кочемары, старшина, помощник командира взвода, разведчик-артиллерист, ранен, контужен.

СЕРЕГИН Павел Ефимович, род. в 1902 г., Рязанская обл., Касимовский р-н, с. Кочемары, рядовой, стрелок, ранен.

СЕРЕГИН Петр Григорьевич, род. в 1914 г., Рязанская обл., Касимовский р-н, с. Кочемары, рядовой, стрелок, ранен.

СЕРЕГИН Петр Егорович, род. в 1918 г., Рязанская обл., Касимовский р-н, д. Полухтино, рядовой, стрелок.

СЕРЕГИН Петр Степанович, род. в 1925 г., рядовой, тяжело ранен.

СЕРЕГИН Степан Терентьевич, род. в 1900 г., Рязанская обл., Касимовский р-н, д. Кочемары.

СЕРЕГИН Степан Филиппович, род. в 1916 г., рядовой.

СЕРЕГИН Тимофей Петрович, род. в 1903 г., рядовой.

СЕРЕГИН Фадей Васильевич, род. в 1904 г., мл. сержант, командир орудия.

СЕРЕГИН Федор Иванович, род. в 1909 г., Рязанская обл., Касимовский р-н, д. Кочемары, рядовой, тяжело ранен.

СЕРЕГИНА Ксения Андреевна, род. в 1922 г., Рязанская обл., Касимовский р-н, д. Кочемары.

СЕРЕГИНА Наталья Степановна, род. в 1921 г., рядовой.

СЕРКОВ Алексей Федорович, род. в 1924 г., Рязанская обл., Касимовский р-н, с. Данево, сержант.

СЕРКОВ Иван Сергеевич, род. 08.10.1913 г., Рязанская обл., Касимовский р-н, д. Марьино, сержант, водитель, командир отделения батальона, дважды ранен.

СЕРКОВ Николай Иванович, род. в 1924 г., военный строитель.

СЕРКОВ Николай Сергеевич, род. в 1923 г., сержант.

СЕРКОВА Валентина Ивановна, род. 12.09.1923 г., краснофлотец.

СЕРОВ Борис Тимофеевич, род. в 1924 г., лейтенант, командир взвода, тяжело ранен, контужен.

СЕРОВ Владимир Афанасьевич, род. в 1919 г., сержант.

СЕРОВ Николай Павлович.

СЕРОВ Петр Васильевич, род. в 1894 г., рядовой.

СЕРОВА Екатерина Васильевна, род. в 1924 г., дальномерщица.

СЕРУХОВА Вера Алексеевна, род. в 1924 г., рядовой.

СЕСИН Федор Иванович, род. в 1925 г., Рязанская обл., Касимовский р-н, р.п. Елатьма.

СЕСТНОВ Иван Федорович, род. в 1925 г., Рязанская обл., Касимовский р-н, д. Васильево, старший матрос.

СИБИРЕВ Василий Иванович, род. в 1915 г., Рязанская обл., Касимовский р-н, капитан, артиллерист.

СИБИРЕВ Василий Степанович, род. в 1898 г., Рязанская обл., Касимовский р-н, д. Урядино.

СИБИРЕВ Михаил Фатеевич, род. в 1919 г., Рязанская обл., Касимовский р-н, д. Урядино, сержант, стрелок.

СИВОВ Василий Филиппович, род. в 1913 г., рядовой.

СИВОВ Дмитрий Дмитриевич, род. в 1919 г., сержант.

СИВЦОВ Николай Мартынович, род. 25.07.1922 г., Рязанская обл., п. Ерахтур, лейтенант, пехотинец, ранен.

СИГЛЕЕВ Леонид Михайлович, род. в 1918 г., рядовой.

СИГОВ Александр Филиппович, род. в 1915 г., рядовой.

СИДЕЛЬЦЕВ Петр Васильевич, род. в 1910 г., сержант.

СИДОРИН Андрей Иванович, тяжело ранен.

СИДОРИН Василий Иванович, род. в 1922 г., Рязанская обл., Касимовский р-н, с. Анатольевка, командир минометного расчета, контужен.

СИДОРИН Григорий Ефимович, род. в 1904 г., Рязанская обл., Касимовский р-н, д. Самуиловка, рядовой.

СИДОРИН Дмитрий Иванович, род. в 1910 г., сержант.

СИДОРИН Иван Иванович, род. в 1924 г., Рязанская обл., Касимовский р-н, д. Кульчуково, сержант.

СИДОРИН Михаил Степанович, род. в 1927 г., рядовой, телефонист.

СИДОРИН Федор Егорович, род. в 1902 г., Рязанская обл., Касимовский р-н, д. Кульчуково, сержант.

СИДОРКИН Василий Васильевич, род. 03.01.1925 г.

СИДОРОВ Александр Никитович, род. в 1904 г., рядовой.

СИДОРОВ Александр Сергеевич, род. в 1905 г., сержант, танкист.

СИДОРОВ Алексей Алексеевич, род. в 1899 г., Рязанская обл., Касимовский р-н, д. Ласино.

СИДОРОВ Алексей Васильевич, род. в 1925 г., рядовой.

СИДОРОВ Алексей Дмитриевич, род. в 1921 г., Рязанская обл., Касимовский р-н, д. Лазарево.

СИДОРОВ Алексей Иванович, род. в 1908 г., сержант.

СИДОРОВ Алексей Севастьянович, род. в 1911 г., сержант.

СИДОРОВ Андрей Никитович, род. в 1915 г., гв. лейтенант.

СИДОРОВ Андрей Петрович, род. 11.08.1926 г., Рязанская обл., Касимовский р-н, д. Инкино, ранен.

СИДОРОВ Афанасий Иванович, род. в 1893 г., Рязанская обл., Касимовский р-н, д. Алеево.

СИДОРОВ Борис Иванович, род. в 1922 г., рядовой.

СИДОРОВ Борис Федорович, род. в 1925 г., Рязанская обл., Касимовский р-н, д. Лазарево.

СИДОРОВ Василий Иванович, род. в 1918 г., Рязанская обл., Касимовский р-н, д. Ласино.

СИДОРОВ Василий Петрович, род. в 1912 г., сержант.

СИДОРОВ Виктор Васильевич, род. в 1922 г., рядовой.

СИДОРОВ Владимир Михайлович, род. в 1919 г., рядовой, шофер.

СИДОРОВ Григорий С., род. в 1905 г., рядовой.

СИДОРОВ Дмитрий Гаврилович, род. в 1902 г., Рязанская обл., Касимовский р-н, д. Кульчуково, сержант.

СИДОРОВ Иван Никитович, род. в 1906 г., рядовой.

СИДОРОВ Иван Степанович, род. в 1905 г., рядовой, водитель, тяжело ранен.

СИДОРОВ Иван Федорович, род. в 1918 г., сержант, командир отделения связи.

СИДОРОВ Константин Семенович, род. в 1922 г., Рязанская обл., Касимовский р-н, д. Уланова Гора, рядовой, тяжело ранен.

СИДОРОВ Михаил Николаевич, род. в 1923 г., сержант, командир минометного расчета.

СИДОРОВ Николай Михайлович, род. в 1905 г., Рязанская обл., Касимовский р-н, д. Уланова Гора, рядовой.

СИДОРОВ Николай Федорович, род. в 1925 г., рядовой, стрелок, тяжело ранен.

СИДОРОВ Петр Павлович, род. в 1919 г., Рязанская обл., Касимовский р-н, с. Инкино, ефрейтор, механик автотехнического батальона.

СИДОРОВ Сергей Алексеевич, род. в 1910 г., минометчик.

СИДОРОВ Яков Николаевич, род. в 1910 г., Рязанская обл., г. Касимов, мл. сержант, ранен.

СИДОРОВА Клавдия Георгиевна, род. в 1924 г., рядовой.

СИДОРОВА Ольга Ивановна, род. в 1922 г., рядовой.

СИДОРОВА Татьяна Николаевна, род. в 1922 г.

СИЗОВ Петр Иванович, род. в 1910 г., мл. сержант, орудийный номер.

СИЗЫХ Михаил Захарович, род. в 1924 г., сержант.

СИКИН Леонид Николаевич, род. в 1912 г., Рязанская обл., Касимовский р-н, р.п. Гусь-Железный, мл. сержант, командир орудия, ранен.

СИКИН Михаил Михайлович, род. в 1903 г., Рязанская обл., Касимовский р-н, р.п. Гусь-Железный, рядовой.

СИКИН Николай Николаевич, род. в 1914 г., Рязанская обл., Касимовский р-н, р.п. Гусь-Железный, рядовой, стрелок.

СИКИН Петр Михайлович, род. в 1896 г., рядовой.

СИЛАГИН Иван Сергеевич, род. в 1912 г., Рязанская обл., Касимовский р-н, р.п. Елатьма.

СИЛАЕВ Анатолий Ильич, род. 22.04.1923 г., Орловская обл., Ульяновский р-н, с. Дебрь, сержант, стрелок-автоматчик.



В армию призвали в сентябре 1941 г. Направлен в 72-ю танковую бригаду на Дальний Восток. Участвовал в боях с Японией. Вспоминает, что японцы были плохо вооружены: «Шли против нас с одними винтовками. У наших солдат были автоматы, в боях участвовало большое количество танков. Так как сила была на нашей стороне, то и победу над японцами одержали сравнительно легко и за короткое время. Потерь практически не было». Награжден орденом Отечественной войны II степени, медалями «За отвагу», «За победу над Японией». Уволен

в запас в феврале 1947 г. После войны работал слесарем в межрайонных мастерских Касимовского района (ММКР), затем на заводе «Зооветоборудование». Награжден орденом Трудовой Славы I степени.

СИЛАЕВ Иван Ильич, род. в 1926 г., рядовой.

СИЛАКОВ Василий Игнатьевич, род. в 1924 г., Рязанская обл., Касимовский р-н, д. Китово.

СИЛАКОВ Игнат Прокопьевич, род. в 1904 г., Рязанская обл., Касимовский р-н, д. Китово.

СИЛАКОВ Никита Никитович, род. в 1906 г., Рязанская обл., Касимовский р-н, д. Китово.

СИЛЕНОВ Степан Васильевич, род. в 1915 г., Рязанская обл., Касимовский р-н, д. Мимишкино, рядовой, ранен.

СИЛИН Иван Максимович.

СИЛИН Константин Константинович, род. в 1911 г., ст. лейтенант, командир огневого взвода.

СИЛИН Михаил Петрович, род. в 1922 г., мл. сержант, помощник командира взвода, множественные ранения.

СИЛИНА А.И.

СИЛКИН Александр Иванович, род. в 1906 г.

СИЛКИН Василий Ермолаевич, род. в 1918 г., сержант.

СИЛКИН Евгений Петрович, род. в 1924 г., рядовой.

СИЛКИН Иван Петрович, род. в 1894 г., рядовой.

СИЛКИН Михаил Петрович, род. в 1914 г., ст. лейтенант, командир стрелкового взвода.

СИЛКИН Николай Александрович, род. в 1916 г., рядовой.

СИЛКОВ Михаил Кузьмич, род. в 1898 г., Рязанская обл., Касимовский р-н, д. Жуково.

СИЛУШКИН Семен Григорьевич, род. в 1895 г., Рязанская обл., Касимовский р-н, с. Дмитриево, рядовой.

СИЛЬНОВ Георгий Васильевич, род. в 1910 г., сержант, артиллерист.

СИЛЬНОВ Иван Михайлович, род. в 1925 г., рядовой, стрелок, ранен.

СИЛЬНОВ Поликарп Владимирович, род. в 1892 г., рядовой.

СИЛЬЦОВ Петр Васильевич, род. в 1917 г., сержант.

СИМАГИН Матвей Филиппович, род. в 1899 г., Рязанская обл., Касимовский р-н, с. Ардабьево.

СИМАКИН Николай Фролович, род. в 1927 г., ефрейтор.

СИМАКОВ Александр Михайлович, род. в 1916 г., рядовой.

СИМАКОВ Алексей Григорьевич, род. в 1927 г., рядовой.

СИМАКОВ Василий Владимирович, род. в 1926 г., рядовой.

СИМАКОВ Геннадий Александрович, род. в 1924 г., рядовой.

СИМАКОВ Михаил Павлович, род. в 1920 г., Рязанская обл., Касимовский р-н, с. Шостье.

СИМАКОВ Николай Титович, род. в 1925 г., Рязанская обл., Касимовский р-н, д. Урядино, сержант, ранен.

СИМАКОВ Петр Аверьянович, род. в 1906 г., Рязанская обл., Касимовский р-н, с. Селищи, рядовой, стрелок.

СИМАКОВА (Покровская) Екатерина Аркадьевна, род. в 1923 г., рядовой.

СИМБИРЦЕВ Иван Григорьевич, род. в 1908 г., Рязанская обл., Касимовский р-н, д. Полянки, рядовой.

СИМБИРЦЕВ Иван Филиппович, род. в 1923 г., Рязанская обл., Касимовский р-н, д. Полянки, мл. сержант, стрелок.

СИМБИРЦЕВ Петр Силантьевич, ранен.

СИМОНОВ Аким Федотович, род. в 1909 г.

СИМОНОВ Алексей Афанасьевич, род. в 1912 г.

СИМОНОВ Андрей Антонович, род. в 1920 г., рядовой.

СИМОНОВ Василий Владимирович, род. в 1926 г., рядовой, стрелок.

СИМОНОВ Василий Яковлевич, род. в 1912 г., рядовой, шофер, тяжело ранен.

СИМОНОВ Иван Ильич, род. в 1915 г.

СИМОНОВ Иван Семенович, род. в 1906 г.

СИМОНОВ Иван Семенович, род. в 1921 г., сержант, зенитно-артиллерийский полк.

СИМОНОВ Иван Федорович, род. в 1906 г.

СИМОНОВ Матвей Афанасьевич, род. в 1915 г.

СИМОНОВ Петр Федорович, род. в 1898 г.

СИМОНОВ Яков Иванович, род. в 1922 г., Рязанская обл.,

Касимовский р-н, д. Клетино, рядовой, снайпер, ранен.

СИМУКОВ Андрей Григорьевич, род. 22.09.1919 г., Рязанская обл., Касимовский р-н, с. Лубяники.

СИМУКОВ Иван Федорович, род. в 1924 г., Рязанская обл., Касимовский р-н, с. Лубяники, старший матрос, разведчик береговой обороны, ранен.

СИМУКОВ Сергей Лаврентьевич, род. в 1922 г., сержант.

СИНДЮКОВ Шивкет Валеевич, род. в 1912 г., Рязанская обл., г. Касимов, рядовой, разведчик, связист.

СИНЕВ Иван Сергеевич, род. в 1927 г., Рязанская обл., Касимовский р-н, с. Алферьево.

СИНЕВ Михаил Васильевич, род. в 1921 г., Рязанская обл., Касимовский р-н, д. Алферьево.

СИНИЦЫН Александр Афанасьевич, род. в 1914 г., Рязанская обл., Касимовский р-н, д. Булгаково.

СИНИЦЫН Евдоким Афанасьевич, род. в 1903 г., сержант.

СИНИЦЫН Семен Александрович, род. в 1914 г., сержант.

СИНТЕНКОВ Александр Андреевич, род. в 1925 г., Рязанская обл., Касимовский р-н, д. Монцево.

СИНТЕНКОВ Иван Иванович, род. в 1913 г., Рязанская обл., Касимовский р-н, д. Монцево, сержант, командир отделения, тяжело ранен.

СИНТЕНКОВ Михаил Васильевич, род. 05. 11. 1926 г., Рязанская обл., Касимовский р-н, д. Монцево, ст. сержант, стрелок, ранен.

СИНТЕНКОВ Семен Семенович, род. в 1926 г., Рязанская обл., Касимовский р-н, д. Монцево, ефрейтор, пулеметчик, ранен.

СИНЧИЛЕЕВ Хафиз Бакушович, род. в 1910 г., рядовой.

СИНЮРИН Петр Никитович, род. в 1915 г., рядовой.

СИНЮРИНА Нина Никифоровна, род. в 1926 г., рядовой.

СИНЯЕВ Иван Федорович, род. в 1919 г., Рязанская обл., г. Касимов, лейтенант, ком. взвода морской пехоты, трижды ранен.

СИНЯЕВ Николай Владимирович, род. в 1924 г., ранен.

СИНЯКОВ Александр Петрович, род. в 1919 г., рядовой.

СИНЯКОВ Андрей Павлович, род. в 1921 г., Рязанская обл., Касимовский р-н, д. Васильево, рядовой, стрелок.

СИНЯКОВ Петр Павлович, род. в 1917 г., Рязанская обл., Касимовский р-н, д. Васильево, сержант, артиллерист.

СИНЯЩЕКОВ Иван Петрович, род. в 1908 г., рядовой, телефонист, ранен.

СИПИЛИН Алексей Иванович, род. в 1925 г., старшина, заряжающий танка.

СИПИЛИН Василий Ильич, род. 08.04.1914 г., мл. лейтенант.

СИРОТЕНКОВ Иван Алексеевич, род. в 1923 г., пулеметчик.

СИРОТИН Александр Иванович, род. в 1925 г., рядовой, стрелок, тяжело ранен.

СИРОТИН Иван Иванович, род. в 1920 г., Рязанская обл., Касимовский р-н, д. Мишуково.

СИРОТИН Иван Николаевич, род. в 1918 г., рядовой.

СИРОТИН Петр Григорьевич, род. в 1903 г., Рязанская обл., Касимовский р-н, с. Мишуково.

СИРОТИН Федор Николаевич, род. в 1921 г., ст. сержант.

СИРОТИНИН Федор Николаевич, род. в 1921 г., Рязанская обл., Касимовский р-н, д. Коростино, сержант, шофер.

СИРОТКИН Василий Сафронович, род. в 1911 г., рядовой.

СИСЬКИН Василий Васильевич, род. в 1926 г., Рязанская обл., Касимовский р-н, р.п. Елатьма.

СИТНИКОВ Василий Петрович, род. в 1912 г., Рязанская обл., Касимовский р-н, д. Щербатовка, матрос.

СИТНИКОВ Михаил Павлович, род. в 1922 г., Рязанская обл., Касимовский р-н, д. Нарышкино, рядовой, ранен.

СИЦКИЙ Константин Иванович, род. в 1911 г., рядовой.

СКАЗЫВОДОВ Андрей Александрович, род. 18.03.1918 г., Рязанская обл., Касимовский р-н, с. Савостьяново, ст. сержант, командир стрелкового отделения.

СКАЗЫВОДОВ Иван Александрович, род. в 1921 г., Рязанская обл., Касимовский р-н, с. Савостьяново.

СКАЗЫВОДОВ Петр Александрович, род. в 1923 г., Рязанская обл., Касимовский р-н, с. Савостьяново, рядовой, ранен.

СКАЛИН Николай Николаевич, род. в 1921 г., Рязанская обл., Касимовский р-н, д. Мимишкино.

СКАЛИН Петр Спиридонович, род.: Рязанская обл., Касимовский р-н, д. Мимишкино.

СКАЛКИНА Лидия Дмитриевна, род. в 1924 г., рядовой.

СКАТОВ Александр Андреевич, род. в 1893 г., Рязанская обл., Касимовский р-н, с. Савостьяново.

СКАТОВ Сергей Петрович, род. в 1914 г., р.п. Елатьма.

СКАТОВА Вера Петровна, род. в 1923 г.

СКАЧКОВ Александр Николаевич, род. в 1924 г., сержант.

СКАЧКОВ Владимир Николаевич, род. в 1914 г., Рязанская обл., г. Касимов, рядовой, шофер.

СКВОРЦОВ Андрей Федорович, род.: Рязанская обл., Касимовский р-н, с. Самылово, рядовой.

СКВОРЦОВ Владимир Григорьевич, род. в 1921 г., ст. сержант, помощник командира взвода.

СКВОРЦОВ Георгий Федорович, род. 06.05.1913 г., рядовой, шофер.

СКВОРЦОВ Иван Васильевич, род. в 1922 г., рядовой.

СКВОРЦОВ Иосиф Петрович, род. в 1909 г., Рязанская обл., Касимовский р-н, д. Лощинино, рядовой.

СКВОРЦОВ Степан Никифорович, род. в 1896 г., рядовой.

СКВОРЦОВ Федор Григорьевич, род. в 1896 г., Рязанская обл., Касимовский р-н, д. Телеши.

СКВОРЦОВ Федор Григорьевич, род. в 1907 г., рядовой, стрелок, тяжело ранен.

СКЛОКИН Николай Иванович, род. 29.04.1926 г., Рязанская обл., Спасский р-н, с. Городковичи, рядовой, сапер, орудийный наводчик.

СКЛЯДНЕВ Виктор Владимирович, род. в 1911 г., Рязанская обл., Касимовский р-н, р.п. Елатьма.

СКЛЯДНЕВ Михаил Васильевич, род. в 1902 г., Рязанская обл., г. Касимов, рядовой, ранен.

СКОЛКОВ Петр Иванович, род. 17.07.1920 г., Рязанская обл., Касимовский р-н, с. Ардабьево, рядовой, стрелок.

СКОРНЯКОВ Александр Алексеевич, род. в 1912 г., Рязанская обл., г. Касимов, сержант.

СКОРНЯКОВ Алексей Алексеевич, род. 26.10.1925 г., Рязанская обл., г. Касимов, мл. лейтенант, командир стрелкового взвода, трижды ранен.

СКОРНЯКОВ Михаил Александрович, род. в 1924 г., лейтенант, командир стр. взвода, тяжело ранен.

СКОРНЯКОВ Николай Алексеевич, род. 17.12.1912 г., Рязанская обл., г. Касимов, рядовой, минометчик, дважды ранен. Награжден медалью «За победу над Германией в Великой Отечественной войне 1941–1945 гг.».



СКОРНЯКОВ Сергей Александрович, род. в 1920 г., сержант.

СКОРНЯКОВ Сергей Алексеевич, род. в 1919 г., Рязанская обл., г. Касимов, старшина 2-й статьи, командир орудия.

СКОРОПИСЦЕВ Василий Михайлович, род. в 1905 г.

СКОСЫРЕВ Николай Степанович, род. в 1898 г., Рязанская обл., Касимовский р-н, д. Большой Мутор, рядовой.

СКОТНИКОВ Василий Сидорович, род.: Рязанская обл., Рыбновский р-н, д. Козловка, рядовой, ранен.

СКРЫНЬКО Григорий Михайлович, род. в 1914 г., Рязанская обл., Касимовский р-н, р.п. Елатьма.

СЛЕПОВ Максим Никитович, род. в 1897 г., рядовой, стрелок, ранен.

СЛЕПОВ Михаил Михайлович, род. в 1911 г., рядовой.

СЛЕПОВ Сергей Михайлович, род. в 1908 г., рядовой.

СЛЕТОВ Андрей Егорович, род. в 1912 г., сержант.

СЛЕТОВ Михаил Михайлович, род. в 1895 г., рядовой.

СЛИДЗЮК Трофим Моисеевич, род. в 1917 г., сержант.

СЛУГИН Василий Семенович, род. 3.01.1925 г., Рязанская обл., Елатомский р-н, д. Полутино, капитан, командир отделения, ранен.

СЛУГИН Иван Васильевич, род. Рязанская обл., Касимовский р-н, д. Полутино.

СЛУГИН Михаил Иванович, род. в 1921 г., рядовой, дезинфектор.

СЛУГИН Петр Зиновьевич, род. в 1908 г., Рязанская обл., Касимовский р-н, р.п. Елатьма.

СЛУГИН Филипп Савельевич, род.: Рязанская обл., Касимовский р-н, д. Полутино.

СЛЮНЯЕВ Алексей Михайлович, род. в 1921 г., рядовой.

СЛЮНЯЕВ Матвей Степанович, род. в 1904 г., рядовой.

СМАГИН Иван Михайлович, род. в 1914 г., Рязанская обл., г. Касимов, рядовой, музыкант, ранен.

СМАГИН Николай Михайлович, род. в 1916 г., Рязанская обл., г. Касимов, сержант.

СМАГИН Николай Силантьевич, род. в 1909 г., сержант.

СМАГИН Петр Михайлович, род. 3.02.1916 г., Рязанская обл., г. Касимов, рядовой, слесарь-монтажник.

СМЕЛОВ Алексей Андреевич, род. в 1902 г., сержант.

СМЕЛОВ Алексей Иванович, род. в 1924 г., Рязанская обл., Касимовский р-н, д. Шульгино, рядовой.

СМЕЛОВ Алексей Леонтьевич, род. 15.06.1923 г., Рязанская обл., Касимовский р-н, д. Чернышово-Починки, сержант, танкист, дважды ранен.

СМЕЛОВ Андрей Алексеевич, род. в 1923 г., рядовой.

СМЕЛОВ Иван Семенович, род. в 1918 г., сержант, механик-водитель танковой бригады.

СМЕТАНИН Владимир Федорович, род. в 1924 г., рядовой.

СМЕТАНИН Петр Васильевич, род. в 1917 г., сержант, пулеметчик, тяжело ранен.

СМЕТАННИКОВ Иван Федорович, род. в 1917 г., Рязанская обл., Касимовский р-н, с. Ермолово, тяжело ранен.

СМЕТАННИКОВ Михаил Степанович, род. в 1925 г., сержант, стрелок.

СМЕТАННИКОВ Николай Илларионович, род. в 1902 г., Рязанская обл., г. Касимов, рядовой.

СМИРНОВ Александр Андреевич, род. в 1894 г., сержант.

СМИРНОВ Алексей Васильевич, род. в 1923 г., Рязанская обл., Касимовский р-н, д. Бучнево, сержант.

СМИРНОВ Алексей Григорьевич, род. в 1913 г., сержант, механик-водитель.

СМИРНОВ Алексей Николаевич, род. в 1917 г., Рязанская обл., Касимовский р-н, д. Уланова Гора, рядовой, автослесарь.

СМИРНОВ Андрей Георгиевич, род. в 1923 г., майор, ст. офицер батареи.

СМИРНОВ Василий Васильевич, род. в 1913 г., Рязанская обл., Касимовский р-н, д. Мишуково, сержант, командир танка, тяжело ранен.

СМИРНОВ Василий Ник., род. в 1905 г., рядовой.

СМИРНОВ Виктор Федорович, род. в 1920 г., минометчик.

СМИРНОВ Виктор Федорович, род. в 1912 г., рядовой, мотоциклист.

СМИРНОВ Владимир Ефимович, род. в 1919 г., рядовой, имеет множественные ранения.

СМИРНОВ Владимир Иванович, род. в 1919 г., рядовой, шофер.

СМИРНОВ Владимир Иванович, род. 21.09.1924 г., Рязанская обл., Касимовский р-н, д. Макеенки, гвардии сержант, артиллерист-наводчик реактивной артиллерии.

СМИРНОВ Георгий Кузьмич, род. в 1912 г., рядовой.

СМИРНОВ Георгий Терентьевич, род.: Рязанская обл., Касимовский р-н, с. Балушево-Починки.

СМИРНОВ Григорий Орестович, род. в 1914 г., Рязанская обл., Касимовский р-н, с. Анемнясево, сержант, командир орудия танкового полка.

СМИРНОВ Е.Ф.

СМИРНОВ Иван Романович, род. в 1907 г., стрелок, автоматчик, дважды ранен.

СМИРНОВ Иван Иванович, род. в 1910 г., рядовой.

СМИРНОВ Иван Орестович, род. в 1906 г., Рязанская обл., Касимовский р-н, д. Анемнясево, лейтенант, командир взвода танковой бригады.

СМИРНОВ Леонид Яковлевич, род. в 1922 г., рядовой.

СМИРНОВ Михаил Борисович, род. в 1915 г., рядовой.

СМИРНОВ Михаил Петрович, род. в 1918 г., Рязанская обл., Касимовский р-н, д. Мишуково.

СМИРНОВ Николай Николаевич, род. в 1923 г., Рязанская обл., Касимовский р-н, д. Макеенки, рядовой, стрелок.

СМИРНОВ Петр Александрович, род. в 1923 г., Рязанская обл., Касимовский р-н, д. Телебукино, рядовой.

СМИРНОВ Петр Васильевич, род. в 1924 г., Рязанская обл., Касимовский р-н, д. Мишуково.

СМИРНОВ Петр Константинович, род. 08.07.1925 г., Рязанская

обл., Касимовский р-н, д. Бетино, сержант, тяжело ранен.

СМИРНОВ Петр Михайлович, род. в 1920 г., Рязанская обл., Касимовский р-н, р.п. Гусь-Железный, ст. матрос, старшина команды машинистов, артиллерист.

СМИРНОВ Петр Николаевич, род. в 1925 г., рядовой, стрелок.

СМИРНОВ Петр Павлович, род. в 1917 г., рядовой.

СМИРНОВ Петр Трофимович, род. в 1907 г., рядовой.

СМИРНОВ Сергей Григорьевич, род. в 1919 г., сержант.

СМИРНОВ Сергей Михайлович, род. 20.10.1923 г., Рязанская обл., Касимовский р-н, с. Погост, рядовой, стрелок, разведчик, ранен.

СМИРНОВ Сергей Павлович, род. в 1921 г., рядовой.

СМИРНОВА Галина Сергеевна, рядовой.

СМИРНОВА Идея Ефимовна, род. в 1923 г., рядовой.

СМИРНОВА Клавдия Петровна, род. 7.02.1920 г., Рязанская обл., г. Касимов, ст. сержант, медицинская сестра.

СМОЛЕНКОВ Василий Сергеевич, род. в 1923 г., Рязанская обл., Касимовский р-н, д. Бучнево.

СМОЛЕНКОВ Трофим Сергеевич, род. в 1909 г., рядовой.

СМОЛКИН Федор Прокофьевич, род. в 1914 г., Рязанская обл., Касимовский р-н, с. Которово.

СМОРОДИН Алексей Алексеевич, род. в 1918 г., повар железнодорожного полка.

СМУРЕНКОВ Виктор Павлович, род. 19.08.1921 г., Рязанская обл., Касимовский р-н, д. Чернецы, разведчик, тяжело ранен.

СМУРЫШКОВ Алексей Васильевич, род. в 1923 г., Ивановская обл., Пучежский р-н, д. Гари, ефрейтор.

СОБИЕВ Муссиль, род. в 1915 г., Рязанская обл., Касимовский р-н, с. Акишино, сержант.

СОБКО Михаил Григорьевич, род. в 1923 г., рядовой, партизан.

СОБОЛЕВ Андрей Михайлович, род. в 1924 г., мл. сержант, трижды ранен.

СОБОЛЕВ Павел Егорович, род. в 1925 г., Рязанская обл., Касимовский р-н, д. Четаево.

СОВЕТНИКОВ Ефим Захарович, род. в 1898 г., Рязанская обл., Касимовский р-н, д. Малый Мутор, ранен.

СОВЕТНИКОВ Максим Григорьевич, род. в 1916 г., рядовой, стрелок.

СОВЕТНИКОВ Петр Захарович, род. в 1903 г., Рязанская обл., Касимовский р-н, д. Малый Мутор, рядовой.

СОКЛАКОВ Семен Петрович, род. в 1911 г., Рязанская обл., Касимовский р-н, с. Погост.

СОКОВ Иван Матвеевич, род. в 1911 г., Рязанская обл., Касимовский р-н, с. Савостьяново.

СОКОВ Федор Петрович, род. в 1926 г., Рязанская обл., Касимовский р-н, с. Савостьяново.

СОКОЛИХИН Павел Васильевич, род. в 1906 г., рядовой.

СОКОЛИХИН С. Иванович.

СОКОЛОВ Александр Александрович, род. в г. Кронштадте.

СОКОЛОВ Александр Федорович, род. в 1912 г., мл. лейтенант.

СОКОЛОВ Василий Андреевич, род. в 1912 г., Рязанская обл., Касимовский р-н, с. Курман, рядовой, стрелок, ранен.

СОКОЛОВ Владимир Константинович, род. в 1924 г., рядовой, орудийный номер, наводчик.

СОКОЛОВ Дмитрий Иванович, род. в 1923 г., Рязанская обл., Касимовский р-н, д. Поповка, мл. лейтенант, артиллерист, дважды ранен.

СОКОЛОВ Евгений Иванович, род. в 1915 г., рядовой.

СОКОЛОВ Евгений Петрович, род. в 1910 г., мл. лейтенант, старший водитель танка.

СОКОЛОВ Иван Семенович, род. в 1908 г., старший лейтенант.

СОКОЛОВ Михаил Григорьевич, род. в 1920 г., старшина, тяжело ранен.

СОКОЛОВ Никита Иванович, род. в 1904 г., Рязанская обл., Касимовский р-н, с. Курман, рядовой.

★ **Герой Советского Союза**

СОКОЛОВ Николай Семенович, род. 15.12.1923 г., Рязанская обл., Касимовский р-н, р.п. Гусь-Железный, ст. лейтенант, командир пулеметного взвода, трижды ранен.

СОКОЛОВ Павел Николаевич, род. в 1922 г., тяжело ранен.

СОКУР Константин Максимович, род. 3.05.1921 г., Винницкая (Смоленская) обл., Монастырщенский р-н, с. Сарны, мл. сержант.

СОЛДАК Петр Демьянович, род. в 1908 г., сержант.

СОЛДАТОВ Александр Васильевич, род. в 1924 г., Рязанская обл., Касимовский р-н, д. Озерки.

СОЛДАТОВ Александр Иванович, род. в 1918 г., старшина, дважды ранен.

СОЛДАТОВ Александр Петрович, род. в 1915 г., рядовой.

СОЛДАТОВ Алексей Николаевич, род. в 1926 г., рядовой.

СОЛДАТОВ Алексей Петрович, род. в 1915 г., Рязанская обл., Касимовский р-н, д. Чинур.

СОЛДАТОВ Василий Акимович, род. в 1916 г., рядовой, тяжело ранен.

СОЛДАТОВ Василий Егорович, род. в 1906 г., рядовой.

СОЛДАТОВ Виктор Семенович, род. в 1910 г., сержант, командир хоз. взвода.

СОЛДАТОВ Дмитрий Петрович, род. в 1922 г., сержант.

СОЛДАТОВ Евдоким Андреевич, род. в 1895 г., Рязанская обл., Касимовский р-н, д. Захарово, сержант.

СОЛДАТОВ Иван Павлович, род. в 1913 г., Рязанская обл., Касимовский р-н, д. Басово, рядовой, радист-телефонист, тяжело ранен.

СОЛДАТОВ Михаил Лаврентьевич, род. в 1920 г., Рязанская обл., Касимовский р-н, д. Басово, рядовой, стрелок.

СОЛДАТОВ Михаил Яковлевич, род. в 1926 г., Рязанская обл., Касимовский р-н, д. Малеево, рядовой.

СОЛДАТОВ Федор Ефимович, род. в 1911 г., Рязанская обл., Касимовский р-н, д. Басово, рядовой, ранен.

СОЛДАТОВА Анна Марковна, род. в 1922 г., рядовой.

СОЛДАТОВА Мария Андреевна, род. в 1924 г., Рязанская обл., Касимовский р-н, д. Чинур.

СОЛНЦЕВ Александр Александрович, род. в 1917 г., рядовой.

СОЛНЦЕВ Андрей Александрович, род. в 1924 г., рядовой, автоматчик, тяжело ранен.

СОЛНЦЕВ Иван Александрович, род. в 1917 г., Рязанская обл., Касимовский р-н, р.п. Елатьма.

СОЛНЦЕВ Михаил Иванович, род. в 1922 г., ст. сержант, шофер.

СОЛНЦЕВ Николай Фадеевич, род. 19.12.1920 г., Рязанская обл., Касимовский р-н, с. Ардабьево, рядовой, орудийный номер.

СОЛОВЬЕВ Алексей Архипович, род. в 1914 г., старшина, механик-водитель.



СОЛОВЬЕВ Алексей Дмитриевич, род. в 1911 г., мл. сержант, водитель.

СОЛОВЬЕВ Анатолий Федорович, род. в 1924 г., Рязанская обл., Касимовский р-н, д. Аниково, сержант.

СОЛОВЬЕВ Андрей Петрович, род. в 1912 г., рядовой, стрелок.

СОЛОВЬЕВ Василий Иванович, род. в 1897 г., рядовой.

СОЛОВЬЕВ Василий Иванович, род. в 1927 г., рядовой.

СОЛОВЬЕВ Василий Иванович, род. в 1926 г., рядовой, стрелок, контужен, ранен.

СОЛОВЬЕВ Василий Петрович, род. 21.07.1926 г., Рязанская обл., Касимовский р-н, д. Шемордино, рядовой, снайпер, тяжело ранен.

СОЛОВЬЕВ Василий Федорович, род. 21.01.1925 г., Рязанская обл., г. Касимов, рядовой, пулеметчик танковых войск, тяжело ранен.

СОЛОВЬЕВ Владимир Степанович, род. в 1924 г., сержант.

СОЛОВЬЕВ Иван Михайлович, род. в 1902 г., ст. лейтенант.

СОЛОВЬЕВ Иван Федорович, род.: Рязанская обл., Касимовский р-н, д. Четаево.

СОЛОВЬЕВ Илья Васильевич, род. в 1916 г., рядовой.

СОЛОВЬЕВ Михаил Васильевич, род. в 1923 г., Рязанская обл., Касимовский р-н, с. Николаевское, рядовой, минометчик, тяжело ранен.

СОЛОВЬЕВ Михаил Семенович, род. в 1924 г., сержант.

СОЛОВЬЕВ Никита Алексеевич, род. 10.01.1922 г., Рязанская обл., Касимовский р-н, д. Четаево, сержант, командир орудия.

СОЛОВЬЕВ Николай Иванович, мл. сержант, командир орудия.

СОЛОВЬЕВ Николай Степанович, род. в 1920 г., мл. сержант, командир орудия.

СОЛОВЬЕВ Николай Тимофеевич, род. в 1911 г., Рязанская обл., Касимовский р-н, д. Рудаково, рядовой, телефонист, ранен.

СОЛОВЬЕВ Николай Федорович,



род. 6.12.1923 г., Рязанская обл., г. Касимов, рядовой, стрелок, тяжело ранен. Награжден медалью «За отвагу». Умер 11.08.1995 г.

СОЛОВЬЕВ Семен Васильевич, род. в 1908 г., рядовой, тяжело ранен.

СОЛОВЬЕВ Филипп Петрович, род. в 1920 г., Рязанская обл., Касимовский р-н, р.п. Елатьма.

СОЛОВЬЕВА Мария Александровна, род. в 1923 г., рядовой.

СОЛОВЬЕВА Надежда Валерьяновна, род. в 1922 г., рядовой.

СОЛОДОВНИКОВ Иван Тимофеевич, род. в 1909 г., ефрейтор, орудийный номер.

СОЛОДОВНИКОВ Николай Петрович, род. в 1923 г., Рязанская обл., Касимовский р-н, с. Любовниково, ст. сержант, пулеметчик, тяжело ранен.

СОЛОДОВНИКОВА Мария Тимофеевна, род. в 1922 г., Рязанская обл., Касимовский р-н, д. Полутино.

СОЛОМАДИН (САЛОМАДИН) Алексей Александрович, род. в 1912 г., Рязанская обл., Касимовский р-н, р.п. Гусь-Железный, рядовой, стрелок.

СОЛОМАТИН Алексей Владимирович, род. в 1922 г., Рязанская обл., Касимовский р-н, д. Уланова Гора, рядовой, наводчик.

СОЛОМАТИН Алексей Тимофеевич, род. в 1912 г., Рязанская обл., Касимовский р-н, д. Уланова Гора, рядовой, стрелок.

СОЛОМАТИН Михаил Павлович, род. в 1914 г., Рязанская обл., Касимовский р-н, р.п. Елатьма.

СОЛОМИНА Анастасия Ивановна, род. в 1922 г., рядовой.

СОЛОМКО Валентина Ивановна, род. 1.11.1923 г., Рязанская обл., г. Касимов, ефрейтор, телефонист.

СОЛОНКИН Иван Петрович, род. в 1918 г., Рязанская обл., Касимовский р-н, с. Лубяники, мл. сержант, артиллерист, ст. разведчик-наблюдатель.

СОЛОНКИН Леонид Петрович, род. в 1904 г., рядовой.

СОЛЯНКИН Николай Николаевич,



род. в 1917 г., Рязанская обл., Касимовский р-н, д. Давыдово, сержант. Награжден медалью «За отвагу».

СОМИН Иван Борисович, род. в 1908 г., рядовой.

СОНИН Василий Александрович, род. в 1926 г., рядовой, стрелок.

СОНИН Иван Александрович, род. в 1923 г., сержант, хим. мастер.

СОНИН Михаил Петрович, род. в 1914 г., Рязанская обл., Касимовский р-н, д. Акишино, рядовой.

СОНИЧКИН Егор Ильич, род. в 1905 г., Рязанская обл., Касимовский р-н, с. Самылово, рядовой, тяжело ранен.

СОНИЧКИН Филипп Ильич, род. в 1895 г., Рязанская обл., Касимовский р-н, с. Самылово, рядовой.

СОРВАКОВ Михаил Иванович,



род. в 1919 г., Рязанская обл., Касимовский р-н, д. Лазарево, ефрейтор, ранен.

СОРВАЧЕВ Владимир Егорович, род. в 1924 г., сержант, дважды ранен.

СОРВАЧЕВ В.С.

СОРВАЧЕВ Николай Григорьевич, род. в 1919 г., рядовой, шофер.

СОРВАЧЕВ Николай Егорович, род. в 1924 г., сержант, ранен.

СОРВАЧЕВ Павел Александрович, род. в 1912 г., сержант.

СОРВАЧЕВ Павел Алексеевич, род. в 1912 г.

СОРВАЧЕВ Федор Дмитриевич, род. в 1908 г., сержант.

СОРВАЧЕВ Юрий Степанович, род. в 1925 г., старшина, командир отделения, тяжело ранен.

СОРВАЧЕВА Татьяна, род. в 1923 г., рядовой.

СОРОКИН Валентин Пименович, род. в 1913 г., рядовой.

СОРОКИН Василий Иванович, род. 7.08.1926 г., Пензенская обл., Челебарский р-н, гв. сержант, разведчик, контужен.

СОРОКИН Иван Георгиевич.

СОРОКИН Петр Иванович, род. в 1909 г., рядовой, тяжело ранен.

СОРОКИН Федор Иванович, род. в 1915 г., Рязанская обл., Касимовский р-н, р.п. Елатьма, рядовой, стрелок, множественные ранения.

СОРОКИНА (КОНОВАЛОВА) Галина Ивановна, род. в 1922 г., рядовой, санитарка.

СОРОКИНА Любовь Андреевна, род. в 1923 г., Рязанская обл., Касимовский р-н, р.п. Елатьма.

СОСНИКИН Иван Михайлович, род. в 1903 г., Рязанская обл., Касимовский р-н, р.п. Елатьма.

СОТНИКОВ Александр Васильевич, род. 17.03.1918 г., офицер м/с, фельдшер сан. отдела, тяжело ранен.

СОТНИКОВ Александр Петрович, род. в 1918 г., Рязанская обл., Касимовский р-н, с. Перво, рядовой.

СОТНИКОВ Александр Петрович, род. в 1921 г., Рязанская обл., Касимовский р-н, с. Перво.

СОТНИКОВ Андрей Яковлевич, род. в 1907 г., рядовой.

СОТНИКОВ Владимир Иванович, род. в 1901 г., рядовой.

СОТНИКОВ Михаил Яковлевич, род. в 1905 г., рядовой.

СОТНИКОВ Николай Яковлевич, род. в 1911 г., рядовой.

СОТНИКОВ Павел Яковлевич, род. в 1907 г., Рязанская обл., Касимовский р-н, с. Перво, ст. сержант.

СОТНИКОВ Петр Дмитриевич, род. в 1898 г., Рязанская обл., Касимовский р-н, с. Перво, рядовой.

СОТНИКОВ Петр Яковлевич, род. в 1895 г., Рязанская обл., Касимовский р-н, с. Перво, рядовой.

СОТНИКОВА (ДЕМИДОВА) Мария Матвеевна, род. 08.03.1922 г., Орловская обл., с. Кудиново, ст. сержант, медсестра в госпитале.

СОХРИН Георгий Федорович, род. в 1922 г., старшина.

СОШЕНКО Андрей Фролович, род. в 1913 г., сержант, командир отделения, легко ранен.

СПИВАК Мария Алеевна, род. в 1919 г., сержант.

СПИРИДОНОВ Алексей Никитович, род. 14.05.1906 г., г. Ленинград, сержант, связист.

СПИРИДОНОВА Вера Васильевна, род. в 1922 г., сержант, медсестра.

СПИРИН Александр Васильевич, род. в 1918 г.

СПИРИН Алексей Кузьмич, род. в 1897 г., рядовой.

СПИРИН Алексей Никитович, род. в 1924 г., рядовой.

СПИРИН Андрей Борисович, род. в 1912 г., Рязанская обл., Касимовский р-н, с. Которово.

СПИРИН Андрей Семенович, род. в 1897 г., сержант.

СПИРИН Василий Михайлович, род. в 1921 г., Рязанская обл., Касимовский р-н, с. Которово, рядовой, минометчик.

СПИРИН Иван Алексеевич, род. в 1920 г., Рязанская обл., Бельковский р-н, д. Ярыгино, сержант, наводчик, ранен.

СПИРИН Иван Дмитриевич, род. 16.12.1922 г., сержант, водитель, ранен.

СПИРИН Михаил Андреевич, род. в 1926 г., Рязанская обл., Касимовский р-н, р.п. Елатьма.

СПИРИН Никандр Михайлович, род. в 1893 г., Рязанская обл., Касимовский р-н, р.п. Елатьма.

СПИРИН Никита Акимович, род. в 1898 г., рядовой.

СПИРИН Николай Васильевич, род. в 1926 г., Рязанская обл., Шиловский (Касимовский) р-н, с. Рубецкое, рядовой, дважды ранен.

СПИРИН Николай Дмитриевич, род. в 1918 г., место жительства: Рязанская обл., Касимовский р-н, Большой Мутор, старшина.

СПИРИН Николай Дмитриевич, род. в 1923 г., Рязанская обл., Касимовский р-н, д. Василево, сержант.

СПИРИН Николай Иванович, род. в 1924 г., рядовой.

СПИРИН Николай Михайлович, род. 17.04.1926 г., Рязанская обл., Касимовский р-н, с. Которово, рядовой, кавалерист.

СПИРИН Петр Алексеевич, род. в 1913 г., Рязанская обл., Касимовский р-н, д. Тимохино, рядовой.



СПИРИН Петр Данилович, род. в 1914 г., Рязанская обл., Касимовский р-н, с. Которово.

СПИРИН Федор Иванович, род. в 1924 г., Рязанская обл., Касимовский р-н, с. Ермолово, мл. лейтенант, комсорг батальона.

СПИРИНА Анастасия Андреевна, род. 8.03.1918 г., Рязанская обл., Касимовский р-н, д. Кочемары.

СПИРИНА Нина Ивановна, род. в 1923 г., рядовой.

СПИРКИН Александр Васильевич, род. в 1918 г., сержант.

СПИРЮКОВ Василий Семенович, род. в 1914 г., ранен.

СПИРЯКОВ Владимир Петрович, род. в 1905 г., Рязанская обл., Касимовский р-н, с. Самылово.

СТАДНИЦКИЙ Владимир Александрович, род. в 1898 г.

СТАЛЬНУХИНА Надежда Семеновна, род. в 1924 г., Рязанская обл., Касимовский р-н, р.п. Гусь-Железный, рядовой.

СТАРИКОВ Алексей Иванович, род. в 1917 г., Рязанская обл., Касимовский р-н, д. Александровка.

СТАРИКОВ Василий Петрович, род. в 1912 г., Рязанская обл., Касимовский р-н, д. Александровка, рядовой.

СТАРИКОВ Григорий Михайлович, род. в 1914 г., сержант.

СТАРИКОВ Ермолай Сергеевич, род. в 1905 г., Рязанская обл., Касимовский р-н, д. Александровка, рядовой, контужен.

СТАРИКОВ Павел Никитович, род. в 1902 г.

СТАРИЧКОВ Михаил Алексеевич, род. в 1920 г., сержант.

СТАРКОВ Павел Гаврилович, род. в 1926 г., Рязанская обл., Касимовский р-н, с. Дмитриево, рядовой, зенитчик.

СТАРОВЕРОВ Андрей Григорьевич, род. в 1920 г., Рязанская обл., Касимовский р-н, с. Лубяники.

СТАРОВЕРОВ Николай Иванович, род. в 1900 г., рядовой.

СТАРОВЕРОВ Павел Михайлович, род. 4.12.1915 г., Рязанская обл., Касимовский р-н, д. Ласино.

СТАРОВЕРОВ Петр Васильевич, род. 24.11.1918 г., Рязанская обл., Касимовский р-н, д. Кольдюки, пулеметчик, дважды ранен.

СТАРОСТИН Александр Андреевич, род. в 1924 г., Рязанская обл., Касимовский р-н, д. Шемякино, сержант, танкист-разведчик.

СТАРОСТИН Иван Анатольевич, род. в 1911 г., Рязанская обл., Касимовский р-н, с. Перво, рядовой.

СТАРОСТИН Иван Васильевич, род. в 1914 г., рядовой.

СТАРОСТИН Петр Андреевич, род. в 1921 г., сержант.

СТАРОСТИН Сергей Николаевич, род. в 1905 г., сержант.

СТАРОСТИНА Александра Павловна, род. в 1923 г., ефрейтор, писарь стрелкового отделения.

СТАРОСТИНА Валентина Дмитриевна, род. в 1923 г., сержант.

СТАРЧЕНКО Иван Андреевич, род. в 1927 г., Украина, Сумская обл., Глуховский р-н, д. Сутиски, рядовой, артиллерист.

СТАРЧЕНКОВ Валерий Иванович.

СТАРЧЕНКОВ Василий Александрович, род. в 1912 г., Рязанская обл., Касимовский р-н, д. Сорокино, старший сержант, стрелок, дважды ранен.

СТАРЧЕНКОВ Василий Андреевич, род. в 1911 г., Рязанская обл., Касимовский р-н, д. Сорокино, сержант.

СТАРЧЕНКОВ Василий Иванович,



род. 6.09.1923 г, Калужская обл., Малоярославецкий р-на, с. Сычево, майор, ранен. Награжден орденами Красной Звезды, Отечественной войны, медалью «За взятие Кенигсберга». Умер 20.01.2002 г.

СТАРЧЕНКОВ Григорий Николаевич, род. в 1922 г., рядовой.

СТАРЧЕНКОВ Григорий Николаевич, род. в 1924 г., разведчик.

СТАРЧЕНКОВ Сергей Васильевич, род. в 1919 г., ст. лейтенант, командир стрелковой роты, тяжело ранен.

СТАРЧЕНКОВ Яков Иванович, род. в 1913 г., сержант, ранен.

СТЕБЕЛЕВ Николай Николаевич,



род. 18.02.1924 г., Московская обл., Щелковский р-н, ст. лейтенант, связист.

СТЕГНИН Петр Васильевич, род. в 1903 г., Рязанская обл., Касимовский р-н, с. Погост, рядовой, ранен.

СТЕГНИН Петр Петрович, род. в 1912 г.

СТЕКЛЕНЕВ Дмитрий Михайлович, род. 19.10.1914 г., Новосибирская обл., Татарский р-н, с. Казачий Мыс, рядовой, шофер, дважды ранен.

СТЕНЕЧКИН Александр Николаевич, род. в 1926 г., рядовой.

СТЕНЕЧКИН Николай Петрович, род. в 1904 г., рядовой, ранен.

СТЕНИЧКИН Матвей Дмитриевич, род. в 1911 г., рядовой.

СТЕНЬКЕНСКИЙ Сергей Константинович, род. в 1905 г., рядовой.

СТЕПАКОВ Михаил Иванович, род. 20.09.1906 г., Рязанская обл., Касимовский р-н, д. Волково, капитан, командир дивизиона.

СТЕПАНКИН Иван Васильевич, род. 19.06.1919 г.

СТЕПАНОВ Алексей Ульянович, род. в 1897 г., Рязанская обл., Касимовский р-н, д. Самуиловка, рядовой.

СТЕПАНОВ Анатолий Александрович.

СТЕПАНОВ Андрей Ефимович, род. в 1918 г., Рязанская обл., Касимовский р-н, с. Лубяники.

СТЕПАНОВ Василий Алексеевич, род. в 1918 г., Рязанская обл., Касимовский р-н, р.п. Елатьма.

СТЕПАНОВ Василий Иванович, род. в 1925 г., рядовой, стрелок, тяжело ранен.

СТЕПАНОВ Василий Сергеевич, род. в 1923 г., Рязанская обл., Касимовский р-н, с. Дмитриево, рядовой.

СТЕПАНОВ Василий Федорович,



род. в 1926 г., Рязанская обл., Касимовский р-н, с. Сабурово, рядовой, стрелок. Награжден медалью «За победу над Германией в Великой Отечественной войне 1941–1945 гг.».

СТЕПАНОВ Владимир Андреевич, род. в 1925 г., рядовой.

СТЕПАНОВ Илья Максимович, род. в 1918 г., Рязанская обл., Касимовский р-н, р.п. Елатьма.

СТЕПАНОВ Иосиф Самсонович, род. в 1919 г., Рязанская обл., Касимовский р-н, д. Кондраково, рядовой, стрелок.

СТЕПАНОВ Матвей Егорович, род. в 1916 г., старшина, телефонист.

СТЕПАНОВ Михаил Иванович, род. в 1906 г., капитан.

СТЕПАНОВ Михаил Петрович, род. в 1922 г., тяжело ранен.

СТЕПАНОВ Николай Павлович, род. в 1922 г., ефрейтор, стрелок, ранен.

СТЕПАНОВ П.И.

СТЕПАНОВ Сергей Александрович, род. в 1910 г., Рязанская обл., Касимовский р-н, р.п. Елатьма.

СТЕПАНОВ Федор Иванович, род.: Рязанская обл., Касимовский р-н, д. Ярыгино.

СТЕПАНОВА Анна Ивановна, род. в 1923 г., рядовой.

СТЕПАНОВА Елизавета Ивановна, род. в 1920 г., сержант.

СТЕПАНОВА Мария Гавриловна, род. в 1922 г., сержант.

СТЕПАНОВА (ПОГОДИНА) Пелагея Карповна, род. в 1921 г., Рязанская обл., Касимовский р-н, с. Ермолово, ефрейтор.

СТЕПИН Алексей Прокопьевич, род. в 1926 г., Рязанская обл., Касимовский р-н, д. Бигзино.

СТЕПИН Василий Васильевич, род. в 1916 г., сержант.

СТЕПИН Федор Прокопьевич, род. в 1924 г., Рязанская обл., Касимовский р-н, д. Данево, рядовой.

СТЕПКИН Михаил Ильич, род. в 1906 г., сержант, наводчик.

СТЕШЕНКО (ТЕБЕНИХИНА, БУМАГИНА) Екатерина Ивановна,



род. 03.12.1922 г., Рязанская обл., г. Касимов, сержант м/с, палатная медсестра.

СТЕШКИН Николай Михайлович, род. в 1913 г., мл. лейтенант, тяжело ранен.

СТЕШКИН Федор Григорьевич, род. в 1903 г., рядовой, стрелок, ранен.

СТЕШКИНА Вера Михайловна, род. в 1924 г., Рязанская обл., Касимовский р-н, с. Гиблицы.

СТОЛАЕВ Григорий Поликарпович, род. в 1919 г., командир отделения.

СТОЛАЕВ Григорий Филиппович, род. в 1897 г., рядовой, ранен.

СТОЛАЕВ Егор Антонович, род. в 1905 г., Рязанская обл., Касимовский р-н, д. Урядино, старшина ветслужбы.

СТОЛАЕВ Филипп Ермолаевич, род. в 1920 г., Рязанская обл., Касимовский р-н, д. Урядино, мл. лейтенант, радиотелеграфист, ранен.

СТОЛЯРОВА Вера Ивановна, род. в 1918 г., ст. лейтенант м/с.

СТРЕЛКОВ Василий Владимирович, род. в 1905 г., рядовой, стрелок.

СТРЕЛКОВ Иван Викторович, род.: Рязанская обл., Касимовский р-н, р.п. Елатьма.

СТРЕЛКОВ Иван Иванович, род. в 1919 г., старшина 2-й статьи, моторист.

СТРЕЛКОВ Михаил Иванович, род. в 1904 г., рядовой.

СТРЕЛКОВА Пелагея Сергеевна, род. в 1923 г., Рязанская обл., Касимовский р-н, р.п. Елатьма, ефрейтор, приборист.

СТРЕЛЬНИКОВ Михаил Стефанович, род. в 1922 г., ст. сержант, зам. командира взвода, ранен.

СТРЕЛЬЦОВ Михаил Степанович, род. в 1926 г., Рязанская обл., Касимовский р-н, с. Лубяники, сержант, снайпер, тяжело ранен.

СТРЕЛЬЦОВ Николай Алексеевич, род. в 1926 г., Рязанская обл., Касимовский р-н, с. Болотцы, сержант, механик-водитель танка, контужен.

СТРОГАНОВ Василий Иванович, род. в 1911 г., сержант.

СТРОЙНОВ Александр Андреевич, род. 06.06.1914 г., Рязанская обл., Касимовский р-н, д. Баженово, лейтенант, контужен.

СТРОЙНОВ Василий Васильевич,



род. в 1925 г., Рязанская обл., Касимовский р-н, д. Перхурово, рядовой, стрелок, тяжело ранен. Награжден орденами Красной Звезды, Отечественной войны.

СТРОКИН Александр Иванович, род. в 1918 г., Рязанская обл., Касимовский р-н, д. Крысино-Лощинино, лейтенант, командир артиллерии.

СТРОКИН Александр Федотович, род. в 1917 г., Рязанская обл., Касимовский р-н, д. Лощинино, старшина 2-й статьи.

СТРОКИН Михаил Гаврилович, род. в 1917 г., рядовой, стрелок.

СТРОКИН Степан Яковлевич, род. в 1896 г., Рязанская обл., Касимовский р-н, д. Крысино-Лощинино, рядовой.

СТРОКИН Федор Яковлевич, род. в 1901 г., Рязанская обл., Касимовский р-н, д. Крысино-Лощинино, рядовой, стрелок, санитар.

СТРОЛКОВ Иван Иванович, род. в 1920 г., сержант.

СТУДЕНЕЦКИЙ Алексей Григорьевич, род. в 1921 г., Рязанская обл., Касимовский р-н, д. Ласино.

СТУДЕНЕЦКИЙ Кирилл Григорьевич, род. в 1923 г., Рязанская обл., Касимовский р-н, д. Ласино.

СТУДЕНЦОВ Василий Савельевич, род. в 1912 г., капитан, командир батальона, тяжело ранен.

СУББОТИН Григорий Иванович, род. в 1918 г., Рязанская обл., Касимовский р-н, д. Анемнясево, тяжело ранен.

СУББОТИН Николай Степанович, род. в 1909 г., Рязанская обл., Касимовский р-н, с. Перво, рядовой.

СУББОТИН Сергей Александрович, род. в 1924 г., Рязанская обл., Касимовский р-н, р.п. Елатьма.

СУББОТКИН Василий Федорович.

СУВОРКИН Василий Иванович, род. в 1921 г., рядовой, стрелок, шофер, наводчик, тяжело ранен.

СУВОРОВ Анатолий Михайлович, род. в 1923 г., Рязанская обл., Касимовский р-н, р.п. Елатьма.

СУВОРОВ Анатолий Михайлович, род. в 1919 г., ст. сержант, командир взвода, дважды ранен.

СУВОРОВ Василий Васильевич, род. в 1923 г., лейтенант, командир взвода, дважды ранен.

СУВОРОВ Виктор Яковлевич, род. в 1925 г., тяжело ранен.

СУВОРОВ Николай Георгиевич, род. в 1910 г., мл. лейтенант, командир связи.

СУВОРОВ Николай Михайлович, род. 21.07.1925 г., Рязанская обл., г. Касимов, рядовой, стрелок, разведчик, тяжело ранен.

СУВОРОВ Николай Сергеевич, род. 8.04.1927 г.

СУВОРОВ Серафим Васильевич, род. в 1912 г., рядовой.

СУГОНЯЕВ Алексей Иванович, род. в 1926 г., Рязанская обл., Касимовский р-н, с. Дмитриево.

СУДАРЕВ Александр Александрович, род. в 1926 г., рядовой, пулеметчик.

СУЛЕЙМАНОВ Азис Ганеевич, род. в 1903 г., рядовой.

СУЛЕЙМАНОВ Алим Изетуллович, род.: Рязанская обл., Касимовский р-н, д. Ахматово.

СУЛЖАНАЕВ Умар Хасанович, род. в 1909 г., рядовой.

СУЛИМОВ Михаил Васильевич, род. 14.10.1919 г., Рязанская обл., Ерахтурский р-н, д. Волчкарь, сержант, командир отделения связи.

СУМЕНКОВ Владимир Степанович, род. в 1925 г., Рязанская

обл., Касимовский р-н, с. Новая Деревня, сержант, тяжело ранен.

СУМЕНКОВ Георгий Дмитриевич, род. в 1915 г., Рязанская обл., Касимовский р-н, д. Новая Деревня, командир саперного взвода.

СУМЕНКОВ Дмитрий Иванович,



род. в 1902 г., Рязанская обл., Касимовский р-н, д. Новая Деревня, гвардии старшина, ранен. Награжден орденом Красной Звезды, медалями «За отвагу», «За победу над Германией в Великой Отечественной войне 1941–1945 гг.».

СУМЕНКОВ Иван Васильевич, род. в 1915 г., Рязанская обл., Касимовский р-н, д. Жданово, сержант, дважды ранен.

СУМЕНКОВ Иван Степанович,



род. 11.06.1907 г., Рязанская обл., Касимовский р-н, д. Новая Деревня, ефрейтор, химик-дегазатор, ранен.

СУМЕНКОВ Иван Федорович, род. в 1907 г., рядовой, тяжело ранен.

СУМЕНКОВ Михаил Федорович,



род. в 1909 г., Рязанская обл., Касимовский р-н, д. Новая Деревня, рядовой, минометчик, стрелок, контужен.

СУМЕНКОВ Николай Никифорович, род. в 1917 г., рядовой, стрелок.

СУМЕНКОВ Яков Никитович, род. в 1895 г., рядовой.

СУМЕНКОВА Анастасия Ильинична, род. в 1923 г., Рязанская обл., Касимовский р-н, д. Щербатовка.

СУМНИТЕЛЬНОВ Александр Сергеевич, род. в 1919 г., лейтенант.

СУМНИТЕЛЬНОВ Василий Алексеевич, род. в 1917 г., Рязанская обл., Касимовский р-н, д. Сидорово.

СУРАКОВ Григорий Егорович, род. в 1914 г., Рязанская обл., Касимовский р-н, д. Крысино-Лощинино, рядовой, бронебойщик, стрелок, ранен.

СУРИКОВ Александр Иванович, род. 4.06.1925 г., Астраханская обл., Нариманский р-н, с. Началово, рядовой, артиллерист, контужен.

СУРИКОВ Калина Иванович, род. в 1904 г., рядовой.

СУРИКОВ Михаил Иванович, род. в 1896 г., сержант.

СУРИКОВ Николай Иванович, род. в 1909 г., Рязанская обл., Касимовский р-н, р.п. Елатьма, ст. лейтенант, командир взвода противотанковых орудий.

СУРИН Борис Валентинович, род. в 1923 г., ст. лейтенант, ранен.

СУРКОВ Василий Васильевич, род. в 1918 г., Рязанская обл., Касимовский р-н, д. Марьино, ст. сержант, нач. радиомастерских.

СУРКОВ Василий Дмитриевич, род. в 1911 г., Рязанская обл., Касимовский р-н, д. Самылово, сержант.

СУРКОВ Василий Тимофеевич, род. в 1907 г., рядовой.

СУРКОВ Василий Тимофеевич, род. в 1918 г., Рязанская обл., Касимовский р-н, д. Марьино-Данево.

СУРКОВ Иван Васильевич, род. в 1922 г., ст. сержант, зам. командира взвода, тяжело ранен.

СУРКОВ Иван Иванович, род. в 1912 г., рядовой, шофер.

СУРКОВ Иван Иванович, род. в 1924 г.

СУРКОВ Иван Максимович, род. в 1911 г., Рязанская обл., Касимовский р-н, с. Дмитриево.

СУРКОВ Иван Михайлович, род. в 1918 г., Рязанская обл., Касимовский р-н, с. Дмитриево, рядовой.

СУРКОВ Иван Федорович, род. в 1895 г., Рязанская обл., Касимовский р-н, д. Балабаново, сержант.

СУРКОВ Николай Сергеевич, род. в 1921 г., мл. лейтенант, летчик.

СУРКОВ Николай Федорович, род. в 1896 г., Рязанская обл., Касимовский р-н, р.п. Елатьма.

СУРКОВ Сергей Федорович, род. в 1903 г., Рязанская обл., Касимовский р-н, д. Выкуши, сержант.

СУРКОВА Анна Гавриловна, род. 29.11.1921 г.

СУРКОВА Валентина Степановна, род. в 1919 г., ст. лейтенант м/с.

СУРОВ Иван Максимович, род. в 1911 г., Рязанская обл.,

Касимовский р-н, с. Дмитриево, сержант.

СУРОВ Федор Григорьевич, род. в 1913 г., Рязанская обл., Касимовский р-н, с. Белясево.

СУРОВИКИНА Анна Петровна, род. 25.03.1921 г., Рязанская обл., Касимовский р-н, д. Сорокино, лейтенант м/с, старшая хирургическая медсестра, ранена.

СУРОВИКОВ Георгий Федорович, род. в 1907 г., Рязанская обл., Касимовский р-н, с. Самылово, рядовой.

СУРОВКИН Андрей Дмитриевич, род. 26.09.1908 г., Рязанская обл., Касимовский р-н, с. Шостье, рядовой, стрелок, ранен.

СУСЛОВ Анатолий Иванович, род. в 1924 г., рядовой.

СУСЛОВ Георгий Васильевич, род. в 1923 г., рядовой.

СУСЛОВ Георгий Кузьмич, род. в 1922 г., рядовой.

СУСЛОВ Иван Семенович, род. в 1898 г., рядовой.

СУСЛОВ Константин Емельянович, род. в 1912 г., Рязанская обл., Касимовский р-н, с. Лом, рядовой.

СУСЛОВ Леонид Кузьмич, род. 10.05.1925 г., Рязанская обл., Касимовский р-н, д. Овчинники, мл. лейтенант, командир взвода пехоты.

СУСЛОВ Леонид Прокопьевич, род. в 1922 г., Рязанская обл., Касимовский р-н, г. Касимов, рядовой, пехотинец.

СУСЛОВ Михаил Кузьмич, род. в 1919 г., Рязанская обл., Касимовский р-н, д. Поповка, рядовой.

СУСЛОВ Петр Андреевич, род. в 1904 г., тяжело ранен.

СУСОВ Василий Иванович, род. 10.09.1925 г., Рязанская обл., Скопинский р-н, с. Ермолово, ст. сержант, командир орудия.

СУСОРОВ Алексей Алексеевич, род. в 1907 г., рядовой, тяжело ранен.

СУСОРОВ Виктор Иванович, род. в 1926 г., рядовой, пулеметчик.

СУСОРОВ Виктор Федорович, род. в 1913 г., рядовой.

СУХАНОВ Владимир Иванович, род. в 1925 г., Рязанская обл., Касимовский р-н, д. Федоровка, ст. сержант, тяжело ранен.

СУХАНОВ Петр Иванович, род. 8.02.1922 г., стрелок.

СУХАРЕВ Алексей Ермолаевич, род. в 1906 г., рядовой.

СУХАРЕВ Василий Дмитриевич, род. в 1912 г., Рязанская обл., Касимовский р-н, с. Ардабьево.

СУХАРЕВ Василий Петрович, род. в 1920 г., Рязанская обл., Касимовский р-н, д. Ласино, рядовой, орудийный номер, ранен.

СУХАРЕВ Иван Евдокимович, род. в 1923 г., Рязанская обл., Касимовский р-н, с. Ардабьево.

СУХАРЕВ Иван Семенович, род. в 1923 г., Рязанская обл., Касимовский р-н, р.п. Елатьма.

СУХАРЕВ Кузьма Михайлович, род. в 1924 г., Рязанская обл., Касимовский р-н, с. Ардабьево.

СУХАРЕВ Михаил Федотович, род. в 1921 г., Рязанская обл., Касимовский р-н, д. Ласино.

СУХАРЕВ Николай Евдокимович, род. в 1916 г., рядовой, стрелок, тяжело ранен.

СУХАРЕВ Петр Дмитриевич, род. в 1919 г., Рязанская обл., Касимовский р-н, д. Николаевка.

СУХАРЕВ Петр Прохорович, род. в 1908 г., Рязанская обл., Касимовский р-н, с. Ардабьево, мл. сержант, командир отделения.

СУХОВ Александр Алексеевич, род. в 1918 г., старшина 2-й статьи, ст. моторист.



СУХОВ Александр Григорьевич, род. в 1914 г., мл. сержант.

СУХОВ Константин Иванович, род. 14.02.1921 г., рядовой.

СУХОВ Михаил Петрович, род. в 1898 г., сержант.

СУХОВ Михаил Семенович, род. в 1921 г., Рязанская обл., Касимовский р-н, д. Шемякино, рядовой, тяжело ранен.

СУХОВ Николай Васильевич, род. в 1925 г., Рязанская обл., Касимовский р-н, р.п. Гусь-Железный, сержант, водитель.

СУХОРУКОВА Зинаида Ивановна, род. в 1923 г., лейтенант м/с.

СУЧКОВ Алексей Алексеевич, род. 25.02.1924 г., Рязанская обл., Касимовский р-н, с. Самылово, ефрейтор, наводчик.

СУЧКОВ Валентин Ионович, род. 26.04.1926 г., Рязанская обл., Касимовский р-н, с. Самылово, ефрейтор, наблюдатель-связист.

СУЧКОВ Гаврил Ионович, род. в 1924 г., Рязанская обл., Касимовский р-н, с. Самылово, рядовой, разведчик.

СУЧКОВ Иван Ефимович, род. в 1913 г., рядовой.

СУЧКОВ Николай Ионович, род. в 1920 г., Рязанская обл., Касимовский р-н, д. Самылово, сержант.

СУШИН Иван Степанович, род. в 1925 г., сержант.

СУШИН Михаил Иванович, род. в 1913 г., Рязанская обл., Касимовский р-н, д. Большие Починки, матрос, стрелок морской пехоты, ранен.

СУШИН Федор Степанович, род. в 1922 г., сержант.

СЫКИН Павел Феоктистович, род. в 1920 г., ефрейтор, тяжело ранен.

СЫРОВ Алексей Степанович, род. в 1899 г., Рязанская обл., Касимовский р-н, с. Погост.

СЫРОЕЖКИН Василий Афанасьевич, род. в 1915 г., Рязанская обл., Касимовский р-н, д. Монцево, рядовой, снайпер.

СЫРОЕЖКИН Федор Степанович, род. в 1922 г., Рязанская обл., Касимовский р-н, д. Монцево, рядовой, тяжело ранен.

СЫЧЕВ А.Е.

СЫЧЕВ Василий Савельевич, род.: Рязанская обл., Касимовский р-н, д. Селищи.

СЮЛАТОВ Василий Павлович, род. в 1913 г., Рязанская обл., Касимовский р-н, р.п. Елатьма.

Т

ТАБАКОВ Александр Иванович, род. в 1923 г., Рязанская обл., Касимовский р-н, д. Поповка, сержант, сапер, командир отделения, ранен.

ТАБАКОВ Владимир Васильевич, род. в 1914 г., мл. лейтенант.

ТАБАКОВ Иван Васильевич, род. в 1904 г., сержант.

ТАБАКОВ Иван Семенович, род. в 1919 г., рядовой.

ТАБАКОВ Михаил Михайлович, род. в 1926 г., рядовой, стрелок, ранен.

ТАБАКОВ Петр Васильевич, род. в 1915 г., Рязанская обл., Касимовский р-н, д. Поповка, рядовой, водитель, ранен.

ТАБАКОВ Петр Федорович, род. в 1902 г., рядовой.

ТАБАКОВ Рафаил Дмитриевич, род. 7.11.1922 г., Рязанская обл., Касимовский р-н, д. Поповка, лейтенант м/с.

ТАЕВСКИЙ Евгений Николаевич, род. в 1919 г., капитан, ранен.

ТАЙГУШАКОВ Александр Михайлович, род. в 1924 г., ст. сержант, радист.

ТАКАНАЕВ Абдулла Арифович, род.: Рязанская обл., Касимовский р-н, д. Царицыно.

ТАКАНАЕВ Абдулла Чингизович, род. в 1899 г., Рязанская обл., г. Касимов, сержант.

ТАКАНАЕВ Ибрагим Абдуллович, род. в 1915 г., рядовой.

ТАКАНАЕВ Кемаль Абдуллович, род. 23.12.1926 г., Рязанская обл., г. Касимов, ранен.



ТАКАНАЕВ Медхат Закирович, род. в 1925 г., рядовой, автоматчик.

ТАКАНАЕВ Михаил Алексеевич, род. в 1924 г., сержант.

ТАКМИШЕВ Махмуд Хабибулович, род. 20.06.1915 г., Рязанская обл., Касимовский р-н, д. Царицыно, рядовой, пулеметчик.

ТАКТАШЕВ Якуб Алаевич, род. в 1925 г., рядовой.

ТАЛАЕВ Андрей Михайлович, род. в 1913 г., сержант, командир орудия.

ТАЛАЕВ Иван Васильевич, род. в 1906 г., Рязанская обл., Касимовский р-н, д. Антоново, рядовой.

ТАЛАЕВ Николай Матвеевич, род. в 1906 г., рядовой.

ТАЛАНОВ Константин Фролович, род. 10.10.1917 г., Владимирская обл., с. Новки, ст. сержант, водитель.

ТАЛАНОВ Михаил Иванович, род. в 1922 г., Рязанская обл., Касимовский р-н, с. Лубяники.

ТАЛАНОВ Николай Григорьевич, род. в 1920 г., Рязанская обл., Касимовский р-н, д. Жуково, рядовой, минометчик, тяжело ранен.

ТАЛАНОВ Сергей Михайлович, род. в 1913 г., Рязанская обл., Касимовский р-н, д. Жуково, ст. сержант, командир отделения.

ТАНКАЧЕЕВ Кадир Валеевич, род. в 1921 г., лейтенант.

ТАНКАЧЕЕВ Тахир Валеевич, род. 15.03.1924 г., рядовой, стрелок.

ТАРАБАЕВ Виталий Романович, род. в 1925 г., рядовой.

ТАРАКАНОВ Андрей Тимофеевич, род. в 1922 г., рядовой, танкист, тяжело ранен.

ТАРАКАНОВ Василий Петрович, род. в 1920 г., Рязанская обл., Касимовский р-н, д. Семенчуково, сержант.

ТАРАКАНОВ Василий Петрович, род. в 1925 г., Рязанская обл., Касимовский р-н, д. Семенчуково, рядовой.

ТАРАКАНОВ Василий Федорович, род. в 1910 г., Рязанская обл., Касимовский р-н, д. Семенчуково, сержант.

ТАРАКАНОВ Гаврил Степанович, род. в 1916 г., Рязанская

обл., Касимовский р-н, д. Данево, рядовой.

ТАРАКАНОВ Николай Петрович, род. в 1915 г., Рязанская обл., Касимовский р-н, д. Семенчуково, сержант.

ТАРАКАНОВ Сергей Петрович, род. в 1912 г., Рязанская обл., Касимовский р-н, д. Семенчуково, рядовой.

ТАРАНИН Николай Осипович, род. в 1897 г., рядовой.

ТАРАННИКОВ Петр Матвеевич, род. в 1912 г., рядовой.

ТАРАСОВ Александр Андреевич, род. в 1924 г., сержант.

ТАРАСОВ Андрей Григорьевич, род. в 1896 г., Рязанская обл., Касимовский р-н, д. Кочемары.

ТАРАСОВ Василий Васильевич, род. в 1914 г., Рязанская обл., Касимовский р-н, д. Курмыш.

ТАРАСОВ Василий Иванович, род. 14.07.1925 г., Рязанская обл., Касимовский р-н, с. Ардабьево, рядовой, пулеметчик.

ТАРАСОВ Виктор Петрович, род. 10.10.1922 г., Рязанская обл., Ерахтурский р-н, с. Увяз, рядовой, тяжело ранен.

ТАРАСОВ Виктор Сергеевич, род. в 1926 г., Рязанская обл., г. Касимов, рядовой, ранен.

ТАРАСОВ Владимир Сергеевич, род. 17.02.1919 г., Рязанская обл., Касимовский р-н, д. Кочемары, рядовой, наводчик.

ТАРАСОВ Владимир Степанович, род. 25.09.1926 г., ст. сержант, автоматчик-минометчик, тяжело ранен.

ТАРАСОВ Георгий Илларионович, род. в 1913 г., рядовой.

ТАРАСОВ Георгий Петрович, род. в 1903 г., рядовой.

ТАРАСОВ Григорий Григорьевич, род. в 1906 г., Рязанская обл., Касимовский р-н, д. Кочемары.

ТАРАСОВ Григорий Петрович, род. в 1897 г., рядовой.

★ **Герой Советского Союза**

ТАРАСОВ Дмитрий Васильевич, род. 27.09.1919 г., Рязанская обл., Касимовский р-н, д. Белясево, ст. лейтенант, летчик-штурмовик.

ТАРАСОВ Иван Агеевич, род. в 1894 г., рядовой.

ТАРАСОВ Иван Иванович, род. в 1920 г., Рязанская обл., Клепиковский р-н, д. Мягково, ст. лейтенант, командир отделения.

ТАРАСОВ Иван Захарович, род. в 1919 г., Рязанская обл., Касимовский р-н, д. Полухтино, рядовой, такелажник ж.-д. батальона.

ТАРАСОВ Иван Максимович, род. в 1894 г., Рязанская обл., Касимовский р-н, д. Кочемары.

ТАРАСОВ Иван Семенович, род. в 1893 г., капитан.

ТАРАСОВ Иван Федорович, род.: Рязанская обл., Касимовский р-н, д. Четаево.

ТАРАСОВ Илья Григорьевич, род. в 1904 г., Рязанская обл., Касимовский р-н, д. Кочемары.

ТАРАСОВ Лев Иванович, род. в 1920 г., старшина.

ТАРАСОВ Михаил Афанасьевич, род. в 1909 г., рядовой, стрелок.

ТАРАСОВ Михаил Васильевич, род.: Рязанская обл., Касимовский р-н, д. Ярыгино.

ТАРАСОВ Михаил Иванович, род. в 1922 г., Рязанская обл., Касимовский р-н, д. Кочемары, рядовой, наводчик, ездовой.

ТАРАСОВ Михаил Игнатьевич, род. в 1903 г., ефрейтор, сапер, ранен.

ТАРАСОВ Михаил Игнатьевич, род. в 1922 г., Рязанская обл., Касимовский р-н, п. Ленино, рядовой.

ТАРАСОВ Николай Емельянович, род. в 1901 г.

ТАРАСОВ Николай Иванович, род. 10.04.1923 г., Рязанская обл., г. Касимов, рядовой, радист, пулеметчик, ранен.

ТАРАСОВ Павел Иванович.

ТАРАСОВ Павел Павлович, род.



в 1910 г., Рязанская обл., Касимовский р-н, д. Новая Деревня, рядовой, закончил войну на Дальнем Востоке. Награжден медалями «За взятие Кенигсберга», «За победу над Германией в Великой Отечественной войне 1941–1945 гг.», «За победу над Японией».

ТАРАСОВ Петр Андреевич, род. 19.06.1923 г., Рязанская обл., Касимовский р-н, д. Шульгино, лейтенант медслужбы.

ТАРАСОВ Петр Васильевич, род. в 1902 г., Рязанская обл., Касимовский р-н, р.п. Елатьма, старшина.

ТАРАСОВ Петр Кондратьевич, род. в 1903 г., место жительства: Рязанская обл., Касимовский р-н, д. Малеево, рядовой.

ТАРАСОВ Сергей Андреевич, род. в 1920 г., ст. лейтенант, военфельдшер.

ТАРАСОВ Терентий Григорьевич, род. в 1898 г., Рязанская обл., Касимовский р-н, д. Кислово.

ТАРАСОВ Федор Андреевич, род. в 1922 г., Рязанская обл., Касимовский р-н, д. Кочемары, сержант.

ТАРАСОВ Федор Григорьевич, род. в 1926 г., Рязанская обл., Касимовский р-н, д. Кочемары.

ТАРАСОВ Федор Иванович, род. в 1917 г., старшина.

ТАРАСОВ Федор Николаевич, род. в 1919 г., старшина.

ТАРАСОВ Федор Яковлевич, род. в 1920 г., Рязанская обл., Касимовский р-н, д. Шульгино, сержант.

ТАРАСОВА Лидия Валентиновна, род. в 1925 г., сержант.

ТАРАСОВА Мария Ивановна, род. в 1926 г., сержант.

ТАРАСОВА Мария Тимофеевна, род. в 1922 г., Рязанская обл., Касимовский р-н, д. Ярыгино, рядовой, шофер.

ТАРАСОВА Надежда Андреевна, род. в 1925 г., рядовой.

ТАРАСОВА Ольга Васильевна, род. в 1923 г., рядовой.

ТАРАСОВСКАЯ Зинаида Васильевна, род. 01.12.1924 г., Рязанская обл., Бельковский р-н, с. Гиблицы, рядовой, шофер.

ТАРАТОВ Константин Антонович, род. в 1897 г., Рязанская обл., Касимовский р-н, с. Которово.

ТАТАРНИКОВ Александр Тимофеевич, род. в 1913 г., Рязанская обл., Касимовский р-н, р.п. Елатьма.

ТАТУКОВ Бурхан Ильясович, род. в 1911 г., рядовой, орудийный номер, тяжело ранен.

ТАТУКОВА Евдокия Алексеевна, род. 22.08.1921 г., Рязанская обл., Касимовский р-н, с. Лом, рядовой, шофер, тяжело ранена.

ТАШИН Алексей Мартьянович, род. в 1918 г., Рязанская обл., Касимовский р-н, д. Савостьяново.

ТАЩЕВ Андрей Иванович, род. 25.08.1918 г., Рязанская обл., Касимовский р-н, д. Высоково, рядовой, радист.

ТАЯКОВ Ефим Яковлевич, род. в 1915 г., Рязанская обл., Касимовский р-н, с. Которово.

ТЕБЕНИХИН Александр Иванович, род. в 1909 г., рядовой, ст. кузнец ж.-д. батальона.

ТЕБЕНИХИН Алексей Васильевич, род. в 1913 г., капитан.

ТЕБЕНИХИН Алексей Владимирович, род. в 1925 г., сержант.

ТЕБЕНИХИН Владимир Алексеевич, род. в 1904 г., Рязанская обл., г. Касимов, рядовой.

ТЕБЕНИХИН Владимир Васильевич, род. 4.07.1923 г., Рязанская обл., г. Касимов, ст. сержант, моторист.

ТЕБЕНИХИН Владимир Владимирович, род. в 1925 г., сержант.

ТЕБЕНИХИН Владимир Яковлевич, род. 28.07.1914 г., Рязанская обл., г. Касимов, ст. сержант, ст. орудийный мастер, ранен.



После окончания Касимовского индустриального техникума был направлен на работу в Донбасс. В ноябре 1936 г. призван в Красную Армию. Службу проходил в отдельном кавалерийском эскадроне. 13 ноября 1938 г. уволен в запас. Вновь работал в Донбассе. Во время войны завод эвакуировали на Урал. Владимир Яковлевич был отправлен в эвакуацию вместе с заводом, работал мастером. 21 февраля 1942 г. призван по мобилизации Ленинградского РВК г. Челябинска. Воевал в артиллерийском истребительном противотанковом полку командиром отделения. Ранен. Пулю удалили в 1970 году. Награжден орденами Отечественной войны II степени, Красной Звезды, медалями «За отвагу», «За победу над Германией в Великой Отечественной войне 1941–1945 гг.». Демобилизован 26 сентября 1945 г. После войны работал на Касимовском судоремонтном заводе в плановом отделе, мастером, главным механиком, начальником планово-технического отдела, директором Касимовского механического завода № 8. Умер в 1988 году.

ТЕБЕНИХИН Вячеслав Леонидович, род. 05.12.1922 г., Рязанская обл., г. Касимов, ст. лейтенант, командир танка, контужен.

ТЕБЕНИХИН Иван Васильевич, род. в 1921 г., лейтенант, командир стрелкового взвода.

ТЕБЕНИХИН Михаил Николаевич, род. в 1914 г., рядовой.

ТЕБЕНИХИН Николай Николаевич, род. в 1916 г., сержант.

ТЕБЕНИХИН Петр Михайлович, род. в 1921 г., мл. лейтенант, пехотинец.

ТЕБЕНИХИНА (АНТОНОВА) Александра Михайловна, род. в 1923 г., мл. сержант, дальномерщик.

ТЕЛЕГИН Александр Михайлович, род. 28.08.1925 г., Рязанская обл., Шиловский р-н, с. Ерахтур, ефрейтор, связист, ранен.

ТЕЛЕГИН Константин Севастьянович, род. в 1912 г.

ТЕЛЕГИНА (КОЛОКОЛЕНКОВА) Наталия Ивановна, род. в 1918 г., Рязанская обл., Касимовский р-н, д. Бельково, ефрейтор, разведчик.

ТЕЛКОВ Георгий Устинович, род. в 1923 г., Московская обл., Лопатинский р-н, с. Глетино, рядовой, линейный надсмотрщик.

ТЕЛЬНОВ Виктор Павлович, род. в 1919 г., рядовой, шофер.

ТЕЛЬНОВА Анастасия Васильевна, род. в 1922 г., Рязанская обл., Касимовский р-н, д. Карамышево.

ТЕМБЕКОВ Ахмеджан Хасанович, род. в 1908 г., сержант.

ТЕМЕРОВ Иван Васильевич, род. в 1906 г., Рязанская обл., г. Касимов, рядовой.

ТЕМНЕНКОВ Василий Андреевич, род. в 1902 г., Рязанская обл., Касимовский р-н, д. Степаново.

ТЕМНОВ Валентин Павлович, род. в 1923 г., г. Рязань, сержант, командир отделения.

ТЕМЧУР Григорий Прокопьевич, род. в 1925 г., рядовой.

ТЕМЧУР Мария Дмитриевна, род. в 1924 г., Рязанская обл., Касимовский р-н, р.п. Гусь-Железный, рядовой, наблюдатель, связистка.

ТЕНЯЕВ Николай Иванович, род. в 1923 г., д. Нижняя Козлань.

ТЕНЯЕВ Федор Григорьевич, род. в 1895 г., д. Нижняя Козлань.

ТЕНЯЕВ Федор Фомич, род. в 1909 г., д. Нижняя Козлань.

ТЕПИН Василий Дмитриевич, род. в 1926 г., Рязанская обл., Касимовский р-н, с. Савостьяново, мл. сержант, шофер.

ТЕПИН Иван Герасимович, род. в 1896 г., Рязанская обл., Касимовский р-н, р.п. Елатьма.

ТЕПИН Николай Иванович, род. в 1922 г., Рязанская обл., г. Касимов, майор, летчик.

ТЕПИН Федор Панфилович, род. 22.04.1922 г., Рязанская обл., Касимовский р-н, с. Савостьяново, сержант, стрелок, тяжело ранен.

ТЕРЕГУЛОВ Измаил Хасанович, род. в 1910 г., рядовой.

ТЕРЕГУЛОВ Сафа Хасанович, род. в 1923 г., сержант, командир отделения, ранен.

ТЕРЕНИН Иван Федорович, род. в 1913 г., Рязанская обл., Касимовский р-н, с. Погост, рядовой, сапер.

ТЕРЕНТЕЕВСКИЙ Василий Иванович, род. в 1920 г., Рязанская обл., Касимовский р-н, с. Дмитриево, рядовой.

ТЕРЕНТЕЕВСКИЙ Иван Степанович, род. в 1912 г., Рязанская обл., Касимовский р-н, с. Дмитриево, сержант.

ТЕРЕНТЕЕВСКИЙ Михаил Иванович, род. в 1917 г., Рязанская обл., Касимовский р-н, с. Жуково, лейтенант, политрук, тяжело ранен.

ТЕРЕХИН Виктор Архипович, род. в 1918 г., лейтенант, командир роты.

ТЕРЕХИН Владимир Григорьевич, род. в 1927 г., командир отделения.

ТЕРЕХИН Иван Алексеевич, род. в 1910 г., рядовой.

ТЕРЕХИН Иван Семенович, род. в 1913 г., Рязанская обл., Касимовский р-н, д. Малеево, сержант, командир отделения.

ТЕРЕХИН Николай Матвеевич, род. в 1924 г., Рязанская обл., Касимовский р-н, д. Выкуши, рядовой.

ТЕРЕХИН Павел Петрович, род. в 1909 г., рядовой.

ТЕРЕХИН Семен Михайлович, род. в 1904 г., рядовой.

ТЕРЕХИН Федор Сергеевич, род. в 1911 г., Рязанская обл., Касимовский р-н, д. Малеево, сержант.

ТЕРЕХОВ Григорий Алексеевич, род. в 1918 г., рядовой.

ТЕРЯЕВ Михаил Андреевич, род. 18.11.1926 г., Рязанская обл., Касимовский р-н, п. Сынтул, сержант.

ТЕРЯЕВ Сергей Андреевич, род. в 1923 г., Рязанская обл., Касимовский р-н, п. Сынтул, ст. лейтенант, ранен. Награжден двумя орденами Отечественной войны.



ТЕСЛОВ Алексей Семенович, род. в 1914 г., сержант, тяжело ранен.

ТИКУНОВ Семен Петрович, род. в 1896 г., Рязанская обл., Касимовский р-н, д. Урядино.

ТИКУНОВ Федор Петрович, род. в 1908 г., Рязанская обл., Касимовский р-н, д. Урядино, рядовой.

ТИМАКОВ Алексей Николаевич, род. в 1913 г., сержант.

ТИМАКОВ Григорий Григорьевич, род. в 1913 г., Рязанская обл., Касимовский р-н, р.п. Елатьма.

ТИМАКОВ Николай Александрович.

ТИМАКОВ Петр Степанович, род. в 1924 г., Рязанская обл., Касимовский р-н, п. Лесной.

ТИМАКОВ Федор Петрович,



род. 23.07.1918 г., Рязанская обл., Касимовский р-н, д. Волково, сержант, командир отделения, ранен.

ТИМЕШОВ Сергей Игнатьевич, род. 19.04.1918 г., Рязанская обл., Кораблинский р-н, д. Луконетки, ст. лейтенант, военный медик, контужен.

ТИМИН Яков Федорович, род. в 1907 г., рядовой.

ТИМИРОВ Карим Азизулович, род. в 1921 г., Рязанская обл., Касимовский р-н, с. Подлипки, сержант.

ТИМОНИН Андрей Дементьевич, род. в 1905 г., рядовой.

ТИМОНИН Иван Михайлович, род. в 1913 г., сержант.

ТИМОНИН Михаил Николаевич, род. в 1904 г., Рязанская обл., Касимовский р-н, д. Щербатовка.

ТИМОНИН Яков Николаевич, род. в 1908 г., Рязанская обл., Касимовский р-н, д. Щербатовка.

ТИМОФЕЕВ Александр Алексеевич, род. в 1924 г., рядовой.

ТИМОФЕЕВ Алексей Иванович, род. в 1899 г., рядовой.

ТИМОФЕЕВ Василий Григорьевич, род. в 1929 г., Рязанская обл., Касимовский р-н, д. Крысино-Лощинино, рядовой.

ТИМОФЕЕВ Василий Петрович, род. в 1906 г., рядовой.

ТИМОФЕЕВ Виктор Васильевич, род. в 1901 г., Рязанская обл., Касимовский р-н, д. Крысино-Лощинино, рядовой.

ТИМОФЕЕВ Виктор Петрович, род. в 1913 г., сержант.

ТИМОФЕЕВ Владимир Павлович, род. в 1926 г., Рязанская обл., Касимовский р-н, р.п. Елатьма.

ТИМОФЕЕВ Владимир Сергеевич, род. в 1924 г., сержант.

ТИМОФЕЕВ Григорий Васильевич, род. в 1900 г., Рязанская обл., Касимовский р-н, д. Крысино-Лощинино, рядовой.

ТИМОФЕЕВ Николай Владимирович, род. в 1921 г., Рязанская обл., Касимовский р-н, с. Дмитриево, сержант.

ТИМОФЕЕВ Николай Федотович, род. в 1921 г., капитан м/с.

ТИМОФЕЕВ Сергей Васильевич, род. в 1918 г., сержант.

ТИМОФЕЕВ Яков Михайлович, род. в 1911 г., Рязанская обл., Касимовский р-н, д. Лощинино, рядовой.

ТИМОХИН Александр Семенович, род. в 1925 г., старшина 2-й статьи, радиотелеграфист.

ТИМОХИН Алексей Никитович, род. в 1911 г., Рязанская обл., Касимовский р-н, с. Большой Кусмор, рядовой, моторист.

ТИМОХИН Андрей Федорович, род. в 1915 г., рядовой, стрелок, тяжело ранен.

ТИМОХИН Василий Федорович, род. в 1901 г.

ТИМОХИН Василий Филиппович, род. в 1919 г., старшина, стрелок.

ТИМОХИН Иван Сергеевич,



род. в 1922 г., Рязанская обл., Касимовский р-н, д. Новая Деревня, рядовой, стрелок, автоматчик, топограф, дважды ранен. Награжден медалью «За победу над Германией в Великой Отечественной войне 1941–1945 гг.».

ТИМОХИН Николай Иванович, род. в 1911 г., Рязанская обл., Касимовский р-н, р.п. Елатьма.

ТИМОХИН Петр Михайлович, род. в 1921 г., Рязанская обл., Касимовский р-н, д. Курмыш, сержант, командир отделения.

ТИМОШИН Матвей Петрович, род. в 1916 г., Рязанская обл., Касимовский р-н, д. Шульгино, сержант.

ТИМОШИН Николай Иванович, род. в 1917 г., рядовой, стрелок.

ТИМОШКИН Иван Алексеевич, род. в 1906 г., рядовой, минометчик.

ТИМОШКИН Петр Иванович, род. в 1909 г., Рязанская обл., Касимовский р-н, д. Селизово, гвардии лейтенант, ранен, контужен.

ТИМОШКИНА Мария Ивановна, род. в 1921 г., сержант.

ТИРКУЛОВ Абдула-Кадир Хасанович, род. 15.05.1926 г., Рязанская обл., г. Касимов, рядовой, стрелок, тяжело ранен.

ТИТКИН Кузьма Иванович, род. 4.11.1910 г., Рязанская обл., Шиловский р-н, д. Крутицы, рядовой, стрелок, ранен, контужен.

ТИТОВ Александр Анатольевич, род. в 1926 г., ст. сержант, танкист, ранен.

ТИТОВ Алексей Иванович, род. в 1923 г., рядовой.

ТИТОВ Андрей Александрович, род. в 1913 г., ст. сержант, начальник секретной части зенитно-артиллерийского полка.

ТИТОВ Василий Павлович, род. в 1923 г., Рязанская обл., Касимовский р-н, д. Четаево, рядовой, ранен.

ТИТОВ Григорий Иванович, род. в 1910 г., Рязанская обл., Касимовский р-н, р.п. Елатьма.

ТИТОВ Михаил Данилович, род. 23.09.1920 г., Рязанская обл., Шиловский р-н, д. Симакино, майор, начальник разведки, ранен, контужен.

ТИТОВ Михаил Семенович, род. в 1908 г., рядовой.

ТИТОВ Петр Андреевич, род. в 1902 г., Рязанская обл., Касимовский р-н, д. Кочемары.

ТИТОВ Петр Васильевич, род. в 1910 г., Рязанская обл., Касимовский р-н, д. Иванчино.

ТИТОВ Петр Павлович, род. в 1925 г., ст. матрос, ранен, контужен.

ТИТОВ Федор Терентьевич, род. в 1906 г., Рязанская обл., Касимовский р-н, д. Кочемары.

ТИТОВА Елена Иосифовна, род. в 1920 г., рядовой.

ТИФИЛЕВ Михаил Дмитриевич, род. в 1924 г., сержант.

ТИХОНОВ Александр Иванович, род. в 1917 г., Рязанская обл., Касимовский р-н, п. Курман, рядовой.

ТИХОНОВ Алексей Ефимович, ефрейтор, водитель.

ТИХОНОВ Андрей Васильевич, род. в 1904 г., сержант.

ТИХОНОВ Василий Михайлович, род. в 1925 г., Рязанская обл., Касимовский р-н, д. Анемнясево, автоматчик, ранен.

ТИХОНОВ Иван Семенович, род. в 1912 г., Рязанская обл., Касимовский р-н, д. Пальчинки, рядовой, стрелок, дважды ранен.

ТИХОНОВ Иван Тимофеевич, род. в 1915 г., Рязанская обл., Касимовский р-н, д. Пальчинки, рядовой.

ТИХОНОВ Константин Яковлевич, род. в 1920 г., рядовой.

ТИХОНОВ Михаил Алексеевич, род. в 1925 г., Рязанская обл., Касимовский р-н, д. Пальчинки, рядовой.

ТИХОНОВ Михаил Гаврилович, род. в 1919 г., Рязанская обл., Касимовский р-н, д. Малеево, рядовой, шофер.

ТИХОНОВ Михаил Иванович,



род. 7.03.1923 г., Рязанская обл., Касимовский р-н, п. Курман, ст. сержант технической службы. Умер 31.10.1987 г.

ТИХОНОВ Михаил Степанович, род. в 1912 г., Рязанская обл., Касимовский р-н, д. Анемнясево.

ТИХОНОВ Николай Иванович,



род. 9.12.1918 г., Рязанская обл., Касимовский р-н, п. Курман, лейтенант, дважды ранен. Умер 29.04.1972 г.

ТИХОНОВ Николай Степанович, род. в 1908 г., Рязанская обл., Касимовский р-н, д. Малеево.

ТИХОНОВ Павел Иванович, род. в 1912 г., Рязанская обл., Касимовский р-н, д. Анемнясево.

ТИХОНОВ Спиридон Архипович, род. в 1893 г., Рязанская обл., Шиловский р-н, с. Рубецкое, рядовой, плотник на аэродроме.

ТИХОНОВ Федор Иванович, род. 10.05.1905 г., Рязанская обл., Касимовский р-н, п. Курман, рядовой, автоматчик, дважды ранен.

ТИХОНОВА Анна Архиповна, род. в 1922 г., сержант штурмового авиаполка.

ТИХОНОВА Зинаида Федоровна, род. в 1926 г., сержант, радиооператор.

ТИХОНОВА Магдалина Николаевна, род. в 1919 г., Рязанская обл., Касимовский р-н, р.п. Елатьма, сержант, зенитчица.

ТИЧКОВ Степан Филатович, род. в 1907 г., Рязанская обл., Касимовский р-н, д. Алферьево.

ТИШИН Алексей Мартынович, род. в 1918 г., Рязанская обл., Касимовский р-н, с. Савостьяново.

ТИШИН Иван Иосифович, род. в 1907 г., Рязанская обл., Касимовский р-н, с. Савостьяново.

ТИШИН Иван Михайлович, род. в 1921 г., рядовой.

ТИШКИН Илья Васильевич, род. в 1904 г., рядовой.

ТИШКИН Петр Васильевич, сержант.

ТИШКОВ Михаил Семенович, род. в 1907 г., Рязанская обл., Касимовский р-н, р.п. Елатьма, шофер.

ТКАЧЕВ Петр Иванович, род. в 1923 г., Рязанская обл., Касимовский р-н, с. Ардабьево, заряжающий тяжелотанкового полка.

ТКАЧЕВ Сергей Павлович.

ТКАЧЕВА Валентина Николаевна.

ТОКМАКОВ Василий Иванович, род. в 1924 г., рядовой, автоматчик, тяжело ранен.

ТОЛКАЧЕВ Владимир Филиппович, род. 27.05.1920 г., Рязанская обл., Ерахтурский р-н, д. Дронино, матрос, наводчик.

ТОЛКАЧЕВ Николай Иванович, род. в 1925 г., рядовой, сапер.

ТОЛМАЧЕВ Иван Алексеевич, род. в 1926 г., рядовой.

ТОЛЮКИН Николай Никанорович, род. 11.03.1922 г.

ТОМИЛИН Николай Николаевич, род. в 1924 г., рядовой.

ТОМИЛИН Павел Михайлович, род. в 1901 г., рядовой.

ТОМСОН Лев Алексеевич, род. 15.05.1927 г.

ТОРБАЕВ Виталий Романович, род. в 1925 г.

ТОРГАШОВ Василий Иванович, род. в 1923 г., Рязанская обл., Касимовский р-н, р.п. Елатьма.

ТОРГАШОВ Иван Васильевич, род. 26.11.1900 г., Рязанская обл., Касимовский р-н, с. Шостье.

ТОРГАШОВ Николай Сергеевич, род. в 1913 г., сержант.

ТОРГАШОВ Николай Яковлевич, род. в 1920 г., Рязанская обл., Касимовский р-н, с. Шостье.

ТОРГАШОВ Петр Алексеевич, род. в 1914 г., Рязанская обл., Касимовский р-н, с. Шостье, старшина.

ТОРГОВАНОВ Василий Иванович, род. в 1923 г., Рязанская обл., Касимовский р-н, р.п. Елатьма.

ТОРОПОВА Лидия Ивановна, род. в 1924 г., сержант.

ТОРОПОВА Татьяна Ивановна, род. в 1918 г., сержант.

ТОЩЕВ Дмитрий Федорович,



род. 25.05.1919 г., Рязанская обл., Касимовский р-н, д. Высоково, механик-водитель, дважды ранен.

В 1939 г. призван в армию, служил в г. Кампре. На фронте с 1941 г. Воевал в составе 18-й танковой дивизии 36-го танкового полка. В 1943 г. комиссован по ранению. Награжден орденами Славы III степени, Отечественной войны I степени, медалью «За победу над Германией в Великой Отечественной войне 1941–1945 гг.». После войны работал в организациях «Торгплодовощ», «Касимовское сельпо», на заводе «Зооветоборудование».

ТОЩОКОВ Федор Федорович, род. в 1915 г., лейтенант м/с.

ТРАВИН Федор Петрович, род. в 1918 г., капитан, командир полка 1-й гв. воздушно-десантной дивизии.

ТРАНОВ Егор Иванович, род. в 1924 г., Рязанская обл., Касимовский р-н, д. Уланова Гора, рядовой, командир миномета, дважды ранен.

ТРАНОВ Павел Иванович, род. в 1914 г., ст. лейтенант ВВС.

ТРАНОВ Петр Иванович, род. в 1915 г., лейтенант.

ТРЕГУБОВ Алексей Васильевич, род. в 1921 г., старшина 2-й статьи, машинист эсминца «Жаркий».

ТРЕГУБОВ Василий Васильевич, род. в 1927 г., Рязанская обл., Касимовский р-н, р.п. Гусь-Железный.

ТРЕТЬЯКОВ Борис Яковлевич, род. в 1910 г., лейтенант, зам. командира роты.

ТРЕТЬЯКОВ Виктор Иванович, род. в 1914 г., Рязанская обл., г. Спас-Клепики, гв. лейтенант, командир огневого взвода, дважды ранен.

ТРЕТЬЯКОВ Виктор Николаевич, род. в 1923 г., мл. лейтенант, командир взвода.

ТРЕТЬЯКОВ Владимир Иванович, род. в 1924 г., рядовой, шофер.

ТРЕТЬЯКОВ Дмитрий Петрович, род. в 1915 г., сержант.

ТРЕТЬЯКОВ Михаил Гаврилович, род. в 1906 г., рядовой.

ТРЕТЬЯКОВ Михаил Иванович, род. в 1914 г., лейтенант, командир звена ВВС.

ТРЕТЬЯКОВ Павел Яковлевич, род. в 1906 г., Рязанская обл., Касимовский р-н, с. Любовниково, сержант, автоматчик, ранен.

ТРЕТЬЯКОВ Петр Александрович, род. в 1908 г., сержант, командир отделения.

ТРЕТЬЯКОВ Петр Алексеевич, род. в 1908 г., сержант, командир отделения.

ТРЕТЬЯКОВ Сергей Александрович, род. в 1925 г., рядовой.

ТРЕТЬЯКОВА Вера Васильевна, род. в 1921 г., лейтенант м/с.

ТРЕТЬЯКОВА Зинаида Александровна, род. в 1926 г., рядовой.

ТРЕТЬЯКОВА Лидия Васильевна, род. в 1923 г., сержант.

ТРИФОНОВ Василий Валерьевич, род. в 1919 г.

ТРИФОНОВ Василий Иванович, род. в 1909 г., Рязанская обл., Касимовский р-н, с. Свищево.

ТРИФОНОВ Василий Лаврентьевич, род. в 1919 г., Рязанская обл., Касимовский р-н, д. Марьино, рядовой.

ТРИФОНОВ Василий Наумович, род. в 1914 г.

ТРИФОНОВ Дмитрий Ефимович.

ТРИФОНОВ Иван Андреевич.

ТРИФОНОВ Иван Васильевич, род. в 1923 г., Рязанская обл., Касимовский р-н, д. Дмитриевка.

ТРИФОНОВ Иван Ефимович, род. в 1921 г., Рязанская обл., Касимовский р-н, д. Сорокино, рядовой.

ТРИФОНОВ Иван Наумович, род. в 1909 г., рядовой.

ТРИФОНОВ Иван Яковлевич, род. в 1912 г., Рязанская обл., Касимовский р-н, п. Курман, рядовой.

ТРИФОНОВ Михаил Петрович,



род. 26.02.1924 г., Рязанская обл., Касимовский р-н, п. Курман, мл. лейтенант, командир пулеметного взвода, 195-я стрелковая дивизия, 564-й стрелковый полк, тяжело ранен. Умер 4.06.1992 г.

ТРИФОНОВ Михаил Тимофеевич, род. в 1900 г., Рязанская обл., Касимовский р-н, п. Курман, рядовой.

ТРИФОНОВ Николай Гаврилович, род.: Рязанская обл., Касимовский р-н, д. Уланова Гора, тяжело ранен.

ТРИФОНОВ Николай Герасимович, род. в 1923 г., рядовой, стрелок.

ТРИФОНОВ Николай Ефимович.

ТРИФОНОВ Николай Иванович, род. 09.12.1918 г., Рязанская обл., Касимовский р-н, п. Курман, ранен.

ТРИФОНОВ Сергей Егорович, род. в 1922 г., сержант.

ТРИФОНОВ Сергей Иванович, род. в 1912 г., Рязанская обл., Касимовский р-н, д. Чернышово, сержант.

ТРИФОНОВ Степан Яковлевич, род. в 1914 г., Рязанская обл., Касимовский р-н, п. Курман, тяжело ранен.

ТРИФОНОВ Федор Григорьевич, род. в 1911 г., Рязанская обл., Касимовский р-н, д. Чернецы, рядовой, сапер, дважды ранен.

ТРИШИН Александр Михайлович, род. в 1924 г., Рязанская обл., Касимовский р-н, с. Анемнясево.

ТРОИЦКИЙ Андрей Андреевич, род. в 1908 г., рядовой.

ТРОИЦКИЙ Гурий Петрович, род. 8.11.1923 г., сержант, ранен.

ТРОИЦКИЙ Дмитрий Иванович, род. в 1892 г., сержант.

ТРОИЦКИЙ Иван Андреевич, род. в 1896 г., рядовой.

ТРОФИМОВ Александр Дмитриевич, род. в 1926 г., сержант, пулеметчик, ранен.

ТРОФИМОВ Анатолий Михайлович, род. в 1915 г., Рязанская обл., Касимовский р-н, с. Самылово, рядовой.

ТРОФИМОВ Виктор Михайлович, род. в 1920 г., рядовой.

ТРОФИМОВ Иван Петрович, род. в 1924 г., лейтенант.

ТРОФИМОВ Павел Васильевич, род. в 1918 г., капитан м/с, начальник медицинской части.

ТРОФИМОВ Павел Фомич, род. в 1897 г., рядовой.

ТРОФИМОВ Петр Павлович, род. в 1923 г., Рязанская обл.,

Касимовский р-н, д. Малый Мутор, сержант.

ТРОФИМОВ Сергей Ильич, род. 27.06.1925 г., Рязанская обл., г. Касимов, лейтенант, разведчик, радист, ранен, контужен.

ТРОШИН Евгений Сергеевич, род. 15.02.1923 г., Рязанская обл., Касимовский р-н, д. Анатольевка.

ТРОШИН Михаил Васильевич, род. в 1921 г., Рязанская обл., Касимовский р-н, п. Лашма, рядовой, мотоциклист.

ТРОШИН Федор Дмитриевич, род. в 1913 г.

ТРУБИН Иван Петрович, род. в 1910 г., рядовой.

ТРУКОВ Степан Сергеевич, род. в 1904 г., рядовой.

ТРУНИН Александр Николаевич, род. в 1923 г., мл. сержант, командир отделения.

ТРУНИН Владимир Павлович, род. в 1923 г., Рязанская обл., Касимовский р-н, д. Петрушево, рядовой, минометчик, тяжело ранен.

ТРУНИН Иван Михайлович, род. в 1915 г., Рязанская обл., Касимовский р-н, д. Уланова Гора, сержант.

ТРУНИН Иван Петрович, род. в 1913 г., Рязанская обл., Касимовский р-н, д. Анемнясево.

ТРУНИН Михаил Тимофеевич, род. 25.09.1920 г., Рязанская обл., Касимовский р-н, д. Петрушево. Призван на военную службу 12.12.1939 г. Рядовой, водитель 76-го арт. полка. Уволен в запас в ноябре 1945 г.



ТРУНИН Николай Петрович, род. 4.06.1920 г.

ТРУНИН Николай Степанович, род. в 1924 г., рядовой.

ТРУНИН Петр Иванович, род. в 1920 г., рядовой.

ТРУНИНА (ОЛЕЙНИКОВА) Анна Тихоновна, род. 13.06.1921 г., Воронежская обл., Богучарский р-н, с. Подколодневка, рядовой, медсестра, тяжело ранен.

ТРУНКИН Михаил Григорьевич, род. в 1911 г., стрелок, тяжело ранен.

ТРУНЦЕВ Александр Семенович, род. в 1925 г., сержант.

ТРУНЦЕВ Иван Семенович, род. в 1913 г., рядовой, пулеметчик.

ТРУНЦЕВ Сергей Петрович, род. в 1923 г., рядовой.

ТРУНЬКИН Федор Григорьевич, род. в 1904 г., Рязанская обл., Касимовский р-н, с. Которово.

ТРУСЕНКОВА Анна Никитична, род. в 1922 г., рядовой.

ТРУСИЛКИН Иван Иосифович, род. 3.05.1925 г., Рязанская обл., Касимовский р-н, с. Шостье. Умер 22.09.1993 г.

ТРУСОВ Александр Александрович, род. в 1924 г., Рязанская обл., Касимовский р-н, с. Шостье.

ТРУСОВ Василий Павлович, род. в 1904 г., Рязанская обл., Касимовский р-н, д. Крысино-Лощинино, сержант.

ТРУСОВ Иван Семенович, род. в 1899 г., Рязанская обл., Касимовский р-н, с. Погост.

ТРУХАЧЕВ Александр Федорович, род. в 1922 г.

ТРУХАЧЕВ Александр Филиппович, род. в 1923 г., Рязанская обл., Шиловский р-н, с. Борки, десантник.

ТРУХАЧЕВ Андрей Петрович, род. в 1901 г., рядовой.

ТРУХАЧЕВ Михаил Петрович, род. в 1899 г., рядовой.

ТРУХАЧЕВ Сергей Васильевич, род. в 1911 г., Рязанская обл., Касимовский р-н, с. Перво, капитан, командир взвода.

ТРУХАЧЕВ Сергей Николаевич, род. в 1924 г., рядовой.

ТРУХИН Василий Иванович, род. в 1919 г., Рязанская обл., Касимовский р-н, д. Анатольевка.

ТРУШИН Александр Сергеевич, род. в 1913 г., Рязанская обл., Касимовский р-н, р.п. Елатьма, сержант, контужен.

ТРУШИН Алексей Григорьевич, род. в 1926 г., рядовой, радист.

ТРУШИН Алексей Федорович, род. 27.03.1919 г., Рязанская обл., Касимовский р-н, д. Алферьево, рядовой, минометчик, ранен.

ТРУШИН Дмитрий Сергеевич, род.: Рязанская обл., Касимовский р-н, р.п. Елатьма.

ТРУШИН Иван Федорович, род. в 1911 г., рядовой, оружейник, слесарь.

ТРУШИН Федор Владимирович, род. в 1916 г., Рязанская обл., Касимовский р-н, д. Алферьево, сержант.

ТРУШИН Федор Юдаевич, род. в 1921 г., Рязанская обл., Касимовский р-н, д. Урядино.

ТРУШКИН Василий Иванович, род. в 1922 г., рядовой, заряжающий, тяжело ранен.

ТРУШКИН Владимир Яковлевич, род. в 1924 г., ст. лейтенант, командир артиллерийской установки.

ТРУШКИН Иван Ефремович.

ТРУШКИН Михаил Михайлович, род. в 1923 г., рядовой.

ТРУШКИН Николай Иванович, род. в 1919 г., рядовой, шофер.

ТРУШКИН Сергей Григорьевич, род. в 1923 г., сержант, дивизионный санинструктор.

ТРЯХОВ Данил Тихонович, род. в 1907 г., рядовой.

ТРЯХОВ Николай Максимович, род. в 1921 г., Рязанская обл., Касимовский р-н, д. Забелино, рядовой, артиллерист.

ТУБЕЕВ Хафиз Валеевич, род. в 1911 г., майор, начальник связи полка.

ТУВИН Алексей Леонтьевич, род. в 1923 г., Рязанская обл., Касимовский р-н, д. Кислово, рядовой, стрелок.

ТУВИНА Мария Семеновна, род. в 1918 г., Рязанская обл., Касимовский р-н, д. Кислово, мл. сержант, санинструктор, ранена.

ТУГЕЕВ Алей Алимович, род. в 1922 г., рядовой, стрелок.

ТУГЕЕВ Алии Хабибуллович, род. в 1897 г., Рязанская обл., Касимовский р-н, д. Собакино, рядовой.

ТУГЕЕВ Гатей Абдуллович, род. в 1903 г., ст. лейтенант, командир стрелковой роты.

ТУГЕЕВ Захар Изатулович, род. в 1922 г., Рязанская обл., Касимовский р-н, Торбаевский с/с, сержант.

ТУГЕЕВ Ислам Изогилович, род. в 1914 г., Рязанская обл., Касимовский р-н, д. Царицыно, сержант.

ТУГЕЕВ Карим Хабибуллович, род. в 1910 г., Рязанская обл., Касимовский р-н, с. Собакино, сержант, ранен.

ТУГЕЕВА Фаина Ивановна, род. в 1922 г., Рязанская обл., Касимовский р-н, с. Болотцы, рядовой.

ТУЖИЛКИН Алексей Яковлевич, род. в 1896 г., рядовой.

ТУКМАКОВ Александр Леонтьевич, род. в 1909 г., рядовой.

ТУКМАКОВ Алексей Владимирович, род.: Рязанская обл., Касимовский р-н, д. Четаево.

ТУКМАКОВ Василий Алексеевич, род. в 1924 г., Рязанская обл., Касимовский р-н, д. Четаево, сержант, наводчик.

ТУКМАКОВ Василий Петрович, род.: Рязанская обл., Касимовский р-н, д. Четаево.

ТУКМАКОВ Григорий Павлович, род.: Рязанская обл., Касимовский р-н, д. Четаево.

ТУКМАКОВ Дмитрий Степанович, род. в 1904 г., Рязанская обл., Касимовский р-н, д. Четаево, сержант.

ТУКМАКОВ Ефрем Петрович, род. в 1901 г., Рязанская обл., Касимовский р-н, д. Четаево, рядовой.

ТУКМАКОВ Иван Никитович, род. в 1920 г., Рязанская обл., Касимовский р-н, д. Четаево, рядовой.

ТУКМАКОВ Иван Павлович, род. в 1907 г., Рязанская обл., Касимовский р-н, д. Четаево, рядовой, сапер, тяжело ранен.

ТУКМАКОВ Кирилл Николаевич, род. в 1921 г., ст. лейтенант м/с.

ТУКМАКОВ Константин Алексеевич, род. в 1904 г., сержант.

ТУКМАКОВ Кузьма Никитович, род. в 1912 г., Рязанская обл., Касимовский р-н, д. Четаево.

ТУКМАКОВ Михаил Владимирович, род. в 1918 г., Рязанская обл., Касимовский р-н, д. Четаево, наводчик.

ТУКМАКОВ Никита Павлович, род. в 1907 г., рядовой.

ТУКМАКОВ Николай Никитович, род. в 1922 г., Рязанская обл., Касимовский р-н, д. Четаево, рядовой, разведчик.

ТУКМАКОВ Петр Павлович, род.: Рязанская обл., Касимовский р-н, д. Четаево.

ТУКМАКОВ Сергей Парамонович, род. в 1919 г., старшина, командир орудия.

ТУКМАКОВ Степан Николаевич, род.: Рязанская обл., Касимовский р-н, д. Четаево.

ТУКМАКОВ Федор Николаевич, род.: Рязанская обл., Касимовский р-н, д. Четаево.

ТУКМАКОВА Полина Владимировна, род. в 1922 г., Рязанская обл., Касимовский р-н, д. Четаево, рядовой, медсестра.

ТУЛЯКОВ Василий Николаевич, род. в 1926 г., Рязанская обл., Касимовский р-н, р.п. Гусь-Железный, ефрейтор, минометчик.

ТУЛЯКОВ Иван Иванович, род. в 1924 г., тяжело ранен.

ТУЛЯКОВА Тамара Ефимовна, род. в 1925 г., ефрейтор.

ТУМАКОВ Дмитрий Никитович, род. в 1926 г., Рязанская обл., Касимовский р-н, с. Китово.

ТУМАКОВ Иван Сергеевич, род. в 1918 г., Рязанская обл., Касимовский р-н, д. Степаново, ст. сержант, наводчик орудия зенитно-артиллерийской роты, тяжело ранен.

ТУМАНОВ Андрей Васильевич, род. в 1918 г., Рязанская обл., Касимовский р-н, с. Китово, командир отделения, сапер.

ТУМАНОВ Иван Михайлович, род. в 1903 г., мл. лейтенант.

ТУМАНОВ Федор Петрович, род. 23.07.1918 г., Рязанская обл., Касимовский р-н, д. Волково, сержант, командир отделения, ранен.

ТУМАНСКИЙ Константин Иванович, род. в 1920 г., сержант.

ТУПОТИЛОВ Константин Никифорович, род. в 1925 г., Брянская обл., Почепский р-н, д. Казаново, рядовой, стрелок, тяжело ранен.

ТУРБИН Павел Андреевич, род. в 1915 г., рядовой.

ТУРЛАЕВ Михаил Никитович, род. в 1924 г., рядовой.

ТУРЛАЕВ Семен Степанович, рядовой.

ТУРТАНОВ Михаил Яковлевич, род. в 1917 г., рядовой, шофер.

ТУТИН Иван Егорович, род. в 1910 г., рядовой, пулементчик.

ТУТИН Иван Петрович, род. в 1898 г., Рязанская обл., Касимовский р-н, д. Полутино, умер 01.05.1992 г.

ТУТИН Никита Дмитриевич, род. в 1902 г., рядовой.

ТУТИН Сергей Михайлович, род. в 1898 г., Рязанская обл., Касимовский р-н, д. Полухтино.

ТУХАНОВ Георгий Иванович, род. в 1906 г., Рязанская обл., Касимовский р-н, д. Пальчинки, рядовой.

ТУЧИН Сергей Федорович, род. в 1924 г., рядовой.

ТЫРИН Василий Артемович, род. в 1910 г., Рязанская обл., Сараевский р-н, д. Ягодное, сержант, стрелок, ранен.

ТЫРКИН Петр Григорьевич, род. в 1898 г., рядовой.

ТЫЧКОВ Василий Иванович, род. в 1918 г., Рязанская обл., Касимовский р-н, д. Алферьево.

ТЫЧКОВ Василий Филатович, род. в 1902 г., Рязанская обл., Касимовский р-н, д. Алферьево.

ТЫЧКОВ Николай Васильевич, род. в 1923 г., Рязанская обл., Касимовский р-н, д. Алферьево.

ТЫЧКОВ Петр Филатович, род. в 1909 г., Рязанская обл., Касимовский р-н, д. Алферьево, рядовой, наводчик.

ТЫЧКОВ Степан Филатович, род. в 1907 г., Рязанская обл., Касимовский р-н, д. Алферьево.

ТЮКАРКИН Василий Дмитриевич, род. в 1924 г., сержант.

ТЮКАРКИН Михаил Николаевич, род. в 1915 г., сержант.

ТЮКАРКИН Петр Павлович, род. в 1919 г.

ТЮКОВ Аким Иванович, род. в 1895 г., рядовой.

ТЮКОВ Кузьма Владимирович, род. в 1916 г., рядовой, телефонист.

ТЮЛИН Сергей Иванович, род. в 1911 г., рядовой, шофер.

ТЮЛЮКИН Николай Николаевич, род. 11.03.1922 г., Рязанская обл., Новодеревенский р-н, с. Ленино, рядовой, телефонист.

ТЮРКИН Василий Григорьевич, род. в 1927 г., Рязанская обл. Касимовский р-н, п. Курман, рядовой.

ТЮРКИН Григорий Григорьевич, род. в 1905 г., Рязанская обл., Касимовский р-н, п. Курман, рядовой.

ТЮРКИН Иван Григорьевич, род. в 1925 г.

ТЮРКИН Петр Григорьевич, род. в 1896 г.

ТЯГУНОВ Павел Семенович, род. в 1903 г., сержант.

ТЯПКИН Иван Михайлович,



род. в 1914 г., Рязанская обл., Касимовский р-н, д. Новая Деревня, ст. сержант, шофер. Награжден орденами Красной Звезды, Отечественной войны II степени, медалями «За отвагу», «За победу над Японией». Умер 19.12.1996 г.

ТЯПКИН Филипп Михайлович, род. в 1908 г., Рязанская обл., Касимовский р-н, р.п. Елатьма.

У

УГАРОВ Алексей Федорович.

УДАЛОВ Геннадий Федорович, род. в 1925 г., рядовой.

УДАЛОВ Григорий Александрович, род. в 1910 г., Горьковская обл., Сергачевский р-н, сержант, топографист, сапер.

УДАЛОВА Мария Александровна, род. в 1922 г., сержант.

УДОДОВ Матвей Иванович, род. в 1914 г.

УЖГАЛОВ Николай Ильич, род. в 1921 г., рядовой, телефонист.

УЖОВ Василий Васильевич, род. в 1901 г., Рязанская обл., Касимовский р-н, с. Ардабьево.

УЛЬЯНКИН Илья Григорьевич, рядовой, шофер.

УЛЬЯНКИН Яков Федотович, род. в 1914 г., Рязанская обл., Касимовский р-н, с. Которово.

УЛЬЯНОВ Алексей Антонович, род. в 1923 г., рядовой, орудийный номер.

УЛЬЯНОВ Антон Васильевич, род. в 1901 г., Рязанская обл., Касимовский р-н, п. Курман, рядовой.

УЛЬЯНОВ Борис Алексеевич, род. в 1903 г., лейтенант.

УЛЬЯНОВ Борис Иванович, род. в 1924 г., ст. сержант, ст. оружейный мастер.

УЛЬЯНОВ Василий Андреевич, род.: Рязанская обл., Касимовский р-н, д. Поповка.

УЛЬЯНОВ Василий Семенович, род. в 1918 г., Рязанская обл., Касимовский р-н, д. Степаново.

УЛЬЯНОВ Владимир Петрович, род. 24.07.1919 г., Рязанская обл., Ерахтурский р-н, с. Увяз, рядовой, водитель, ранен.

УЛЬЯНОВ Иван Васильевич, род. в 1905 г., Рязанская обл., Касимовский р-н, д. Уланова Гора, рядовой.

УЛЬЯНОВ Иван Киреевич, род. в 1925 г., Рязанская обл., Касимовский р-н, д. Выропаево, рядовой, танкист, ранен.

УЛЬЯНОВ Иван Петрович, род. в 1909 г., рядовой.

УЛЬЯНОВ Леонтий Матвеевич, род. в 1913 г., Рязанская обл., Касимовский р-н, п. Курман, рядовой, артиллерист, ранен.

УЛЬЯНОВ Николай Кириллович, род. в 1922 г., Рязанская обл., Касимовский р-н, д. Воропаево, рядовой.

УЛЬЯНОВ Сергей Матвеевич, род. в 1918 г., Рязанская обл., Касимовский р-н, п. Курман, рядовой.

УЛЬЯНУШКИН Николай Ларионович, род. 08.12.1924 г., Рязанская обл., Касимовский р-н, д. Аниково, рядовой, телефонист, тяжело ранен.

УМНОВ Аркадий Федорович, род. в 1908 г., Рязанская обл., г. Касимов, сержант, химик-мастер.

УМНОВ Виктор Семенович, род. в 1922 г.

УМНОВ Всеволод Алексеевич, род. в 1921 г., Рязанская обл., Касимовский р-н, р.п. Елатьма.

УМНОВ Георгий Петрович, род. 22.05.1918 г., Рязанская обл., Касимовский р-н, с. Которово, мл. лейтенант, командир взвода, тяжело ранен.



УМНОВ Николай Алексеевич, род. в 1917 г., Рязанская обл., Касимовский р-н, р.п. Елатьма.

УМНОВ Петр Иванович, род. в 1925 г., Рязанская обл., Касимовский р-н, р.п. Елатьма.

УМНОВ Серафим Михайлович, род. в 1921 г., Рязанская обл., Касимовский р-н, р.п. Елатьма.

УМНОВА Вера Ивановна, род. 27.09.1914 г., мл. лейтенант м/с, медсестра.

УМНОВА Любовь Васильевна, род. 07.09.1922 г., ефрейтор, прибористка.

УМНОВА Нина Сергеевна, род. 09.08.1925 г., медсестра.

УРКЛИН Антон Степанович, род. в 1906 г., Рязанская обл., Касимовский р-н, с. Гиблицы.

УРКЛИН Левонтий Владимирович, род.: Рязанская обл., Каси-

мовский р-н, с. Гиблицы, рядовой, пехотинец.

УРКЛИН Степан Владимирович, род. в 1909 г., сержант, надсмотрщик батальона связи.

УРЮКОВ Василий Андреевич, род. в 1907 г., рядовой.

УРЮКОВ Виктор Степанович, род. в 1924 г., Рязанская обл., Касимовский р-н, р.п. Гусь-Железный, сержант, ком. отделения, контужен.

УРЮКОВ Михаил Андреевич, род. в 1917 г., ефрейтор.

УРЮКОВА Вера Михайловна, род. в 1924 г., Рязанская обл., Касимовский р-н, д. Волчково, ст. сержант, телеграфистка.

УРЮКОВА Надежда Степановна, род. в 1923 г.

УСАКОВ Иван Агафонович, род. в 1907 г., Рязанская обл., Касимовский р-н, с. Николаевское, сержант.

УСАНОВ Василий Иванович, род. в 1919 г., Рязанская обл., Шиловский р-н, с. Куземкино, рядовой, пехотинец, контужен.

УСАНОВ Иван Захарович, род. в 1922 г., сержант.

УСАНОВ Иван Никитович, род. в 1923 г., Рязанская обл., Шиловский р-н, с. Куземкино.

УСАНОВ Михаил Андреевич, род. в 1912 г., Рязанская обл., Касимовский р-н, с. Самылово, рядовой.

УСАНОВ Филипп Иванович, род. в 1910 г., Рязанская обл., Касимовский р-н, с. Самылово, ефрейтор, ст. телефонист, ездовой.

УСЕНИН Алексей Иванович, род. в 1910 г., Рязанская обл., Касимовский р-н, д. Ласино, ефрейтор, водитель, ранен.

УСЕНИН Иван Степанович, род. в 1926 г., Рязанская обл., Касимовский р-н, д. Ласино.

УСКОВ Василий Семенович, род. в 1918 г., Рязанская обл., Касимовский р-н, д. Мальцево, ст. сержант, артиллерист, водитель, ранен.

УСКОВ Николай Федорович, род. в 1919 г., Рязанская обл., Касимовский р-н, д. Макковеево, рядовой, писарь.

УСКОВА Мария Семеновна, род. в 1916 г., сержант.

УСМАНОВ Измаил Аттаулович, род. в 1906 г., Рязанская обл., Касимовский р-н, с. Подлипки, сержант.

УСПЕНСКИЙ Александр Семенович, род. в 1918 г., рядовой, сапер, тяжело ранен.

УСТАЛОВ Борис Еф., род. в 1914 г., сержант.

УСТИМКИН Николай Тимофеевич, род. в 1893 г., Рязанская обл., Касимовский р-н, р.п. Елатьма.

УСТИНОВ Василий Емельянович, род. в 1895 г., рядовой.

УСТИНОВ Гаврил Алексеевич, род. 14.03.1924 г.

УСТИНОВ Матвей Емельянович, род. в 1892 г., рядовой.

УСТИНОВ Михаил Михайлович, род. в 1927 г., рядовой.

УСТИНОВ Яков Семенович, род. 09.12.1923 г., Курганская обл., Косулинский р-н, с. Верхнее, рядовой, минометчик, дважды ранен.

УСТЮЖАНИН Александр Митрофанович, род. в 1923 г., Хабаровский край, рядовой, пехотинец, ранен.

УТИНА Пелагея Петровна, род. 25.09.1923 г., Рязанская обл., Новодеревенский р-н, д. Аленка, связист-телеграфист.



Окончила 7 классов и поступила в Московский медицинский техникум на фельдшерско-акушерское отделение, но не закончила его. В феврале 1943 г. получила специальность связиста-телеграфиста и направлена в г. Великие Луки в боевую часть, входившую в состав Прибалтийского фронта. Потом была Латвия. В г. Резекне узнала о Победе. Награждена орденом Отечественной войны II степени, медалями «За боевые заслуги», «За победу над Германией в Великой Отечественной войне 1941–1945 гг.». После окончания войны продолжила службу в г. Риге, обучала молодое пополнение специальности связиста. В августе 1946 г. демобилизовалась. Работала в Ухоловском райсобесе инспектором. В 1998 г. переехала в город Касимов.

★ Дважды Герой Социалистического Труда

★ Почетный гражданин Касимовского района и г. Касимова

УТКИН Владимир Федорович, род. в 1923 г., Рязанская обл., Касимовский р-н, п. Лашма, старшина, механик, телеграфист.

УТКИН Иван Григорьевич, род. в 1900 г., Рязанская обл., Касимовский р-н, д. Рылово, сержант.

УТКИН Сергей Иванович, род. в 1900 г., Рязанская обл., Касимовский р-н, д. Малый Мутор, рядовой.

УТКИН Сергей Никитович, род. в 1912 г., Рязанская обл., Касимовский р-н, д. Забелино, рядовой, орудийный номер, ранен.

УТКИН Тарас Тимофеевич, род. в 1906 г., Рязанская обл., Михайловский р-н, с. Лужки, старшина, ветфельдшер, дважды ранен.

УТКИН Федор Сергеевич, род. в 1925 г., Рязанская обл., Касимовский р-н, д. Малый Мутор, сержант.

УХОВ Николай Петрович, род. в 1911 г., Рязанская обл., Касимовский р-н, р.п. Гусь-Железный, старшина, радиомеханик.

УШАКОВ Александр Григорьевич, род. 23.11.1925 г., Рязанская обл., Касимовский р-н, д. Булгаково, ст. сержант, зам. ком. взвода, артиллерист, разведчик.

УШАКОВ Алексей Дмитриевич, род. в 1924 г., Рязанская обл., Касимовский р-н, с. Савостьяново.

УШАКОВ Анатолий Ефимович, род. в 1916 г., рядовой, стрелок, трижды ранен.

УШАКОВ Андрей Ефимович, род. в 1916 г., рядовой, стрелок, трижды ранен.

УШАКОВ Василий Яковлевич, род. 03.04.1926 г., Рязанская обл., Касимовский р-н, д. Булгаково, ефрейтор, стрелок, пехотинец, тяжело ранен.

УШАНОВ Алексей Дмитриевич, род. в 1919 г., рядовой, разведчик, тяжело ранен.

УШАНОВ Иван Владимирович, род. в 1926 г., Рязанская обл., Касимовский р-н, с. Савостьяново.

УШАНОВ Павел Алексеевич, род. в 1895 г., Рязанская обл., Касимовский р-н, д. Чернышово, рядовой.

Ф

ФАДЕЕВ Александр Алексеевич, род. в 1901 г., рядовой.

ФАДЕЕВ Алексей Афанасьевич, род. 27.03.1922 г., Рязанская обл., Касимовский р-н, д. Ласино.

ФАДЕЕВ Афанасий Яковлевич, род. в 1899 г., Рязанская обл., Касимовский р-н, д. Ласино.

ФАДЕЕВ Василий Алексеевич, род. в 1894 г., рядовой.

ФАДЕЕВ Василий Емельянович, род. в 1919 г., Рязанская обл., Касимовский р-н, п. Курман, рядовой.

ФАДЕЕВ Василий Михайлович, род. в 1906 г., рядовой.

ФАДЕЕВ Иван Иванович, род. в 1920 г., Рязанская обл., Касимовский р-н, с. Дмитриево, рядовой.

ФАДЕЕВ Константин Алексеевич, род. в 1909 г., Рязанская обл., г. Касимов, ст. сержант, пулеметчик, трижды тяжело ранен.

ФАДЕЕВ Николай Гаврилович, род. в 1911 г., ст. лейтенант, командир стрелковой роты.

ФАДЕЕВ Николай Павлович, род. 16.10.1919 г., Рязанская обл., Касимовский р-н, д. Марьино, рядовой, водитель, тяжело ранен.

ФАДЕЕВ Петр Николаевич, род. в 1914 г., ст. лейтенант, политрук роты, контужен.

ФАДЕЕВ Петр Павлович, род. 31.05.1909 г., Рязанская обл., г. Касимов, ранен.

ФАДЕЕВ Сергей Васильевич, род. в 1924 г., фельдшер.

ФАДЕЕВ Федор Алексеевич, род. в 1899 г., рядовой.

ФАДЕЕВА Надежда Дмитриевна, род. 24.09.1921 г., Рязанская обл., г. Касимов, мл. сержант, связист-телефонист.

ФАКЕЕВ Алексей Иванович, род. в 1925 г., рядовой, стрелок, дважды ранен.

ФАКЕЕВ Гавриил Иванович, род. в 1902 г., Рязанская обл., Касимовский р-н, с. Иванчино, ефрейтор, связист, ранен.

ФАКУНИН Иван Васильевич, род. в 1915 г., рядовой.

ФАКУНИН Федор Васильевич, род. в 1918 г., матрос.

ФАЛИКОВ Александр Федорович, род. в 1918 г., рядовой.

ФАРСОВ Федор Егорович, род. в 1924 г., рядовой.

ФАТИН Валентин Матвеевич, род. в 1925 г., Рязанская обл., Касимовский р-н, д. Морозово.

ФАТИН Петр Васильевич, род. в 1911 г., Рязанская обл., Касимовский р-н, д. Морозово, рядовой, пулеметчик.

ФАТИН Сергей Алексеевич, род. в 1901 г., Рязанская обл., Касимовский р-н, д. Морозово, рядовой, телефонист, ранен.

ФАТИНА Мария Яковлевна, род. в 1925 г., Рязанская обл., Касимовский р-н, д. Морозово, рядовой.

ФАУСТОВ Яков Матвеевич, род. в 1914 г., сержант, командир отделения.

ФЕДЕЧКИН Алексей Дмитриевич, род. в 1924 г., Рязанская обл., Касимовский р-н, с. Балушево-Починки.

ФЕДЕЧКИН Иван Дмитриевич, род. в 1916 г., Рязанская обл., Касимовский р-н, с. Балушево-Починки, рядовой, шофер.

ФЕДИН Алексей Андреевич, род. в 1919 г., рядовой, МВД.

ФЕДИН Анатолий Григорьевич, род. в 1917 г., Рязанская обл., Касимовский р-н, д. Поповка, сержант.

ФЕДИН Анатолий Дмитриевич, род. в 1922 г., Рязанская обл., Касимовский р-н, д. Анемнясево, ст. сержант.

ФЕДИН Василий Ильич, род. в 1927 г., Рязанская обл., Касимовский р-н, с. Алферьево.

ФЕДИН Владимир Дмитриевич, род. в 1925 г., Рязанская обл., Касимовский р-н, д. Шульгино, рядовой.

ФЕДИН Владимир Филиппович, род. в 1926 г., Рязанская обл., Касимовский р-н, с. Селищи, старшина, стрелок.

ФЕДИН Иван Федорович, род. в 1925 г., Рязанская обл., Касимовский р-н, д. Крюково.

ФЕДИНА Валентина Гавриловна, род. в 1920 г., сержант.

ФЕДИНСКИЙ Николай Алексеевич, род. в 1920 г., Рязанская обл., Касимовский р-н, р.п. Гусь-Железный, рядовой, стрелок, контужен.

ФЕДОРИН Василий Иванович, род. в 1910 г., Рязанская обл., Касимовский р-н, д. Кислово, рядовой, разведчик, дважды тяжело ранен.

ФЕДОРИН Николай Михайлович, род. в 1920 г., рядовой.

ФЕДОРОВ Александр Васильевич, род. в 1912 г., рядовой.

ФЕДОРОВ Александр Матвеевич, род. в 1920 г., мл. сержант, наводчик, тяжело ранен.

ФЕДОРОВ Александр Петрович, род. в 1911 г., сержант.

ФЕДОРОВ Александр Степанович, род. в 1905 г., Рязанская обл., Касимовский р-н, д. Кочемары.

ФЕДОРОВ Алексей Васильевич, род. 22.03.1915 г., г. Ленинград, тяжело ранен.

ФЕДОРОВ Алексей Иванович, род. в 1913 г., рядовой.

ФЕДОРОВ Алексей Михайлович, род. в 1908 г.

ФЕДОРОВ Алексей Николаевич, род. 29.03.1924 г., Рязанская обл., Касимовский р-н, с. В. Поляны, гв. старшина, разведчик.

ФЕДОРОВ Василий Михайлович.

ФЕДОРОВ Никифор Егорович, род. в 1894 г., Рязанская обл., Касимовский р-н, д. Кочемары.

ФЕДОРОВ Николай Васильевич, род. в 1912 г., сержант.

ФЕДОРОВ Николай Владимирович, род. в 1925 г., рядовой, стрелок.

ФЕДОРОВ Петр Васильевич, род. 12.02.1920 г., рядовой, шофер.

ФЕДОРОВ Петр Михайлович, род. в 1911 г., сержант.

ФЕДОРОВ Петр Петрович, род. в 1917 г., сержант.

ФЕДОРОВ Сергей Александрович, род. в 1921 г., рядовой, шофер.

ФЕДОРОВ Сергей Дмитриевич, род. в 1907 г., рядовой, ВМФ.

ФЕДОРОВ Сергей Федорович, род. в 1913 г., рядовой, орудийный номер.

ФЕДОРОВ Федор Иванович, род. в 1911 г., Рязанская обл., Касимовский р-н, д. Кочемары.

ФЕДОРОВ Федор Прокопьевич, род. в 1916 г., Рязанская обл., Касимовский р-н, д. Кочемары, сержант, минометчик.

ФЕДОРОВ Федор Савельевич, род. 7.02.1925 г., Рязанская обл., Касимовский р-н, д. Кочемары, мл. лейтенант, ранен. Награжден медалью «За отвагу».

ФЕДОРОВА Лидия Константиновна, род. в 1926 г., сержант.

ФЕДОСЕЕВ Дмитрий Иванович, род. в 1925 г., сержант, командир минометного расчета, тяжело ранен.

ФЕДОСЕЕВ Григорий Емельянович, род. в 1910 г., рядовой, радист.

ФЕДОСЕЕВ Павел Николаевич, род. в 1925 г., Рязанская обл., Касимовский р-н, д. Еспинки.

ФЕДОСЕЕВ Степан Матвеевич, род. в 1908 г., Рязанская обл., Касимовский р-н, д. Тимохино, сержант, артиллерист, командир отделения ранен.

ФЕДОСЕЕВ Федор Яковлевич, род. в 1915 г., Рязанская обл., Касимовский р-н, п. Курман, рядовой, орудийный номер.

ФЕДОСОВ Василий Федосеевич, род. в 1908 г., Рязанская обл., Касимовский р-н, д. Урядино.

ФЕДОСОВ Илья Романович, род. в 1905 г., Рязанская обл., Касимовский р-н, д. Урядино.

ФЕДОСОВ Никита Митрофанович, род. в 1907 г., Рязанская обл., Касимовский р-н, д. Урядино.

ФЕДОСОВ Николай Филиппович, род. в 1919 г., Рязанская обл., Касимовский р-н, д. Урядино.

ФЕДОТКИН Иван Васильевич, род. в 1909 г., рядовой.

ФЕДОТКИН Николай Тимофеевич, род. 26.04.1910 г., Рязанская обл., Тумский р-н, д. Алексеевка, ефрейтор, шофер.

ФЕДОТКИН Федор Васильевич, род. в 1914 г., рядовой.

ФЕДОТОВ Александр Васильевич, род. 3.01.1924 г., Рязанская обл., Касимовский р-н, д. Токарево, рядовой, аэроакустик. Награжден орденом Отечественной войны, медалями «За оборону Ленинграда», «За победу над Германией в Великой Отечественной войне 1941–1945 гг.».



ФЕДОТОВ Алексей Дмитриевич, род. в 1893 г., Рязанская обл., Касимовский р-н, д. Токарево, рядовой.

ФЕДОТОВ Арсентий Васильевич, род. в 1899 г., Рязанская обл., Касимовский р-н, д. Селищи, рядовой.

ФЕДОТОВ Василий Федотович, род. в 1894 г., Рязанская обл., Касимовский р-н, д. Самуиловка, рядовой.

ФЕДОТОВ Владимир Алексеевич, род. в 1926 г., рядовой.

ФЕДОТОВ Иван Степанович, род. в 1916 г., сержант.

ФЕДОТОВ Николай Федорович, род. в 1915 г., Рязанская обл., Касимовский р-н, д. Баромыково, рядовой.

ФЕДОТОВ Павел Васильевич, род.: Рязанская обл., Касимовский р-н, с. Селищи.

ФЕДОТОВ Сергей Федорович, род. 15.09.1919 г.

ФЕДОТОВ Трофим Герасимович, род. в 1923 г., сержант, тяжело ранен.

ФЕДОТОВА Лидия Алексеевна, род. в 1923 г., Рязанская обл., Касимовский р-н, с. Токарево, старшина м/с.

ФЕДОШЕНКО Ефим Пахомович, род. в 1906 г., рядовой, стрелок.

ФЕДУЛАЕВ Павел Павлович.

ФЕДЮНИН Андрей Степанович, род. 18.08.1915 г., Рязанская обл., Касимовский р-н, п. Лашма, рядовой, шофер, ранен, контужен.

ФЕДЮНИН Владимир Степанович, род. в 1926 г., Рязанская обл., Касимовский р-н, п. Лашма, сержант.

ФЕДЮНИН Степан Иванович, род. в 1895 г., Рязанская обл., Касимовский р-н, п. Лашма, рядовой.

ФЕДЮНИН Степан Степанович, род. в 1928 г. Рязанская обл., Касимовский р-н, п. Лашма.

ФЕДЮНИНА Александра Степановна, род.: Рязанская обл., Касимовский р-н, п. Лашма.

ФЕДЮШИН Иван Яковлевич, род. в 1926 г., Рязанская обл., Касимовский р-н, с. Дмитриево, ефрейтор, пантонер.

ФЕДЮШИН Николай Александрович, род. в 1919 г., рядовой, стрелок, тяжело ранен.

ФЕДЯКОВ Николай Алексеевич, род. в 1927 г., сержант.

ФЕДЯКОВ Николай Иванович, род. в 1918 г., Рязанская обл., Касимовский р-н, д. Шульгино, рядовой, пулеметчик.

ФЕДЯНКИНА Мария Егоровна, род. в 1921 г., Рязанская обл., Касимовский р-н, д. Крюково, рядовой.

ФЕДЯШЕВ Владимир Николаевич, род. в 1916 г., рядовой, истребительный батальон.

ФЕДЯШОВ Василий Николаевич, род. в 1916 г., Рязанская обл., Касимовский р-н, с. Токарево.

ФЕДЯШОВ Иван Николаевич, род. в 1914 г., Рязанская обл., Касимовский р-н, с. Токарево, рядовой.

ФЕКЛИН Александр Федорович, род. 8.11.1914 г., ранен.

ФЕКЛИН Иван Васильевич, род. в 1919 г., Рязанская обл., Касимовский р-н, д. Савино, рядовой, телефонист.

ФЕКЛИН Николай Федорович,



род. в 1924 г., Рязанская обл., Касимовский р-н, д. Монцево, матрос, ранен. Награжден медалями «За оборону Ленинграда», «За победу над Германией в Великой Отечественной войне 1941–1945 гг.».

ФЕКЛИН Степан Иванович, род. в 1916 г., Рязанская обл., Касимовский р-н, д. Монцево, рядовой, ранен.

ФЕКЛИН Федор Михайлович, род. в 1912 г., сержант, ВМФ.

ФЕКЛУШКИН Василий Иванович, род. в 1918 г., мл. сержант, телефонист.

ФЕКЛУШКИН Федор Иванович, род. 02.11.1921 г., Рязанская обл., Касимовский р-н, с. Ермолово, рядовой, минометчик, стрелок, дважды тяжело ранен.

ФЕОКТИСТОВ Иван Яковлевич, род. в 1914 г., сержант.

ФЕОКТИСТОВ Николай Алексеевич,



род. в 1913 г., г. Калинин, танкист. Награжден орденом Красной Звезды.

ФЕОКТИСТОВА Александра Поликарповна, род. в 1922 г., сержант.

ФЕОКТИСТОВА Нина Николаевна, род. в 1921 г., рядовой.

ФЕОФАНОВ Николай Васильевич, род. 24.12.1917 г., Свердловская обл., г. Серов, ст. сержант, командир отделения, тяжело ранен.

ФЕТИСОВ Петр Леонтьевич, род. 14.06.1922 г., Рязанская обл., Клепиковский р-н, д. Акулово, сержант, минометчик, механик-водитель танка, ранен.

ФЕТИСОВА (ЩЕРБАКОВА) Клавдия Нестеровна, род. в 1922 г., Рязанская обл., Клепиковский р-н, д. Давыдово, ефрейтор, шофер.

ФИЛАЁВ Иван Дмитриевич, род. в 1921 г., Рязанская обл., Касимовский р-н, с. Шостье.

ФИЛАТКИН Максим Иванович, род. в 1900 г., Рязанская обл., Касимовский р-н, с. Ардабьево.

ФИЛАТКИН Петр Иванович, род. в 1919 г., Рязанская обл., Касимовский р-н, с. Ардабьево, рядовой, стрелок.

ФИЛАТОВ Александр Васильевич, род. в 1920 г., Рязанская обл., Касимовский р-н, д. Крысино-Лощинино, сержант.

ФИЛАТОВ Александр Кондратьевич, род. в 1903 г., Рязанская обл., Касимовский р-н, с. Дмитриево, рядовой, ВМФ.

ФИЛАТОВ Алексей Анисимович, род. в 1922 г., ст. лейтенант, разведчик.

ФИЛАТОВ Алексей Афанасьевич, род. в 1923 г., Рязанская обл., Касимовский р-н, д. Фомино, рядовой, стрелок.

ФИЛАТОВ Алексей Филиппович, род. в 1916 г., Рязанская обл., Касимовский р-н, д. Щербатовка, рядовой, сапер.

ФИЛАТОВ Василий Александрович, род.: Рязанская обл., Касимовский р-н, д. Ласино, ст. сержант, шофер.

ФИЛАТОВ Василий Ильич, род. 12.02.1921 г., старшина 3-й ст., моторист, командир отделения.

ФИЛАТОВ Василий Семенович, род. в 1895 г., рядовой.

ФИЛАТОВ Василий Сидорович, род. в 1899 г., Рязанская обл., Касимовский р-н, д. Полутино.

ФИЛАТОВ Иван Афанасьевич, род. в 1912 г., Рязанская обл., Касимовский р-н, с. Ардабьево.

ФИЛАТОВ Иван Карпович, род. в 1914 г., рядовой.

ФИЛАТОВ Иван Сидорович, род. в 1908 г., рядовой, понтонер.

ФИЛАТОВ Иван Степанович, род. в 1905 г., Рязанская обл., Касимовский р-н, д. Коверское, рядовой.

ФИЛАТОВ Иван Федорович, род. в 1909 г., рядовой.

ФИЛАТОВ Максим Иванович, род. в 1900 г., Рязанская обл., Касимовский р-н, с. Ардабьево.

ФИЛАТОВ Николай Егорович, род. в 1925 г., Рязанская обл., Касимовский р-н, д. Варваровка, рядовой.

ФИЛАТОВ Николай Иванович, род. в 1913 г., Рязанская обл., Касимовский р-н, д. Малеево, сержант.

ФИЛАТОВ Николай Павлович, род. в 1910 г., Рязанская обл., Касимовский р-н, с. Данево, рядовой, сапер, разведчик.

ФИЛАТОВ Николай Петрович, род. в 1904 г., лейтенант, командир танкового взвода.

ФИЛАТОВ Николай Федорович, род. в 1922 г., рядовой, стрелок, тяжело ранен.

ФИЛАТОВ Семен Федорович, род. в 1898 г., ст. лейтенант.

ФИЛАТОВ Федор Александрович, род. в 1926 г., Рязанская обл., Касимовский р-н, д. Ласино, рядовой, стрелок, понтонер.

ФИЛАТОВ Федор Глебович, род. в 1922 г., старшина роты.

ФИЛАТОВА Галина Александровна, род. в 1921 г., мл. сержант, командир отделения связи.

ФИЛАТЦЕВ Василий Степанович, род. в 1923 г., Рязанская обл., Касимовский р-н, д. Полутино.

ФИЛИМОНОВ Александр Матвеевич, род. в 1911 г., Рязанская обл., Касимовский р-н, с. Телебукино, рядовой, стрелок, дважды ранен.

ФИЛИМОНОВ Григорий Григорьевич, род. в 1918 г., Рязанская обл., Касимовский р-н, д. Мимишкино, ст. матрос, наблюдатель батальона.

ФИЛИМОНОВ Николай Игнатьевич, род. в 1925 г., Рязанская обл., Касимовский р-н, с. Новая Деревня.

ФИЛИМОНОВ Филипп Арсентьевич, род. в 1911 г., сержант, механик, тяжело ранен.

ФИЛИМОНОВА Клавдия Васильевна, род. в 1923 г., рядовой, телефонистка.

ФИЛИН Александр Николаевич, род. в 1921 г., разведчик.

ФИЛИН Василий Дмитриевич, род. в 1926 г.

ФИЛИН Василий Михайлович, род. в 1925 г., рядовой, автоматчик, пулеметчик, тяжело ранен.

ФИЛИН Василий Наумович, род. в с. Селищи.

ФИЛИН Владимир Карпович, род. в 1925 г., Рязанская обл., Касимовский р-н, д. Самуиловка, старшина 2-й ст., командир отделения зенитно-пулеметного отделения.

ФИЛИН Иван Александрович, род. в 1926 г., сержант, стрелок.



ФИЛИН Никифор Николаевич, род. в 1912 г., рядовой, стрелок, тяжело ранен.

ФИЛИН Николай Иванович, род. в 1900 г., рядовой.

ФИЛИН Павел Наумович, род. в 1920 г., сержант.

ФИЛИН Федор Корнеевич, род. в 1926 г., сержант, командир отделения, тяжело ранен.

ФИЛИНА Валентина Егоровна, род. в 1924 г., Рязанская обл., Касимовский р-н, д. Самылово, рядовой.

ФИЛИНЮК Александр Федорович, род. в 1926 г., рядовой.

ФИЛИППОВ Александр Афанасьевич, род. в 1925 г., Рязанская обл., Касимовский р-н, с. Лубяники, гвардии рядовой, телефонист.

ФИЛИППОВ Алексей Дмитриевич, род. в 1901 г., рядовой.

ФИЛИППОВ Василий Васильевич, род. в 1909 г., рядовой.

ФИЛИППОВ Николай Александрович, род. в 1909 г., ст. лейтенант.

ФИЛИППОВ Николай Алексеевич, род. в 1916 г., Рязанская обл., Касимовский р-н, д. Захарово, рядовой, минометчик, ранен.

ФИЛИППОВ Николай Сергеевич, род. в 1925 г.

ФИЛИППОВ Павел Никитович, род. в 1905 г.

ФИЛИППОВ Сергей Петрович, род. в 1921 г., Рязанская обл., Касимовский р-н, д. Захарово, рядовой.

ФИЛИППОВА Зинаида Дмитриевна, род. в 1921 г., сержант.

ФИЛИППОВА Зоя Сергеевна, род. 07.12.1922 г., Рязанская обл., г. Касимов, сержант, связистка при штабе.

ФИЛИЧЕВ Александр Иванович, род. в 1897 г., рядовой.

ФИЛЮГИН Александр Дмитриевич, род. в 1916 г., сержант.

ФИЛЮЕВ Сергей Александрович, род. в 1925 г., Рязанская обл., Касимовский р-н, д. Выкуши, рядовой.

ФИЛЮШКИН Алексей Степанович, род. в 1926 г., Рязанская обл., Касимовский р-н, д. Крюково, рядовой.

ФИЛЮШКИН Василий Степанович, род. в 1923 г., сержант.

ФИЛЮШКИН Михаил Яковлевич, род. в 1912 г., рядовой, стрелок, тяжело ранен.

ФИЛЮШКИН Николай Васильевич, род. в 1922 г., Рязанская обл., Касимовский р-н, д. Ларино, рядовой, стрелок, ранен.

ФИЛЮШКИНА Екатерина Ивановна, род. в 1918 г., Рязанская обл., Касимовский р-н, д. Нарышкино.

ФИЛЯЕВ Иван Матвеевич, род. в 1908 г., майор.

ФИЛЯЕВА Ядвига Антоновна, род. в 1921 г.

ФИЛЯКИН Алексей Николаевич, род. 30.03.1924 г., Рязанская обл., Елатомский р-н, д. Лазарево, рядовой, стрелок, разведчик, дважды ранен.

ФИЛЯКОВ Василий Федорович, род. в 1895 г., Рязанская обл., Касимовский р-н, д. Кочемары.

ФИЛЯКОВ Владимир Герасимович, род. в 1910 г., Рязанская обл., Касимовский р-н, д. Кочемары.

ФИЛЯКОВ Иван Афасьевич, род. в 1917 г., Рязанская обл., Касимовский р-н, д. Кочемары, ст. лейтенант.

ФИЛЯКОВ Иван Иванович, род. в 1925 г., Рязанская обл., Касимовский р-н, с. Шостье, рядовой, минометчик.

ФИМИН Александр Николаевич, род. в 1921 г., разведчик.

ФИМИН Алексей Семенович.

ФИМИН Василий Васильевич, род. в 1924 г., ранен.

ФИМИН Виктор Федорович, род. в 1911 г., рядовой.

ФИМИН Иван Александрович, род. в 1926 г., ранен.

ФИМИН Никифор Николаевич.

ФИМИН Николай Иванович, род. в 1900 г., рядовой.

ФИНОГЕЕВ Александр Александрович, род. в 1894 г., Рязанская обл., Касимовский р-н, с. Ардабьево.

ФИНОГЕЕВ Иван Егорович, род. в 1921 г., Рязанская обл., Касимовский р-н, с. Ардабьево.

ФИНОШИН И.А.

ФИРСОВ Николай Алексеевич, род. в 1918 г., сержант, командир огнеметного отделения, ранен.

ФИРСОВ Федор Егорович, род. в 1924 г., Рязанская обл., Касимовский р-н, с. Дмитриево.

ФИШЕНОВ Иван Иванович, род. в 1925 г., Рязанская обл., Касимовский р-н, с. Шостье.

ФОКИН Афанасий Степанович, род. в 1909 г., Рязанская обл., Касимовский р-н, д. Еспинки.

ФОКИН Василий Петрович, род. в 1919 г., рядовой, телефонист.

ФОКИН Виктор Сергеевич, род. в 1925 г., мл. лейтенант, командир танка.

ФОКИН Владимир Александрович, род. в 1926 г., стрелок.

ФОКИН Иван Иванович, род. в 1926 г., рядовой, стрелок.

ФОКИН Иван Степанович, род. в 1915 г., Рязанская обл., Касимовский р-н, д. Еспинки.

ФОКИН Михаил Петрович, род.



в 1922 г., Рязанская обл., Касимовский р-н, с. Сабурово, ст. сержант, разведчик. Награжден орденом Отечественной войны II степени, медалью «За отвагу».

ФОКИН Михаил Федорович, род. в 1915 г., Рязанская обл., Касимовский р-н, д. Чернецы, сержант.

ФОЛОМЕЕВ Иван Филиппович, род. в 1914 г., Рязанская обл., Касимовский р-н, с. Лом, сержант, авиамеханик, контужен.

ФОЛОМЕЕВ Павел Иванович, род. в 1926 г., Рязанская обл., Касимовский р-н, д. Ласино.

ФОЛОМОВ Петр Иванович, род. в 1923 г.

ФОМЕНКОВ Михаил Иосифович, род. 31.10.1915 г., Воронежская обл., с. Макашевка, старшина, связист, командир отделения, ранен.

ФОМИН Александр Петрович, род. в 1910 г., сержант.

ФОМИН Алексей Григорьевич, род. в 1918 г., рядовой, автослесарь.

ФОМИН Алексей Петрович, род. в 1920 г., рядовой, телефонист, ранен.

ФОМИН Василий Сергеевич, род. 14.10.1923 г., Рязанская обл., Касимовский р-н, д. Чаур, ст. сержант, командир отделения

ФОМИН Иван Максимович, род. в 1918 г., Рязанская обл., Касимовский р-н, д. Николаевка.

ФОМИН Иван Тихонович, род. в 1919 г., рядовой, стрелок, тяжело ранен.

ФОМИН Илья Фомич, род. в 1912 г., Рязанская обл., Пителинский р-н, с. Темерево, рядовой, зенитчик, ранен.

ФОМИН Николай Александрович, род. в 1921 г., Рязанская обл., Касимовский р-н, п. Сынтул, сержант, шофер.

ФОМИН Николай Фролович, род. в 1925 г., Рязанская обл., Касимовский р-н, п. Лашма.

ФОМИЧЕВ Василий Федорович, род. в 1908 г., рядовой, орудийный номер.

ФОМИЧЕВ Владимир Иванович, род. в 1924 г., Рязанская обл., Касимовский р-н, д. Полянки, старшина, пом. командира взвода, тяжело ранен.

ФОМИЧЕВ Григорий Иванович, род. в 1906 г., Рязанская обл., Касимовский р-н, с. Лубяники.

ФОМИЧЕВ Егор Степанович, род. в 1923 г., Рязанская обл., Касимовский р-н, с. Лубяники.

ФОМИЧЕВ Иван Алексеевич, род. в 1926 г.

ФОМИЧЕВ Иван Михайлович, род. в 1911 г., ст. сержант, командир взвода.

ФОМИЧЕВ Павел Григорьевич, род. в 1906 г., Рязанская обл., Касимовский р-н, с. Самылово, рядовой, стрелок, дважды ранен.

ФОМИЧЕВ Яков Мартынович, род.: Рязанская обл., Касимовский р-н, с. Пустынь.

ФОНИН Василий Петрович.

ФОНИН Иван Максимович, род. в 1918 г., Рязанская обл., Касимовский р-н, д. Николаевка.

ФОНИНА Надежда Алексеевна, род. в 1923 г., Рязанская обл., Касимовский р-н, д. Николаевка.

ФОНИЧЕВ Виктор Иванович, род. в 1915 г., Рязанская обл., Касимовский р-н, д. Чаур, ст. сержант, радист, механик-водитель.

ФОНЬКИН Александр Иванович, род. в 1925 г., рядовой.

ФОНЬКИН Сергей Иванович, род. в 1915 г., сержант.

ФОНЬКИН Федор Иванович, род. в 1912 г., рядовой.

ФОРМАЛЕВ Владимир Пантелеевич, род. в 1924 г., Рязанская обл., Касимовский р-н, д. Мотказино, старшина.

ФОРМАЛЕВ Петр Васильевич, род. в 1914 г., Рязанская обл., Касимовский р-н, д. Мотказино, рядовой.

ФОТИН Владимир Акимович, род. в 1925 г., Рязанская обл., Касимовский р-н, п. Лашма, лейтенант, начальник радиостанции, контужен.

ФОТИН Дмитрий Абрамович, род. в 1917 г., Рязанская обл., Касимовский р-н, п. Курман, музыкант.

ФОТИН Петр Васильевич, род. в 1911 г., рядовой.

ФОХРЕНДИНОВ Сафа Якупович, род. в 1927 г., рядовой.

ФОЧКИН Николай Петрович, тяжело ранен.

ФРАНЦУЗОВ Константин Семенович,



род. в 1923 г., Рязанская обл., Касимовский р-н, с. Увяз, рядовой, шофер, 687-й стрелковый полк, 76-я стрелковая дивизия, тяжело ранен. Участвовал в битве на Курской дуге, форсировании р. Днепр. Награжден орденами Отечественной войны I ст., Красной Звезды, медалью «За победу над Германией в Великой Отечественной войне 1941–1945 гг.». Умер 22.03.1995 г.

ФРОЛИКОВ Анатолий Петрович, род. в 1922 г., сержант.

ФРОЛИКОВ Андрей Алексеевич, род. в 1897 г.

ФРОЛИКОВ Василий Кириллович, род. в 1914 г., Рязанская обл., Касимовский р-н, д. Самуиловка, рядовой, стрелок.

ФРОЛИКОВ Владимир Андреевич, род. в 1920 г.

ФРОЛИКОВ Петр Иванович,



род. в 1909 г., Рязанская обл., Касимовский р-н, с. Большой Кусмор, дважды ранен. Награжден медалью «За победу над Германией в Великой Отечественной войне 1941–1945 гг.». Умер 9.03.1990 г.

ФРОЛОВ Алексей Михайлович, род. в 1907 г., Рязанская обл., г. Касимов, лейтенант, оружейный техник.

ФРОЛОВ Андрей Яковлевич, род. в 1914 г., Рязанская обл., Касимовский р-н, с. Дмитриево.

ФРОЛОВ Василий Андреевич, род. в 1925 г., сержант, старшина роты, тяжело ранен.

ФРОЛОВ Василий Иванович, род. в 1923 г., Рязанская обл., Касимовский р-н, д. Кочемары.

ФРОЛОВ Василий Прокофьевич, род. в 1922 г., Рязанская обл., Касимовский р-н, д. Николаевское, рядовой, радиотелеграфист.

ФРОЛОВ Владимир Николаевич, род. в 1907 г., Рязанская обл., Касимовский р-н, с. Погост.

ФРОЛОВ Гаврил Акимович, род. в 1906 г., Рязанская обл., Касимовский р-н, д. Урядино, рядовой, шофер.

ФРОЛОВ Егор Степанович, род. в 1912 г., Рязанская обл., Касимовский р-н, д. Кочемары, ст. сержант, командир взвода, инструктор, контужен.

ФРОЛОВ Иван Дмитриевич, род. в 1903 г., Рязанская обл., Касимовский р-н, с. Шостье.

ФРОЛОВ Иван Иванович, род. в 1915 г., Рязанская обл., Касимовский р-н, д. Урядино.

ФРОЛОВ Иван Кузьмич, род. в 1907 г., сержант.

ФРОЛОВ Карп Устинович, род. в 1909 г., Рязанская обл., Касимовский р-н, д. Кочемары, сержант, командир взвода, шофер, контужен.

ФРОЛОВ Михаил Сергеевич, род. в 1908 г., рядовой.

ФРОЛОВ Михаил Яковлевич, род. в 1914 г., сержант.

ФРОЛОВ Николай Фролович,

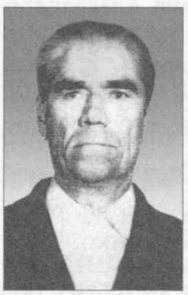

род. 31.01.1925 г., Рязанская обл., Касимовский р-н, с. Николаевское, ст. лейтенант, фельдшер, ранен. Награжден орденом Отечественной войны II степени, медалью «За победу над Германией в Великой Отечественной войне 1941–1945 гг.». Умер 10.01.1991 г.

ФРОЛОВ Павел Иванович, род. в 1890 г., Рязанская обл., Касимовский р-н, д. Кочемары.

ФРОЛОВ Павел Степанович, род. в 1929 г., Рязанская обл., Касимовский р-н, д. Урядино.

ФРОЛОВ Павел Яковлевич, род. в 1914 г., рядовой.

ФРОЛОВ Сергей Васильевич, род. в 1904 г., сержант, танкист.

ФРОЛОВ Федор Павлович, род. в 1926 г., Рязанская обл., Касимовский р-н, д. Кочемары, рядовой, стрелок, тяжело ранен.

ФРОЛОВА Вера Николаевна, род. в 1921 г., рядовой.

ФРОЛОВА Екатерина Филипповна, род. в 1918 г., Рязанская обл., Касимовский р-н, с. Дмитриево, рядовой, медсестра.

ФРОЛОВА Зинаида Яковлевна, род. в 1922 г., сержант.

ФРОЛОВА Нина Васильевна, род. в 1920 г., Рязанская обл., Касимовский р-н, с. Николаевское.

ФРОЛОВА Нина Ивановна, род. в 1920 г., сержант.

ФРОЛЬЦОВ Александр Афанасьевич, род. в 1907 г., рядовой.

ФРОЛЬЦОВ Михаил Дмитриевич, род. в 1923 г., сержант.

ФУРСОВ Анатолий Николаевич, род. в 1927 г., лейтенант.

ФУТИН Андрей Владимирович, род. в 1926 г., рядовой.

ФУТИН Павел Никитович, род. 2.07.1925 г., Рязанская обл., Сасовский р-н, с. Шевали-Майданы, мл. лейтенант, командир отделения пулеметчиков.

Х

ХАВРОНИН Григорий Петрович, род. в 1917 г., майор, командир взвода.

ХАВРОНИН Иван Петрович, род. в 1909 г., рядовой.

ХАВСКИЙ Иван Петрович, род. в 1917 г., рядовой, вет. фельдшер.

ХАВСКИЙ Константин Петрович, род. в 1912 г., ст. матрос, связист.

ХАДАБЕРДИЕВ Мухаммед Бахтирович, род. в 1915 г., Рязанская обл., Касимовский р-н, с. Торбаево, рядовой, стрелок.

ХАЛДЕЕВ Борис Михайлович, род. в 1912 г., ст. лейтенант.

ХАЛДЕЕВ Виктор Михайлович, род. в 1920 г., ст. сержант, зам. командира взвода, ранен.

ХАЛДЕЕВ Виктор Михайлович, род. в 1909 г., рядовой.

ХАЛДЕЕВ Иван Павлович, род. в 1900 г., рядовой.

ХАЛДЕЕВ Михаил Васильевич, род. в 1922 г., рядовой.

ХАЛДЕЕВ Николай Алексеевич, род. 7.01.1915 г., Рязанская обл., г. Касимов, ст. лейтенант, командир взвода связи.

ХАЛДЕЕВ Сергей Иванович, род. в 1926 г., рядовой.

ХАЛДЕЕВ Юрий Михайлович, род. 12.10.1925 г., Рязанская обл., г. Касимов, мл. лейтенант, командир взвода, тяжело ранен.

ХАЛДЕЕВА Мария Максимовна, род. в 1922 г., рядовой, медсестра.

ХАЛДЕЕВА (ЛЯХОВА) Мария Степановна, род. 2.09.1923 г., Луганская обл., Сватовской р-н, х. Подкучанск, сержант, военная связистка.

ХАЛЕЦКАЯ Мария Гавриловна, род. в 1919 г., лейтенант м/с, ст. операционная сестра.

ХАЛТУРИН Степан Андреевич,



род. 9.05.1911 г., Рязанская обл., Касимовский р-н, с. Ермолово, сержант, разведчик, стрелок, пулеметчик, тяжело ранен. Награжден орденом Красной Звезды, медалями «За отвагу», «За взятие Кенигсберга», «За победу над Германией в Великой Отечественной войне 1941–1945 гг.».

ХАЛЧЕВ Василий Данилович, род. в 1923 г., Рязанская обл., Клепиковский р-н, д. Волчково, рядовой, ранен.

ХАЛЬЗОВ Александр Николаевич, род. в 1923 г., лейтенант, командир пулеметной роты.

ХАМЕТОВ Валей Алеевич, род. в 1915 г., рядовой, орудийный номер, ранен.

ХАНАКОВ Сергей Андреевич, род. в 1894 г., рядовой.

ХАНОВ Абдул Ханович, род. в 1904 г., сержант.

ХАНОВ Федор Семенович, род. в 1911 г., сержант, шофер.

ХАПЕРСКАЯ Мария Александровна, род. в 1918 г., ст. матрос, командир отделения.

ХАПЕРСКИЙ Александр Иванович, род. в 1925 г., рядовой.

ХАПЕРСКИЙ Александр Николаевич, род. в 1917 г., лейтенант, механик авиационной станции.

ХАПЕРСКИЙ Алексей Алексеевич, род. в 1919 г., сержант.

ХАПЕРСКИЙ Иван Иванович, род. в 1907 г., Рязанская обл., Касимовский р-н, р.п. Гусь-Железный, сержант, стрелок, командир отделения.

ХАПЕРСКИЙ Иван Фролович, род. 1.03.1924 г., ст. сержант, автоматчик.

ХАПЕРСКИЙ Михаил Иванович, род. в 1907 г., тяжело ранен.

ХАПЕРСКИЙ Михаил Николаевич, род. в 1905 г., рядовой.

ХАПЕРСКИЙ Михаил Семенович, род. в 1913 г., сержант.

ХАПЕРСКИЙ Николай Иванович, род. в 1915 г., Рязанская обл., Касимовский р-н, р.п. Гусь-Железный, ст. сержант, бригадир, артиллерист.

ХАРЕТДИНОВА Мария Степановна, род. 28.08.1923 г., Рязанская обл., Касимовский р-н,

с. Новоселки, мл. сержант, морзист-тестист.

ХАРИТДИНОВ Владимир Ильич, род. в 1925 г., сержант.

ХАРИТДИНОВ Михаил Ильич, род. в 1918 г., сержант.

ХАРИТОНОВ Александр Иванович, род. в 1917 г., г. Москва, старшина медицинской службы, санинструктор, ранен.

ХАРИТОНОВ Василий Иванович, род. в 1909 г., сержант.

ХАРИТОНОВ Иван Петрович, род. в 1905 г., Рязанская обл., Касимовский р-н, д. Чернышово, сержант, сапер, ранен.

ХАРИТОНОВ Михаил Васильевич, ранен.

ХАРИТОНОВ Михаил Степанович, род. в 1913 г., старшина 2-й ст., моторист, тяжело ранен.

ХАРИТОНОВА Мария Васильевна, род. в 1922 г., сержант.

ХАРЛАМОВ Александр Семенович, род. в 1907 г., ст. лейтенант.

ХАРЛАМОВ Григорий Ульянович, род. в 1905 г., рядовой, стрелок.

ХАРЧЕНКО Николай Никитович, род. в 1921 г., рядовой, телефонист, тяжело ранен.

ХАТЛАМАДЖИЯН Гамазасп Хачатурович, род. в 1923 г., мл. сержант, шофер, сапер.

ХАТУНЦЕВ Михаил Иванович. род. в 1914 г., майор, военный прокурор.

ХАХАНОВ Дмитрий Иванович, род. в 1913 г., Рязанская обл., Касимовский р-н, р.п. Гусь-Железный, майор.

ХВАТОВ Василий Дмитриевич, род.: Рязанская обл., Касимовский р-н, с. Пустынь.

ХВАТОВ Петр Федорович, род. в 1914 г., сержант, зам. командира артиллерийской установки.

ХИЛОВ Александр Михайлович, род. в 1910 г., Рязанская обл., Касимовский р-н, д. Коверское, рядовой.

ХИЛОВ Василий Иванович, род. в 1897 г., Рязанская обл., Касимовский р-н, д. Ковердское, рядовой.

ХИЛОВ Иван Михайлович, род. в 1918 г., Рязанская обл., Касимовский р-н, д. Ковердское, рядовой.

ХИЛОВ Николай Иванович, род. в 1906 г., Рязанская обл., Касимовский р-н, д. Коверское, сержант.

ХИЛОВ Степан Тимофеевич, род. в 1913 г., Рязанская обл., Касимовский р-н, д. Коверское, рядовой, автоматчик.

ХИМУШИН Виктор Васильевич, род. в 1925 г.

ХИМУШИНА Клавдия Васильевна, род. в 1924 г., рядовой.

ХИТРОВ Семен Никандрович, род. 15.05.1925 г., Рязанская обл., Касимовский р-н, д. Самуиловка, рядовой, стрелок, тяжело ранен.

ХЛЕБНИКОВ Виктор Федорович, род. в 1925 г., рядовой, мотоциклист, дважды ранен.

ХЛЕБНИКОВ Владимир Иванович, род. 8.01.1925 г., Рязанская обл., г. Касимов, лейтенант, авиатехник, ранен.

ХЛЕБНИКОВ Федор Петрович, род. в 1897 г., рядовой.

ХЛИПУНОВ В.М.

ХЛИПУНОВ Григорий Тимофеевич, род. в 1900 г., рядовой.

ХЛИПУНОВ Иван Иванович, род. в 1914 г., рядовой.

ХЛИПУНОВ Николай Григорьевич, сержант.

ХЛИПУНОВ Федор Иванович, род. в 1906 г., сержант, санинструктор.

ХЛОНИН Виктор Павлович, род. в 1923 г., сержант.

ХЛОПЦЕВ Иван Павлович, род. в 1921 г., Рязанская обл., Касимовский р-н, п. Озерный, сержант.

ХЛЮПИН Александр Матвеевич, род. в 1925 г., рядовой.

ХЛЮПИН Иван Алексеевич, род. в 1912 г., Рязанская обл., Касимовский р-н, с. Савостьяново.

ХЛЮПИН Иван Григорьевич, род. в 1909 г.

ХЛЮПИН Иван Иванович, род. в 1926 г., Рязанская обл., Касимовский р-н, с. Савостьяново.

ХЛЮПИН Павел Григорьвич, род. в 1912 г., рядовой.

ХМЕЛЁВ Василий Иванович, род. 16.12.1923 г., Волгоградская обл., Еланский р-н, с. Бабинкино, рядовой, шофер.

ХОВРИН Василий Сергеевич, род. в 1905 г., мл. сержант, командир отделения.

ХОЗЛОВ Василий Дмитриевич, род. в 1920 г., Рязанская обл., Касимовский р-н, д. Давыдово.

ХОЛОПОВ Александр Вениаминович, род. в 1917 г., ст. сержант, командир отделения.

ХОЛОПОВ Николай Вениаминович, род. в 1924 г., сержант, пулеметчик, ранен.

ХОЛОПОВА (ТРУСЕНКОВА) Анна Никитична, род. в 1920 г., ст. сержант, стрелок, медсестра.

ХОЛЬКИН Федор Григорьевич, род. в 1917 г., лейтенант.

ХОМУТОВ Александр Васильевич, род. в 1923 г., рядовой.

ХОМУТОВ Иван Селиверстович, род. в 1911 г., рядовой, плотник строительного б-на.

ХОМЯКОВ Василий Яковлевич, род. в 1924 г., Рязанская обл., Касимовский р-н, д. Четаево, зам. командира взвода.

ХОМЯКОВА (МОИСЕЕВА) Пелагея Ивановна, род. 15.08.1923 г., Рязанская обл., Касимовский р-н, д. Четаево, рядовой, медсестра.

ХОРИН Василий Ефимович, род. в 1909 г., рядовой.

ХОРОМОВ Сергей Владимирович.

ХОРУЖЕНКО Алексей Климентьевич, род. в 1922 г., мл. лейтенант, командир пулеметного взвода.

ХОХЛОВ Андрей Степанович, род. 22.10.1907 г., Рязанская обл., Касимовский р-н, д. Ананьино, рядовой, стрелок, ранен.

ХОХЛОВ Владимир Дмитриевич, род. в 1920 г., Рязанская обл., Касимовский р-н, д. Давыдово, рядовой, стрелок.

ХОХЛОВ Петр Андреевич, род. в 1918 г., Рязанская обл., Касимовский р-н, с. Ибердус.

ХРАМОВ Александр Федорович, род. в 1923 г., сержант.

ХРАМОВ Михаил Павлович, род. 22.05.1924 г., Рязанская обл., Касимовский р-н, с. Большие Починки, рядовой, шофер, множественные ранения.

ХРЕНОВ Владимир Иванович, род. в 1915 г., Рязанская обл., Касимовский р-н, д. Шульгино, рядовой.

ХРЕНОВ Иван Иванович, род. в 1917 г., Рязанская обл., Шиловский р-н, с. Куземкино, капитан 1-го ранга. Награжден орденами Красной Звезды, Отечественной войны.



ХРЕНОВ Михаил Никитович, род. в 1911 г., Рязанская обл., Касимовский р-н, с. Подлипки, рядовой.

ХРЕНОВ Николай Акимович.

ХРЕНОВА Мария Ивановна, род. в 1924 г., рядовой.

ХРИПИН Дмитрий Васильевич, род. 14.11.1921 г., Рязанская обл., Касимовский р-н, д. Селищи, ст. сержант, связист, контужен.

ХРИСТОФОРОВ Петр Романович, род. в 1923 г., Рязанская обл., Касимовский р-н, с. Дмитриево, сержант.

ХРОМОВ Александр Павлович, род. в 1913 г., Рязанская обл., Касимовский р-н, д. Семенчуково, рядовой, инструктор химполка, дважды ранен.

ХРОМОВ Григорий Иванович, род. в 1913 г., рядовой,

ХРОМОВ Дмитрий Иванович, род. в 1902 г., рядовой.

ХРОМОВ Иван Афанасьевич, род. 16.09.1926 г., Рязанская обл., Касимовский р-н, д. Неклюдово, мл. сержант, командир минометного отделения, трижды ранен.

ХРОМОВ Михаил Михайлович, род. в 1921 г., Рязанская обл., Касимовский р-н, с. Дмитриево, рядовой, минометчик.

ХРОМОВ Михаил Павлович, род. 25.05.1924 г., Рязанская обл., Касимовский р-н, с. Большие Починки, рядовой, стрелок, трижды ранен.

ХРОМОВ Николай Васильевич, род. в 1919 г., Рязанская обл., Касимовский р-н, р.п. Гусь-Железный, сержант, командир отделения, тяжело ранен.

ХРОМОВ Н.И.

ХРОМОВ Николай Павлович, род. в 1915 г., Рязанская обл., Касимовский р-н, с. Большие Починки, рядовой, танкист, ранен.

ХРОМОВ Николай Петрович, род. в 1922 г., Рязанская обл., Касимовский р-н, р.п. Гусь-Железный, рядовой, наводчик.

ХРОМОВ Павел Павлович, род. в 1913 г., сержант.

ХРОМОВ Петр Павлович, род. 10.06.1923 г., Рязанская обл., Касимовский р-н, д. Барсуки, ефрейтор, стрелок.

ХРОМОВ Петр Сидорович, род. в 1914 г., г. Ленинград, рядовой, танкист, ранен, контужен.

ХРОМОВ Сергей Владимирович, род. в 1925 г., сержант, стрелок.

ХРОМОВ Степан Тихонович, тяжело ранен.

ХРОМОВА Мария Михайловна, род. в 1924 г., мл. сержант, регулировщик дорожно-эксплуатационного батальона.

ХРОМОВА Мария Степановна, род. 27.06.1924 г., Рязанская обл., Касимовский р-н, г. Касимов,

сержант, радист-телефонист, тяжело ранена.

ХРОМЦЕВ Н.Д.

ХУРТОВ Алексей Максимович, род. в 1917 г., ст. лейтенант.

ХУРТОВ Василий Никитович, род. в 1925 г., Рязанская обл., Касимовский р-н, д. Марсево, рядовой, стрелок, ранен.

ХУРТОВ Василий Савельевич, род.: Рязанская обл., Касимовский р-н, д. Марсево.

ХУРТОВ Иван Васильевич, род. в 1908 г., Рязанская обл., Касимовский р-н, д. Николаевка.

ХУРТОВ Максим Михайлович, род. в 1892 г., рядовой.

ХУРТОВ Михаил Васильевич, род. в 1904 г., Рязанская обл., Касимовский р-н, д. Николаевка.

ХУРТОВ Михаил Иванович, род. в 1915 г., Рязанская обл., Касимовский р-н, д. Николаевка.

ХУРТОВ Николай Васильевич, род. в 1923 г., сержант, командир отделения связи.

ХУРТОВ Николай Григорьевич, род. в 1921 г., ст. сержант, командир отделения.

ХУРТОВА Анна Федоровна, род. в 1923 г., мл. сержант, помощница лебедочницы. Умерла 10.03.1999 г.



ХУХОРЕВ Константин Петрович, род. в 1916 г., рядовой.

ХУШБАХТИЕВ Абдурахман Шарипович, род. в 1925 г., Узбекская ССР, г. Наманган, рядовой, минометчик, ранен.

Ц

ЦАПЛИН Алексей Иванович, род. в 1923 г., Рязанская обл., Касимовский р-н, д. Монцево, ранен.

ЦАПЛИН Василий Федорович, род. в 1925 г., Рязанская обл., Касимовский р-н, д. Ватранцы, рядовой, ранен.

ЦАПЛИН Егор Иванович, род. в 1907 г., Рязанская обл., Касимовский р-н, д. Ватранцы, рядовой, стрелок, ранен.

ЦАПЛИН Николай Тимофеевич, род. в 1926 г., Рязанская обл., Касимовский р-н, д. Ватранцы, сержант, ранен.

ЦАПЛИН Павел Федорович, род. в 1926 г., мл. лейтенант.

ЦАПЛИНА Надежда Васильевна, род. 17.03.1923 г., Рязанская обл., Касимовский р-н, д. Ватранцы, рядовой, шофер авиаполка.

ЦАПЛИНА (АВЕРЬЯНОВА) Татьяна Степановна, род. в 1924 г., Рязанская обл., Касимовский р-н, с. Савостьяново, ефрейтор, регулировщица.

ЦАРАПКИН Александр Афанасьевич, род. в 1908 г., рядовой.

ЦАРАПКИН Анатолий Иванович, род. в 1925 г., рядовой.

ЦАРАПКИН Георгий Ильич, род. в 1922 г., Рязанская обл., Касимовский р-н, с. Перво, сержант, танкист, тяжело ранен. Награжден орденом Красной Звезды, медалью «За отвагу».



ЦАРАПКИН Сергей Николаевич, род. в 1913 г., рядовой.

ЦАРЕВ Андрей Григорьевич, род. в 1905 г., Рязанская обл., Касимовский р-н, д. Кочемары.

ЦАРЕВ Василий Афанасьевич, род. в 1898 г., ст. сержант.

ЦАРЕВ Владимир Афанасьевич, род. в 1907 г., Рязанская обл., Касимовский р-н, с. Шостье, умер 14.02.1974 г.

ЦАРЕВ Владимир Васильевич, род. в 1921 г., сержант, ком. орудия, дважды ранен.

ЦАРЕВ Иван Григорьевич, род. в 1918 г., Рязанская обл., Касимовский р-н, д. Кочемары.

ЦАРЕВ Иван Моисеевич, род. в 1925 г., Рязанская обл., Касимовский р-н, с. Шостье, рядовой, пулеметчик.

ЦАРЕВ Иван Николаевич, род. в 1917 г., Рязанская обл., Касимовский р-н, с. Шостье.

ЦАРЕВ Иван Семенович, род. в 1923 г., сержант, стрелок, тяжело ранен.

ЦАРЕВ Иван Федорович, род. в 1904 г., рядовой.

ЦАРЕВ Николай Григорьевич, род. в 1922 г., рядовой, повар, пулеметчик.

ЦАРЕВ Николай Данилович, род. в 1911 г., Рязанская обл., Касимовский р-н, с. Шостье.

ЦАРЕВ Николай Моисеевич, род. в 1916 г., Рязанская обл., Касимовский р-н, с. Шостье, ранен.

ЦАРЕВ Семен Степанович, род. в 1902 г., рядовой, минометчик, ранен.

ЦАРЕВ Степан Григорьевич, род. в 1926 г., Рязанская обл., Касимовский р-н, с. Кочемары, рядовой, стрелок.

ЦАРЕВ Яков Васильевич, род. в 1921 г., ст. приемщик.

ЦАРИН Иван Семенович, род. в 1909 г., Рязанская обл., Касимовский р-н, с. Большой Кусмор.

ЦАРЬКОВ Егор Иванович, род. в 1924 г., Рязанская обл., Касимовский р-н, р.п. Гусь-Железный, рядовой, разведчик, стрелок.

ЦАРЬКОВ Николай Васильевич, род. в 1902 г., Рязанская обл., Касимовский р-н, р.п. Гусь-Железный, рядовой, стрелок.

ЦАРЬКОВ Николай Максимович, род. в 1909 г., Рязанская обл., Касимовский р-н, д. Забелино, ефрейтор, шофер.

ЦАРЬКОВ Николай Пантелеевич, род. в 1914 г., Рязанская обл., Касимовский р-н, д. Полухтино.

ЦАРЬКОВ Петр Григорьевич, род. в 1908 г., Рязанская обл., Касимовский р-н, д. Квасьево.

ЦАРЬКОВА Вера Николаевна, род. в 1923 г., Рязанская обл., Касимовский р-н, р.п. Гусь-Железный, рядовой, телефонистка, телеграфистка.

ЦВЕТКОВ Василий Степанович, род. в 1916 г., Рязанская обл., Касимовский р-н, с. Ибердус, тяжело ранен.

ЦВЕТКОВ Елисей Андреевич, род.: Рязанская обл., Касимовский р-н, д. Самылово.

ЦВЕТКОВ Иван Иванович, род. в 1919 г., радист.

ЦВЕТКОВ Михаил Иванович,



род. в 1927 г., Калининская обл., Лесной р-н, с. Малое Стариково, старший сержант, санинструкор, разведчик. Награжден медалями «За отвагу», «За оборону Ленинграда», «За победу над Германией в Великой Отечественной войне 1941–1945 гг.».

ЦВЕТКОВ Николай Яковлевич, тяжело ранен.

ЦВЕТКОВ Петр Егорович, род. в 1921 г., Рязанская обл., Касимовский р-н, д. Аниково, сержант.

ЦЕЛОВАЛЬНИКОВ Алексей Ефимович, род. в 1911 г., рядовой, стрелок.

ЦЕПЕЛЕВ Алексей Михайлович, род. в 1910 г., рядовой.

ЦЕПЕЛЕВ Михаил Андреевич, род. в 1904 г., рядовой, стрелок, тяжело ранен.

ЦЕПЕЛЕВ Никанор Дмитриевич, род. в 1895 г., рядовой.

ЦЕРЯБИН Андрей Архипович, род. в 1898 г., сержант, шофер.

ЦИБЕСКОВ Дмитрий Петрович, род. в 1897 г., сержант.

ЦИБИКОВ Василий Леонтьевич, род. в 1925 г., Рязанская обл., Касимовский р-н, д. Малеево.

ЦИБИКОВ Григорий Андреевич, род. в 1904 г., рядовой.

ЦИБИКОВ Иван Сергеевич, род. в 1921 г., Рязанская обл., Касимовский р-н, д. Мальцево, рядовой, стрелок, тяжело ранен.

ЦИБИКОВ Павел Андреевич, род. в 1903 г., Рязанская обл., Касимовский р-н, д. Мальцево, рядовой.

ЦИБИКОВА Мария Леонтьевна, род. в 1923 г., рядовой.

ЦИДАЕВ Михаил Степанович, род. в 1915 г., сержант.

ЦИМОШКО Анатолий Иванович, род. 2.12.1922 г., Тамбовская обл., Старо-Юрьевский р-н, д. Преображеновка, ст. лейтенант.

ЦИНКИН Алексей Ефимович, род. в 1899 г., Рязанская обл., Касимовский р-н, д. Лазарево, рядовой, пулеметчик.

ЦИНКИН Алексей Филиппович, род. в 1919 г., мл. лейтенант.

ЦИНКИН Николай Андреевич, род. в 1912 г., рядовой.

ЦИНКИН Степан Васильевич, род. в 1918 г., Рязанская обл., Касимовский р-н, д. Лазарево, сержант, ранен.

ЦИПЛЕНКОВ Владимир Михайлович, род. в 1912 г., рядовой.

ЦИПЛЯНОВ Михаил Афанасьевич, род. в 1911 г., сержант.

ЦИРКОВ Александр Иванович, род. в 1922 г., Рязанская обл., Касимовский р-н, д. Бреево.

ЦИРКОВ Аркадий Яковлевич.

ЦИРКОВ Иван Яковлевич, род. в 1926 г., Рязанская обл., Касимовский р-н, д. Бреево, рядовой, механик-водитель «Т-34», контужен.

ЦИРКОВ Николай Петрович, род. в 1926 г.

ЦЫБИКОВ Василий Леонтьевич, род. в 1925 г., рядовой.

ЦЫБИКОВ Иван Сергеевич, род. в 1921 г., Рязанская обл., Касимовский р-н, д. Мальцево, рядовой.

ЦЫГАНКОВ Михаил Иванович, род. в 1921 г., рядовой.

ЦЫПЛЕНКОВ Семен Андреевич, род. в 1922 г., Рязанская обл., Пителинский р-н, с. Пеньки, ранен.

ЦЫПЛЯНОВ Алексей Васильевич, род. в 1912 г., рядовой.

ЦЫПЛЯНОВ Василий Емельянович, род. в 1924 г., Рязанская обл., Касимовский р-н, с. Перво.

ЦЫЦАРОВ Алекс. Дмитриевич, род. в 1907 г., рядовой.

ЦЫЦКАНОВ Михаил Петрович, род. в 1923 г., Рязанская обл., Касимовский р-н, с. Анемнясево, сержант, орудийный номер, ранен.

Ч

ЧАЙКИН Алексей Петрович, род. в 1924 г., Рязанская обл., Касимовский р-н, с. Данево, рядовой.

ЧАЙКИН Иван Степанович, род. в 1905 г., Рязанская обл., г. Касимов, рядовой.

ЧАЛЫШЕВ Иван Петрович, род. в 1905 г.

ЧАЛЫШЕВ Михаил Михайлович, род. в 1925 г., Рязанская обл., Касимовский р-н, с. Бетино, гвардии сержант, пулеметчик.

ЧАЛЫШЕВ Николай Никитович, род. 17.09.1922 г., Рязанская обл., Касимовский р-н, с. Дронино, сержант, артиллерист, тяжело ранен.

ЧАНОВ Андрей Васильевич, род. в 1906 г., сержант.

ЧАНЫШЕВ Кадыр Изатулович, род. в 1924 г., рядовой.

ЧАНЫШЕВ Кадыр Фазлушевич, род.: Рязанская обл., Касимовский р-н, с. Толстиково.

ЧАНЫШЕВ Тахир Хазлушевич, род.: Рязанская обл., Касимовский р-н, с. Толстиково.

ЧАНЫШЕВА Закия Закировна, род. в 1923 г., Рязанская обл., Касимовский р-н, д. Толстиково, рядовой.

ЧВАНОВ Иван Васильевич, род. в 1915 г., ст. матрос в составе ледокола «Красин».

ЧВИЛЕВ Александр Григорьевич, род. 20.06.1927 г., Воронежская обл., Таловский р-н, д. Михино, рядовой, стрелок, тяжело ранен.

ЧВОКОВ Алексей Александрович, род. в 1915 г., Рязанская обл., Касимовский р-н, с. Сорокино, рядовой, телефонист.

ЧВОКОВ Василий Александрович,



род. в 1924 г., Рязанская обл., Касимовский р-н, д. Сорокино, мл. лейтенант, ранен.

ЧВОКОВ Дмитрий Александрович, род. в 1917 г., Рязанская обл., Касимовский р-н, д. Сорокино, лейтенант.

ЧВОКОВ Дмитрий Григорьевич,



род. в 1915 г., Рязанская обл., Касимовский р-н, д. Сорокино, ст. сержант, минометчик, командир отделения, тяжело ранен.

ЧВОКОВ Иван Петрович, род. в 1914 г., Рязанская обл., Касимовский р-н, д. Сорокино, сержант.

ЧВОКОВ Михаил Александрович, род. в 1926 г., Рязанская



обл., Касимовский р-н, с. Сорокино. Призван в армию в 1943 году. Демобилизован в 1947 году. Умер 16.12.1985 г.

ЧВОКОВ Николай Васильевич.

ЧВОКОВ Николай Григорьевич, род. в 1908 г., сержант.

ЧВОКОВ Степан Степанович, род.: Рязанская обл., Касимовский р-н, д. Шепелево.

ЧВОКОВ Федор Владимирович, род. в 1914 г., Рязанская обл., Касимовский р-н, д. Сорокино, рядовой.

ЧВОКОВА Татьяна Васильевна, род. в 1919 г., Рязанская обл., Касимовский р-н, д. Сорокино, рядовой.

ЧЕБОРОВ Алексей Яковлевич, род. в 1923 г., мл. сержант, сапер.

ЧЕГЛАКОВ Андрей Петрович, род. в 1920 г., Рязанская обл., Касимовский р-н, д. Иванчино.

ЧЕГЛАКОВ Василий Петрович, род. в 1925 г.

ЧЕКАЛИН Алексей Васильевич, род. в 1925 г., старшина 2-й статьи, командир зенитки.

ЧЕКАЛИН Иван Максимович, род. в 1926 г., рядовой.

ЧЕКУЛАЕВ Иван Васильевич, род. 22.07.1914 г., Рязанская обл., Касимовский р-н, с. Шостье.

ЧЕЛЫШЕВ Владимир Алексеевич, род. в 1923 г., рядовой.

ЧЕЛЫШЕВ Иван Петрович, род. в 1924 г., Рязанская обл., Касимовский р-н, д. Алферьево.

ЧЕЛЫШЕВ Федор Петрович, род. в 1920 г., Рязанская обл., Касимовский р-н, д. Алферьево.

ЧЕПЕНКО Василий Петрович, род. в 1924 г., старший сержант, механик-водитель танка, ранен.

ЧЕРВЯКОВ Александр Иванович, род. 15.04.1926 г., Рязанская обл., Касимовский р-н, д. Сидорово, сержант, понтонер.

ЧЕРВЯКОВ Александр Павлович, род. в 1926 г., рядовой, орудийный номер.

ЧЕРВЯКОВ Анатолий Иванович, род. в 1921 г., Рязанская обл., Касимовский р-н, с. Лом, стрелок.

ЧЕРВЯКОВ Василий Николаевич, род. в 1896 г., сержант.

ЧЕРВЯКОВ Иван Алексеевич,



род. в 1924 г., жил в г. Касимове, сержант, 18-й реактивно-артиллерийский полк. Награжден орденом Красной Звезды.

ЧЕРВЯКОВ Николай Павлович, род. 10.12.1924 г., Рязанская обл., Касимовский р-н, д. Сидорово, рядовой, минометчик, дважды ранен.

ЧЕРЕМНОВ Яков Семенович, род. в 1911 г., ранен.

ЧЕРЕНКОВ Александр Васильевич,



род. в 1911 г., Рязанская обл., Касимовский р-н, д. Новая Деревня, старшина, старший писарь. Награжден орденом Отечественной войны II степени. Умер 11.03.1990 г.

ЧЕРЕНКОВ Владимир Михайлович,



род. в 1926 г., Рязанская обл., Касимовский р-н, д. Новая Деревня, мл. сержант, снайпер. Награжден орденом Отечественной войны II степени, медалями «За отвагу», «За взятие Берлина», «За освобождение Варшавы», «За победу над Германией в Великой Отечественной войне 1941—1945 гг.».

ЧЕРЕНКОВ Иван Семенович, род.: Рязанская обл., Касимовский р-н, д. Квасьево.

ЧЕРЕНКОВ Митрофан Тимофеевич.

ЧЕРЕНКОВ Михаил Александрович, род. 10.11.1924 г., Рязанская обл., Касимовский р-н, д. Квасьево, лейтенант, командир взвода, тяжело ранен.

ЧЕРЕНКОВ Михаил Филиппович, род. в 1902 г., Рязанская обл., Касимовский р-н, с. Новая Деревня.

ЧЕРЕНКОВ Николай Михайлович, тяжело ранен.

ЧЕРЕПАНОВ Александр Сергеевич, род. в 1923 г., Рязанская обл., Касимовский р-н, с. Погост, рядовой, водитель.

ЧЕРКАСОВ Алексей Андреевич, род. в 1896 г., рядовой.

ЧЕРКАСОВ Алексей Терентьевич, род. в 1925 г., Рязанская обл., Касимовский р-н, д. Малеево, рядовой.

ЧЕРКАСОВ Василий Терентьевич, род. в 1915 г., Рязанская обл., Касимовский р-н, д. Семенчуково, рядовой, мотоциклист.

ЧЕРКАСОВ Иван Семенович, род. в 1925 г, Мордовская АССР, Теньгушевский р-н, с. Сокаево, ранен.

ЧЕРКАСОВ Николай Иванович, род. в 1920 г., Рязанская обл., Касимовский р-н, д. Семенчуково, сержант, командир отделения, тяжело ранен.

ЧЕРКАСОВ Сергей Кузьмич, род. 4.10.1918 г., Алтайский край, Барнаульский р-н, с. Повалиха, рядовой, шофер, дважды ранен.

ЧЕРКАСОВ Сидор Петрович, род. в 1900 г., рядовой.

ЧЕРКУНОВ Кузьма Михайлович, род. в 1897 г., рядовой.

ЧЕРКУНОВ Макар Иванович, род. в 1905 г., Рязанская обл., Касимовский р-н, д. Большой Мутор, сержант.

ЧЕРКУНОВ Петр Сергеевич, род. в 1925 г., Рязанская обл., Касимовский р-н, д. Выкуши, сержант.

ЧЕРНЕНСКИЙ Леонид Леонидович, род. в 1927 г., Рязанская обл., Касимовский р-н, с. Ардабьево.

ЧЕРНИКОВ Василий Васильевич, род. в 1920 г., сержант.

ЧЕРНИКОВ Николай Иванович, род. 10.04.1927 г., рядовой, орудийный номер.

ЧЕРНОВ Александр Егорович, род. в 1911 г., рядовой.

ЧЕРНОВ Александр Ильич, род. в 1924 г., рядовой, стрелок, тяжело ранен.

ЧЕРНОВ Алексей Алексеевич, род. в 1923 г., рядовой.

ЧЕРНОВ Григорий Ильич, род. в 1914 г., рядовой, стрелок, ранен.

ЧЕРНОВ Константин Устинович, род. в 1924 г., рядовой.

ЧЕРНОВ Николай Георгиевич, род. в 1901 г., сержант.

ЧЕРНОВ Николай Николаевич, род. 22.11.1924 г., рядовой, стрелок.

ЧЕРНОВА Вера Петровна, род. 27.07.1920 г., г. Рязань, ст. лейтенант, фельдшер, хирургическая медсестра.

ЧЕРНУХИН Александр Сергеевич, род. в 1925 г., Рязанская обл., Касимовский р-н, д. Кондраково.

ЧЕРНУХИН Степан Иванович, род. в 1915 г., Рязанская обл., Касимовский р-н, д. Савино.

ЧЕРНЫШ Михаил Васильевич, род. в 1920 г., лейтенант, механик.

ЧЕРНЫШЕВ Александр Иванович, род. в 1924 г., рядовой, разведчик.

ЧЕРНЫШЕВ Николай Иванович, род. в 1915 г., Рязанская обл., Касимовский р-н, д. Иванчино, рядовой, водитель.

ЧЕРНЫШЕВ Федор Петрович, род. в 1908 г., рядовой.

ЧЕРНЫШЕВА Мария Петровна, род. в 1916 г., рядовой.

ЧЕРНЫШКОВ Анатолий Иванович, род. в 1919 г., Рязанская обл., Касимовский р-н, р.п. Гусь-Железный, старшина, ранен.

ЧЕРНЫШКОВА Анна Владимировна, род. в 1920 г., Рязанская обл., Касимовский р-н, р.п. Гусь-Железный.

ЧЕРНЫШОВ Василий Иванович, род. в 1912 г., Рязанская обл., Касимовский р-н, с. Мишуково.

ЧЕРНЫШОВ Григорий Васильевич, род. в 1912 г., Рязанская обл., Касимовский р-н, д. Мишуково, сержант, повар.

ЧЕРНЫШОВ Федор Михайлович, род. в 1896 г., Рязанская обл., Касимовский р-н, д. Мишуково.

ЧЕСНАКОВ Григорий Никитич, род. в 1905 г., Рязанская обл., Касимовский р-н, с. Самылово, сержант.

ЧЕСНОВА Александра Андреевна, род. в 1923 г., рядовой.

ЧЕСНОКОВ Александр Иванович, род. в 1924 г., сержант, командир орудия.

ЧЕСНОКОВ Андрей Федорович, род. в 1911 г., рядовой, стрелок.

ЧЕСНОКОВ Борис Алексеевич, род. в 1910 г., рядовой.

ЧЕСНОКОВ Василий Константинович, род. в 1896 г.

ЧЕСНОКОВ Василий Яковлевич, род. в 1915 г.

ЧЕСНОКОВ Игнатий Максимович, род. в 1907 г., сержант.

ЧЕСНОКОВА Прасковья Яковлевна, род. в 1921 г., мл. сержант, приборист.

ЧЕСТНОВ Иван Федорович, род. в 1925 г., Рязанская обл., Касимовский р-н, д. Василево, ст. матрос крейсера «Ворошилов».

ЧЕТВЕРИКОВ Александр Федорович, род. в 1901 г.

ЧЕТВЕРИКОВ Аркадий Михайлович, род. в 1920 г., ст. лейтенант, санинструктор.

ЧЕТВЕРИКОВА Зинаида Александровна, род. в 1923 г.

ЧЕТЫРИНА Мария Степановна, род. в 1920 г., рядовой.

ЧЕФАРИН Василий Иванович, род. в 1892 г., Рязанская обл., Касимовский р-н, с. Самылово, рядовой.

ЧЕФАРИН Федор Андреевич,



род. в 1911 г., Рязанская обл., Касимовский р-н, с. Самылово, старший сержант, стрелок, артиллерист. Награжден двумя медалями «За боевые заслуги», медалями «За оборону Москвы», «За победу над Германией в Великой Отечественной войне 1941–1945 гг.», «За победу над Японией». Умер 1.07.1999 г.

ЧИЖЕНКОВ Алексей Степанович, род. в 1900 г., рядовой, разведчик.

ЧИЖЕНКОВ Владимир Алексеевич, род. в 1923 г., рядовой.

ЧИЖЕНКОВ Дмитрий Иванович, род. в 1919 г., рядовой.

ЧИЖЕНКОВ Матвей Михайлович, род. в 1906 г., Рязанская обл., Касимовский р-н, д. Лазарево, рядовой, пехотинец, ранен, контужен.

ЧИЖЕНКОВ Николай Алексеевич, род. в 1924 г., рядовой.

ЧИЖЕНКОВ Николай Андреевич, род. в 1926 г., Рязанская обл., Касимовский р-н, д. Лазарево, ранен, контужен.

ЧИЖЕНКОВ Сергей Михайлович, род. в 1911 г., Рязанская обл., Касимовский р-н, д. Лазарево, ефрейтор, стрелок, трижды ранен.

ЧИЖЕНКОВ Степан Никифорович, род. в 1907 г., Рязанская обл., Касимовский р-н, д. Лазарево.

ЧИЖЁНКОВ Федор Иванович, род. в 1910 г., рядовой.

ЧИЖОВ Иван Иванович, род. в 1908 г., рядовой.

ЧИЖОВ Николай Петрович, род. в 1895 г., рядовой.

ЧИКОВ Иван Иосифович, род. в 1925 г., сержант.

ЧИКОНИН Алексей Федотович, род. в 1915 г., рядовой, стрелок.

ЧИКОНИН Иван Федотович, род. 02.10.1922 г., Рязанская обл., Касимовский р-н, с. Самылово, рядовой, номер миномета.

ЧИКУНОВ Антон Спиридонович, род. в 1895 г., Рязанская обл., Касимовский р-н, д. Крысино-Лощинино, рядовой.

ЧИКУНОВ Василий Антонович, род. в 1923 г., Рязанская обл., Касимовский р-н, д. Лощинино, сержант.

ЧИКУНОВ Федор Васильевич, род. в 1911 г., рядовой.

ЧИЛИКИН Александр Павлович, род. в 1915 г., Рязанская обл., Касимовский р-н, д. Аниково, рядовой, орудийный номер.

ЧИЛИН Василий Сергеевич, род. в 1913 г., рядовой.

ЧИЛИН Иван Игнатьевич, род. в 1912 г., рядовой.

ЧИЛИН Николай Афанасьевич, род. в 1922 г., рядовой.

ЧИЛИН Павел Иванович, род. в 1920 г., рядовой, танкист.

ЧИЛИН Сергей Васильевич, род. в 1901 г., рядовой.

ЧИНИН Алексей Васильевич, род. в 1914 г., старшина, механик-водитель танкового полка, тяжело ранен.

ЧИРКИН Алексей Федорович, род. в 1926 г., сержант, орудийный номер.

ЧИРКИН Иван Алексеевич, род. в 1911 г., сержант.

ЧИРКОВ Александр Васильевич, род. в 1897 г., Рязанская обл., Касимовский р-н, р.п. Гусь-Железный, лейтенант.

ЧИРКОВ Александр Петрович, род. в 1923 г., Рязанская обл., Пителинский р-н, д. Пеньки, лейтенант, связист.

ЧИРКОВ Иван Никитович, род. в 1893 г., Рязанская обл., Касимовский р-н, д. Шульгино, рядовой.

ЧИРКОВ Илья Федорович, род. в 1910 г., рядовой, огнеметчик.

ЧИРКОВ Илья Федорович, род. в 1901 г., Рязанская обл., Касимовский р-н, д. Ласино.

ЧИРКУНОВ Алексей Пантелеевич, род. в 1925 г., Рязанская обл., Касимовский р-н, д. Большой Мутор, рядовой.

ЧИСТЯКОВ Иван Трофимович, род. в 1913 г., подполковник, полковой инженер, ранен.

ЧИСТЯКОВ Михаил Ильич, род. в 1925 г., Рязанская обл., Касимовский р-н, с. Ардабьево.

ЧИСТЯКОВА Мария Дмитриевна, род. в 1921 г., лейтенант м/с, ст. медсестра.

ЧИЧЕРИН Николай Иванович, род. в 1909 г., Рязанская обл., Касимовский р-н, с. Погост, сержант.

ЧЛЕНОВ Иван Васильевич, род. в 1924 г., Рязанская обл., Касимовский р-н, д. Давыдово, рядовой.

ЧЛЕНОВ Андрей Алексеевич, род. в 1896 г., Рязанская обл., Касимовский р-н, д. Давыдово, рядовой.

ЧОБОРОВ Григорий Васильевич, род. в 1900 г., д. Нижняя Козлань.

ЧОБОРОВ Федор Яковлевич, род. в 1917 г., д. Нижняя Козлань.

ЧУБАРЕВ Иван Корнеевич, род. в 1923 г., сержант.

★ Участник Парада Победы 24 июня 1945 г. на Красной площади в Москве

ЧУБАРЕВ Николай Корнеевич, род. 27.11.1918 г., Рязанская обл., Касимовский р-н, д. Аниково.

★ Герой Советского Союза

ЧУБАРОВ Алексей Кузьмич, род. 18.08.1913 г., Рязанская обл., Касимовский р-н, д. Коростино, ст. лейтенант, командир роты.

ЧУБАРОВ Алексей Тимофеевич, род. в 1915 г., Рязанская обл., Касимовский р-н, д. Аниково, рядовой.

ЧУБАРОВ Николай Евлампиевич, род. в 1916 г., ст. сержант, командир танковой бригады.

ЧУВАЕВ Валентин Николаевич, род. 27.10.1925 г., Рязанская обл., с. Пителино, ефрейтор, стрелок, тяжело ранен.

ЧУВИЛИН Василий Никанорович, род. в 1905 г., сержант.

ЧУВИЛИН Василий Федорович, род. в 1903 г., Московская обл., г. Павловский Посад.

ЧУВИЛИН Петр Михайлович, род. в 1917 г., рядовой.

ЧУГУНОВ Алексей Данилович, род. 10.08.1916 г., Рязанская обл., Касимовский р-н, д. Кульчуково, рядовой, телефонист.

ЧУГУНОВ Василий Григорьевич, род.: Рязанская обл., Касимовский р-н, д. Самылово.

ЧУГУНОВ Григорий Ермолаевич, род. 16.01.1916 г., Рязанская обл., Касимовский р-н, д. Кульчуково, сержант, пом. командира взвода, ранен.

ЧУДОТВОРЦЕВ Николай Александрович, род. в 1911 г., лейтенант.

ЧУЙКО Максим Карпович, род. в 1916 г., рядовой, шофер.

ЧУЛОЧНИКОВ Василий Иванович,



офицер, подводник. Награжден орденами Отечественной войны, Красной Звезды.

ЧУЛОЧНИКОВ Иван Максимович, офицер.

ЧУМАКОВ Иван Алексеевич, род. в 1909 г., рядовой.

ЧУМАСОВ Дмитрий Захарович, род. в 1905 г., Рязанская обл., Касимовский р-н, д. Монцево, сержант, водитель.

ЧУПИКОВ Дорофей Петрович, род. в 1897 г., Рязанская обл., Касимовский р-н, д. Самуиловка, рядовой.

ЧУПИКОВ Иван Дорофеевич, род. в 1924 г., Рязанская обл., Касимовский р-н, д. Самуиловка, рядовой.

ЧУПИКОВ Николай Петрович, род. в 1922 г., сержант.

ЧУПИКОВ Петр Григорьевич, род.: Рязанская обл., Касимовский р-н, д. Кауровка.

ЧУПИКОВ Петр Петрович, род. в 1925 г., рядовой.

ЧУПИКОВА Валентина Степановна, род. в 1920 г., сержант, телефонист, тяжело ранена.

ЧУПРИКОВ Борис Прокопьевич, род. в 1911 г., рядовой, стрелок.

ЧУПРИКОВ Владимир Петрович.

ЧУРАЕВ Андрей Иосифович, род. в 1916 г., Рязанская обл., Касимовский р-н, д. Кульчуково, рядовой, стрелок.

ЧУРАЕВ Михаил Федорович, род. в 1924 г., Рязанская обл., Касимовский р-н, д. Мальцево, сержант.

ЧУРАЕВ Никифор Дмитриевич, род. в 1914 г., рядовой.

ЧУРАЕВ Павел Никитович, род. в 1909 г., Рязанская обл., Касимовский р-н, д. Мальцево, мл. сержант.

ЧУРАЕВА Марифа Шатуловна, род. 10.02.1912 г.

ЧУРМАСОВ Алексей Иванович, род. в 1927 г., Рязанская обл., Касимовский р-н, д. Большой Мутор, рядовой.

ЧУРМАСОВ Василий Иванович, род. в 1923 г., Рязанская обл., Касимовский р-н, д. Большой Мутор, сержант.

ЧУРОЧКИН Андрей Тимофеевич, род. в 1900 г., капитан.

ЧУРЯЕВ Василий Васильевич, род. в 1925 г., Рязанская обл., Касимовский р-н, п. Курман, сержант.

ЧУРЯЕВ Иван Федорович, род. 29.08.1922 г., Рязанская обл., Касимовский р-н, с. Лом, майор, командир взвода связи.





ШАБАЕВ Василий Михайлович, род. в 1909 г., Рязанская обл., Касимовский р-н, д. Чернышово, сержант, ранен.

ШАБАЕВ Дмитрий Григорьевич, род. в 1905 г., Рязанская обл., Касимовский р-н, д. Волчкарь.

ШАБАЕВ Николай Павлович, род. в 1921 г., Рязанская обл., Касимовский р-н, д. Волчкарь.

ШАБАЛИН Изосим Герасимович, род. в 1915 г., Рязанская обл., Касимовский р-н, р.п. Гусь-Железный, сержант, орудийный номер, ранен.

ШАБАНОВ Василий Михайлович, род. в 1909 г., Рязанская обл., Касимовский р-н, д. Чернышево, рядовой.

ШАБАНОВ Николай Петрович, род. в 1913 г.

ШАБАНОВ Петр Тарасович, род. в 1892 г., сержант.

ШАБАШОВ Николай Петрович, род. в 1913 г., рядовой.

ШАБИН Алексей Егорович, род. в 1925 г., ефрейтор.

ШАБИН Кроид Егорович, род. в 1922 г., рядовой.

ШАБОРДИН Сергей Иванович, род. в 1895 г., майор.

ШАБРОВ Григорий Кириллович, род. в 1906 г., рядовой.

ШАБРОВ Иван Герасимович, род. в 1926 г.

ШАБРОВ Николай Григорьевич, род. в 1925 г., рядовой, наводчик.

ШАБРОВ Яков Андреевич, род. в 1896 г., Рязанская обл., Касимовский р-н, д. Сорокино, рядовой.

ШАБРОВА Зинаида Яковлевна, род. 19.08.1922 г., Рязанская обл., Сараевский р-н, с. Борец, рядовой, почтальон.

ШАВКИН Александр Васильевич, род. в 1895 г., Рязанская обл., Касимовский р-н, р.п. Гусь-Железный, рядовой.

ШАВКИН Сергей Иванович, род. в 1924 г., Рязанская обл., Касимовский р-н, р.п. Гусь-Железный, матрос, автоматчик батальона морской пехоты.

ШАЙКИН Моисей Иосифович, род. в 1907 г., г. Витебск, майор, политрук, ранен.

ШАКУЛОВ Закир Сафарович, род.: Рязанская обл., Касимовский р-н, д. Толстиково.

ШАКУЛОВ Николай Антонович, род. в 1900 г., рядовой.

ШАКУЛОВ Умар Сафарович, род. 19.03.1919 г., Рязанская обл., Касимовский р-н, д. Толстиково, сержант, танкист, командир отделения, дважды ранен.

ШАКУЛОВ Хасан Хафизович, род. в 1917 г., Рязанская обл., Касимовский р-н, д. Темгенево, рядовой, стрелок, тяжело ранен.

ШАКУЛОВА Нина Ивановна, род. 2.02.1923 г., Рязанская обл., Касимовский р-н, д. Толстиково, прожектористка.

ШАЛАГИН Василий Васильевич, род. в 1909 г., рядовой.

ШАЛАЕВ Алексей Константинович, род. в 1918 г., рядовой, шофер.

ШАЛАЕВ Гаврил Егорович, род. в 1914 г., Рязанская обл., Касимовский р-н, д. Китово.

ШАЛАЕВ Георгий Евсеевич, род. в 1903 г., Рязанская обл., Касимовский р-н, д. Китово.

ШАЛАЕВ Дмитрий Константинович, род. в 1912 г., Рязанская обл., Касимовский р-н, д. Китово, сержант, командир отделения.

ШАЛАЕВ Егор Петрович, род. в 1910 г., Рязанская обл., Касимовский р-н, д. Китово.

ШАЛАЕВ Иван Яковлевич, род. в 1914 г., Рязанская обл., Касимовский р-н, д. Китово.

ШАЛАЕВ Никита Васильевич, род. в 1905 г., Рязанская обл., Касимовский р-н, д. Китово.

ШАЛАЕВ Петр Петрович, род. в 1918 г., Рязанская обл., Касимовский р-н, д. Кульчуково, рядовой, шофер.

ШАЛИМОВ Сергей Макарович, род. в 1915 г. Рязанская обл., Касимовский р-н, р.п. Гусь-Железный, сержант.

ШАЛИН Александр Степанович, род. в 1912 г., Рязанская обл., Касимовский р-н, д. Арполово, сержант.

ШАЛИН Василий Павлович, род. в 1924 г., сержант.

ШАЛИН Константин Ефимович, род. в 1915 г., Рязанская обл., Касимовский р-н, с. Семенчуково, рядовой.

ШАЛИН Сергей Григорьевич, род. в 1919 г., Рязанская обл., Касимовский р-н, д. Арполово, рядовой.

ШАЛУНОВ Николай Васильевич, род. в 1923 г., Рязанская обл., Касимовский р-н, д. Малеево, ефрейтор, минометчик, дважды ранен.

ШАМАНСКИЙ Георгий Николаевич, род. в 1913 г., сержант.

ШАМИН Сергей Михайлович, род. в 1922 г.

ШАНИН Александр Петрович, род.: г. Касимов.

ШАНИН Василий Васильевич, род. в 1912 г., сержант.

ШАНИН Владимир Васильевич, род. в 1919 г., сержант.

ШАНИН Матвей Семенович, род.: Рязанская обл., Касимовский р-н, д. Марсево.

ШАНИН Николай Алексеевич,



род. 22.05.1926 г., г. Касимов, сержант, радист 1-го класса, контужен. Награжден орденом Славы III степени, медалями «За взятие Берлина», «За отвагу», «За победу над Германией в Великой Отечественной войне 1941–1945 гг.». Умер 27.10.1978 г.

ШАНИН Николай Петрович, род. в 1923 г., ст. лейтенант.

ШАНИН Павел Михайлович, род. в 1922 г.

ШАНИН Петр Михайлович, род. 25.10.1909 г., г. Касимов, тяжело ранен.

ШАНЫГИН Николай Гаврилович, род. 21.05.1917 г.

ШАНЫГИН Петр Ермолаевич, род. в 1909 г., сержант.

ШАПИН Иван Георгиевич, род. в 1924 г., сержант.

ШАПКИН Александр Дмитриевич, род. в 1918 г., рядовой, стрелок.

ШАПКИН Петр Николаевич, род. в 1914 г., Рязанская обл., Касимовский р-н, с. Ибердус, рядовой, телефонист, пулеметчик, тяжело ранен.

ШАПОВАЛОВ Петр Васильевич, род. в 1916 г., ст. сержант, командир миномета.

ШАРАНОВ Дмитрий Андреевич, род. в 1906 г., капитан.

ШАРИКОВ Иван Васильевич, род. в 1923 г., ст. лейтенант, зав. делопроизводством, ранен.

ШАРИКОВ Петр Родионович, род. в 1909 г.

ШАРИН Александр Петрович, род. в 1924 г., сержант.

ШАРКОВ Владимир Гаврилович, род. в 1913 г., Рязанская обл., Касимовский р-н, д. Поповка, сержант, командир отделения.

ШАРКОВ Дмитрий Яковлевич, род. в 1913 г., Рязанская обл., Касимовский р-н, д. Александровка.

ШАРОНОВ Иван Степанович, род. в 1915 г., г. Касимов, рядовой, стрелок, тяжело ранен.

ШАТАЛИН Аркадий Никитович, род. в 1917 г., лейтенант, летчик-инструктор.

ШАТАЛИН Владимир Иванович, род. в 1918 г., рядовой, стрелок.

ШАТАЛИН Иван Иванович, род. в 1914 г., сержант.

ШАТАЛИН Иван Степанович, род. 20.01.1920 г., Рязанская обл., Касимовский р-н, п. Лашма, сержант, связист, тяжело ранен.

ШАТАЛИН Николай Степанович, род. 21.04.1923 г., Рязанская обл., Касимовский р-н, п. Лашма, мл. сержант, снайпер, минометчик, ранен.

ШАТАЛИН Степан Егорович, род. в 1901 г., рядовой.

ШАТАЛИН Степан Прокопьевич, род. 22.12.1892 г., Рязанская обл., Касимовский р-н, д. Акишино, рядовой, минер.

ШАТАЛИНА Евдокия Даниловна, род. в 1924 г.

ШАТАЛИНА Елизавета Парфеновна, род. в 1921 г., рядовой.

ШАТУНОВ Владимир Иванович, тяжело ранен.

ШАШИН Сергей Михайлович, род. в 1922 г., мл. лейтенант, командир экипажа.

ШВАНОВ Алексей Семенович, род. в 1924 г., сержант.

ШВАНОВ Василий Иванович, род. в 1921 г., сержант, наводчик.

ШВАНОВ Иван Семенович, род. 22.01.1922 г., гв. капитан, командир взвода, тяжело ранен, контужен.

ШВАРЦ Иван Николаевич, род. в 1920 г., сержант, командир отделения.

ШВЕДОВ Владимир Артемович, род. в 1907 г., Рязанская обл., Касимовский р-н, д. Новляны.

ШВЕЦОВ Николай Иванович,



род. 10.05.1917 г., Рязанская обл., Касимовский р-н, п. Лашма, лейтенант, пехотинец. Награжден орденом Отечественной войны II степени, медалью «За победу над Германией в Великой Отечественной войне 1941–1945 гг.».

ШВЕЧКОВ Петр Афанасьевич, род. в 1906 г., сержант.

ШВИЛКИН Петр Михайлович, род. в 1917 г., сержант, командир автовзвода.

ШВЫРКОВ Михаил Федорович, род. в 1922 г., Рязанская обл., Касимовский р-н, д. Чарус, рядовой, ранен.

ШЕВЛЯГИН Андрей Андреевич, род. в 1904 г., Рязанская обл., Касимовский р-н, с. Токарево, сержант.

ШЕЛАВИН Федот Васильевич, род. в 1903 г., Рязанская обл., Касимовский р-н, д. Китово.

ШЕЛОУМОВ Иван Иванович, род. в 1918 г., мл. сержант, слесарь полевой ремонтной базы.

ШЕЛОУМОВ Василий Семенович, род. в 1910 г., Рязанская обл., Касимовский р-н, д. Щербатовка.

ШЕЛОУМОВ Иван Ефимович, род. в 1914 г., Рязанская обл., Касимовский р-н, д. Щербатовка.

ШЕЛОУМОВ Иван Иванович, род. в 1914 г., Рязанская обл., Касимовский р-н, д. Щербатовка, рядовой.

ШЕЛОУМОВ Павел Степанович, род. в 1913 г., сержант.

ШЕЛОХВОСТОВ Александр Николаевич, род. в 1925 г., Рязанская обл., Касимовский р-н, д. Ерденево, старшина 2-й ст. крейсера «Ворошилов», сигнальщик.

ШЕЛОХВОСТОВ Алексей Алексеевич, род. 28.09.1919 г., Рязанская обл., Касимовский р-н, д. Ерденево, ст. лейтенант м/с, воен. фельдшер, тяжело ранен, контужен.

ШЕЛОХВОСТОВ Иван Павлович.

ШЕЛЬМИН Василий Яковлевич, род. 15.08.1924 г., Рязанская обл., Путятинский р-н, д. Караулово, сержант, командир орудия, тяжело ранен.

ШЕМОНАЕВ Василий Андреевич, род. в 1923 г., мл. лейтенант.

ШЕМОНАЕВ Егор (Георгий) Федорович, род. в 1914 г., Рязанская обл., Касимовский р-н, с. Алешино, рядовой, ранен.

ШЕМОНАЕВ Иван Иванович, род. в 1925 г., рядовой.

ШЕМОНАЕВ Иван Федорович, род. в 1908 г., рядовой.

ШЕМОНАЕВ Михаил Иванович, род. в 1908 г., сержант.

ШЕМОНАЕВ Николай Ефимович, род. в 1904 г., рядовой.

ШЕМОНАЕВ Николай Иванович, род. 14.12.1921 г., Рязанская обл., Касимовский р-н, д. Алешино, рядовой, мотоциклист.

ШЕМОНАЕВ Николай Николаевич.

ШЕМОНАЕВ Николай Федорович, род. в 1913 г., лейтенант, команд. артиллерии.

ШЕМОНАЕВА Мария Федоровна, род. в 1923 г., рядовой.

ШЕМЯКИН Михаил Павлович, род. в 1915 г., Рязанская обл., Касимовский р-н, с. Большие Починки, рядовой.

ШЕМЯКОВ Иван Тимофеевич, род. в 1923 г., сержант.

ШЕПЕЛЕВ Илья Петрович, род. в 1914 г., сержант, писарь, тяжело ранен.

ШЕПЕЛЕВА Евдокия Ивановна, род. в 1910 г., Рязанская обл., Касимовский р-н, р.п. Гусь-Железный, лейтенант м/с, старшая операционная сестра.

ШЕРЕМЕТЬЕВ Михаил Алексеевич, род. в 1919 г., Рязанская обл., Касимовский р-н, с. Ибердус, рядовой.

ШЕРЕМЕТЬЕВ Николай Алексеевич, род. 23.05.1924 г., Рязанская обл., Касимовский р-н, с. Ибердус, лейтенант.

ШЕРЕМЕТЬЕВ Тимофей Иосифович, род. в 1909 г., Рязанская обл., Касимовский р-н, с. Ибердус, рядовой, мотоциклист, сапер.

ШЕРИХОВ Василий Ильич, род. 13.02.1907 г., Рязанская обл., Касимовский р-н, с. Погост, рядовой.

ШЕРИХОВ Петр Ильич, род. с. Погост.

ШЕРКУНОВ Степан Борисович, род. в 1907 г., рядовой.

ШЕСТАКОВ Александр Федорович, род. в 1923 г., Рязанская обл., Касимовский р-н, с. Ардабьево.

ШЕСТАКОВ Алексей Семенович, род. в 1892 г., Рязанская обл., Касимовский р-н, с. Ардабьево.

ШЕСТАКОВ Михаил Алексеевич, род. в 1897 г., рядовой.

ШЕСТАКОВ Михаил Алексеевич, род. 22.10.1921 г., Рязанская обл., Касимовский р-н, с. Ардабьево, рядовой, стрелок, тяжело ранен.

ШЕСТАКОВ Михаил Федорович, род. в 1919 г., Рязанская обл., Касимовский р-н, с. Ардабьево.

ШЕСТАКОВА Евдокия Ивановна, род. в 1925 г., номер расчета.

ШЕСТЕРИКОВ Василий Иванович, род. 9.03.1912 г., Рязанская обл., Касимовский р-н, с. Большой Кусмор, рядовой, ранен.

ШЕСТЕРИКОВ Иван Трофимович, род. в 1918 г., Рязанская обл., Касимовский р-н, д. Новая Деревня, сержант, ранен. Награжден орденом Славы.



ШЕСТОИРОВ Федор Семенович, род. в 1910 г., Рязанская обл., Касимовский р-н, с. Белясево.

ШЕСТОПАЛОВ Алексей Михайлович, род. в 1912 г., сержант.

ШЕСТОПАЛОВ Вячеслав Васильевич, род. в 1919 г., рядовой.

ШЕСТОПАЛОВ Дмитрий Иванович, род. в 1911 г., Рязанская обл., Касимовский р-н, д. Уланова Гора.

ШЕСТОПАЛОВ Иван Павлович, род. в 1917 г., Рязанская обл., Касимовский р-н, с. Савостьяново.

ШЕСТОПАЛОВ Михаил Иванович, род. в 1915 г., сержант.

ШЕСТОПАЛОВ Михаил Степанович, род. в 1898 г., Рязанская обл., Касимовский р-н, с. Савостьяново.

ШЕСТОПАЛОВ Михаил Федорович, род. в 1923 г., Рязанская обл., Касимовский р-н, д. Уланова Гора, рядовой, шофер.

ШЕСТОПАЛОВ Никита Иванович, род. в 1911 г., Рязанская обл., Касимовский р-н, д. Уланова Гора, рядовой, пекарь.

ШЕСТОПАЛОВ Федор Михайлович, род. в 1900 г., Рязанская обл., Касимовский р-н, д. Уланова Гора, рядовой.

ШЕХИН Николай Христофорович, род. в 1917 г., Рязанская обл., Касимовский р-н, с. Телебукино, рядовой.

ШИАБЕТДИНОВ Шамшетдин Абдулманович, род. в 1911 г., рядовой, минометчик, тяжело ранен.

ШИБАЕВ Василий Васильевич, род. в 1920 г., Рязанская обл., Касимовский р-н, д. Ласино.

ШИБАЕВ Василий Михайлович.

ШИБАЕВ Владимир Егорович.

ШИБАЕВ Иосиф Иосифович, род. в 1903 г., Рязанская обл., Касимовский р-н, д. Ласино.

ШИБАЕВ Николай Егорович, род. в 1924 г., Рязанская обл., Касимовский р-н, с. Сиданово, сержант, наводчик, тяжело ранен.

ШИБАЕВ Сергей Михайлович, род. в 1924 г., сержант.

ШИБАЕВА Валентина Алексеевна, род. в 1924 г., рядовой.

ШИБАРОВ Алексей Дмитриевич, род. в 1910 г., сержант.

ШИБАРОВ Матвей Федорович, род. в 1893 г., рядовой.

ШИБРЯЕВ Петр Иванович, род. в 1925 г., рядовой.

ШИБРЯЕВ Федор Иванович, род. в 1921 г., Рязанская обл., Касимовский р-н, д. Бочкари, рядовой.

ШИГАЕВ Василий Васильевич, род. в 1901 г., Рязанская обл., Касимовский р-н, с. Ардабьево.

ШИГАНОВА Ольга Федоровна, род. в 1919 г., рядовой.

ШИГАРЕВ Павел Федорович, род. в 1915 г., Рязанская обл., Касимовский р-н, с. Лався, рядовой, стрелок.

ШИГУНОВ Владимир Федорович, род. в 1904 г., Рязанская обл., Касимовский р-н, д. Мимишкино.

ШИКАРЕВ Гаврил Егорович, род. в 1916 г., сержант.

ШИКИН Александр Павлович, род. в 1912 г., ст. лейтенант.

ШИКИН Алексей Алексеевич.

ШИКИН Андрей Васильевич, род. в 1895 г., Рязанская обл., Касимовский р-н, р.п. Гусь-Железный, рядовой.

ШИКИН Василий Иванович, род. 17.10.1921 г., Рязанская обл., Касимовский р-н, с. Бетино, сержант, стрелок.

ШИКИН Евгений Яковлевич, род. в 1910 г., сержант.

ШИКИН Иван Григорьевич, род. в 1897 г., рядовой.

ШИКИН Иван Потапович, род. в 1896 г., рядовой.

ШИКИНА В.А.

ШИКИНА Лидия Федоровна, род. в 1922 г., Рязанская обл., Касимовский р-н, д. Бетино, медик, контужена.

ШИКУНОВ Иван Андреевич, род. в 1910 г., Рязанская обл., Касимовский р-н, с. Чаур, старшина, сапер, ранен.

ШИКУНОВ Илья Дмитриевич, род. в 1891 г., рядовой.

ШИЛИН Иван Илларионович, род. в 1917 г.

ШИЛИН Иван Семенович, род. в 1925 г., Рязанская обл., Касимовский р-н, с. Клетино, сержант, пулеметчик, командир пул. расчета, тяжело ранен.

ШИЛИН Николай Иванович, род. в 1913 г., сержант.

ШИЛИН Павел Васильевич, род. в 1913 г., сержант.

ШИЛИН Петр Сильвестрович, род.: Рязанская обл., Касимовский р-н, с. Погост.

ШИЛИН Петр Степанович, род. в 1914 г.

ШИЛИН Роман Михайлович, род. в 1914 г., рядовой, автоматчик.

ШИЛИН Сергей Трофимович, род. в 1924 г., рядовой.

ШИЛИН Филипп Ермолаевич, род. в 1905 г.

ШИЛИНА Евдокия Илларионовна, род. в 1923 г.

ШИЛКИН Василий Григорьевич, род. в 1923 г., Рязанская обл., Касимовский р-н, д. Щербатовка.

ШИЛКИН Василий Максимович, род. в 1922 г., Рязанская обл., Касимовский р-н, д. Щербатовка.

ШИЛКИН Владимир Максимович, род. в 1924 г., Рязанская обл., Касимовский р-н, д. Щербатовка.

ШИЛКИН Владимир Федорович, род. в 1912 г., Рязанская обл., Касимовский р-н, д. Щербатовка.

ШИЛКИН Григорий Васильевич, род. в 1907 г., Рязанская обл., Касимовский р-н, д. Щербатовка, рядовой, станковый пулеметчик.

ШИЛКИН Григорий Иванович, род.: Рязанская обл., Касимовский р-н, с. Большие Починки.

ШИЛКИН Иван Архипович, род. в 1924 г., Рязанская обл., Касимовский р-н, д. Щербатовка.

ШИЛКИН Иван Афанасьевич, род. в 1905 г., рядовой, ранен.

ШИЛКИН Иван Григорьевич, род. в 1925 г., Рязанская обл., Касимовский р-н, д. Щербатовка.

ШИЛКИН Михаил Афанасьевич, род. в 1917 г., Рязанская обл., Касимовский р-н, д. Щербатовка.

ШИЛКИН Михаил Дмитриевич, род. в 1924 г., Рязанская обл., Касимовский р-н, д. Щербатовка.

ШИЛКИН Николай Алексеевич, род. в 1912 г., Рязанская обл., Касимовский р-н, д. Щербатовка.

ШИЛКИН Николай Афанасьевич, род. в 1911 г., Рязанская обл., Касимовский р-н, д. Щербатовка, ст. сержант, плотник-мостовик, командир отделения.

ШИЛКИН Николай Иванович, род. в 1924 г., Рязанская обл., Касимовский р-н, д. Щербатовка.

ШИЛКИН Николай Николаевич, род. в 1924 г., Рязанская обл., Касимовский р-н, д. Щербатовка, матрос, радиотелеграфист.

ШИЛКИН Федор Абрамович,



род. в 1908 г., Рязанская обл., Касимовский р-н, д. Новая Деревня, рядовой.

ШИЛО Михаил Васильевич, род. в 1907 г., капитан, начальник стр. отделения.

ШИЛЬЦЕВ Алексей Петрович, род. в 1904 г., Рязанская обл., Касимовский р-н, с. Савостьяново.

ШИЛЬЦЕВ Сергей Федорович, род. в 1925 г., Рязанская обл., Касимовский р-н, с. Савостьяново.

ШИПАТОВ Иван Васильевич, род. в 1924 г., сержант.

ШИРИНИН Павел Евгеньевич, род. в 1918 г., Рязанская обл., Касимовский р-н, д. Самуиловка, рядовой.

ШИРИНСКИЙ Мустафа Ахметович, род. в 1918 г., мл. сержант, командир орудия.

ШИРКИН Андрей Егорович, род. в 1910 г., сержант.

ШИРКУНОВ Григорий Федорович, род. в 1913 г., Рязанская обл., Касимовский р-н, д. Петрушово.

ШИРКУНОВ Сергей Федорович, род. в 1925 г., Рязанская обл., Касимовский р-н, д. Борецково, мл. лейтенант.

ШИРОКОВ Василий Васильевич, род. 23.02.1916 г., Рязанская обл., Касимовский р-н, д. Мальцево, гв. старшина, командир взвода, тяжело ранен.

ШИРОКОВ Владимир Ильич, род. 30.06.1926 г., ефрейтор, стрелок.

ШИРОКОВ Иван Алексеевич, род. в 1897 г., Рязанская обл., Касимовский р-н, д. Бетино, рядовой.

ШИРОКОВ Иван Иванович, род. в 1926 г., Рязанская обл., Касимовский р-н, д. Бетино, рядовой, телефонист.

ШИРОКОВ Иван Григорьевич, род. в 1919 г., майор м/с, ст. фельдшер.

ШИРОКОВ Николай Николаевич, род. в 1925 г., рядовой.

ШИРОКОВ Павел Тихонович, род. в 1893 г., Рязанская обл., Касимовский р-н, д. Бетино, рядовой.

ШИРОКОВ Петр Васильевич, род. в 1911 г., Рязанская обл., Касимовский р-н, д. Мальцево, ст. матрос.

ШИРОКОВ Федор Дмитриевич, род.: Рязанская обл., Касимовский р-н, д. Селищи, стрелок.

ШИРОКОВА Любовь Тимофеевна, тяжело ранена.

ШИРШОВ Михаил Иванович, род. в 1895 г., рядовой.

ШИРШОВА Нина Михайловна, род. 27.06.1924 г., Рязанская обл., г. Касимов, ст. сержант, связистка.

ШИТИКОВ Василий Петрович, род. в 1923 г., Рязанская обл., Касимовский р-н, д. Ласино, рядовой, пехотинец.

ШИТИКОВ Яков Иванович, род. в 1905 г., рядовой, стрелок, ранен.

ШИТОВ Василий Васильевич, род. в 1907 г., Рязанская обл., Касимовский р-н, с. Данево, рядовой.

ШИТОВ Василий Егорович, род. в 1922 г., Рязанская обл., Касимовский р-н, д. Марьино-Данево, рядовой.

ШИТОВ Виктор Гаврилович, род. в 1915 г., старшина, командир отделения машинистов.

ШИТОВ Николай Петрович, род. в 1921 г., рядовой, слесарь.

ШИТОВ Николай Семенович, род. 15.05.1924 г., Рязанская обл., Касимовский р-н, с. Погост, ефрейтор, моторист, тяжело ранен.

ШИТОВ Сергей Гаврилович, род. 4.10.1917 г., Рязанская обл., г. Касимов, капитан, летчик-инструктор, тяжело ранен, контужен.

ШИТОВ Сергей Степанович, род. в 1923 г., Рязанская обл., Касимовский р-н, с. Данево, сержант.

ШИТОВ Фрол Иванович, род. в 1911 г., Рязанская обл., Касимовский р-н, д. Рылово, сержант, танкист.

ШИТОВА Валентина Петровна, род. в 1925 г., Рязанская обл., Касимовский р-н, с. Данево, сержант.

ШИТОВА Раиса Моисеевна, род. в 1916 г., повар.

ШИЧАНОВ Владимир Федорович, род. в 1904 г., ефрейтор, авиасигнальщик.

ШИШАЕВ Андрей Андреевич, род. в 1902 г., рядовой.

ШИШАЕВ Михаил Семенович, род. в 1925 г., командир взвода, разведчик.

ШИШАЕВ Николай Дмитриевич.

ШИШАКИН Александр Васильевич, род. в 1923 г., лейтенант.

ШИШАКИН Алексей Ефимович, род. в 1916 г., Рязанская обл., Касимовский р-н, с. Токарево, сержант.

ШИШАКИН Борис Никитович, род. в 1923 г., сержант.

ШИШАКИН Иван Алексеевич, род. в 1906 г., рядовой.

ШИШАКИН Иван Николаевич, род. 5.05.1917 г., Рязанская обл., Касимовский р-н, д. Самылово, рядовой, орудийный номер.

ШИШАКИН Николай Степанович, род. в 1923 г., сержант.

ШИШЕНКОВ Федор Федорович, род. в 1913 г., сержант.

ШИШИЛОВ Василий Александрович, род. в 1921 г., рядовой.

ШИШИН Иван Николаевич, род. в 1917 г., сержант.

ШИШКИН Евгений Аркадьевич, род. в 1925 г., рядовой.

ШИШКИН Иван Евгеньевич, род. в 1897 г., рядовой.

ШИШКИН Николай Иванович, род. в 1924 г., рядовой, разведчик, тяжело ранен.

ШИШКИН Филипп Константинович, род. в 1900 г., Рязанская обл., Касимовский р-н, д. Урядино.

ШИШКИНА Зинаида Александровна, род. в 1922 г., рядовой.

ШИШКОВ Александр Яковлевич, род. в 1908 г., ст. лейтенант, командир взвода.

ШИШКОВ Алексей Дмитриевич, род. в 1909 г., сержант.

ШИШКОВ Василий Иванович, род. в 1920 г., рядовой, стрелок.

ШИШКОВ Василий Петрович, род. в 1898 г., майор м/с.

ШИШКОВ Виктор Степанович, род. в 1910 г., Рязанская обл., Касимовский р-н, д. Бучнево, рядовой.

ШИШКОВ Владимир Андреевич, род. в 1925 г., Рязанская обл., Касимовский р-н, д. Кочемары, ст. сержант, зам. командир взвода, автоматчик, трижды ранен.

ШИШКОВ Николай Сергеевич, род. в 1923 г., Рязанская обл., Касимовский р-н, д. Китово.

ШИШКОВ Сергей Иванович, род. в 1895 г., Рязанская обл., Касимовский р-н, д. Китово.

ШИШЛОВ Василий Александрович, род. в 1921 г., Рязанская обл., Касимовский р-н, д. Малеево, рядовой, радиотелеграфист.

ШИШЛОВ Владимир Николаевич, род. в 1925 г., Рязанская обл., Касимовский р-н, д. Малеево, рядовой, минометчик.

ШИШЛОВ Сергей Васильевич, род. в 1900 г., Рязанская обл., Касимовский р-н, д. Малеево, лейтенант.

ШИШОВ Алексей Васильевич, род. в 1925 г., Рязанская обл., Касимовский р-н, с. Клетино, рядовой, артиллерист.

ШИШОВ Георгий Никитович, род. в 1925 г., Рязанская обл., Касимовский р-н, с. Клетино, мл. сержант, моторист.

ШИШОВ Григорий Никитович, род. в 1921 г., Рязанская обл., Касимовский р-н, д. Клетино, старшина, водитель.

ШИШОВ Дмитрий Иванович, род. в 1916 г.

ШИШОВ Иван Никифорович, род. в 1913 г., рядовой, стрелок.

ШИШОВ Иван Степанович, род. в 1920 г., рядовой, командир расчета, трижды ранен.

ШИШОВ Николай Капитонович, род. в 1916 г., рядовой.

ШИШОВ Семен Степанович, род. в 1910 г., рядовой, сапер.

ШИШОВ Сергей Гаврилович, род. в 1917 г., ст. лейтенант.

ШИШОНКОВ Владимир Федорович, род. в 1919 г., Рязанская обл., Касимовский р-н, д. Самылово, мл. лейтенант, командир звена ВВС.

ШИШОНКОВ Федор Федорович, род. в 1912 г., сержант, командир орудия, легко ранен.

ШКВАРИН Аркадий Николаевич, род. в 1910 г., ст. лейтенант.

ШКВАРИН Егор (Георгий) Дмитриевич, род. 3.03.1904 г., сержант, ранен.

ШЛОЕВ Николай Дмитриевич, род. в 1923 г., Рязанская обл., Касимовский р-н, с. Ананьино, ефрейтор.

ШЛОЕВ Павел Дмитиревич, род. в 1920 г., ранен.

ШЛЫГИН Федор Николаевич, род. 28.02.1912 г., Московская обл., д. Дединово, капитан.

ШЛЫКОВ Петр Михайлович, род. в 1924 г.

ШЛЫКОВ Семен Трофимович, род. в 1906 г.

ШЛЫКОВ Степан Александрович, род. в 1921 г., рядовой, писарь.

ШЛЫКОВ Федор Григорьевич, род. в 1925 г., Рязанская обл., Касимовский р-н, д. Клетино, рядовой, стрелок, тяжело ранен.

ШЛЮЕВ Павел Дмитриевич, род. в 1920 г., ранен.

ШМАГИН Иван Васильевич, род. в 1925 г., Рязанская обл., Касимовский р-н, д. Бреево, рядовой, артиллерист, дважды ранен.

ШМАГИН Сергей Александрович, род. в 1923 г., Рязанская обл., Касимовский р-н, д. Бреево, рядовой.

ШМАГИН Сергей Филиппович, род. в 1911 г., сержант, ст. писарь.

ШМАГИНА Прасковья Матвеевна, род. в 1923 г., Рязанская обл., Касимовский р-н, д. Щербатовка, ефрейтор, разведчик.

ШМАРДИНОВ Андрей Федорович, род. в 1918 г., Рязанская обл., Касимовский р-н, с. Которово.

ШМЕЛЕВ Александр Васильевич, род. в 1919 г., рядовой.

ШМЕЛЕВ Алексей Сергеевич, род. в 1917 г., Рязанская обл., Касимовский р-н, д. Макеенки, сержант, танкист, ранен.

ШМЕЛЕВ Василий Федорович, род. в 1921 г., рядовой.

ШМЕЛЕВ Василий Фролович, род. в 1926 г., рядовой.

ШМЕЛЕВ Георгий Федорович, род. в 1910 г., сержант.

ШМЕЛЕВ Леонид Илларионович, род. в 1920 г., рядовой.

ШМЕЛЕВ Николай Васильевич, род. в 1915 г., сержант.

ШМЕЛЕВ Николай Иванович, род. в 1926 г., рядовой, понтонер.

ШМЕЛЕВ Николай Степанович, род. в 19.12.1926 г., Рязанская обл., Касимовский р-н, д. Уланова Гора, мл. сержант, наводчик.

ШМЕЛЕВ Семен Федорович, род. в 1925 г., Рязанская обл., Касимовский р-н, д. Макеенки, стрелок, ранен.

ШМЕЛЕВ Сергей Васильевич, род. в 1909 г., Рязанская обл., Касимовский р-н, д. Макеенки, рядовой.

ШМЕЛЕВ Терентий Петрович, род. в 1902 г., Рязанская обл., Касимовский р-н, д. Урядино.

ШМЕЛЕВ Федор Семенович, род. в 1892 г., Рязанская обл., Касимовский р-н, д. Макеенки, рядовой.

ШМЕЛЕВА Мария Михайловна, род. в 1924 г., шофер.

ШОЛОХОВА Полина Федоровна, род. в 1923 г., рядовой.

ШОРГИН Алексей Петрович, род. в 1916 г., сержант.

ШОРГИН Николай Петрович, род. в 1915 г., рядовой, мотоциклист.

ШОРГИНА Анна Тимофеевна, род. 26.11.1917 г., Рязанская обл., Касимовский р-н, д. Шульгино, рядовой, телефонистка.

ШОСТАК Иуда Израилович, род. в 1908 г., старшина.

ШОШИН Федор Алексеевич, род. в 1894 г., Рязанская обл., Касимовский р-н, д. Поздняково, майор.

ШПИДОНОВ Василий Николаевич,



род. 23.06.1925 г., Рязанская обл., Касимовский р-н, с. Самылово, рядовой, стрелок, автоматчик, разведчик, дважды ранен.

ШПИДОНОВ Владимир Васильевич, род. в 1922 г., Рязанская обл., Касимовский р-н, с. Самылово.

ШПИДОНОВ Григорий Борисович, род. в 1906 г., Рязанская обл., Касимовский р-н, с. Самылово, рядовой, стрелок, тяжело ранен, контужен.

ШПИДОНОВ Иван Михайлович, род. в 1923 г., рядовой.

ШПИДОНОВ Николай Борисович, род. в 1895 г., рядовой.

ШПИДОНОВ Николай Тимофеевич, род. в 1922 г., лейтенант.

ШПИЧКО Константин Андреевич, род. в 1922 г., ст. лейтенант.

ШТАКАЕВ Роза Ибрагимович, род. в 1913 г., рядовой.

ШТИЛЬМАРК Наталья Алексеевна, род. в 1919 г.

★ **Герой Советского Союза**

ШТРЯКИН Матвей Иванович, род. 27.12.1915 г., Рязанская обл., Касимовский р-н, д. Лубяники, авиамеханик, командир звена.

ШТЫКОВ Александр Арсентьевич, род. в 1922 г., сержант, пом. стр. отделения.

ШТЫКОВ Алексей Матвеевич, род. в 1909 г., Рязанская обл., Касимовский р-н, с. Самылово, рядовой, стрелок, тяжело ранен.

ШТЫКОВ Василий Матвеевич, род. в 1921 г., Рязанская обл., Касимовский р-н, с. Самылово, рядовой.

ШТЫКОВ Владимир Дмитриевич, род. в 1925 г., мл. лейтенант, командир стр. взвода.

ШТЫКОВ Михаил Данилович, род. в 1919 г., сержант, командир отряда.

ШТЫКОВА Мария Дмитриевна, род. в 1921 г., лейтенант м/с.

ШУБИН Александр Семенович, род. в 1902 г., рядовой.

ШУБИН Дмитрий Петрович, род. в 1910 г., Рязанская обл., Касимовский р-н, д. Кульчуково, рядовой.

ШУБИН Иван Владимирович, род. в 1900 г., сержант.

ШУБИН Николай Алексеевич, род. в 1905 г., рядовой.

ШУБИН Петр Иванович, род. в 1902 г., рядовой.

ШУБИН Сергей Васильевич, род. в 1926 г., Рязанская обл., Касимовский р-н, д. Коверское, сержант, радиотелеграфист.

ШУВАЛОВ Василий Семенович, род. в 1908 г., Рязанская обл., Касимовский р-н, п. Ленино, сержант.

ШУВАЛОВ Василий Тимофеевич, род. в 1921 г., Рязанская обл., Касимовский р-н, д. Кочемары, лейтенант.

ШУВАЛОВА Евдокия Тимофеевна, род. в 1923 г., Рязанская обл., Касимовский р-н, д. Кочемары.

ШУКУЛОВА Софья Саидбаталовна, род. в 1923 г., рядовой.

ШУЛАЕВ Иван Степанович, род. в 1925 г., сержант.

ШУЛАЕВ Николай Степанович, род. в 1925 г., Рязанская обл., Касимовский р-н, д. Булгаково.

ШУЛАПОВ Алексей Павлович, род. в 1915 г., рядовой, шофер, ранен.

ШУЛАПОВ Василий Павлович, род. в 1906 г., Рязанская обл., Касимовский р-н, с. Которово.

ШУЛАПОВ Никифор Иванович, род. в 1895 г., рядовой.

ШУЛАПОВ Николай Никифорович, род. в 1925 г., рядовой.

ШУЛАПОВ Петр Никифорович, род. в 1918 г., Рязанская обл., Касимовский р-н, с. Которово, рядовой.

ШУМКОВ Сергей Васильевич, род. в 1924 г., Рязанская обл., Касимовский р-н, с. Ардабьево.

ШУМОВ Алексей Борисович, род. в 1919 г., рядовой.

ШУМОВ Афанасий Борисович, род. в 1911 г., ранен.

ШУМОВ Василий Борисович, род. в 1915 г., рядовой, санитар.

ШУМОВ Сергей Борисович, род. в 1921 г., сержант.

ШУМОВА Елена Борисовна, род. в 1923 г., рядовой.

ШУШКИН Николай Иванович, связист, воевал на Ленинградском и 1-м Украинском фронтах.

ШУШКОВ Василий Васильевич, род. в 1909 г., Рязанская обл., Касимовский р-н, д. Захарово, дважды ранен.

Щ

ЩЕГОЛЕВ Федор Иванович, род. в 1907 г., Рязанская обл., Касимовский р-н, д. Фомино, ефрейтор, стрелок.

ЩЕКИН Алексей Алексеевич, род. 8.11.1920 г., рядовой.

ЩЕКИН Алексей Петрович, род. в 1895 г., сержант.

ЩЕКИН Василий Павлович, род. в 1922 г., рядовой, минометчик.

ЩЕКИН Григорий Григорьевич, род. в 1919 г., Рязанская обл., Шиловский р-н, с. Мышца, кок.

ЩЕКИН Петр Алексеевич, род. в 1924 г., матрос, автоматчик полка морской пехоты.

ЩЕЛОКОВ Яков Степанович, род. в 1896 г., мл. сержант, телефонист, тяжело ранен.

ЩЕЛЧКОВА Зинаида Федоровна.

ЩЕРБАКОВ Александр Фадеевич, род. в 1911 г., гв. стар. лейтенант.

ЩЕРБАКОВ Алексей Васильевич, род. в 1921 г., Рязанская обл., Касимовский р-н, д. Выкуши, сержант.

ЩЕРБАКОВ Алексей Николаевич, род. в 1926 г., Рязанская обл., Касимовский р-н, д. Выкуши, рядовой.

ЩЕРБАКОВ Василий Ефимович, род. в 1921 г., Рязанская обл., Касимовский р-н, д. Басово.

ЩЕРБАКОВ Василий Павлович, род. в 1919 г., Рязанская обл., Касимовский р-н, д. Выкуши, рядовой.

ЩЕРБАКОВ Василий Семенович, род. в 1921 г., Рязанская обл., Касимовский р-н, д. Выкуши, сержант.

ЩЕРБАКОВ Виктор Никитович, род. в 1922 г., Рязанская обл., Касимовский р-н, д. Шульгино.

ЩЕРБАКОВ Григорий Степанович, род. в 1922 г., Рязанская обл., Касимовский р-н, с. Кочемары, сержант, наводчик.

ЩЕРБАКОВ Егор Петрович, род. в 1902 г., Рязанская обл., Касимовский р-н, д. Выкуши, рядовой.

ЩЕРБАКОВ Иван Васильевич, род. в 1925 г., Рязанская обл., Касимовский р-н, с. Выкуши, сержант.

ЩЕРБАКОВ Иван Егорович, род. в 1922 г., ст. сержант, лаборант аэродрома батальона базирования, тяжело ранен.

ЩЕРБАКОВ Иван Николаевич, род. в 1926 г., Рязанская обл., Касимовский р-н, д. Семенчуково, рядовой.

ЩЕРБАКОВ Илья Егорович, род. 2.08.1909 г., матрос.

ЩЕРБАКОВ Илья Савельевич, род. в 1925 г.

ЩЕРБАКОВ Лавр Григорьевич, род. в 1897 г., ком. расчета.

ЩЕРБАКОВ Михаил Васильевич, род. в 1899 г., Рязанская обл., Касимовский р-н, с. Урядино, ст. сержант, санинструктор.

ЩЕРБАКОВ Михаил Иванович, род. в 1901 г., Рязанская обл., Касимовский р-н, д. Выкуши, рядовой, артиллерист, тяжело ранен.

ЩЕРБАКОВ Михаил Фадеевич, род.: Рязанская обл., Касимовский р-н, п. Курман.

ЩЕРБАКОВ Николай Васильевич, род. в 1923 г., Рязанская обл., Касимовский р-н, д. Выкуши, рядовой.

ЩЕРБАКОВ Николай Егорович.

ЩЕРБАКОВ Николай Николаевич, род. в 1914 г.

ЩЕРБАКОВ Николай Семенович, род. в 1921 г., Рязанская обл.; Касимовский р-н, д. Выкуши, рядовой.

ЩЕРБАКОВ Николай Федотович, род. 28.11.1919 г., ком. батареи.

ЩЕРБАКОВ Павел Иванович, род. в 1913 г., рядовой.

ЩЕРБАКОВ Петр Григорьевич, род. в 1906 г., Рязанская обл., Касимовский р-н, с. Урядино, сержант, ком. отделения, тяжело ранен.

ЩЕРБАКОВ Петр Давыдович, род.: Рязанская обл., Касимовский р-н, д. Лощинино.

ЩЕРБАКОВ Петр Ефимович, род. в 1921 г., Рязанская обл., Касимовский р-н, д. Басово, рядовой, орудийный номер.

ЩЕРБАКОВ Петр Николаевич, род. в 1923 г., мл. сержант, стрелок.

ЩЕРБАКОВ Савелий Егорович, род. в 1899 г.

ЩЕРБАКОВ Трофим Егорович, род. в 1914 г.

ЩЕРБАКОВ Федор Фадеевич, род. 10.07.1905 г., Рязанская обл., Касимовский р-н, п. Курман, рядовой, повар, контужен.

ЩЕРБАКОВ Юрий Андрианович, род. 03.09.1925 г., Рязанская обл., Касимовский р-н, с. Гиблицы, ст. лейтенант, ком. танковой роты, ранен, контужен.

ЩЕРБАКОВА Екатерина Ивановна, род. в 1922 г., сержант, медсестра.

ЩЕРБАКОВА Лидия Ивановна, род. в 1924 г., Рязанская обл., Касимовский р-н, д. Петрушово, мл. сержант, радиотелеграфистка.

ЩЕРБАТОВ Алексей Николаевич, род. в 1921 г., ефрейтор, линейный надсмотрщик.

ЩЕРБАТОВ Дмитрий Данилович.

ЩЕРБАТОВ Иван Прохорович, род. 16.09.1919 г., Рязанская обл., Касимовский р-н, с. Квасьево, старшина, ст. оружейный и пулем. мастер.

ЩЕРБАТОВ Михаил Васильевич.

ЩЕРБАТОВ Никита Федорович, род. в 1912 г., мл. сержант, ком. отделения, тяжело ранен.

ЩЕРБАТОВ Петр Васильевич, род.: Рязанская обл., Касимовский р-н, д. Квасьево.

ЩЕРЧКОВ Алексей Никифорович, род. в 1919 г., ст. сержант, ком. отделения.

ЩЕРЧКОВ Василий Павлович, род. в 1921 г., Рязанская обл., Касимовский р-н, д. Ярыгино.

ЩЕРЧКОВ Дмитрий Васильевич, род. 10.05.1926 г., Рязанская обл., Касимовский р-н, д. Ярыгино, рядовой, контужен.

ЩЕРЧКОВ Иван Иосифович, род.: Рязанская обл., Касимовский р-н, д. Ярыгино.

ЩЕРЧКОВ Иван Михайлович, род. в 1925 г., рядовой, разведчик.

ЩЕРЧКОВ Семен Иванович, род. в 1913 г., Рязанская обл., Касимовский р-н, д. Ярыгино, рядовой, стрелок.

ЩИПАТОВ Василий Васильевич, род. в 1899 г., рядовой.

ЩИПАТОВ Иван Васильевич, род. в 1924 г., Рязанская обл., Шиловский р-н, с. Увяз, старшина, танкист.

ЩИПРОВ Емельян Андреевич, род.: Рязанская обл., Касимовский р-н, д. Холопово.

ЩИПЦОВ Василий Андреевич, род. 11.01.1917 г., Рязанская обл., Касимовский р-н, д. Крюково, майор, замполит, контужен.

ЩИПЦОВА Нина Федоровна, род. 7.03.1926 г., Смоленская обл., д. Заболотье, рядовой, медсестра.

ЩУКИНА Надежда Васильевна, род. в 1924 г., рядовой, аэростатчик.

ЩУКИНА Елизавета Васильевна, род. в 1921 г., сержант.

Ю

ЮГАНОВ Григорий.

ЮДАКОВ Федор Павлович, род. в 1924 г., ефрейтор, орудийный номер.

ЮДЕНКОВ Виктор Андреевич, род. в 1926 г., рядовой, стрелок, тяжело ранен.

ЮДИН Александр Григорьевич, род. 14.10.1923 г., Рязанская обл., Касимовский р-н, д. Поповка, рядовой, пехотинец, ранен.

ЮДИН Алексей Петрович, род. в 1919 г., Рязанская обл., Касимовский р-н, с. Лом, танкист.

ЮДИН Алексей Петрович, род. в 1920 г., Рязанская обл., Касимовский р-н, д. Сорокино.



ЮДИН Василий Дмитриевич, род. в 1910 г., Рязанская обл., Касимовский р-н, с. Дмитриево, рядовой.

ЮДИН Василий Павлович, род. в 1923 г., Рязанская обл., Касимовский р-н, д. Поповка, рядовой, ранен.

ЮДИН Василий Терентьевич, род. в 1914 г., Рязанская обл., Касимовский р-н, д. Селищи, сержант, пехотинец, дважды ранен.

ЮДИН Василий Федорович, род. в 1909 г., Рязанская обл., Касимовский р-н, д. Сорокино, летчик.

ЮДИН Григорий Александрович, род. в 1897 г., Рязанская обл., Касимовский р-н, д. Поповка, рядовой.

ЮДИН Дмитрий Петрович.

ЮДИН Ермолай Иосифович, род. в 1914 г., рядовой.

ЮДИН Иван Семенович, род. 24.09.1926 г., Липецкая обл., Данковский р-н, д. Дубки, ст. сержант, хим. инструктор, тяжело ранен.

ЮДИН Иван Степанович, род. в 1913 г., Рязанская обл., Касимовский р-н, с. Дмитриево, сержант, ком. отдел., ранен.

ЮДИН Константин Егорович, род. в 1908 г., Рязанская обл., Касимовский р-н, с. Поповка, сержант.

ЮДИН Михаил Федорович, род. в 1928 г., рядовой.

ЮДИН Николай Егорович, род. в 1899 г., рядовой.

ЮДИН Николай Леонидович, род. в 1914 г., Рязанская обл., Спасский р-н, капитан, артиллерист.

ЮДИН Николай Семенович, род. в 1914 г., капитан, ком. стр. батальона.

ЮДИН Николай Федорович, род. в 1929 г., рядовой.

ЮДИН Павел Петрович, род. в 1923 г., Рязанская обл., Касимовский р-н, д. Сорокино, сержант.

ЮДИН Петр Федорович, род. в 1909 г., Рязанская обл., Касимовский р-н, д. Сорокино, сержант.

ЮДИН Петр Федорович, род. в 1913 г., Рязанская обл., Касимовский р-н, д. Сорокино, сержант, танкист.

ЮДИН Сергей Иванович, род. в 1925 г., рядовой.

ЮДИН Федор Поликарпович, род. в 1898 г., Рязанская обл., Касимовский р-н, с. Дмитриево, рядовой.

ЮЛЕКИН Иван Ильич, род. в 1925 г., Рязанская обл., Касимовский р-н, с. Большие Починки, ст. сержант, тяжело ранен.

ЮМАКОВ Михаил Антонович, род. в 1894 г., Рязанская обл., Касимовский р-н, д. Морозово, рядовой.

ЮМАКОВ Николай Павлович, род. в 1923 г., Рязанская обл., Касимовский р-н, д. Морозово, сержант.

ЮМАТОВ Борис Терентьевич, род. в 1915 г., Рязанская обл., Касимовский р-н, д. Перхурово, сержант.

ЮМАТОВ Иван Петрович, род. в 1919 г., Рязанская обл., Касимовский р-н, д. Перхурово, рядовой.

ЮМАТОВ Игнат Иванович, род. в 1900 г., Рязанская обл., Касимовский р-н, д. Перхурово, рядовой.

ЮМАТОВ Федор Степанович, род. в 1908 г., Рязанская обл., Касимовский р-н, д. Перхурово, рядовой.

ЮМКИН Иван Ильич, род. в 1925 г., место жительства: Большие Починки, ст. сержант, пулеметчик, тяжело ранен.

ЮНАКОВ Иван Михайлович, род. в 1919 г., Рязанская обл., Касимовский р-н, д. Выропаево, сержант, танкист, тяжело ранен.

ЮНАКОВ Николай Михайлович, род. 27.09.1927 г., Рязанская обл., Касимовский р-н, д. Выропаево, старшина 2-й ст., тральщик.

ЮНИН Василий Иванович, род. в 1915 г., Рязанская обл., Касимовский р-н, с. Савостьяново.

ЮНИН Иван Михайлович, род. в 1915 г., Рязанская обл., Касимовский р-н, д. Поляны, сержант, сапер, ранен, контужен.

ЮНИН Сергей Иванович, род. в 1925 г., рядовой.

ЮНИН Тимофей Матвеевич, род. в 1915 г., рядовой, стрелок.

ЮНЬКОВ Александр Иванович, род. в 1924 г., сержант.

ЮНЬКОВ Иван Афанасьевич, род. в 1896 г., Рязанская обл., Касимовский р-н, д. Чернышово, рядовой.

ЮРАСОВ Василий Иванович, род. в 1920 г., Рязанская обл., Касимовский р-н, Малеевский карьер, сержант, ком. отделения.

ЮРАСОВ Петр Павлович, род. в 1920 г., лейтенант, ком. стр. взвода.

ЮРИН Евсей Кузьмич, род. в 1893 г., рядовой.

ЮРЛОВ Василий Андрианович, род. в 1912 г., Рязанская обл., Касимовский р-н, п. Курман, рядовой, наводчик танковой бригады.

ЮРЛОВ Дмитрий Ефимович, род. в 1913 г., старшина, ст. писарь

ЮРЛОВ Тимофей Иванович, род. в 1904 г., Рязанская обл., Касимовский р-н, д. Полутино, рядовой, плотник.

ЮРЧЕНКОВ Егор Иванович, род. в 1907 г., рядовой.

ЮРЧЕНКОВ Игнат Игнатович, род. в 1926 г., рядовой.

ЮРЧЕНКОВ Матвей Игнатьевич, род.: Рязанская обл., Касимовский р-н, д. Четаево.

ЮРЧЕНКОВ Федор Иванович, род.: Рязанская обл., Касимовский р-н, д. Четаево.

ЮРЬЕВ Александр Андреевич, род. в 1924 г., ст. лейтенант, ком. орудия, ранен.

ЮСИФОВ Ильяс Мелик-Оглы, род. в 1925 г., Азербайджан, лейтенант, пехотинец, войска НКВД.

ЮСОВ Алексей Васильевич, род. в 1908 г., рядовой.

ЮСОВ Виктор Михайлович, род. в 1922 г., сержант.

ЮСОВ Иван Васильевич, род. в 1896 г., рядовой.

ЮСОВ Иван Иванович, род. в 1900 г., лейтенант.

ЮСОВ Николай Александрович, род. в 1900 г., рядовой.

ЮСОВ Николай Ефимович, род. в 1913 г., Рязанская обл., Касимовский р-н, п.Сынтул, сержант, ком. отделения, ранен.

ЮТКИН Алексей Степанович, род. в 1914 г., Рязанская обл., Касимовский р-н, с. Которово.

ЮТКИН Василий Егорович, род. в 1920 г., Рязанская обл., Касимовский р-н, с. Которово.

ЮТКИН Сергей Герасимович, род. 22.09.1917 г., Рязанская обл., Касимовский р-н, с. Которово, лейтенант, адьютант, старший батальона, тяжело ранен.

ЮХАЧЕВ Василий Петрович, род. в 1919 г., Рязанская обл., Касимовский р-н, с. Шостье.

ЮХТИН Николай Федорович, род. в 1893 г., Рязанская обл., Касимовский р-н, с. Свищево.

Я

ЯГАЙНОВ (ЯГАНОВ) Михаил Иванович, род. в 1905 г., сержант.

ЯГНОЧКОВ Иван Иванович, род. в 1914 г., сержант, командир орудия.

ЯГОДКИН Николай Васильевич, род. в 1915 г., мл. лейтенант.

ЯЗЕВ Алексей Петрович, род. в 1925 г., рядовой.

ЯЗЕВ Василий Иванович, род. в 1923 г., рядовой.

ЯЗЕВ Владимир Дмитриевич, род. в 1922 г., Рязанская обл., Касимовский р-н, д. Крюково.

ЯЗЕВ Григорий Андреевич, род. в 1910 г., Рязанская обл., Касимовский р-н, д. Крюково, рядовой, разведчик, ранен.

ЯЗЕВ Иван Григорьевич, род. в 1911 г., Рязанская обл., Касимовский р-н, д. Крюково.

ЯЗЕВ Иван Павлович, род. в 1909 г., Рязанская обл., Касимовский р-н, с. Большой Кусмор, рядовой, артиллерист, контужен. Награжден медалями «За отвагу», «За победу над Германией в Великой Отечественной войне 1941–1945 гг.».



ЯЗЕВ Николай Иванович, род. в 1926 г., Рязанская обл., Касимовский р-н, д. Крюково, рядовой, стрелок, ранен.

ЯЗЕВА Вера Ивановна, род. 21.09.1918 г., Рязанская обл., Касимовский р-н, д. Крюково, ефрейтор, приборист.

ЯЗЕНКОВ Валентин Николаевич, род. в 1927 г., рядовой.

ЯЗЕНКОВ Иван Федорович, род.: Рязанская обл., Касимовский р-н, д. Крюково.

ЯЗИН Иван Николаевич, род. в 1909 г., Рязанская обл., Касимовский р-н, с. Ибердус.

ЯЗЫНИН Василий Егорович, род. в 1924 г., Рязанская обл., Касимовский р-н, д. Волчкарь, рядовой, радиотелеграфист.

ЯКОВЛЕВ Борис Иванович, род. 5.02.1922 г., Владимирская обл., г. Меленки, ст. лейтенант, командир взвода, ранен.

ЯКОВЛЕВ Семен Григорьевич, род. в 1908 г., тех. лейтенант, помощник нач. авиационного отделения.

ЯКОВЛЕВА Антонина Петровна, род. в 1924 г., рядовой.

ЯКУНИН Александр Петрович, род. в 1925 г., сержант.

ЯКУНИН Алексей Фадеевич, род. в 1912 г., мл. лейтенант, командир зенитной артиллерийской установки.

ЯКУНИН Василий Дмитриевич, род. в 1925 г., Рязанская обл., Касимовский р-н, д. Николаевское, рядовой.

ЯКУНИН Василий Евдокимович, род. в 1923 г., Рязанская обл., Касимовский р-н, д. Большой Мутор, сержант.

ЯКУНИН Иван Гаврилович, род. в 1897 г., Рязанская обл., Касимовский р-н, д. Николаевское, рядовой.

ЯКУНИН Иван Григорьевич, род. в 1925 г., Рязанская обл., Касимовский р-н, с. Данево.

ЯКУНИН Михаил Васильевич, род. в 1913 г., Рязанская обл., Касимовский р-н, д. Николаевское, рядовой.

ЯКУНИН Николай Васильевич, род. в 1912 г., рядовой,

ЯКУНИН Николай Васильевич, род. в 1924 г., сержант.

ЯКУНИН Николай Евдокимович, род. в 1914 г., Рязанская обл., Касимовский р-н, д. Большой Мутор, рядовой.

ЯКУНИН Николай Иванович, род. в 1922 г., Рязанская обл., Касимовский р-н, с. Николаевское, сержант.

ЯКУНИН Николай Иванович, род. в 1925 г., Рязанская обл., Касимовский р-н, д. Малеево, рядовой, стрелок, тяжело ранен.

ЯКУНИН Николай Михайлович, род. в 1922 г., Рязанская обл., Касимовский р-н, д. Малеево, сержант.

ЯКУНИН Петр Михайлович, род. в 1922 г., Рязанская обл.,

Касимовский р-н, д. Малеево, сержант.

ЯКУНИН Семен Гаврилович, род. 20.04.1911 г., Рязанская обл., Касимовский р-н, п. Лашма, рядовой, связной, ранен.

ЯКУНИН Федор Михайлович, род. в 1910 г., Рязанская обл., Касимовский р-н, д. Малеево, рядовой.

ЯКУНИЧКИН Иван Кирсанович, род. 8.09.1918 г., Рязанская обл., Спасский р-н, д. Урядино, старшина, зам. командира взвода, шофер, ранен.

ЯКУНЬКИН Александр Васильевич, род. в 1913 г., Рязанская обл., Касимовский р-н, д. Новая Деревня, старшина, начальник телеграфа штаба авиакорпуса, дважды ранен. Награжден медалями «За боевые заслуги», «За взятие Кенигсберга», «За победу над Германией в Великой Отечественной войне 1941–1945 гг.».



ЯКУНЬКИН Василий Ильич, род. в 1897 г., гв. ефрейтор, артиллерист-наводчик.



ЯКУНЬКИН Иван Васильевич, род. в 1917 г., гв. лейтенант, командир орудия.

ЯКУНЬКИН Иван Григорьевич, род. в 1926 г., Рязанская обл., Касимовский р-н, д. Петрушово, рядовой, разведчик, стрелок, тяжело ранен.

ЯКУНЬКИН Иван Петрович, род. в 1918 г., Рязанская обл., Касимовский р-н, д. Петрушово, лейтенант.

ЯКУНЬКИН Михаил Васильевич, род. в 1904 г., Рязанская обл., Касимовский р-н, с. Новая Деревня, ст. сержант, трижды ранен. Награжден орденами Отечественной войны I и II степени. Умер 2.12.1990 г.



ЯКУШЕВ Иван Григорьевич, род. в 1925 г., рядовой, командир стрелкового отделения.

ЯКУШЕВ Сергей Иванович, род. в 1926 г., рядовой, стрелок.

ЯКУШЕНКО Илья Филиппович, род. в 1918 г., рядовой.

ЯЛЫМКИН Петр Яковлевич, род. в 1924 г., рядовой.

ЯЛЫМОВ (имя неизвестно) Исматулович, род. в 1917 г., рядовой.

ЯЛЫМОВ Василий Николаевич, род. в 1914 г., рядовой, шофер, дважды ранен.

ЯЛЫМОВ Иван Андреевич, род. в 1894 г., рядовой.

ЯЛЫМОВ Измаил Хасаинович, род. в 1912 г., г. Харьков, майор, командир пулеметной роты, трижды ранен.

ЯЛЫМОВ Илья Иванович, род в 1926 г., рядовой.

ЯЛЫМОВ Кафис Фатехович, род. в 1911 г., сержант.

ЯЛЫМОВ Мухамеджан Абдулович, род.: Рязанская обл., Касимовский р-н, д. Собакино.

ЯЛЫМОВ Николай Федорович, род. в 1922 г., рядовой.

ЯЛЫМОВ Рауф Шакирович, род. в 1925 г., Рязанская обл., Касимовский р-н, с. Башиево.

ЯЛЫМОВ Роз Абдулович, род. в 1923 г., рядовой.

ЯЛЫМОВ Сергей Иванович, род. в 1918 г., сержант.

ЯЛЫМОВ Хаким Савельевич, род. в 1892 г., рядовой.

ЯЛЫМОВ Хасан Хамзич, род. в 1899 г., Рязанская обл., Касимовский р-н, д. Сафоново, рядовой.

ЯЛЫМОВА Клавдия Ивановна, род. в 1918 г., рядовой.

ЯЛЫМОВА Мухуза Ибрагимовна, род. в 1923 г., Рязанская обл., Касимовский р-н, с. Болотцы, рядовой.

ЯЛЫМОВА Сания Хусалиновна, род. в 1923 г., рядовой.

ЯЛЫМОВА Софья Ивановна, род. в 1923 г., рядовой.

ЯМЩИКОВ Александр Павлович, род. в 1923 г., сержант.

ЯМЩИКОВ Василий Иванович, род. в 1923 г., сержант, радиотелеграфист.

ЯМЩИКОВ Петр Иванович, род. в 1912 г., Рязанская обл., Касимовский р-н, д. Булгаково, рядовой, ранен.

ЯМЩИКОВ Юрий Дмитриевич, род. в 1916 г., офицер, командир хим. взвода, ранен, контужен.

ЯНБАЕВ Ариф Алеевич, род. в 1922 г., Рязанская обл., Касимовский р-н, д. Болотцы, старшина, летчик, дважды ранен.

ЯНБАЕВ Камиль Ибрагимович, род. в 1913 г., Рязанская обл., Касимовский р-н, с. Торбаево, рядовой.

ЯНГАЗИТОВ Зинур Валеевич, род. в 1902 г., Рязанская обл., Касимовский р-н, с. Подлипки, рядовой.

ЯНГАЗИТОВ Умар Валеевич, род. в 1924 г., Рязанская обл., Касимовский р-н, с. Подлипки, рядовой.

ЯРНЫХ (ЛОБАНОВА) Анна Дмитриевна, род. в 1922 г., сержант.

ЯРОСЛАВЦЕВ Евгений Николаевич, род. в 1909 г., Рязанская обл., г. Касимов, майор, полит. работник.

ЯРЫГИН Сергей Алексеевич, род. в 1907 г., Рязанская обл., г. Касимов, рядовой, стрелок, ранен.

ЯСТРЕБОВ Иван Михайлович, род. в 1895 г., лейтенант, командир взвода.

ЯСТРЕБОВ Леонид Иванович, род. в 1924 г., рядовой, понтонер.

ЯШИН А.М.

ЯШИН Александр Петрович, род. в 1919 г., Рязанская обл., Касимовский р-н, д. Сорокино, рядовой.

ЯШИН Алексей Федорович, род. в 1919 г., мичман, ст. машинист.

ЯШИН Александр Петрович, род. в 1925 г., Рязанская обл., Касимовский р-н, д. Чернецы, старшина.

ЯШИН Алексей Ильич, род. в 1917 г., сержант, зам. командира взвода.

ЯШИН Василий Матвеевич, род. 8.12.1926 г., Рязанская обл., Касимовский р-н, д. Чинур, рядовой, артиллерист, тяжело ранен.

ЯШИН Василий Михайлович, род. в 1924 г., Рязанская обл., Касимовский р-н, д. Лощинино.

ЯШИН Василий Филиппович, род. в 1892 г., рядовой.

ЯШИН Владимир Ильич, род. 7.05.1925 г., Горьковская обл., г. Городец, сержант, радист.

ЯШИН Гаврил Николаевич, род. в 1902 г., старшина, шофер.

ЯШИН Георгий Михайлович, род. 14.01.1916 г., Рязанская обл., Касимовский р-н, д. Степаново, старшина, связист, ранен, контужен.

ЯШИН Григорий Михайлович, род. в 1918 г.

ЯШИН Захар Павлович, род. в 1902 г., сержант.

ЯШИН Игнатий Михайлович, род. в 1911 г., ст. лейтенант.

ЯШИН Константин Федорович, род. 4.03.1925 г., Рязанская обл., Касимовский р-н, д. Марсево, рядовой, стрелок.

ЯШИН Михаил Александрович, род. в 1918 г., Рязанская обл., Касимовский р-н, д. Марсево, рядовой.

ЯШИН Михаил Васильевич, род. в 1913 г., рядовой, стрелок, тяжело ранен.

ЯШИН Михаил Гуреевич, род. в 1905 г., рядовой,

ЯШИН Михаил Никитович, род. в 1893 г., Рязанская обл., Касимовский р-н, д. Рылово, рядовой.

ЯШИН Н.А.

ЯШИН Н.С.

ЯШИН Николай Михайлович, род. в 1922 г., рядовой.

ЯШИН Павел Васильевич, род. в 1914 г., Рязанская обл., Касимовский р-н, с. Свищево.

ЯШИН Семен Трофимович, род. в 1913 г., Рязанская обл., Касимовский р-н, д. Рылово, сержант.

ЯШИН Сергей Николаевич, род. в 1909 г., Рязанская обл., Касимовский р-н, д. Рудаково, ефрейтор, ранен.

ЯШИН Федор Лаврентьевич, род. 20.02.1920 г., Рязанская обл., Касимовский р-н, д. Беркеево, рядовой, стрелок, телефонист.

ЯШИН Федор Николаевич, род. в 1908 г., Рязанская обл., Касимовский р-н, с. Ибердус, ст. сержант, помощник командира взвода.

ЯШИНА Александра Павловна, род. в 1922 г., рядовой.

ЯШИНА Зинаида Петровна, род. в 1917 г., сержант.

ЯШИНА Татьяна Ивановна, род. в 1924 г., Рязанская обл., Касимовский р-н, д. Токарево, рядовой.

ЯШКИН Николай Михайлович, род. 14.11.1926 г., Рязанская обл., Касимовский р-н, с. Ардабьево, сержант, снайпер, телеграфист, тяжело ранен.

ЯШКИН Николай Николаевич, род. в 1907 г., Рязанская обл., Касимовский р-н, с. Ардабьево.

ЯШКИН Сергей Иванович, род. в 1913 г., сержант.

ЯШКОВ Иван Петрович, род. в 1912 г., лейтенант, командир минометного взвода, ранен.

ЯШКОВ Михаил Спиридонович, род. в 1913 г., рядовой, минометчик, тяжело ранен.

ЯШКОВ Николай Петрович, род. в 1924 г., матрос.

КЛЕПИКОВСКИЙ РАЙОН

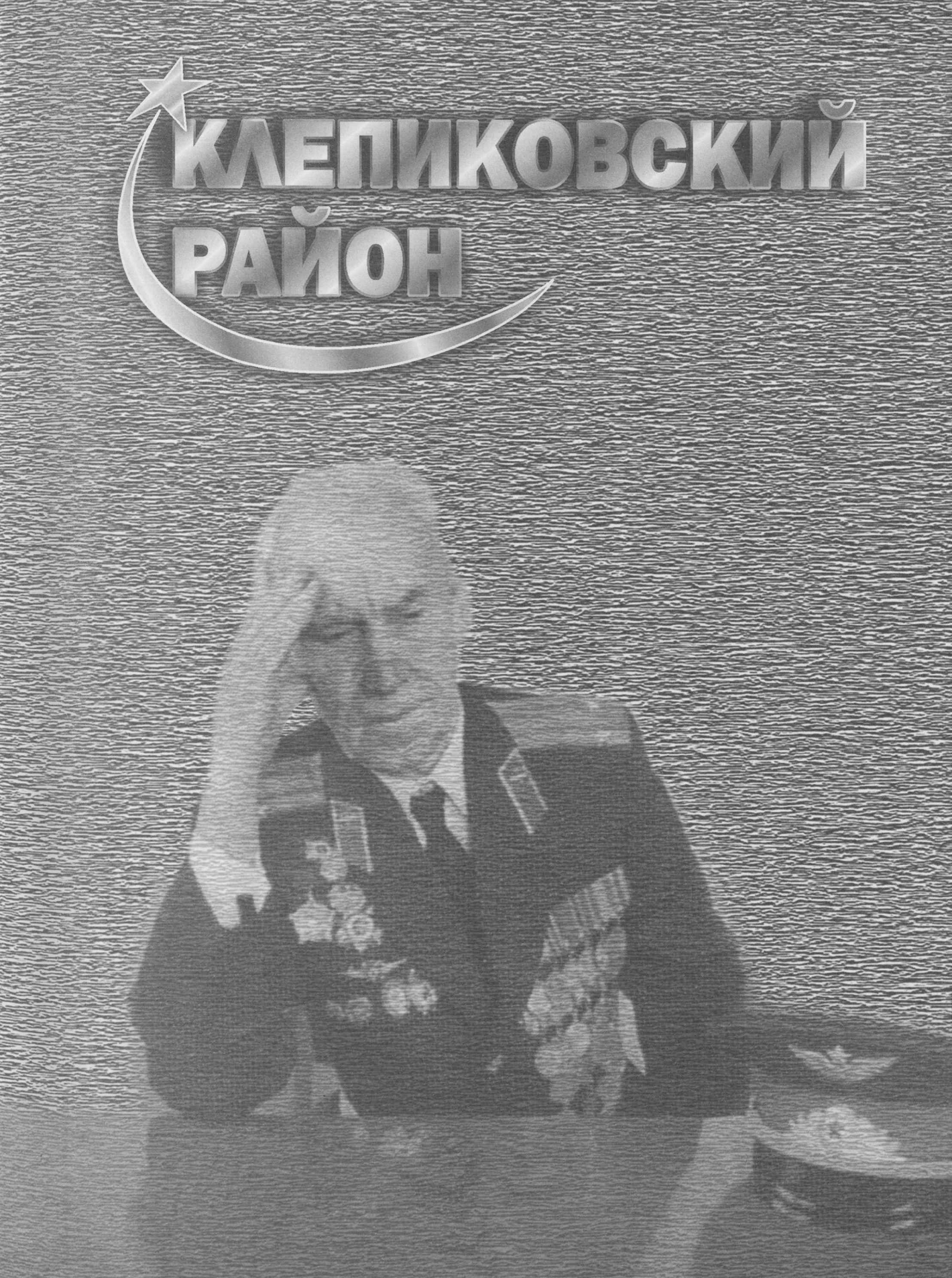

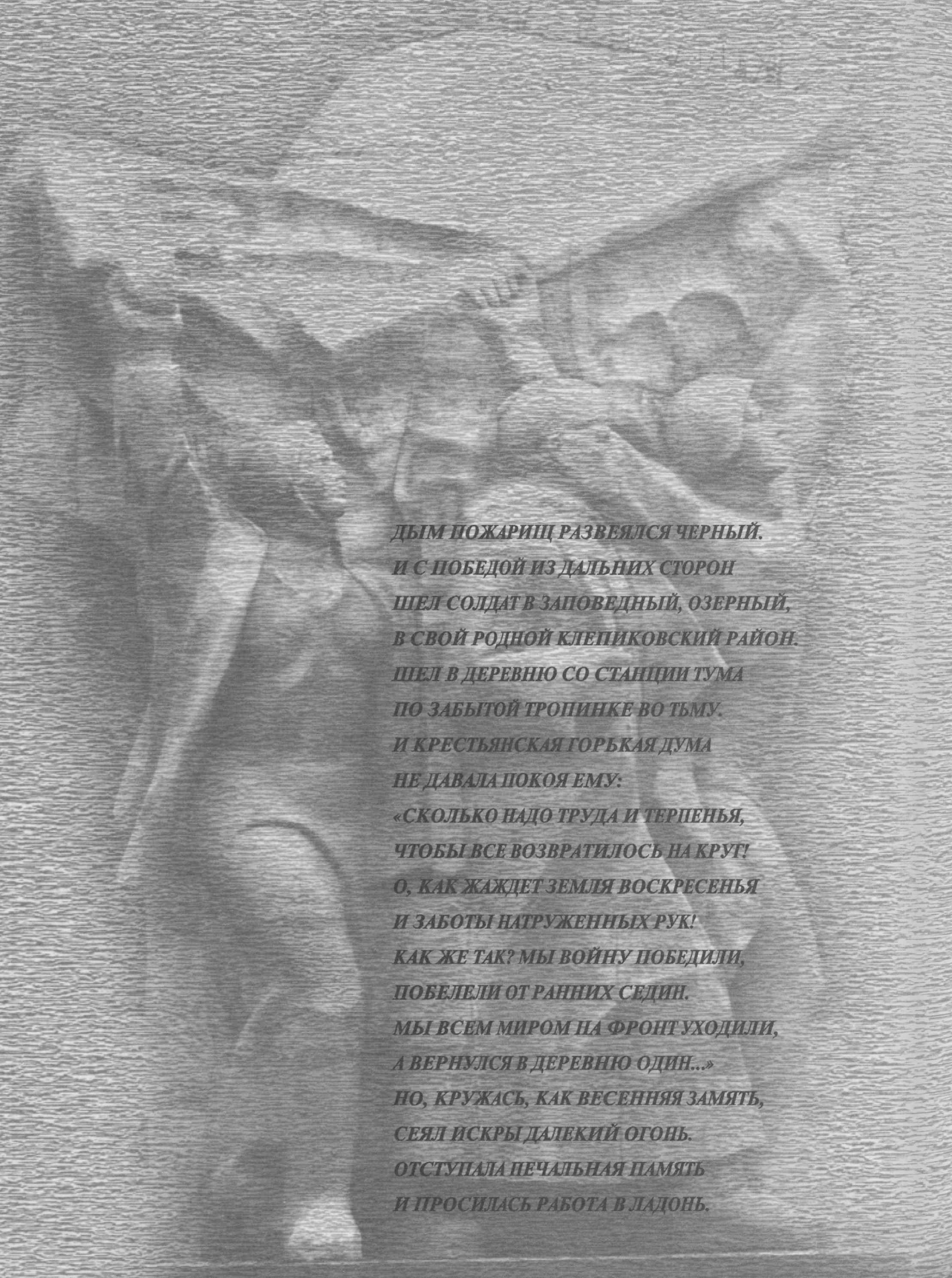

ДЫМ ПОЖАРИЩ РАЗВЕЯЛСЯ ЧЕРНЫЙ.
И С ПОБЕДОЙ ИЗ ДАЛЬНИХ СТОРОН
ШЕЛ СОЛДАТ В ЗАПОВЕДНЫЙ, ОЗЕРНЫЙ,
В СВОЙ РОДНОЙ КЛЕПИКОВСКИЙ РАЙОН.
ШЕЛ В ДЕРЕВНЮ СО СТАНЦИИ ТУМА
ПО ЗАБЫТОЙ ТРОПИНКЕ ВО ТЬМУ.
И КРЕСТЬЯНСКАЯ ГОРЬКАЯ ДУМА
НЕ ДАВАЛА ПОКОЯ ЕМУ:
«СКОЛЬКО НАДО ТРУДА И ТЕРПЕНЬЯ,
ЧТОБЫ ВСЕ ВОЗВРАТИЛОСЬ НА КРУГ!
О, КАК ЖАЖДЕТ ЗЕМЛЯ ВОСКРЕСЕНЬЯ
И ЗАБОТЫ НАТРУЖЕННЫХ РУК!
КАК ЖЕ ТАК? МЫ ВОЙНУ ПОБЕДИЛИ,
ПОБЕЛЕЛИ ОТ РАННИХ СЕДИН.
МЫ ВСЕМ МИРОМ НА ФРОНТ УХОДИЛИ,
А ВЕРНУЛСЯ В ДЕРЕВНЮ ОДИН...»
НО, КРУЖАСЬ, КАК ВЕСЕННЯЯ ЗАМЯТЬ,
СЕЯЛ ИСКРЫ ДАЛЕКИЙ ОГОНЬ.
ОТСТУПАЛА ПЕЧАЛЬНАЯ ПАМЯТЬ
И ПРОСИЛАСЬ РАБОТА В ЛАДОНЬ.

ОТ РАБОЧЕЙ ГРУППЫ

В Клепиковском районе рабочая группа начала свою работу над подготовкой материалов для 3-го тома книги Рязанской области «Солдаты Победы. 1941–1945 гг.» с апреля 2008 года.

Были составлены тысячи анкет, прочитаны десятки писем и обращений граждан. Собран обширный краеведческий материал: письма, фотографии, статьи, документы, воспоминания.

В создании книги приняли участие районная, городская и сельские администрации, военный комиссариат, архив, Пенсионный фонд, редакция районной газеты «Новая Мещера», центральная библиотека и сельские библиотеки-филиалы, районный Совет ветеранов войны и труда, первичные ветеранские организации, музей боевой и трудовой славы средней школы №1.

Рабочая группа выражает глубокую благодарность и признательность за неоценимую помощь в установлении имен фронтовиков активистам и добровольным помощникам:

Абрамову Николаю Емельяновичу – председателю Совета Гришинской первичной ветеранской организации;

Артемкиной Марии Александровне – ведущему методисту Клепиковской МУК «Центральная библиотека муниципального образования – Клепиковский муниципальный район»;

Афониной Римме Николаевне – председателю Совета Беловской первичной ветеранской организации;

Балашовой Галине Степановне – заведующей Колесниковской сельской библиотекой-филиалом № 14;

Белову Николаю Семеновичу – председателю Совета Спиринской первичной ветеранской организации;

Бряковой Валентине Александровне – председателю Совета Екшурской ветеранской первичной организации;

Буковой Евдокии Ивановне – председателю Совета Колычевской первичной ветеранской организации;

Валышкиной Антонине Трифоновне – председателю Совета Оськинской первичной ветеранской организации;

Володькиной Наталье Петровне – библиотекарю Молькинской сельской библиотеки-филиала № 19;

Голубевой Вере Леонидовне – председателю Совета первичной ветеранской организации Тумской железной дороги;

Горловой Людмиле Алексеевне – председателю Совета Бусаевской первичной ветеранской организации;

Гришкиной Ольге Алексеевне – заведующей Бусаевской сельской библиотекой-филиалом № 6;

Давыдовой Капитолине Николаевне – ветерану педагогического труда;

Джабраиловой Ольге Николаевне – библиотекарю Криушинской сельской библиотеки-филиала № 15;

Дмитриевой Валентине Ивановне – председателю Совета Болоньской первичной ветеранской организации;

Епифанову Станиславу Михайловичу – председателю Совета Макеевской первичной ветеранской организации;

Ерховой Татьяне Ивановне – начальнику сектора архива администрации муниципального образования – Клепиковский муниципальный район;

Зайцеву Анатолию Ивановичу – пенсионеру, бывшему главному редактору районной газеты «Новая Мещёра»;

Заринской Любови Ивановне – заведующей Гуреевской сельской библиотекой-филиалом № 11;

Зазуревой Антонине Сергеевне – председателю Совета Криушинской первичной ветеранской организации;

Ивашкиной Нине Викторовне – председателю Совета Егоровской первичной ветеранской организации;

Илюхиной Татьяне Викторовне – заведующей Молькинской сельской библиотекой-филиалом № 19;

Карабановой Нонне Семеновне – председателю Совета первичной ветеранской организации Тумского потребительского общества;

Китаеву Виктору Семеновичу – председателю Совета Тумской первичной ветеранской организации;

Кленушкиной Любови Павловне – председателю Совета Молькинской первичной ветеранской организации;

Ковровской Тамаре Николаевне – заведующей Екшурской сельской библиотекой-филиалом № 7;

Кокореву Сергею Евгеньевичу – бывшему сотруднику отдела военного комиссариата Рязанской области по Клепиковскому району;

Колдаевой Юлии Алексеевне – ветерану труда;

Комаровой Татьяне Александровне – ведущему библиографу МУК «Центральная библиотека муниципального образования – Клепиковский район»;

Косаревой Светлане Михайловне – начальнику ГУ «Управление Пенсионного фонда РФ по Клепиковскому району»;

Куликову Владимиру Дмитриевичу – председателю Совета первичной ветеранской организации ОМВД по Клепиковскому району;

Лукашиной Зинаиде Ивановне – ветерану педагогического труда;

Маркеловой Нине Андреевне – председателю Совета первичной ветеранской организации Клепиковского райпо;

Могилиной Надежде Николаевне – заведующей Тумской поселковой библиотекой;

Никитенко Александре Ивановне – председателю Совета Мягковской первичной ветеранской организации;

Овчинникову Александру Дмитриевичу – председателю районного Совета ветеранов войны и труда;

Оськиной Серафиме Петровне – председателю Совета Калдевской первичной ветеранской организации;

Проваторовой Нине Анатольевне – заведующей Малаховской сельской библиотекой-филиалом № 17;

Прокофьевой Галине Петровне – председателю Совета первичной Тумской учительской ветеранской организации;

Романовой Валентине Григорьевне – председателю Совета Голововановской первичной ветеранской организации;

Рудаковой Валентине Тимофеевне – главе муниципального образования – Ненашкинское сельское поселение Клепиковского муниципального района;

Рыболовлевой Надежде Федоровне – начальнику Клепиковского территориального отдела

министерства социальной защиты населения Рязанской области;

Сазоновой Татьяне Григорьевне – заведующей Оськинской сельской библиотекой-филиалом № 18;

Сенюшкиной Наталье Александровне – заведующей Волчковской сельской библиотекой-филиалом № 8;

Серегину Валентину Сергеевичу – председателю Совета Алексеевской первичной ветеранской организации;

Серовой Анне Дмитриевне – заведующей Уткинской сельской библиотекой-филиалом № 21;

Смирнову Виктору Сергеевичу – члену президиума районного Совета ветеранов войны и труда;

Степашкину Александру Алексеевичу – заслуженному работнику культуры России;

Тарасовой Нине Никитичне – председателю Совета Малаховской первичной ветеранской организации;

Титовой Валентине Федоровне – председателю Совета первичной ветеранской организации «Клепиковская ЦРБ»;

Третьяковой Тамаре Павловне – председателю Совета первичной ветеранской организации Тумской швейной фабрики;

Федину Николаю Васильевичу – краеведу;

Федулиной Ольге Николаевне – заведующей Давыдовской сельской библиотекой-филиалом № 12;

Фомченковой Нине Петровне – председателю Совета Уткинской первичной ветеранской организации;

Чижиковой Вере Ивановне – библиотекарю 1-й категории отдела обслуживания МУК «Центральная библиотека муниципального образования – Клепиковский муниципальный район»;

Шабуровой Александре Андреевне – председателю Совета Тюковской первичной ветеранской организации;

Шаповал Людмиле Михайловне – бухгалтеру районного Совета ветеранов войны и труда;

Широкову Василию Михайловичу – председателю Совета Колесниковской первичной ветеранской организации;

Щербаковой Ольге Александровне – библиотекарю 1-й категории МУК «Центральная библиотека муниципального образования – Клепиковский муниципальный район».

П.В. АКУЛЬШИН
доктор исторических наук,
профессор РГУ им. С.А. Есенина

СТРАНИЦЫ ИСТОРИИ КЛЕПИКОВСКОГО РАЙОНА

К началу XX века территория современного Клепиковского района не составляла единое целое. Его нынешние земли входили в состав трех смежных уездов Рязанской губернии: Егорьевского, Касимовского и Рязанского. Это были Колычевская, Архангельская, Лекинская, Фроловская и Дубровская волости Егорьевского уезда, Тумская, Алексеевская, Спиринская, Неверовская, Бутылкинская, Парахинская, Демидовская и Прудковская волости Касимовского уезда, Спас-Клепиковская, Бусаевская, Верейская, Ершовская и Ушморская волости Рязанского уезда.

В середине 1918 г. возник Совет Заокского края, который объединил деятельность сельских и волостных советов, расположенных на левом берегу Оки. 5 января 1921 г. образовался Спас-Клепиковский уезд. В него вошли волости Рязанского, Касимовского и Егорьевского уездов. Однако Постановлением Президиума ЦИК РСФСР от 20 февраля 1924 г. было проведено «укрупнение» уездов и волостей Рязанской губернии. Среди упраздненных оказался и Спас-Клепиковский уезд. Его территория вошла в состав Рязанского уезда. Спас-Клепики стали «заштатным» городом, то есть не являлись административным центром.

На месте современного Клепиковского района в 1929 г. было создано два района – Клепиковский и Тумский. В 1963 г. их территория отошла к Касимовскому сельскому району. Город же Спас-Клепики в состав этого района не входил, а подчинялся Рязанскому промышленному району.

Указом Президиума Верховного Совета РСФСР от 12 января 1965 г. деление на промышленные и сельские районы было ликвидировано. Тогда и возник существующий сегодня Клепиковский район, который по площади занимает первое место среди 25 районов Рязанской области.

В связи с этими изменениями многие жители Клепиковского района, в том числе и принадлежащие к поколению фронтовиков, по документам числились уроженцами и жителями различных административно-территориальных единиц, хотя проживали в одних и тех же населенных пунктах.

Подавляющая часть мужского населения Клепиковского и Тумского районов в годы войны была мобилизована в ряды Вооруженных сил. По данным, собранным в Книге Памяти Рязанской области, на фронтах Великой Отечественной войны 1941–1945 гг. и в ходе советско-японской войны 1945 г. пали 6110 уроженцев и жителей Клепиковского и Тумского районов. Из них 2898 человек погибли, 2328 – умерли от ран, 583 – пропали без вести [1].

Уроженцы и жители этих районов сражались на всех фронтах Великой Отечественной войны. Около тысячи из них за боевые подвиги были награждены орденами и медалями. Примером трудного и славного боевого пути солдата Великой Отечественной войны является судьба шести земляков, получивших самую высокую награду того времени – Золотую Звезду Героя Советского Союза. Среди них 5 офицеров (2 летчика-истребителя, артиллерист, танкист, офицер инженерных войск) и 1 сержант-сапер.

Героем Советского Союза в январе 1942 г. стал летчик-истребитель Иван Петрович Грачев. Погиб Иван Грачев 14 сентября 1944 г. Два воина были удостоены высокого звания в 1943 г.: минер-подрывник сержант Трофим Трофимович Пуков и летчик-истребитель капитан Николай Петрович Пушкин. Два офицера получили звание Героя Советского Союза в 1944 г.: капитан-артиллерист Федор Иванович Анисичкин и лейтенант-танкист Филипп Прокофьевич Лохматиков. Незадолго до победного завершения войны звание Героя получил подполковник инженерных войск Иван Федорович Чабунин.

Три полных кавалера ордена Славы являются гордостью Мещёрского края: Гавриил Сергеевич Бондарев, Алексей Андреевич Дашков и Матвей Трофимович Синельщиков.

Крупные военные деятели Н.Е. Субботин и И.Ф. Нефтерев – уроженцы Клепиковского района. Никита Егорович Субботин был членом Военных советов ряда армий, а в конце войны – 2-го Белорусского фронта. Иван Федорович Нефтерев в военное время занимал должности помощника командующего Воронежским, Юго-Западным и 1-м Украинским фронтами.

Активная участница подпольной борьбы в Донбассе выпускница Тумской средней школы № 3 Наталья Шпилева была замучена фашистами в мае 1943 г. Ее именем названа одна из улиц поселка.

О боевом пути многих клепиковцев, к сожалению, известно мало. В годы Великой Отечественной войны Клепиковский и Тумский районы являлись частью тыла страны, ведущей тяжелейшую войну с фашистскими захватчиками. С началом военных действий в Спас-Клепиках был развернут госпиталь № 3009 на 900 коек, куда 12 сентября 1941 г. прибыл первый эшелон с ранеными. Здесь же действовали курсы медсестер, организованные обществом Красного Креста. В Туме располагался госпиталь № 2963.

Клепиковский район был важным центром производства ваты, совершенно необходимой на фронте – в медсанбатах и госпиталях. Ватная фабрика «Красный Октябрь» образована в с. Екшур в 1896 г. Владельцем фабрики до 1917 г. являлся Дроздов Иван Андреевич. 5.10.1918 г. фабрика была национализирована и до 1928 г. находилась в подчинении Главного группового управления ватных фабрик Рязанского губсовнархоза. Управляющий – Острогов И.А. В 1940 г. началось строительство нового цеха по изготовлению микаленты. В 1943 г. Наркоматом легкой промышленности директором фабрики был назначен Быков Александр Алексеевич. В годы Великой Отечественной войны при нем было освоено производство микаленты – электротехнического и изоляционного материала для нужд оборонных заводов. Внедрение процесса изготовления этого дефицитного вида продукции проводилось по новой технологии, разработанной группой инженеров научно-исследовательского института г. Ленинграда. Наряду с освоением нового производства на фабрике постоянно увеличивался выпуск традиционной продукции,

в том числе стерильной ваты, в которой остро нуждались военные госпитали.

По объемам производства в денежном исчислении клепиковские ватные фабрики входили в годы войны в ведущую пятерку промышленных предприятий страны.

Артель «Красный швейник», основанная в 1929 г. в г. Спас-Клепики, выполняла военные заказы для нужд фронта. Вагонами поступали бывшие в употреблении гимнастерки, телогрейки и другие вещи. Их кипятили, хлорировали, стирали, сушили и только потом чинили. Шили белые и зеленые маскировочные халаты, за тканью для которых на лошадях в сорокаградусный мороз ездили в Касимов. Позже поступил серьезный заказ: одеть польскую дивизию им. Тадеуша Костюшко, сформированную в Сельцах. Работали без выходных и заказ выполнили своевременно.

Клепиковский и Тумский районы играли важную роль в заготовках торфа и дров в центральном регионе.

Без самоотверженного труда работников тыла победа была бы невозможна.

Медалью «За доблестный труд в Великой Отечественной войне 1941–1945 гг.» по Клепиковскому району были награждены 5399 человек, в том числе 3051 колхозник, 85 работников МТС, 2330 рабочих и служащих. В Тумском районе эту награду получили 5005 человек, в том числе 3039 колхозников, 37 работников МТС, 1932 служащих и рабочих.

Страна постепенно залечивала раны, нанесенные войной. Самой большой потерей были люди, погибшие на полях сражений. Многие, уцелевшие на фронте, вернулись израненными и искалеченными.

По данным военного отдела Клепиковского райкома ВКП(б) на 25 декабря 1945 г., в район прибыли 1384 демобилизованных воина. Из них устроено на работу 1194 человека: 232 – в промышленность, 165 – в учреждения, 794 – в сельское хозяйство.

К началу 1946 г. в районе числилось 808 инвалидов Великой Отечественной войны, в том числе 12 инвалидов I группы, 123 – II группы, 673 – III группы.

Каждый уцелевший в боях стремился и теперь быть полезным родной земле [2].

Экономическое положение района в послевоенный период чрезвычайно тяжелое. В 1945 г. район должен был убрать 4000 га озимых, 1760 га яровых, 400 га крупяных, 450 га льна и 2600 га картофеля. Уборку зерновых в первый послевоенный год проводили в основном серпами. На весь район было всего 30 жаток. Для обмолота урожая в МТС и колхозах использовались всего 6 механических и 61 конная молотилка. Своевременно провести уборку урожая при таком скудном техническом обеспечении можно было только благодаря огромному напряжению человеческих сил.

Повседневная жизнь первых послевоенных лет сурова и аскетична. Население испытывало нехватку продуктов питания, одежды, обуви. В 1946–1947 гг. постоянным явлением были перебои даже с продажей хлеба. Для каждой семьи любая новая вещь была крупным радостным событием. Но все трудности искупались тем, что наступил долгожданный мир. Упорным трудом люди постепенно восстанавливали разрушенное хозяйство. Последующие десятилетия были для клепиковцев временем медленного, но неуклонного развития экономики и повышения уровня жизни. Огромный вклад внесло в это важнейшее дело поколение фронтовиков, вернувшихся к мирному труду.

Особое значение в районе играла добыча торфа, запасы которого исчислялись в полмиллиарда кубических метров. Так в 1955 г. из 725 тыс. тонн торфа, добытых в Рязанской области, на Клепиковский район приходилось 408,2 тыс. тонн, еще 28 тыс. тонн дал Тумский район. Крупнейшие торфопредприятия размещались в Ненашкине и Болони. Центром лесной промышленности был п. Криуша. Только в 1960 г. местный лесхоз произвел 15 тыс. кубометров деловой древесины, 10 тыс. кубометров пиломатериалов, 15 тыс. кубометров дров и 1 тыс. кубометров энергостолбов.

В том же году было произведено хлопчатобумажных изделий в Клепиковском районе 1558 тыс. м, в Тумском – 78 тыс. м; шерстяных тканей, соответственно, 122 тыс. м и 15 тыс. м.

Фабрика «Красный Октябрь» в селе Екшур, на которой было занято около 1 тыс. человек, являлась крупнейшим предприятием СССР по производству гигроскопической ваты. Крупными предприятиями были ватные фабрики «Смычка» в селе Задне-Пилево и имени В.И. Ленина в селе Егорово.

Тумский район занимал третье место в области по производству строительного кирпича. В Спас-Клепиках и Туме работали мебельные фабрики.

Численность рабочих и служащих в 1956 г. составляла в Клепиковском районе – 8 тыс. человек, в Тумском районе – 5,2 тыс. человек, в общей сложности 4% от общего числа этой группы населения области. Особенностью Мещёрского края с точки зрения социального состава населения было значительное количество членов промысловых артелей. Так, в Клепиковском районе их насчитывалось около 1750 человек (12,8% от общеобластной численности), в Тумском районе – 281 человек (2%). Местные промартели изготавливали одеяла, трикотаж, белье, валяную обувь, вату, дерматин, алюминиевое литье. Местная потребительская кооперация занималась также пошивом кожаной обуви. В Клепиковском районе ее изготовили в 1955 г. 62 тыс. пар, в Тумском – 7 тыс. пар. В Спас-Клепиках работал кожевенный завод.

Основной формой организации сельскохозяйственного производства оставались колхозы. В Клепиковском районе их насчитывалось 31, в Тумском – 17. В 1955 г. путем «разукрупнения» существующих было создано по 3 новых хозяйства в каждом из районов. Колхозы по размерам были не очень большими. В среднем каждый из них имел 100–700 га пахотных угодий и насчитывал около 60–300 крестьянских дворов. В Тумском районе колхозы были несколько больше по размеру, чем в Клепиковском. В 13 из них было больше 1000 га пахотных земель. Только в 6 колхозах число крестьянских дворов превышало 300. В 7 хозяйствах было меньше 60 дворов, а в Клепиковском районе было даже 2 колхоза, где число дворов было меньше 30.

Автомашины, тракторы, комбайны пришли на службу в колхозы. Технику обслуживали Клепиковская и Тумская МТС. В 1957 г. была создана Криушинская машинно-мелиоративная станция, которая вела осушительные работы на заболоченных почвах.

Общие земельные угодья к 1955 г. составили в Клепиковском районе –152 тыс. га, в Тумском – 113,6 тыс. га. Значительная часть из них была занята лесом и торфяниками. Более 100 тыс. га входило в состав земель государственного лесного фонда, на котором вели работы Криушинский и Клепиковский лесхозы. Поэтому сельскохозяйственные угодья были почти в два раза меньше общей площади.

В 1950-е гг. крупные хозяйства Мещёрского края стали специализироваться на мясомолочном животноводстве и картофелеводстве. На протяжении послевоенного десятилетия шел рост поголовья крупного рогатого скота. В 1951 г. в Клепиковском районе было 11,1 тыс. голов, в Тумском – 7,3 тыс. голов, что почти на 1/3 превышало довоенный уровень. В 1956 г. численность поголовья дошла, соответственно, до 17,7 и 10,1 тыс. голов. Число коров в Клепиковском районе было в это время стабильно (около 5,5 тыс.), в Тумском районе оно росло, увеличившись с 3,5 тыс. в 1951 г. до 4,7 тыс. в 1956 г. Еще более быстро росло поголовье свиней. В 1951 г. в Клепиковском районе их было 5,5 тыс., в 1956 г. – уже 9,5 тыс. голов. В Тумском районе их число с 1,5 тыс. выросло до 8,9 тыс. голов.

В послевоенный период довольно успешно решались не только экономические, но и социально-культурные задачи. Было введено всеобщее обязательное семилетнее образование и начался переход к всеобщему среднему образованию. В 1956–1957 учебном году в Клепиковском районе действовало 55 школ, большей частью начальных, с 3,9 тыс. учеников и 267 учителями. В Тумском районе было 42 школы, где работали 239 учителей. В 1950-е гг. Клепиковский район был единственным в области, где благодаря наличию школьных помещений и учительских кадров занятия с учащимися проводились в одну смену. В 1955 г. был открыт технологический техникум, сделавший первый выпуск в 1958 г.

Действовала эффективная для того времени бесплатная система медицинской помощи. В двух районах в 1956 г. трудились 39 врачей. В больницах было 280 коек. Главными медицинскими учреждениями являлись районные больницы в Спас-Клепиках и Туме, также действовали участковые больницы и фельдшерско-акушерские пункты.

В Туме работала железнодорожная больница, поликлиника, амбулатория, родильный дом, детская консультация, два детских сада, детские ясли и молочная кухня.

В поселке открылся Дом культуры, большой железнодорожный клуб, пять библиотек с тремя тысячами читателей. В многочисленных коллективах художественной самодеятельности занимались многие десятки любителей искусств.

Период 1950-х – середины 1980-х гг. вошел в историю нашей страны как эпоха стабильности, созданная трудом поколения победителей в Великой Отечественной войне. Значение этого наследия наши современники начали осознавать только спустя десятилетия, когда участников тех событий с каждым годом становится все меньше и меньше. В Клепиковском районе сейчас проживают 73 участника Великой Отечественной войны, в том числе 27 инвалидов войны, а также 1128 тружеников тыла [3].

[1] Подсчитано по материалам Книги Памяти Рязанской области. В число 6110 человек вошли 203 погибших по неизвестным причинам и 98 человек, судьба которых неизвестна.

[2] ГКУ РО «ГАРО». Ф. П-3. Оп. 3. Д. 240. Л. 21–27.

[3] Информация предоставлена администрацией Клепиковского района.

Е.А. АНДРЕЕВ
полковник в отставке, доцент, кандидат педагогических наук

ИСТОРИЯ ВОЕННОГО КОМИССАРИАТА КЛЕПИКОВСКОГО РАЙОНА

Военный комиссариат Клепиковского района был сформирован на основе приказа Рязанского окружного военного комиссара 1 ноября 1929 года. Первым районным военным комиссаром, на плечи которого легли заботы о формировании местного органа военного управления, был назначен батальонный комиссар Иосиф Сергеевич Щукин [1]. Ему же пришлось решать сложнейшие задачи по мобилизации людских и транспортных ресурсов района в самый трудный начальный период Великой Отечественной войны 1941–1945 гг. В 1942 году его заменил капитан Николай Васильевич Щетков, который руководил военным комиссариатом до сентября 1946 года.

Деятельность районного военного комиссариата в те годы составляет особую страницу в истории района. С объявлением мобилизации в Красную Армию военные комиссариаты превратились в боевые штабы. Сразу были развернуты все рабочие органы военкоматов, предусмотренные мобилизационным планом. В первый же день начали действовать сборные пункты военного комиссариата для централизованной отправки рядового и сержантского состава и по мобилизации офицерского состава, находящегося в запасе.

В октябре 1941 года, наряду с мобилизацией военнообязанных, военный комиссариат района осуществлял работу по проведению очередного призыва граждан 1922–1923 гг. рождения. В районе была создана призывная комиссия. Проводилась работа по поддержанию высокого морального духа среди мобилизованных. Большую роль сыграл созданный при военкомате пересыльный пункт. Была развернута работа по изъятию из народного хозяйства и поставке для армии техники и лошадей. Систематически проводились перерегистрации военнообязанных запаса.

В годы Великой Отечественной войны районным военным комиссариатом проведена большая работа по мобилизации

и призыву граждан в действующую армию. «По архивным данным, в действующую армию было призвано Клепиковским РВК 7900 человек, Тумским – 8216 человек, а всего более 16 тысяч» [2]. Около 7 тыс. уроженцев района не вернулись с полей сражений.

Клепиковская земля взрастила шестерых Героев Советского Союза и троих кавалеров ордена Славы трех степеней, о мужестве и доблести которых свидетельствуют совершенные ими подвиги.

Призыв в армию военнообязанных запаса и необходимость формирования новых частей и соединений, в том числе и народного ополчения, потребовали организации всеобщей военной подготовки населения. Эта работа возлагалась на военный комиссариат района. В штат комиссариата были введены инструкторы по всевобучу. Обучение населения района военному делу было организовано так, чтобы занятия не нарушали порядка работы предприятий и учреждений. Главное внимание при этом обращалось на обучение снайперов, пулеметчиков, минометчиков, мотоциклистов, шоферов, радистов, минеров и других нужных фронту специалистов.

При активном участии сотрудников военного комиссариата решались задачи военно-полевого строительства оборонительных сооружений. По историческим достоверным данным, приведенным Г.К. Гольцевой, в начальный период войны в ходе обороны на Московском направлении «работы велись не только вокруг Рязани (Хамбушево, Пущино, Ситники, Льгово, Турлатово, Реткино, Карцево, Дягилево), в соседнем Рыбновском районе (Алешино, Шехмино, Ново-Веселево, Баграмово), но и в более отдаленном Клепиковском районе. На Шехминском участке и Клепиковском укрепрайоне зимой 1942–1943 годов продолжали создаваться лесные завалы».[4]

Важнейшими задачами в деятельности военкомата в годы Великой Отечественной войны, наряду с отправкой людских ресурсов в войска и на строительство оборонительных сооружений, было пенсионное обеспечение семей военнослужащих, оказание им различной материальной помощи, трудоустройство инвалидов войны и раненых. Личный состав военкомата удовлетворял заявки воинских частей и учреждений, проводил широкую агитационно-массовую и патриотическую работу среди населения района, чутко относился к нуждам и запросам граждан, оказывал помощь персоналу госпиталей и находящимся в них раненым воинам, организовал сбор и отправку на фронт сотен тысяч подарков от населения района. Руководствуясь боевым лозунгом «Все для фронта! Все для победы!», сотрудники военного комиссариата района активно участвовали во всенародном движении помощи фронту, шефствовали над госпиталями, помогали инвалидам войны и семьям фронтовиков, собирали средства в фонд победы.



В годы Великой Отечественной войны в Клепиках развертывается эвакогоспиталь на 900 коек. Первый эшелон раненых был принят им 12 сентября 1941 года [3].

После завершения Великой Отечественной и в целом Второй мировой войны, особенно в 50-х годах, военный комиссариат продолжал напряженно трудиться. В этот период наряду с решением основных задач – призывом граждан на действительную военную службу и мобилизационной работой – приходилось много заниматься постановкой на воинский учет демобилизованных из рядов Вооруженных сил граждан района, устройством их на работу, при

необходимости определять для лечения в медицинские учреждения, совместно с партийными и советскими органами оказывать помощь фронтовикам, вдовам и сиротам.

Заслуживает внимания подход партийных, советских и военных руководителей района, которые в труднейшие для страны годы восстановления разрушенного войной народного хозяйства находили возможность оказывать посильную помощь семьям погибших воинов, инвалидам, демобилизованным и семьям военнослужащих.

Так, по данным Государственного архива Рязанской области, по итогам месячника, проведенного в Клепиковском районе в период с 10 марта по 10 апреля 1946 года, «всего было обследовано 4498 семей военнослужащих. Остронуждающимся семьям погибших воинов, детям-сиротам и инвалидам войны оказана следующая помощь: подвезено: дров 570 семьям в количестве 1669 м^3; торфа 20 семьям в количестве 20 т; кормов для скота 200 хозяйствам в количестве 100 т; лесоматериалов 125 семьям в количестве 660 м^3. Выдано бесплатно продуктов питания: зерна – 1076 кг; картофеля – 1874 кг; молока – 450 л; прочих продуктов – 73 кг. Выдано скота: крупного рогатого – 27 голов; мелкого – 4 головы. Обменено непродуктивного на продуктивный – 4 головы. Отпущено бесплатно кормов – 30 т. Отремонтировано квартир – 10. Построено новых домов – 2, трудоустроено – 10 чел. Оказана единовременная денежная помощь 75 семьям в сумме 15000 рублей каждой» [5].

В послевоенный период военным комиссариатом района руководили: подполковник Д.В. Голубев, майор И.С. Кулинцев, подполковники И.И. Фаленко, Д.П. Терехов, А.А. Ягольник, В.П. Родионов, капитан В.Ф. Стельмух, подполковник Б.В. Карасев, майор Е.А. Лексиков, подполковник А.В. Щеткин, полковник В.М. Шаверновский, майор А.В. Анохин, подполковник Н.Я. Штонда, подполковник А.И. Челомбитько [6].

На современном этапе в деятельности отделов военного комиссариата области в муниципальных образованиях основное внимание уделяется их практическому переводу с мирного на военное положение, высокой натренированности личного состава и аппарата усиления в управлении, реальности разработанных документов мобилизационного плана, совершенствованию и наращиванию мобилизационной базы, оформлению учетных воинских документов, повышению качества медицинского освидетельствования граждан, подлежащих призыву на срочную военную службу и службу по контракту, и их морально-психологической подготовке к службе в современной армии.

За весь период своей истории военный комиссариат, как сплоченный воинский коллектив, выполняя важные государственные и военные задачи, прошел большой исторический путь, при этом всегда успешно выполнял стоящие перед ним задачи. В его работе, наряду с оправдавшими себя положительными традиционными формами и методами работы с гражданами края, постоянно внедряется все новое и передовое.

Кроме выполнения основных задач, то есть мобилизационной работы, призыва на военную службу и других проблем служебной деятельности, военный комиссариат участвует в общественно-политической жизни района.

Отдел военного комиссариата области стремится идти в ногу со временем. Его жизнь и деятельность течет в русле исторических процессов, происходящих в государстве, обществе и Вооруженных силах Российской Федерации.

---

[1] Историческая справка военного комиссариата Клепиковского района. С. 4.

[2] *Г. Ликий.* // Новая Мещёра. Спас-Клепики. – 2009. – 15 декабря. – С. 3.

[3] Историческая справка военного комиссариата Клепиковского района. С. 6.

[4] *Г.К. Гольцева.* «Оборона Рязани в годы Великой Отечественной войны». Официальный сайт Правительства Рязанской области.

[5] ГКУ РО «ГАРО». Ф. П.-3. О. 3. Д. 239. Кор. 173. Л. 227.

[6] Историческая справка военного комиссариата Клепиковского района Рязанской области. С. 4–5.

Т.А. АРТАМОНОВА
руководитель школьного музея боевой и трудовой славы школы № 1

ВОЕННЫЕ ЭВАКОГОСПИТАЛИ

Самоотверженную работу по спасению раненых и возвращению их в строй проводили пять госпиталей района: №№ 1402, 3000, 3009 – в Спас-Клепиках и №№ 2993 и 5863 – в р.п Тума

В августе 1941 года в городе Спас-Клепики Рязанской области был сформирован военный эвакогоспиталь № 3009, который прошел боевой путь от мещерских лесов до Берлина, находясь во втором эшелоне в составе Западного и 2-го Белорусского фронтов.

Начальником госпиталя был назначен майор медицинской службы Пронин Ефрем Никифорович – прекрасный организатор, большой души человек, комиссаром – бывший директор школы № 1 Сорокин Василий Иванович. Секретарем партийной организации был Сергей Андреевич Исаев, Астахова Анна Ивановна – секретарем комсомольской организации, начальником медицинской части – капитан Городецкий Георгий Семенович (по национальности поляк). В госпитале было семь лечебных отделений, которые размещались в различных помещениях города.

Первый эшелон с ранеными прибыл в Спас-Клепики 12 сентября 1941 года. Около полудня в мещерский городок привезли 400 бойцов с Центрального и Западного фронтов. Железнодорожная станция и все пристанционные улицы заполнились местными жителями. Клепиковцы, в особенности женщины, шли за носилками с красноармейцами, и каждая, утирая слезы, думала: «Не мой ли сын? Не мой ли муж? Не мой ли брат?»

Вскоре госпиталь был уже переполнен, борьба за жизнь красноармейцев велась здесь без устали днем и ночью.

Жители города, района навещали раненых, приносили им овощи, фрукты, грибы. Приходили пионеры и комсомольцы, приносили газеты, журналы, тяжело раненным помогали писать письма, декламировали стихи, пели песни. После излечения бойцы и офицеры горячо благодарили персонал за чуткость и лечение.

В городе госпиталь № 3009 находился 16 месяцев. За это время было принято 32400 раненых.

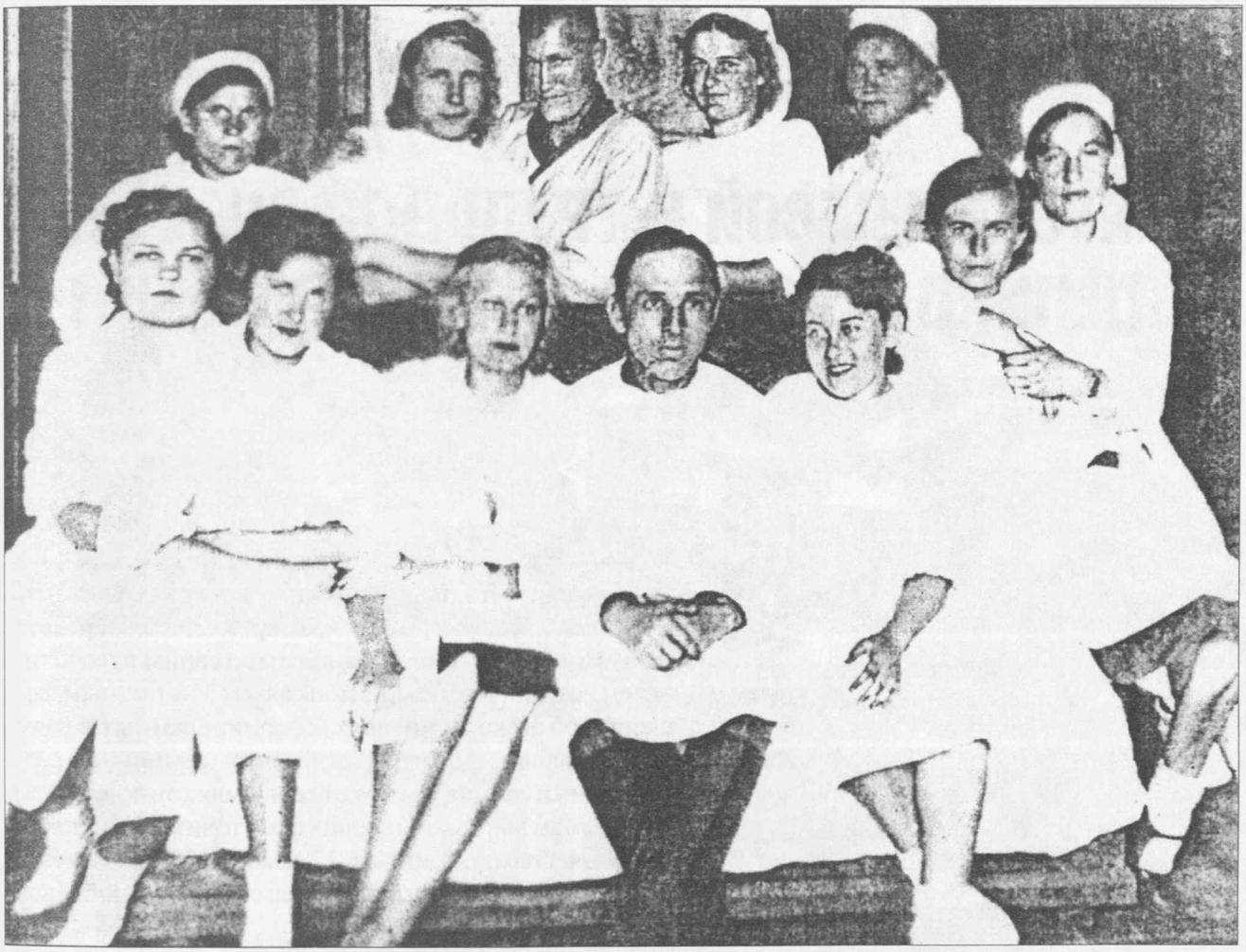

В связи с наступлением наших войск в марте 1943 года Клепиковский ЭГ № 3009 эвакуировали в г. Калугу.

В ходе дальнейшего продвижения 2-го Белорусского фронта эвакогоспиталь № 3009 проследовал через Бобруйск, Барановичи, Лиду, Волковыск, Белосток, Слоним, останавливался в польских городах Заморов, Зялдов. В марте 1945 года перебазирован в центр Германии, в город Арнсвальд (в 100 км от Берлина).

Наступил выстраданный и долгожданный День Победы. Весть о капитуляции фашистской Германии в госпитале получили с 8 на 9 мая. Люди со слезами радости обнимались, целовались, поздравляя друг друга.

Они с радостью осознали, что дружный коллектив эвакогоспиталя № 3009 внес свой вклад в борьбу за свободу, честь и независимость любимой Родины.

За последние шесть лет сведения о работниках эвакогоспиталя значительно обогатились. Была установлена связь с В.А. Голубевой, племянницей Е.В. Чечневой – нач. четвертого отделения госпиталя, которая передала семейный архив в дар нашему музею.

Клубу «Поиск», под руководством Ивана Васильевича Мишкина, удалось установить боевой путь Клепиковского эвакогоспиталя № 3009. Это города Спас-Клепики, Калуга, Могилев, Кишинев, Заморов, Зялдов, Арнсвальд.

Т.А. АРТАМОНОВА
руководитель школьного музея боевой и трудовой славы школы № 1

МУЗЕЙ БОЕВОЙ И ТРУДОВОЙ СЛАВЫ КЛЕПИКОВСКОЙ СРЕДНЕЙ ШКОЛЫ № 1

Школьный музей был торжественно открыт 9 мая 1985 года. Созданию школьного военно-исторического музея предшествовала кропотливая краеведческая работа клуба «Поиск». Школьники, вместе со своим руководителем, учителем истории Иваном Васильевичем Мишкиным, собирали сведения об эвакогоспиталях, сформированных в годы войны в г. Спас-Клепики, фотографии, фронтовые письма, красноармейские книжки бойцов, личные вещи земляков-клепиковцев, погибших в годы войны, и бывших фронтовиков – ветеранов Великой Отечественной войны. 12 ноября 1986 года музей был паспортизирован и получил свидетельство «Музей боевой и трудовой славы».

В музее действуют постоянные экспозиции: «Они защищали Москву», «Защитники Сталинграда», «Участники огненной дуги», «В битве за Ленинград», «Работники школы – участники войны», «Выпускники школы, погибшие в боях за Родину», в которых представлены документальные и вещественные материалы. Активисты музея ведут поисковую работу, сотрудничая с Центральным архивом Министерства обороны РФ, Советами ветеранов Москвы, Новосибирска, Рязани, принимают активное участие во всероссийском, областном смотрах-конкурсах школьных военно-исторических музеев, краеведческих конференциях, занимая призовые места.

Школьный музей является центром патриотической работы, на его базе проводятся уроки мужества, встречи с ветеранами войны и труда. Деятельность музея боевой и трудовой славы Клепиковской средней школы № 1 способствует сохранению памяти о земляках, погибших на фронтах Великой Отечественной войны, формирует чувство гордости и уважительного отношения к поколению победителей, развивает лучшие гражданские и патриотические качества личности школьника.



Литературно-историческая композиция «Награды, опаленные войной».
Ведущие: А. Сехпеян, С. Захаров, И. Лазарева



В почетном карауле



Мемориальные доски музея

МИХАИЛ ВАСИЛЬЕВИЧ ФЕДОРОВ



1908 г. рождения, Спас-Клепики, Рязанская область.
Специальность – музыкант-педагог.

С 1934 года в Театре Красной Армии – «баянист»,
с 1941 года – «баянист-актер»,
с 1942 года переведен на «Артист 1 категории».

Участвовал в восьми фронтовых бригадах, провел 1312 концертов в года Великой Отечественной войны.
Награжден Орденом Красной Звезды, многими грамотами и медалями, поощрениями в приказах по театру.







ГЕРОИ СОВЕТСКОГО СОЮЗА. Клепиковский район



ГЕРОИ СОВЕТСКОГО СОЮЗА. КЛЕПИКОВСКИЙ РАЙОН



АНИСИЧКИН
Федор Иванович

Родился 15 июня 1915 года в д. Култуки Касимовского уезда Рязанской губернии (ныне Клепиковский р-н) в семье крестьянина. В конце 1920-х годов семья переехала в Новосибирскую область. В 1939 году Федор Иванович окончил педагогический институт и работал директором Половинской средней школы Новосибирской области.

В 1939 году призван в Красную Армию. С июня 1941 года участвовал в сражениях на Западном, Сталинградском, Донском и Степном фронтах. Участвовал в Ясско-Кишиневской операции, в боях за Будапешт и Вену.

В октябре 1943 года командир огневого взвода 39-го гвардейского артиллерийского полка 69-й гвардейской стрелковой дивизии 4-й гвардейской армии гвардии лейтенант Анисичкин под сильным артиллерийским огнем противника первым в Полтавской области переправился через реку Днепр. В ходе боя за плацдарм его взвод отразил три вражеских атаки, уничтожил два станковых пулемета, миномет. Закрепившись, во время танковой контратаки противника подбил головной танк «Тигр». Уничтожив еще 4 танка, перенес огонь на пехоту противника, истребив до роты солдат, тем самым обеспечил переправу нашей пехоты на правый берег. Был ранен, но остался в строю.

Звание Героя Советского Союза присвоено 22 февраля 1944 г.

С 1946 г. капитан Анисичкин — в запасе. Работал в Новосибирской области директором средней школы.

Награжден орденом Ленина, двумя орденами Отечественной войны I и II степени, орденами Красной Звезды, «Знак Почета», медалями.

Умер 21 сентября 1998 г.



ЛОХМАТИКОВ
Филипп Прокофьевич

Родился 22 октября 1923 года в д. Карцево Спас-Клепиковского уезда Рязанской губернии (ныне Клепиковский р-н) в семье рабочего. В 1941 г. окончил среднюю школу.

В 1941 г. призван в Красную Армию. Окончил Харьковское танковое училище в 1943 г. Воевал на Брянском, Центральном, 1-м Украинском фронтах. Командир танкового взвода 332-го танкового батальона 52-й гвардейской танковой бригады (6-й гвардейский танковый корпус, 3-я гвардейская танковая армия, 1-й Украинский фронт) гвардии лейтенант Лохматиков участвовал в прорыве вражеской обороны на правом берегу Днепра. Во время боев за города Киев и Фастов, действуя в составе своего подразделения, прорвался на своем танке в тыл врага, перерезав шоссейную дорогу Киев — Житомир, создав угрозу противнику и отрезав пути отступления. Уничтожил 5 автомашин, 9 повозок. Захватил танковые мастерские противника.

Звание Героя Советского Союза присвоено 10 января 1944 г.

24 июня 1945 г. гвардии лейтенант Ф.П. Лохматиков участвовал в Параде Победы на Красной площади в Москве.

После войны продолжал службу в армии. В 1952 г. окончил Военную академию бронетанковых и механизированных войск, затем адъюнктуру и после защиты кандидатской диссертации работал заместителем начальника кафед-

ры этой же академии в звании генерал-майора.

Награжден орденами Ленина, Отечественной войны I и II степени, двумя орденами Красной Звезды, «За службу Родине в Вооруженных Силах СССР» III степени, медалями.

Умер 22 января 1981 г.



ПУКОВ
Трофим Трофимович

Родился 14 сентября 1915 года в д. Давыдово Рязанского уезда Рязанской губернии (ныне Клепиковский р-н) в крестьянской семье. Окончил начальную школу.

В начале 1941 г. призван в Красную Армию, окончил полковую школу младших командиров-саперов. В боевых действиях Великой Отечественной войны – с августа 1941 г. Воевал в районе городов Ельня, Мценск, Ефремов, Вязоватое, Понори и др. Командир отделения 5-го гвардейского отдельного саперного батальона 6-й гвардейской стрелковой дивизии.

В период зимнего наступления 1941–1942 гг. в направлении Ефремов – Новосиль под огнем снял 156 мин противника, обеспечив продвижение наших войск вперед. В зимнем наступлении 1942–1943 гг. в направлении Татарниково, Змеевка проделал 15 проходов в проволочных и минных полях противника, снял 162 мины противника, обеспечил продвижение наступающих советских войск. В июльских боях 1943 г. за одну ночь 14 июля под ожесточенным огнем противника снял 60 мин и обеспечил продвижение танков. В Киевской области при форсировании рек Десны и Днепра с 20 сентября по 1 октября 1943 г. Пуков под авиационным и минометным огнем противника круглосуточно работал начальником парома, точно в срок переправил войска и боевую технику на западный берег, обеспечив успех наступления наших войск.

Звание Героя Советского Союза присвоено 16 октября 1943 г.

В 1946 г. уволен в запас в звании младшего лейтенанта. Жил и работал в Московской области.

Награжден орденами Ленина, Красной Звезды, медалями.

Умер 22 ноября 1968 г.



ПУШКИН
Николай Петрович

Родился 4 декабря 1918 года в д. Норино Касимовского уезда Рязанской губернии (ныне Клепиковский р-н). В 1928 г. семья переехала в Подмосковье. Окончил неполную среднюю школу. Учился в Московском областном аэроклубе.

В 1937 г. призван в ряды Красной Армии, в 1940 г. окончил Качинское военно-авиационное училище летчиков; служил в 87-м истребительном авиационном полку. В боях Великой Отечественной войны с 22 июня 1941 г. Воевал на Волховском, 3-м Белорусском, 1-м Украинском, Западном фронтах. Командир эскадрильи 2-го гвардейского истребительного полка 215-й истребительной авиационной дивизии гвардии старший лейтенант Пушкин к маю 1943 г. совершил 380 боевых вылетов, в 52 воздушных боях сбил лично 7 и в группе 9 самолетов противника.

Звание Героя Советского Союза присвоено 2 сентября 1943 г.

В сентябре 1943 г. Пушкин назначен командиром авиаэскадрильи «Монгольский арат»; с 1944 г. – заместитель командира 2-го полка по летной подготовке, в сентябре этого же года – заместитель командира 41-го гвардейского истребительного авиационного полка. Участник Парада Победы на Красной площади 24 июня 1945 г.

В начале 1946 г. был направлен в г. Липецк на Высшие летно-тактические курсы усовершенствования офицерского состава (КУОС). В 1947 г. назначен командиром авиационного полка. В 1951–1955 гг. учился в Военно-воздушной академии; в 1954 г. получил звание полковника. Служил в должности заместителя командира авиационного соединения. В 1960 г. по состоянию здоровья перешел на

штабную работу в одно из авиационных объединений. В октябре 1966 г. уволился в запас. С 1967 г. работал на одном из предприятий г. Балашиха Московской области.

Награжден орденом Ленина, двумя орденами Красного Знамени, двумя орденами Отечественной войны I степени, орденами Красной Звезды, Боевого Знамени МНР, медалями.

Умер 23 октября 2007 г.



ЧАБУНИН
Иван Федорович

Родился 1 сентября 1909 года в д. Малое Беломутово Егорьевского уезда Рязанской губернии (ныне д. Беломутово Клепиковского р-на) в крестьянской семье. В 1930 г. окончил рабфак Московского архитектурно-строительного института. Работал техником-строителем и инженером-строителем на предприятиях и в учреждениях Москвы.

В 1934–1935 гг. проходил срочную службу в Красной Армии. После учебы на курсах усовершенствования командного состава (КУКС) в 1941–1942 гг. при Военно-инженерной академии им. Куйбышева назначен заместителем командира 1229-го отдельного саперного батальона.

На фронте – с мая 1942 г. В сентябре-октябре 1942 г. Чабунин был комендантом переправы через р. Неву в районе Невской Дубровки, организовывал транспортировку грузов через Ладожское озеро в период блокады Ленинграда. В 1943 г. батальон под командованием капитана Чабунина наводил понтонный и восстанавливал свайный мосты через р. Днепр в районе г. Киева под артобстрелом и бомбардировкой авиации противника. Командир 18-го отдельного Черновицкого понтонно-мостового батальона 3-й понтонно-мостовой бригады (3-я гвардейская танковая армия, 1-й Украинский фронт) майор Чабунин отличился при форсировании р. Вислы 3 августа 1944 г. в районе населенного пункта Коло (Польша). Умело наведенные паромные переправы обеспечили в короткий срок переправу танкового корпуса, захват и удержание плацдарма.

С 4 октября 1944 г. по 3 августа 1945 г. майор Чабунин служил уполномоченным Главного строительного управления Вооруженных сил по провинции Бранденбург в Германии, затем – заместителем уполномоченного этого управления по Германии.

Звание Героя Советского Союза присвоено 10 апреля 1945 г.

С 1949 г. проходил службу в Главном строительном управлении МО СССР. В 1969 г. полковник Чабунин уволен в запас.

Награжден орденами Ленина, Красного Знамени, двумя орденами Отечественной войны I степени, тремя орденами Красной Звезды, медалями.

Умер 16 апреля 1977 г.

КАВАЛЕРЫ ОРДЕНА СЛАВЫ I, II и III степени. Клепиковский район

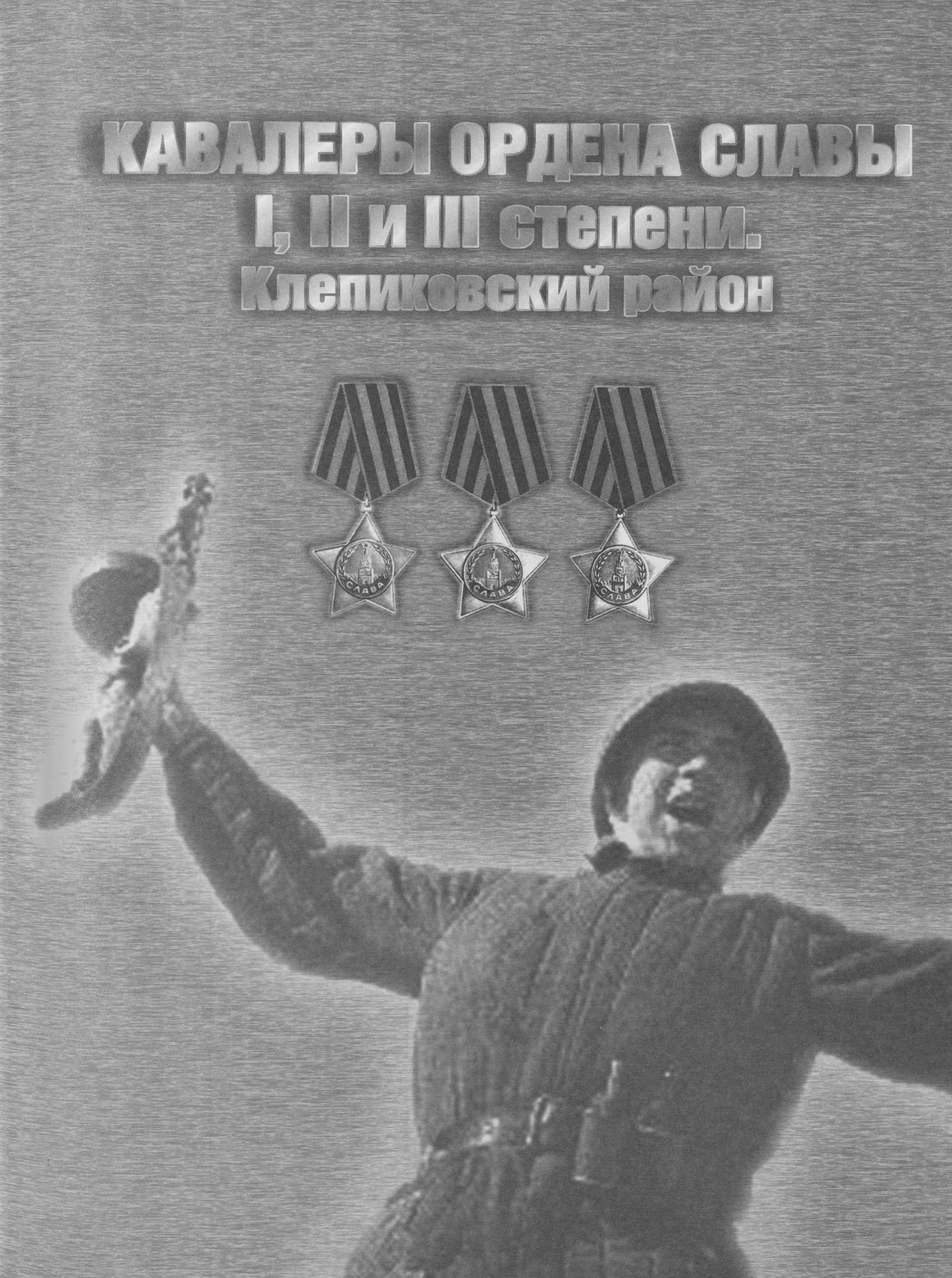

КАВАЛЕРЫ ОРДЕНОВ СЛАВЫ

Все позади — бои и переправы...
Все впереди — бессмертье ратных дней...
Вам Родина вручила орден Славы —
Всех трех победоносных степеней!

Пороховые одолев бураны,
Бросались вы в атаки. А потом
В часы затишья вы считали раны
И вспоминали про родимый дом.

Война, война!.. Бомбежки, пули, мины —
Все утонуло в пепле и золе.
Война, война! Темнели, как морщины,
Траншеи на обугленной земле.

И снова вы рванулись в наступленье —
На возведенье фабрик, школ, плотин...
Гремел ваш зов: «Даешь восстановленье!
Что враг разрушил — встанет из руин!»

Вы поднимали города из пепла.
Звенели песни. И сады цвели.
И мощь страны, друзьям на радость, крепла.
И уходили к звездам корабли.

Пройдут века. Но память поколений
Ваш легендарный подвиг сохранит.
Вы храбро шли в кромешный дым сражений,
Чтоб над землей лазурным был зенит!

Борис ЖАВОРОНКОВ,
г. Рязань.

КАВАЛЕРЫ ОРДЕНА СЛАВЫ I, II И III СТЕПЕНИ. КЛЕПИКОВСКИЙ РАЙОН



БОНДАРЕВ
Гавриил Сергеевич

Родился 12 июля 1911 года в д. Ветчанное Касимовского уезда Рязанской губернии (ныне д. Ветчаны Клепиковского р-на) в семье крестьянина. С 1933 по 1935 год проходил срочную службу в рядах Красной Армии.

В июне 1941 г. призван Тумским РВК. На фронтах Великой Отечественной войны с октября 1941 г. Воевал на территории Белоруссии, в Прибалтике. Командир отделения саперного взвода 348-го стрелкового полка (51-я стрелковая дивизия, 4-я ударная армия, 1-й Прибалтийский фронт) младший сержант Бондарев отличился в мае 1944 г.: в одном из боев под огнем противника установил 58 фугасных мин. В ночь с 28 на 29 мая 1944 г. в районе Ясеневцы под шквальным пулеметным огнем проделал проход в минном поле, разминировав 89 немецких мин. 1 июня 1944 г. награжден орденом Славы III степени.

22–26 июня 1944 г. при прорыве вражеской обороны у д. Волотовки (Шумилинский р-н Витебской области) разминировал 3 минных поля, восстановил 2 моста, произвел ремонт дороги. В районе д. Мостье отделение Бондарева разминировало 3 минных поля. В ходе наступления саперы восстановили 2 моста, разминировали и ремонтировали дороги, по которым шло наступление советских войск. 30 августа 1944 г. награжден орденом Славы II степени.

2 сентября 1944 г. при проведении разведки боем в районе г. Бауска (Латвия), рискуя жизнью, Бондарев установил 8 противотанковых мин. На одной из них подорвался вражеский танк и 2 броневика. В этом бою был тяжело ранен и контужен. 24 марта 1945 г. награжден орденом Славы I степени.

С 1946 г. работал лесником в Головановском лесничестве Тумского лесхоза Клепиковского р-на. В 1973 г. ушел на заслуженный отдых.

Награжден орденом Отечественной войны I степени, медалями «За отвагу», «За победу над Германией в Великой Отечественной войне 1941–1945 гг.», «За трудовую доблесть».

Умер 27 июня 1999 г.



ДАШКОВ
Алексей Андреевич

Родился 30 марта (17 марта по старому стилю) 1910 года в д. Нефедово Спасского уезда (ныне Клепиковский р-н) в крестьянской семье Андрея Михайловича и Пелагеи Дмитриевны Дашковых. Окончил начальную школу. С 1932 по 1934 год проходил срочную службу в Красной Армии.

В 1941 г. призван на фронт. С февраля 1942 г. воевал на Брянском, Центральном и 1-м Украинском фронтах.

В одном из боев на Курской дуге поджег бутылками с горючей смесью 2 немецких танка.

Командир отделения 436-го стрелкового полка Дашков отличился в сентябре 1943 г. при форсировании р. Десны и захвате плацдарма на ее правом берегу. Переправы у реки были уничтожены противником, к реке подходили танки 5-го гвардейского танкового корпуса, и Дашков, в составе разведгруппы, был направлен к реке для установления ее глубины и захвата плацдарма на правом берегу. Благодаря разведчикам танки благополучно форсировали реку. За участие в этих боях все воины подразделения Дашкова были представлены к боевым наградам.

Командир отделения 436-го стрелкового полка (155-я стрелковая дивизия, 38-я армия, 1-й Украинский фронт) мл. сержант Дашков 28 января 1944 г., командуя бойцами, задержал продвижение противника в районе населенного пункта Романов Хутор (Липовецкий р-н Винницкой обл., Украина) до подхода подкреплений, уничтожил из пулемета свыше 10 гитлеровцев. 3 марта 1944 г. награжден орденом Славы III степени. Присвоено звание ст. сержанта.

14 марта 1944 г. в бою за населенный пункт Сипачки (35 км юго-восточнее г. Винница) Дашков уничтожил 4 вражеских солдат, пленил офицера и 3 солдат. Будучи раненым, не покинул поля боя. 15 апреля 1944 г. награжден орденом Славы II степени.

22 июля 1944 г. командир пулеметного взвода старшина Дашков вместе с бойцами форсировал р. Злота Липа в районе населенных пунктов Завалув, Гнильче (50 км юго-западнее г. Тернополь, Украина) и атакой с фланга помог стрелковому батальону выбить противника с его позиций.

6 марта 1945 г. началось контрнаступление немецких войск в районе оз. Балатон. На направлении главного удара оборонялась 155-я стрелковая дивизия (30-й стрелковый корпус, 26-я армия, 3-й Украинский фронт). Ст. сержант Дашков в одном из боев подбил связкой гранат немецкий танк. Через 10 дней, получив подкрепление, дивизия перешла в наступление. Дашков в этих боях был тяжело ранен в ногу, перенес ампутацию. 24 марта 1945 г. награжден орденом Славы I степени.

Награжден орденом Отечественной войны I степени, медалью «За отвагу» и другими медалями.

Умер 25 июня 1997 г., похоронен на Восточном («Московском») кладбище г. Минска.



СИНЕЛЬЩИКОВ
Матвей Трофимович

Родился 19 августа 1920 года в д. Коробово Спас-Клепиковского р-на Рязанской губернии (ныне Клепиковский р-н) в крестьянской семье. Окончил среднюю школу. Работал в местном промысловом хозяйстве. После окончания школы ФЗО при Шатурской ГРЭС Московской области работал слесарем.

В ряды Красной Армии призван в октябре 1940 г. В марте 1942 г. Синельщиков направлен в 20-й учебный танковый полк. Воевал на Юго-Западном, Западном, Центральном, 2-м и 3-м Белорусских фронтах. В составе 19-го разведывательного танкового батальона принимал участие в битве на Курской дуге, других сражениях; был механиком-водителем танка «Т-34». С августа 1943 г. воевал на Западном фронте. Отличился при взятии г. Ельни (Смоленская обл.), в бою был ранен. Летом 1944 г. направлен на 2-й Белорусский фронт, воевал в составе 18-й гвардейской танковой бригады Кантемировского танкового корпуса. Участвовал в освобождении Белоруссии, Польши, прошел с боями Восточную Померанию.

Исключительный героизм проявил гвардии сержант Синельщиков 6 октября 1944 г. в бою под г. Шяуляй (Литва). 15 декабря 1944 г. награжден орденом Славы III степени.

25–28 февраля 1945 г. в наступательных боях на территории Польши танк гвардии старшины Синельщикова одним из первых ворвался в г. Бублиц (ныне Боболице) и нанес большие потери противнику. 23 апреля 1945 г. награжден орденом Славы II степени.

В апреле 1945 г. в боях на левом берегу р. Одер южнее г. Штеттин (ныне Щецин), действуя в составе экипажа, поджег головную машину вражеской колонны на шоссе Берлин – Штеттин и уничтожил большое количество боевой техники и живой силы противника, за что был награжден орденом Славы II степени (но 1 октября 1968 г. перенагражден орденом Славы I степени). Войну закончил 6 мая 1945 года в г. Висмар (Германия).

После демобилизации в июле 1946 г. вернулся в деревню, работал в МТС. В 1950 г. с семьей переехал в поселок объединения «Электроизолятор» Раменского р-на Московской области. Работал в Гжельском СМУ-5 «Главмособлстроя» слесарем, механиком участка, позже, без отрыва от производства окончив техникум, – главным механиком.

Награжден орденом Отечественной войны I степени, медалями.

Умер 10 февраля 1997 г.

УЧАСТНИКИ ПАРАДА ПОБЕДЫ 24 июня 1945 года на Красной площади в Москве.

Клепиковский район



УЧАСТНИКИ ПАРАДА ПОБЕДЫ 24 ИЮНЯ 1945 ГОДА НА КРАСНОЙ ПЛОЩАДИ В МОСКВЕ. КЛЕПИКОВСКИЙ РАЙОН



ВАРАКИН
Петр Сергеевич

Род. в 1924 г., Рязанская обл., Клепиковский р-н, д. Ужищево, танкист. Летом 1942 г. призван в армию и направлен в Касимовское пулеметное училище. Осенью рота курсантов была отправлена на фронт под Сталинград, где шли тяжелые бои.

Петр Сергеевич воевал на Донском фронте. Несколько месяцев курсанты оборонялись на левом берегу Дона. В ноябре 1942 г. началось наступление наших войск. Рота должна была захватить плацдарм на другом берегу. Во время боя был ранен командир взвода и Петр взял командование на себя. Плацдарм был удержан. Петр Сергеевич освобождал Украину, Польшу, участвовал в сражении за Берлин. 24.06.1945 г. в составе сводного полка 1-го Украинского фронта прошел по Красной площади на Параде Победы. Награжден орденами Красной Звезды, Отечественной войны, медалями «За взятие Берлина», «За освобождение Праги». После войны много лет работал учителем.



РОДИН
Николай Ефимович

Род. 18.03.1923 г. в с. Спас-Клепики Рязанской обл. Окончил 10 классов. работал на Красногорском оборонном заводе. Окончил Военно-воздушную инженерную академию им. Можайского (1955 г.).

В Красной Армии с 1944 г., курсант Московского Краснознаменного военно-инженерного училища.

Служил в Бакинском округе ПВО. Служил в строительных частях МВО, работал инструктором военного отдела ЦК КПСС, зам. начальника военного отдела Госплана СССР. Генерал-майор.

Награжден медалями.

Умер в 176 г.

ЛОХМАТИКОВ
Филипп Прокофьевич

Род. 22.10.1923 г., Рязанская губерния, Спас-Клепиковский уезд (ныне Клепиковский р-н), генерал-майор. На Параде Победы – гв. лейтенант.

(См. раздел Герои Советского Союза.)

ПУШКИН
Николай Петрович

Род. 4.12.1918 г., Рязанская губ., Касимовский уезд (ныне Клепиковский р-н), д. Норино, полковник.

На Параде Победы – ст. лейтенант.

(См. раздел Герои Советского Союза.)

СОЛДАТЫ ПОБЕДЫ: ЖИЗНЬ И СУДЬБА. Клепиковский район

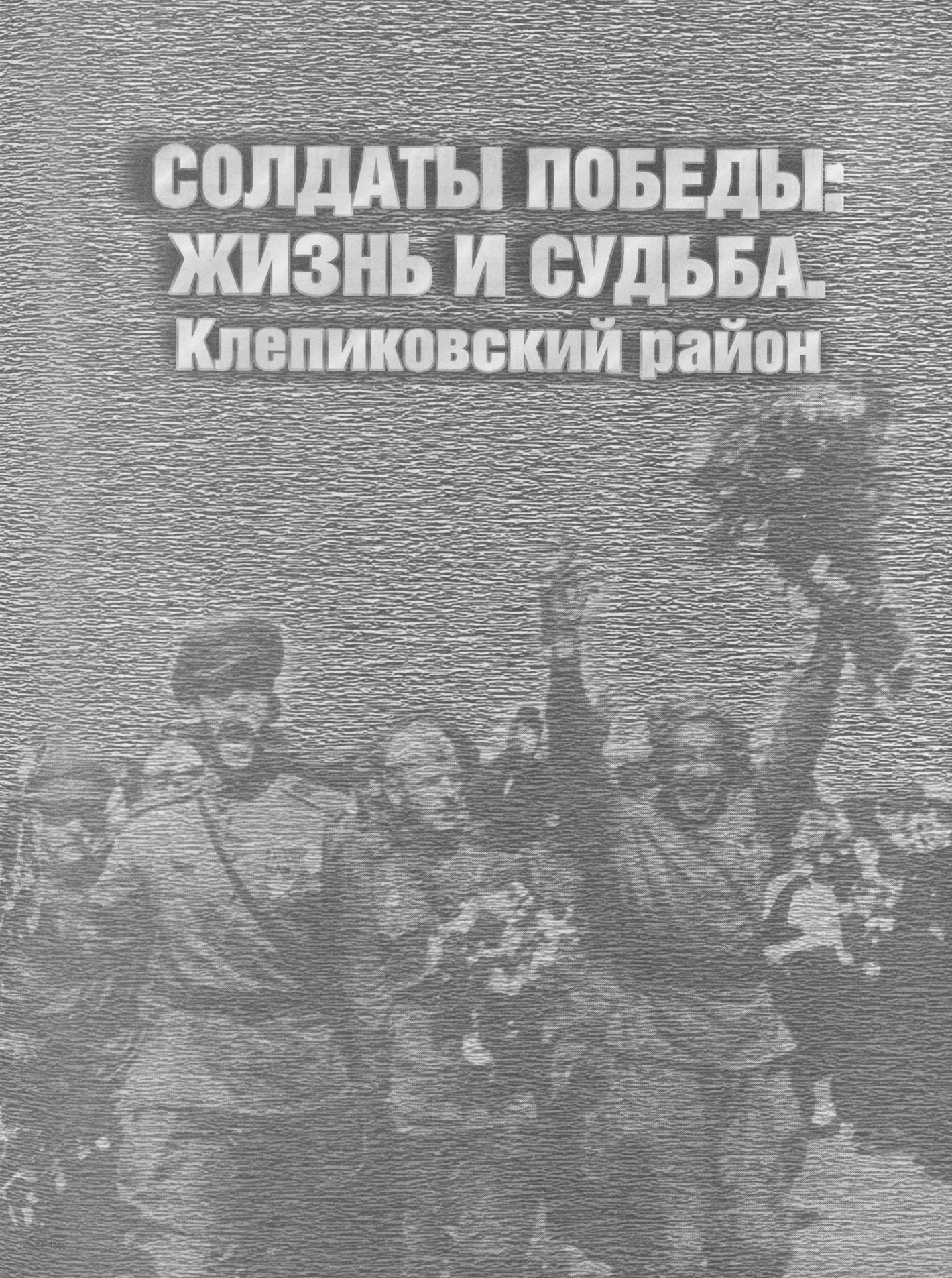

СОЛДАТЫ ПОБЕДЫ: ЖИЗНЬ И СУДЬБА. КЛЕПИКОВСКИЙ РАЙОН

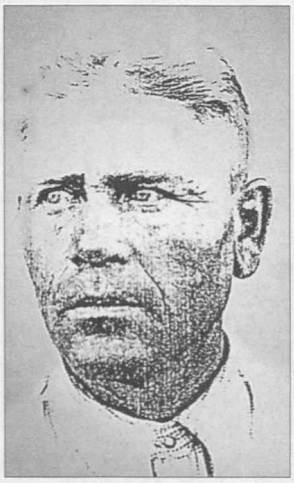

БЕЛОКУРОВ
Самсон Илларионович
Герой Социалистического Труда

Родился в 1910 году в д. Потапово Спас-Клепиковской волости Рязанского уезда. Рано научился косить, пахать. Вместе с другими ребятами работал на фабрике по изготовлению валенок, которая находилась в той же деревне и принадлежала помещику. Окончил 4 класса, больше учиться не пришлось.

В 1929 году из деревень Оськино, Потапово, Порошино и других населенных пунктов был организован колхоз «Возрождение к новой жизни». Несмотря на молодость, Самсона Илларионовича единогласно избрали председателем. Это был очень трудолюбивый и знающий человек. Имел огромный авторитет среди колхозников. За несколько лет руководства он превратил отстающий колхоз в промколхоз.

Началась война. Лошадей забрали на фронт. Все делали вручную, жали серпами, пахали на коровах. В армию отправляли зерно, овощи, теплые вещи. Председатель колхоза, оставив жену с тремя малолетними детьми, в первые месяцы войны ушел на фронт. А жена ждала четвертого ребенка, которого отец увидел только через несколько лет.

Демобилизовался в 1946 г. в звании капитана. Награжден орденами Красной Звезды, Отечественной войны II степени.

Вернувшись на родину, вновь взял бразды правления в свои руки. Было тяжело, но раны затягивались: в колхозе появилась молотилка, сортировка, комбайны. Первыми в районе стали получать за трудодни деньги, хотя и небольшие. Не было ни одного неухоженного клочка земли, выращивали лен, гречиху, картофель, капусту, просо, сеяли травы. Пастбища были прекрасные.

Стойко перенес бывший фронтовик беду: в 1950 г. сгорел его дом. Но глубоко уважающие своего руководителя колхозники за один год выстроили для семьи председателя новый добротный дом.

8 января 1960 г. за трудовые успехи в сельском хозяйстве Белокурову Самсону Илларионовичу было присвоено звание Героя Социалистического Труда.

17 октября 1974 г. его не стало, но и сегодня жители района вспоминают добрым словом этого замечательного человека, труженика, фронтовика.



ГРИДИН
Николай Павлович
Почетный гражданин муниципального образования – Клепиковский район

Родился в 1919 году в р.п. Тума. С 1937 по 1941 год работал учителем физкультуры в Тумской школе № 3.

Окончил Владивостокское военное училище, лейтенант, помощник командира взвода. Воевал на Дальневосточном фронте. В августе 1945 года командир разведывательной роты Н.П. Гридин принял участие в войне с империалистической Японией. За боевые заслуги награжден орденом Отечественной войны II степени, медалями.

С 1945 по 1963 год Н.П. Гридин на партийной работе в Тумском РК КПСС, возглавлял отдел пропаганды и агитации.

С 1963 года работал в Тумской средней школе № 3 учителем истории, заместителем директора по учебно-воспитательной работе, директором.

После ухода на заслуженный отдых активно занимался общественной деятельностью. По его инициативе в районе была создана ветеранская организация. На протяжении четырех лет Николай Павлович бессменный председатель ее совета.

В 2002 году – первому в районе – присвоено звание «Почетный гражданин муниципального образования – Клепиковский район».



СМИРНОВ
Виктор Сергеевич

Почетный гражданин муниципального образования – Клепиковский район

Родился 27 октября 1925 года в д. Аристово Клепиковского района Рязанской области.

В 1940 году окончил 7 классов Колычевской семилетней школы. Трудовой путь начал в 15 лет плотником.

Летом 1942 года был на трудовом фронте в Рыбновском районе Рязанской области на оборонительных сооружениях.

В январе 1943 года призван в ряды Красной Армии. Службу начал курсантом 2-й роты 1-го учебного батальона 192-го запасного стрелкового полка 1-й Горьковской запасной стрелковой бригады, дислоцированной в 3 км от г. Горького (ныне Нижний Новгород).

В июле 1943 года в звании младшего сержанта зачислен в постоянный состав в должности командира стрелкового отделения. В конце декабря 1944 года учебный батальон был передан в состав резерва 2-го Белорусского фронта.

Принимал участие в Восточно-Померанской операции, которая началась в феврале 1945 года. В середине марта 1945 года танкисты штурмом взяли город Кезлин, и учебный батальон оставался в этом городе с целью охраны побережья Балтики. Победу встретил в этом же городе. С декабря 1945 по май 1946 г. – командир отделения 87-го Карельского стрелкового полка 26-й Сталинской дивизии.

Награжден медалью «За Победу над Германией в Великой Отечественной войне 1941–1945 гг.». Был демобилизован в 1950 году.

После демобилизации работал заведующим Аристовским сельским клубом, одновременно учась в Рязанском педучилище, председателем Аристовского сельского совета, учителем начальных классов, преподавателем русского языка и литературы.

С 1969 по 1973 год – директор Колычевской восьмилетней школы, заведующий Клепиковским РОНО.

С августа 1974 года, по решению Клепиковского райкома партии и исполкома, становится первым директором вновь созданного СПТУ-12. В училище проработал до 1988 года. Свою педагогическую деятельность Виктор Сергеевич закончил в 1990 году. Но, уйдя на заслуженный отдых, ветеран-фронтовик не прерывает связь с родным учебным заведением и школами района.

В 2007 году Виктору Сергеевичу присвоено звание почетного гражданина Клепиковского муниципального района за большой личный вклад в развитие системы образования и воспитания подрастающего поколения, плодотворную деятельность в укреплении ветеранского движения.



КОСЫРЕВ
Иван Симонович

Генерал-майор

Иван Симонович родился в 1924 году в с. Селезнево Клепиковского района Рязанской области.

В сентябре 1942 года Иван Симонович был призван в Красную Армию и направлен в 337-ю стрелковую дивизию. Воевал на Волховском фронте, рядовой, дважды ранен, контужен. С декабря 1942 по январь 1944 года участвовал в ожесточенных боях под Ленинградом.

Войну закончил в звании старшего сержанта в Курляндской группировке войск под Ригой. Поступил в военное училище.

В 1986 году Иван Симонович вышел в отставку в звании генерал-майора. В последние годы службы занимал должность начальника Финансового управления Северо-Кавказского военного округа в Ростове-на-Дону.

Награжден орденом Отечественной войны, медалями «За оборону Ленинграда», «За Победу над Германией в Великой Отечественной войне 1941–1945 гг.».



КРАСНОВ
Владимир Никитич

Кандидат военно-морских наук, капитан 1-го ранга, профессор Владимир Никитич Краснов родился 21 июля 1924 года в д. Дунино Клепиковского района Рязанской области.

Отец Владимира Никитича – Краснов Никита Иванович – воевал в Первую мировую и Гражданскую войнах.

Владимир окончил Клепиковскую среднюю школу. В школьном возрасте увлекся чтением книг о море, путешествиях и кораблях, мечтал стать моряком. За 6 дней до начала войны, 16 июня 1941 года, он подал заявление в Ленинградское морское училище. Сдав вступительные экзамены, 14 июля 1941 года принял военную присягу, надел морскую форму. Шла война, фронт подступал к Ленинграду. Курсантов стали обучать военному делу: стрелять, бросать гранаты, строить окопы.

9 сентября 1941 года немцы подошли к Ленинграду вплотную, в районе Стрельни курсантов подняли по тревоге, приказали снять морскую форму, надеть армейскую зеленую, оставили только тельняшку, чтобы выделить их как морскую пехоту. Из двух курсов училища сформировали морской стрелковый батальон численностью 320 человек и отправили на фронт в 50 км от Ленинграда, в район Ивановских порогов, где река Тосна впадает в Неву.

За три месяца ожесточенных боев батальон лишился почти всего состава. В середине декабря 1941 года, ввиду нехватки офицерских кадров на флоте, оставшихся в живых курсантов отправили для продолжения учебы в военно-морские заведения страны.

Курсант Краснов поступил учиться в Каспийское военно-морское училище в г. Баку. В марте 1945 года окончил его с отличием, ему было присвоено звание лейтенанта.

Молодой офицер получил назначение на Тихоокеанский флот – штурманом линейного тральщика.

В июле-августе 1945 года командирован в США для приемки американского тральщика, передаваемого Советскому Союзу по договору. На этом тральщике прибыл из США в порт Владивосток, а затем в Порт-Артур. Четыре года прослужил на тральщике, после курсов переподготовки стал служить на подводных лодках. В 1953 году окончил Высшую военно-морскую академию с отличием. После академии служил на подводных лодках Балтийского флота. С 1957 года работал в Главном штабе Военно-морского флота в постоянной комиссии по государственной приемке кораблей, в составе которой, в течение 20 лет, испытывал и принимал новые боевые корабли и подводные лодки. Защитил диссертацию, стал кандидатом военно-морских наук.

В 1985 году ушел в отставку, прослужив в Военно-морском флоте более 44 лет.

После ухода из ВМФ по конкурсу был принят в Российскую академию наук, в институт истории, естествознания, техники им. С.И. Вавилова.

В.Н. Краснов автор более 10 книг по отечественному кораблестроению, его истории, современному состоянию, его статьи (их более ста) печатаются в ведущих российских исторических журналах.

Награжден шестью орденами и 20 медалями, ну а самой дорогой наградой Владимир Никитич считает медаль «За оборону Ленинграда».

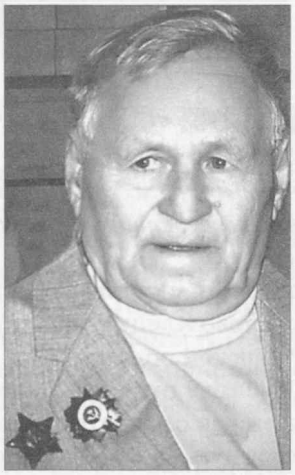

ЛОБАНОВ
Михаил Петрович

Профессор, доктор филологических наук, писатель, литературный критик, публицист Михаил Петрович Лобанов родился 17 ноября 1925 года в д. Иншаково Клепиковского района Рязанской области.

После окончания Екшурской средней школы в 1943 году был призван на фронт, воевал простым солдатом-пехотинцем, был ранен, контужен, лечился в госпитале. Награжден орденами.

После окончания войны поступил учиться на филологический факультет МГУ в г. Москве.

В 1948 году началась его работа в местной газете «Молот».

В 1953 году переехал в Москву, работал в журнале «Славяне» заведующим отделом науки. В 1956–1958 годах – заведующим отделом литературы и искусства газеты «Пионерская правда». С 1966 года М.П. Лобанов – член редколлегии журнала «Молодая гвардия», в котором проработал около 30 лет. Затем работа в журнале «Наш современник».

Один из ведущих литературных критиков России, автор более 10 книг, многочисленных статей на литературоведческие темы.

В известной серии ЖЗЛ вышло 2 книги Михаила Петровича – «Аксаков» и «Островский», посвященные биографиям знаменитых русских классиков.

Перу нашего земляка принадлежит еще одна документально-художественная книга «Сталин».

За книгу – духовную биографию «В сражении и любви» – ему была присуждена большая литературная премия. В книге не только его автобиография, здесь также раскрывается история развития современной отечественной литературы.

М.П. Лобанов более 40 лет преподавал в Литературном институте им. М. Горького, руководил творческим семинаром прозы, воспитал целое поколение российских писателей и поэтов.

НЕФТЕРЕВ
Иван Федорович
Генерал-майор

Родился 27 ноября 1895 года в д. Малая Каменка Клепиковского района Рязанской области в семье плотника. С 12 лет начал трудиться в Москве. В 1915 г. призван в царскую армию. В чине младшего унтер-офицера послан



на фронт для участия в Первой мировой войне. Участник Февральской и Великой Октябрьской революций. Член РКП(б) с апреля 1917 г. С 1918 г. – в рядах Красной Армии. В Гражданскую войну – комиссар полка. Дважды был награжден именными часами: золотыми – за форсирование р. Белой на Восточном фронте и серебряными – за форсирование р. Луги под Петроградом. Прошел боевой путь от рядового до генерала.

После Гражданской войны служил военным комиссаром Спас-Клепиковского уезда, умело сочетал военную, партийную и государственную работу.

В 1929 г. окончил Высшую военную академию им. М.В. Фрунзе и продолжил службу в Московском военном округе.

В годы Великой Отечественной войны Иван Федорович в действующей армии в должности помощника командующего Воронежским, а затем 1-м Украинским фронтов. Участвовал в Курско-Орловской битве, форсировании Днепра, освобождении Киева, Житомира, Бердичева, Винницы и других городов.

В 1943 г. И.Ф. Нефтереву присвоено звание генерал-майора.

В 1950 г. окончил Академию Генерального штаба, работал старшим преподавателем в Академии, занимался широкой общественной деятельностью, был тесно связан с земляками.

За заслуги перед Родиной Иван Федорович награжден орденом Ленина, четырьмя орденами Красного Знамени, орденом Отечественной войны I степени и медалями.

В Книгу вечной воинской славы памятника-музея освобождения г. Киева от фашистских захватчиков занесено имя генерал-майора Ивана Федоровича Нефтерева.

Скончался в Москве 24 ноября 1966 года.

Всю свою жизнь Иван Федорович отдал верному служению советскому народу.

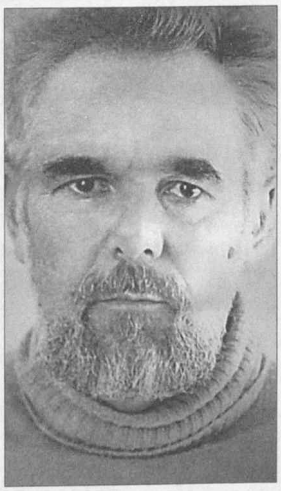

СТЕПАШКИН
Степан Михайлович

Степашкин Степан Михайлович родился в 1923 году на хуторе Жаровский Клепиковского района.

Отец – Степашкин Михаил Дмитриевич – крестьянин, председатель промколхоза, участник Первой мировой войны.

В 1942 году Степан Михайлович окончил среднюю школу в Рязани

и сразу же ушел на фронт. Полтора месяца ожесточенных боев под Сталинградом. Был связистом. Получил тяжелое ранение. После госпиталя направлен на Северо-Западный фронт, полк формировался под Старой Руссой, в тяжелых боях дивизия была разбита, в живых остались около 100 человек. После расформирования полка был направлен на Воронежский фронт.

В составе 1-го Украинского фронта участвовал в боях в Курской области, был награжден орденом Красной Звезды.

При форсировании Днепра вновь ранен. После лечения в госпитале направлен в Войско Польское, где ему присвоено звание младшего лейтенанта административной службы «Офицерской школы связи» Войска Польского, служил с 1944 по 1946 год. Демобилизован в 1946 году.

Рисовать любил еще в юном возрасте. И во время войны, в минуты затишья, брал в руки карандаш.

Но в то время специального образования у него еще не было.

В 1950 году с отличием окончил Рязанское художественное училище. Заочно в 1956 году Степан Михайлович окончил Ленинградскую академию живописи, скульптуры и архитектуры, получив специальность искусствоведа.

В 1954 году был принят в Рязанский областной художественный музей научным сотрудником, подрабатывал в одном из кинотеатров Рязани художником-оформителем.

В 1958 году назначен директором музея. Он проработал в этой должности 29 лет, вплоть до 1987 года. За время его руководства экспозиция музея увеличилась с 2 тыс. до 10 тыс. экспонатов.

Значительно пополнилась музейная библиотека специальной литературой по искусству (до 150 тыс. томов).

Заслугой С.М. Степашкина стало перемещение музея с территории кремля (площадь помещения 400 кв. м) в Дом Рюмина (памятник архитектуры, площадь 4000 кв. м). На реставрацию музея был выделен 1 миллион рублей.

Рязанский областной художественный музей – один из значительных музеев России по собранию экспонатов живописи.

Степашкин Степан Михайлович – заслуженный работник культуры РСФСР, член Союза художников СССР, искусствовед. Избирался депутатом районного Совета.

С 1984 года живет в д. Исток Клепиковского района.

Степашкиным написано множество статей по искусству, опубликованных в газете «Приокская правда», выпущено 4 комплекта открыток о художественном музее.

У Степана Михайловича никогда не было персональных авторских выставок. Самая первая его работа – «Дети вышивают портрет Сталина». По манере изображения художник – пейзажист.

Занимался благотворительной деятельностью: реставрировал иконы в с. Задне-Пилево.

СУББОТИН
Никита Егорович
Генерал-лейтенант

Родился в 1904 году в д. Сусово Клепиковского района Рязанской области.

Член КПСС с 1929 г. В Красной Армии с 1926 г. Окончил Во-



енно-политическую академию им. В.И. Ленина в 1941 г.

С июня 1941 г. – бригадный комиссар.

В Великую Отечественную войну – начальник политотдела, военком стрелковой дивизии, начальник политотдела 23-й армии, член Военных советов ряда армий (8-й, 57-й и 2-й гвардейской). С января 1944 г. – член Военного совета 4-го Украинского, с июля 1944 г. и до конца войны – 2-го Белорусского фронтов. С 1944 года – генерал-лейтенант.

Участвовал в руководстве войсками в период обороны Ленинграда, Сталинградской битвы, освобождения Украины и Крыма, в Восточно-Прусской, Восточно-Померанской и Берлинской операциях.

После войны – на командных должностях в Советской Армии. С 1959 г. в отставке.

Награжден двумя орденами Ленина, орденами Суворова I степени, Кутузова I степени, тремя орденами Красного Знамени, орденом Красной Звезды. Всю свою сознательную жизнь Никита Егорович отдал верному служению советскому народу.



ПОИМЕННЫЙ СПИСОК

участников
Великой
Отечественной
войны,
уроженцев и жителей
Клепиковского района,

ВЕРНУВШИХСЯ С ФРОНТА

А

АБРАМОВ Василий Николаевич, род. в 1912 г., Рязанская обл., Клепиковский р-н, д. Взвоз, рядовой.

АБРАМОВ Василий Тимофеевич, род. в 1897 г., Рязанская обл., Клепиковский р-н, д. Взвоз, рядовой.

АБРАМОВ Дмитрий Андреевич, род. в 1917 г., Рязанская обл., Клепиковский р-н, д. Неверово, сержант.

АБРАМОВ Михаил Дмитриевич, род. в 1893 г., Рязанская обл., Клепиковский р-н, д. Заводская Слобода, рядовой.

АБРАМОВ Михаил Иванович, род. в 1899 г., Рязанская обл., Клепиковский р-н, д. Аверькиево, сержант.

АБРАМОВ Павел Никанорович, род. в 1914 г., Рязанская обл., Клепиковский р-н, д. Взвоз, командир артиллерии.

АБРАМОВ Сергей Алексеевич, род. в 1910 г., Рязанская обл., Клепиковский р-н, п. Гуд, рядовой.

АБРАМОВ Филипп Васильевич, род. в 1920 г., Рязанская обл., Клепиковский р-н, д. Взвоз, сержант.

АБРАМОВА Анастасия Яковлевна, род.: Рязанская обл., Клепиковский р-н, д. Иванисово.

АБРАМОЧКИН Николай Иванович, род. в 1917 г., Рязанская обл., Клепиковский р-н, д. Ветчаны, сержант.

АБРАШКОВ (АБРАМКОВ) Никифор Демидович, род.: Рязанская обл., Клепиковский р-н, д. Проваторово.

АБРАШНЕВ Александр Иванович, род. в 1907 г., Рязанская обл., Клепиковский р-н, д. Солововo, мл. сержант, стрелок. Награжден орденом Славы, медалями «За боевые заслуги», «За победу над Германией в Великой Отечественной войне 1941–1945 гг.».

АБРАШНЕВ Ефим Андреевич, род. в 1919 г., Рязанская обл., Клепиковский р-н, д. Солововo, рядовой, сапер, телефонист. Награжден двумя орденами Красной Звезды, медалями «За отвагу», «За освобождение Варшавы», «За взятие Берлина», «За победу над Германией в Великой Отечественной войне 1941–1945 гг.».

АБРАШНЕВ Петр Иванович, род. в 1921 г., Рязанская обл., Клепиковский р-н, д. Солововo, рядовой.

АБРАШНЕВА Елизавета Ивановна, род. в 1923 г., Рязанская обл., Клепиковский р-н, с. Спирино, мл. лейтенант, приемщик почты. Награждена медалью «За победу над Германией в Великой Отечественной войне 1941–1945 гг.».

АВДЕКОВ Николай Семенович, род. в 1926 г., Рязанская обл., Клепиковский р-н, д. Гришино, рядовой.

АВДЕКОВ Петр Ионович, род. в 1923 г., Рязанская обл., Клепиковский р-н, р.п. Тума, рядовой.

АВДЕКОВА Мария Дмитриевна, род. в 1922 г.

АВДЮХИН Иван Кузьмич, род. в 1913 г., Рязанская обл., Клепиковский р-н, д. Бахметьево, сержант.

АВДЮХИН Николай Данилович, род. в 1925 г., Рязанская обл., Клепиковский р-н, д. Бахметьево, старшина.

АВДЮХИНА Екатерина Дмитриевна, род. в 1922 г., Рязанская обл., Клепиковский р-н, д. Мамоново, сержант.

АВДЮШКИН Василий Андреевич, род. в 1920 г., Рязанская обл., Клепиковский р-н, д. Макарово, ефрейтор. Награжден медалями «За отвагу», «За победу над Германией в Великой Отечественной войне 1941–1945 гг.».

АВЕРКИН Александр Алексеевич, род. в 1924 г. Награжден орденом Красной Звезды, медалями «За оборону Ленинграда», «За взятие Будапешта», «За взятие Вены», «За победу над Германией в Великой Отечественной войне 1941–1945 гг.».

АВЕРКИН Василий Иванович, род. в 1922 г., Рязанская обл., Клепиковский р-н, д. Иванисово, мл. сержант, автоматчик. Награжден медалями «За победу

над Германией в Великой Отечественной войне 1941–1945 гг.», «За оборону Сталинграда».

АВЕРКИН Виктор Васильевич, род. в 1924 г., Рязанская обл., Клепиковский р-н, р.п. Тума, рядовой.

АВЕРКИН Григорий Иванович, род. в 1915 г., Рязанская обл., Клепиковский р-н, д. Иванисово, сержант, наводчик. Награжден орденом Славы III степени, медалями «За оборону Ленинграда», «За победу над Германией в Великой Отечественной войне 1941–1945 гг.».

АВЕРКИН Сергей Николаевич, род. в 1925 г., Рязанская обл., Клепиковский р-н, д. Иванисово, ст. сержант.

АВЕРЬЯНОВ Михаил Иванович, род. в 1925 г., Рязанская обл., Клепиковский р-н, д. Тюрвищи, сержант.

АВЕРЬЯНОВ Николай Андреевич, род. в 1912 г., майор. Награжден орденами Красной Звезды, Отечественной войны, медалями «За отвагу», «За боевые заслуги», «За победу над Германией в Великой Отечественной войне 1941–1945 гг.». Умер 19.08.1992 г.

АГАПОВ Андрей Иванович, род. в 1915 г., Рязанская обл., Клепиковский р-н, д. Пансурово, рядовой.

АГАПОВ Владимир Алексеевич, род. в 1927 г., Рязанская обл., Клепиковский р-н, с. Екшур, сержант.

АГАПОВ Григорий Иванович, род. в 1924 г., Рязанская обл., Клепиковский р-н, Черновский с/с, сержант.

АГАПОВ Дмитрий Иванович, род. в 1911 г., Рязанская обл., Клепиковский р-н, д. Пансурово, сержант.

АГАПОВ Иван Иванович, род. в 1927 г., Рязанская обл., Клепиковский р-н, д. Хаустово, ефрейтор.

АГАПОВ Николай Алексеевич, род. в 1924 г., Рязанская обл., Клепиковский р-н, д. Малое Дарьино, сержант.

АГАПОВ Николай Алексеевич, род. в 1925 г., Рязанская обл., Клепиковский р-н, д. Неверово, рядовой.

АГАПОВА Татьяна Семеновна, род. в 1923 г., Рязанская обл., Клепиковский р-н, с. Криуша, рядовой.

АГАФОНОВ Александр Михайлович, род. в 1917 г., Рязанская обл., Клепиковский р-н, р.п. Тума, рядовой.

АГАФОНОВ Егор Федорович, род. в 1926 г., Рязанская обл., Клепиковский р-н, д. Макарово, ефрейтор.

АГАФОНОВ Сергей Михайлович, род. в 1913 г., Рязанская обл., Клепиковский р-н, д. Горы, сержант.

АГАФОНОВ Яков Иванович, род. в 1915 г., Рязанская обл., Клепиковский р-н, д. Макарово, сержант.

АГАФОНОВ Яков Федорович, род. в 1915 г., Рязанская обл., Клепиковский р-н, д. Макарово, сержант.

АГАФОНОВА Екатерина Ивановна, род. в 1922 г., Рязанская обл., Клепиковский р-н, д. Кабаново, ст. сержант, телеграфистка.

АГЕЕВ Иван Григорьевич, род. в 1911 г., Рязанская обл., Клепиковский р-н, р.п. Тума, рядовой.

АЖНИН Анатолий Михайлович, род. в 1925 г., Рязанская обл., Клепиковский р-н, р.п. Тума, ст. сержант.

АЗАРНОВ Трофим Николаевич, род. в 1900 г., мл. сержант. Награжден орденами Красной Звезды, Славы.

АКИМОВ Иван Дмитриевич, род. в 1915 г., Рязанская обл., Клепиковский р-н, д. Зубово, мл. сержант.

АККУРАТОВ Иван Николаевич, род. в 1925 г., Рязанская обл., Клепиковский р-н, д. Порошино, рядовой.

АКСЕНОВ Иван Григорьевич, род. в 1925 г., Рязанская обл., Клепиковский р-н, д. Томилово, ефрейтор.

АКСЕНОВ Федор Александрович, род. в 1914 г., Рязанская обл., Клепиковский р-н, д. Викулово. Награжден медалью «За победу над Германией в Великой Отечественной войне 1941–1945 гг.».

АКСЕНОВ Михаил Григорьевич, род. в 1918 г., рядовой, ранен. Награжден медалями «За боевые заслуги», «За победу над Германией в Великой Отечественной войне 1941–1945 гг.».

АКУЛОВ Алексей Григорьевич, род. в 1925 г., Рязанская обл., Клепиковский р-н, д. Оськино, мл. сержант.

АКУТКИН Николай Степанович, род. в 1920 г., Рязанская обл., Клепиковский р-н, Давыдовский с/с, сержант.

АЛАЕВ Александр Петрович, род. в 1910 г., Рязанская обл., Клепиковский р-н, д. Первушкино, сержант.

АЛАЕВ Василий Матвеевич, род. в 1914 г., Рязанская обл., Клепиковский р-н, д. Первушкино, рядовой.

АЛАЕВ Ефим Васильевич, род.: Рязанская обл., Клепиковский р-н, д. Первушкино, рядовой.

АЛАЕВ Иван Иванович, род. в 1922 г., Рязанская обл., Клепиковский р-н, д. Первушкино, рядовой.

АЛАЕВ Федор Ефимович, род. в 1923 г., Рязанская обл., Клепиковский р-н, д. Первушкино, рядовой.

АЛАЕВА Ольга Дмитриевна, род. в 1922 г., Рязанская обл., Клепиковский р-н, д. Первушкино, рядовой.

АЛАЯРОВА Зоя Артемовна, род. в 1924 г., Рязанская обл., Клепиковский р-н, с. Криуша, рядовой.

АЛЕКСАНДРОВ Андрей Васильевич, род. в 1924 г., Рязанская обл., Клепиковский р-н, д. Тамышево, сержант.

АЛЕКСАНДРОВ Дмитрий Павлович, род. в 1920 г., Рязанская обл., Клепиковский р-н, д. Проваторово, рядовой. Награжден орденом Красной Звезды, медалями «За оборону Ленинграда», «За оборону Советского Заполярья», «За победу над Германией в Великой Отечественной войне 1941–1945 гг.». Умер 28.10.2003 г.

АЛЕКСАНДРОВ Константин Петрович, род. в 1912 г., Рязанская обл., Клепиковский р-н, д. Тамышево, рядовой.

АЛЕКСАНДРОВ Кузьма Максимович, род. в 1922 г., Рязанская обл., Клепиковский р-н, д. Аносово, сержант.

АЛЕКСАНДРОВ Николай Павлович, род. в 1926 г., Рязанская обл., Клепиковский р-н, р.п. Тума, мл. сержант.

АЛЕКСАНДРОВ Семен Иванович,



род. 14.09.1923 г., Рязанская обл. Клепиковский р-н, д. Тамышево. Призван в Красную Армию в 1941 г. Участвовал в войне с Японией. Демобилизован в 1971 г.

АЛЕКСАШЕВ Григорий Васильевич, род. в 1903 г., Рязанская обл., Клепиковский р-н, д. Голышово.

АЛЕКСАШЕВ Дмитрий Терентьевич, род. в 1900 г., Рязанская обл., Клепиковский р-н, д. Чащино.

АЛЕКСАШЕВ Иван Самсонович, род. в 1907 г., Рязанская обл., Клепиковский р-н, д. Голышово.

АЛЕКСАШЕВ Сергей Александрович, род. в 1904 г.

АЛЕКСАШЕВ Сергей Васильевич,



род. в 1924 г., Рязанская обл., Касимовский р-н, с. Гиблицы, рядовой, автоматчик. Награжден орденом Отечественной войны, медалью «За боевые заслуги». Умер 14.05.2003 г.

АЛЕКСЕЕВ Василий Абрамович, род. в 1906 г., Рязанская обл., г. Спас-Клепики, рядовой.

АЛЕКСЕЕВ Григорий Иванович, род. в 1900 г., Рязанская обл., Клепиковский р-н, д. Калдево, рядовой.

АЛЕКСЕЕВ Давид Антонович, род. в 1927 г., Рязанская обл., г. Спас-Клепики, матрос.

АЛЕКСЕЕВ Ефим Иванович, род. в 1923 г., Рязанская обл., Клепиковский р-н, с. Криуша, рядовой.

АЛЕКСЕЕВ Иван Харитонович, род. в 1899 г., Рязанская обл., Клепиковский р-н, д. Калдево, рядовой.

АЛЕКСЕЕВ Михаил Иванович, род. в 1903 г., Рязанская обл., Клепиковский р-н, д. Калдево, стрелок.

АЛЕКСЕЕВ Николай Иванович, род. в 1915 г., Рязанская обл., Клепиковский р-н, д. Калдево, сержант.

АЛЕКСЕЕВ Петр Михайлович, род. в 1923 г., Рязанская обл., г. Спас-Клепики, рядовой.

АЛЕКСЕЕВ Сергей Иванович, род. в 1921 г., Рязанская обл., Клепиковский р-н, д. Радино, рядовой.

АЛЕКСИН Анатолий Дмитриевич, род. в 1924 г., Рязанская обл., Клепиковский р-н, д. Лихунино, сержант.

АЛЕКСИН Василий Власьевич, род. в 1915 г., Рязанская обл., Клепиковский р-н, с. Вещур.

АЛЕКСУХИН Василий Андреевич, род. в 1923 г., Рязанская обл., Клепиковский р-н, д. Тимохино, рядовой.

АЛЕКСУХИН Семен, род.: Рязанская обл., Клепиковский р-н, д. Савино.

АЛЕКСУХИН Федор Михайлович, род. в 1903 г., Рязанская обл., Клепиковский р-н, д. Савино, рядовой.

АЛЕХОВ Василий Петрович, род. в 1920 г., Рязанская обл., Клепиковский р-н, с. Алексеево, ст. лейтенант.

АЛЕХОВ Михаил Алексеевич, род. в 1923 г.

АЛЕХОВ Сергей Алексеевич, род. в 1917 г.

АЛЕХОВА Анна Алексеевна, род. в 1923 г.

АЛЕШИН Алексей Петрович, род. в 1906 г., Рязанская обл., Клепиковский р-н, д. Егорово, рядовой.

АЛЕШИН Василий Аверьянович, род. в 1915 г.

АЛЕШИН Василий Андреевич, род. в 1924 г., Рязанская обл., Клепиковский р-н, д. Рогачево, рядовой.

АЛЕШИН Григорий Иванович, род. в 1914 г., Рязанская обл., Клепиковский р-н, с. Чуфилово. Награжден медалью «За победу над Германией в Великой Отечественной войне 1941–1945 гг.».

АЛЕШИН Михаил Антонович, род. в 1922 г., Рязанская обл., Клепиковский р-н, Лаптевский с/с, рядовой.

АЛЕШКИН Алексей Филиппович, род. в 1918 г., Рязанская обл., Клепиковский р-н, д. Черное, рядовой.

АЛЕШКИН Иван Федотович, род. в 1913 г., Рязанская обл., Клепиковский р-н, д. Чуфилово, рядовой.

АЛЕШОВ Алексей Тимофеевич, род. в 1923 г., Рязанская обл., Клепиковский р-н, д. Борисково, ст. сержант. Умер 26.12.2003 г.

АЛЕШОВ Иван Трофимович, род. в 1927 г., Рязанская обл., Клепиковский р-н, д. Борисково, рядовой.

АЛИКУЕВ Анатолий Дмитриевич, род. в 1924 г., Рязанская обл., Клепиковский р-н, р.п. Тума, рядовой.

АЛПАТОВ Андрей Дмитриевич, род. в 1907 г., Рязанская обл., Клепиковский р-н, д. Аверькиево, рядовой.

АЛПАТОВ Матвей Дмитриевич, род. в 1916 г., Рязанская обл., Клепиковский р-н, д. Аверькиево, рядовой.

АЛПАТОВ Николай Семенович, род. в 1908 г., Рязанская обл., Клепиковский р-н, д. Аверькиево, рядовой.

АЛЮШНИКОВ Василий Иванович, род. в 1915 г., Рязанская обл., Клепиковский р-н, д. Мамоново, рядовой.

АЛЮШНИКОВ Ефим Степанович, род. в 1924 г., Рязанская обл., Клепиковский р-н, д. Мамоново, сержант.

АЛЯНЧИКОВ Дмитрий Глебович, род. в 1925 г., Рязанская обл., Клепиковский р-н, с. Алексеево.

АЛЯНЧИКОВ Степан Глебович, род. в 1916 г., Рязанская обл., Клепиковский р-н, с. Алексеево.

АНАНЬЕВ Иван Иванович, род. в 1924 г., Московская обл., Егорьевский р-н, с. Варлыгино, рядовой, пулеметчик. Награжден медалью «За победу над Германией в Великой Отечественной войне 1941–1945 гг.». Умер 20.07.2006 г.

АНАШКИН Алексей Иванович, род. в 1917 г. Награжден медалью «За победу над Германией в Великой Отечественной войне 1941–1945 гг.».

АНАШКИН Андрей Иванович, род. в 1908 г., Рязанская обл., Клепиковский р-н, с. Алексеево, рядовой, сан. инструктор.

АНАШКИН Степан Дмитриевич, род. в 1895 г., Рязанская обл., Клепиковский р-н, п. Ненашкино, рядовой.

АНДРЕЕВ Василий Андреевич, род. в 1912 г., Рязанская обл., Клепиковский р-н, Ханинский с/с, рядовой.

АНДРЕЕВ Владимир Николаевич, род. в 1917 г., Рязанская обл., Касимовский р-н с. Чарус, ст. сержант, сан. фельдшер.

АНДРЕЕВ Георгий Дмитриевич, род. в 1911 г., Рязанская обл., Клепиковский р-н, д. Оськино, ст. лейтенант. Награжден орденами Отечественной войны, Красной Звезды.

АНДРЕЕВ Григорий Григорьевич, род. в 1910 г., Рязанская обл., Клепиковский р-н, д. Гуреево, рядовой, стрелок. Награжден медалями «За оборону Ленинграда», «За победу над Германией в Великой Отечественной войне 1941–1945 гг.».

АНДРЕЕВ Ефрем Иванович, род. в 1910 г., Рязанская обл., Клепиковский р-н, д. Савино. Награжден медалью «За победу над Германией в Великой Отечественной войне 1941–1945 гг.».

АНДРЕЕВ Иван Иванович, род. в 1907 г., Рязанская обл., Клепиковский р-н, с. Спирино, контужен.

АНДРЕЕВ Иван Михайлович, род. в 1924 г., Рязанская обл., Клепиковский р-н, д. Лосево, рядовой.

АНДРЕЕВ Иван Семенович, род. в 1909 г., Рязанская обл., Клепиковский р-н, д. Ильино.

АНДРЕЕВ Иван Сергеевич, род. в 1893 г., Рязанская обл., Клепиковский р-н, д. Ильино.

АНДРЕЕВ Иван Фролович, род. в 1907 г., Рязанская обл., Клепиковский р-н, д. Левино, рядовой.

АНДРЕЕВ Михаил Фролович, род. в 1893 г., Рязанская обл., Клепиковский р-н, д. Левино, рядовой.

АНДРЕЕВ Николай Иванович, род. в 1918 г., Рязанская обл., Клепиковский р-н, с. Криуша, сержант, специалист полевых кабельных линий, множественные ранения. Награжден медалью «За победу над Германией в Великой Отечественной войне 1941–1945 гг.». Умер 08.12.1997 г.

АНДРЕЕВ Павел Дмитриевич, род. в 1915 г., Рязанская обл., Клепиковский р-н, д. Оськино, сержант. Награжден орденами Красной Звезды, Отечественной войны.

АНДРЕЕВ Павел Егорович, род. в 1923 г., Рязанская обл., Клепиковский р-н, Лаптевский с/с, сержант.

АНДРЕЕВ Сергей Флегоитович, род. в 1919 г., Рязанская обл., Клепиковский р-н, капитан мед. службы. Награжден орденом Красной Звезды, медалями «За боевые заслуги», «За победу над Германией в Великой Отечественной войне 1941–1945 гг.», «За победу над Японией».

АНДРЕЕВ Федор Дмитриевич, род. в 1908 г., Рязанская обл., Клепиковский р-н, д. Оськино, рядовой. Награжден медалью «За боевые заслуги».

АНДРЕЕВ Филипп Иванович, род. в 1915 г., Рязанская обл., Клепиковский р-н, д. Савино, рядовой. Награжден медалью «За победу над Германией в Великой Отечественной войне 1941–1945 гг.». Умер 01.06.2000 г.

АНДРИАНОВ Андрей Андрианович, род. в 1893 г., Рязанская обл., Клепиковский р-н, д. Ювино, сержант.

АНДРИАНОВ Василий Данилович, род. в 1914 г., Рязанская обл., Клепиковский р-н, д. Ольгино, сержант.

АНДРИАНОВ Дмитрий Петрович, род. в 1925 г., Рязанская обл., Клепиковский р-н, с. Криуша, рядовой.

АНДРИАНОВ Иван Васильевич, род. в 1901 г.

АНДРИАНОВ Иван Лаврентьевич, род. в 1925 г., Рязанская обл., Клепиковский р-н, д. Тюково, сержант.

АНДРИАНОВ Николай Данилович, род. в 1915 г., Рязанская обл., Клепиковский р-н, д. Горки, рядовой.

АНДРИЯНОВ Александр Васильевич, род. в 1925 г. Умер 27.02.2003 г.

АНДРИЯНОВ Алексей Васильевич, род. в 1925 г., Рязанская обл., Клепиковский р-н, д. Желудково, старшина. Награжден орденом Красной Звезды, медалью «За отвагу».

АНДРИЯНОВ Виктор Иванович, род. в 1925 г., Рязанская обл., Клепиковский р-н, д. Желудково, сержант.

АНДРОНОВ Иван Поликарпович, род. в 1922 г., сержант.

АНИКИН Александр Кузьмич, род. в 1925 г., Рязанская обл., Клепиковский р-н, д. Белое, сержант.

АНИКИН Кузьма Данилович, род. в 1910 г.

АНИКИН Михаил Тимофеевич, род. в 1924 г.

АНИСИМОВ Александр Андреевич, род. в 1911 г., Рязанская обл., Клепиковский р-н, с. Бусаево, рядовой.

АНИСИМОВ Василий Иванович, род. в 1921 г., Рязанская обл., Клепиковский р-н, д. Лихунино, рядовой.

АНИСИМОВ Иван Степанович, род. в 1920 г., Рязанская обл., Клепиковский р-н, д. Андроново, рядовой.

АНИСИМОВ Михаил Васильевич, род. в 1919 г., Воронежская обл., Добринский р-н, д. Наливкино, рядовой, шофер. Награжден медалью «За победу над Германией в Великой Отечественной войне 1941–1945 гг.». Умер 14.12.1989 г.

АНИСИМОВ Николай Андреевич, род. в 1921 г., Рязанская обл., Клепиковский р-н, д. Щурово. Награжден медалью «За победу над Германией в Великой Отечественной войне 1941–1945 гг.».

АНИСИМОВА Любовь Ефимовна, род. в 1921 г., Рязанская обл., Клепиковский р-н, д. Щурово. Награждена медалями «За отвагу», «За победу над Германией в Великой Отечественной войне 1941–1945 гг.». Умерла 5.05.2006 г.

АНИСИН Иван Васильевич, род. в 1926 г., Рязанская обл., Клепиковский р-н, д. Извеково, старшина, связист.

АНИСИН Сергей Григорьевич, род. в 1923 г., Рязанская обл., Клепиковский р-н, д. Извеково, сержант, командир орудия. Награжден орденами Отечественной войны, Красной Звезды, Славы, медалями «За отвагу», «За взятие Вены», «За победу над Германией в Великой Отечественной войне 1941–1945 гг.».

АНИСИН Федор Матвеевич, род. в 1925 г., Рязанская обл., Клепиковский р-н, д. Извеково, рядовой.

★ **Герой Советского Союза**

АНИСИЧКИН Федор Иванович, род. 15.06.1915 г., Рязанская обл., Клепиковский р-н, д. Култуки, капитан.

АНИСКОВ Александр Сергеевич, род. в 1908 г., Рязанская обл., Клепиковский р-н, д. Часлово.

АНИСКОВ Владимир Иванович, род. в 1922 г., Рязанская обл., Клепиковский р-н, д. Часлово, сержант, пулеметчик, ранен.

АНОХИН Василий Федорович, род. в 1925 г., Рязанская обл., Клепиковский р-н, Оськинский с/с, рядовой.

АНОХИН Павел Федорович, род. в 1927 г., Рязанская обл., Клепиковский р-н, д. Оськино, сержант.

АНОХИН Петр Тимофеевич, род. в 1902 г., Рязанская обл., Клепиковский р-н, д. Потапово, рядовой.

АНОШИН Александр Андреевич, род. в 1926 г., Рязанская обл., Клепиковский р-н, д. Фомино.

АНОШИН Николай Сергеевич, род. в 1926 г., Рязанская обл., Клепиковский р-н, Тюковский с/с, рядовой.

АНОШИН Яков Кузьмич, род. в 1912 г., Рязанская обл., Клепиковский р-н, д. Фомино, сержант.

АНТИПОВ Василий Андреевич, род. в 1921 г., Рязанская обл., Клепиковский р-н, Давыдовский с/с, сержант.

АНТИПОВ Иван Васильевич, род. в 1923 г., Рязанская обл., Клепиковский р-н, Давыдовский с/с, сержант.

АНТИПОВ Яков Иванович, род. в 1912 г., Рязанская обл., Клепиковский р-н, д. Наумово, сержант.

АНТОНОВ Александр Леонтьевич, род. в 1914 г., Рязанская обл., Клепиковский р-н, д. Ершово, сержант.

АНТОНОВ Дмитрий Аверьянович, род. в 1910 г., Рязанская обл., Клепиковский р-н, д. Большое Дарьино, ст. лейтенант, ранен. Награжден орденом Красной Звезды.

АНТОНОВ Евгений Георгиевич, род. в 1923 г., Рязанская обл., Клепиковский р-н, р.п. Тума, сержант.

АНТОНОВ Иван Дмитриевич, род. в 1912 г., Рязанская обл., Клепиковский р-н, д. Ершово, рядовой.

АНТОНОВ Иван Павлович, род. в 1925 г., Рязанская обл., Клепиковский р-н, д. Ершовские Выселки, сержант.

АНТОНОВ Константин Андреевич, род. в 1923 г., Рязанская обл., Клепиковский р-н, д. Кондаково, рядовой.

АНТОНОВ Михаил Лукич, род. в 1917 г., Рязанская обл., Клепиковский р-н, д. Аристово, рядовой.

АНТОНОВ Николай Максимович, род. в 1911 г., Рязанская обл., Клепиковский р-н, д. Ершово, стрелок.

АНТОНОВ Павел Васильевич, род. 1923 г., Рязанская обл., Клепиковский р-н, д. Ершово, сержант.

АНТОХИН Василий Анисимович, род. в 1913 г., Рязанская обл., Клепиковский р-н, д. Гришино, рядовой.

АНТОШЕЧКИН Иван Егорович, род. в 1924 г., Рязанская обл., Клепиковский р-н, с. Малахово, рядовой, сапер, ранен.

АНТОШЕЧКИН Николай Егорович, род. в 1922 г., Рязанская обл., Клепиковский р-н, с. Малахово, рядовой, телефонист. Награжден орденом Славы, двумя медалями «За отвагу», медалью «За боевые заслуги». Умер 13.06.1994 г.

АНТОШЕЧКИН Петр Яковлевич, род. в 1922 г., Рязанская обл., Клепиковский р-н, д. Ветчаны, сержант.

АНТОШКИН Георгий Артемович, род. в 1909 г.

АНТОШКИН Григорий Евдокимович, род. в 1908 г., Рязанская обл., Клепиковский р-н, д. Малое Дарьино, рядовой.

АНТОШКИН Иван Васильевич, род. в 1925 г., Рязанская обл.,

Клепиковский р-н, Давыдовский с/с, рядовой.

АНТОШКИН Михаил Евдокимович, род. в 1906 г., Рязанская обл., Клепиковский р-н, д. Тамышево.

АНТОШКИН Павел Емельянович, род. в 1927 г., Рязанская обл., Клепиковский р-н, д. Ветчаны, ефрейтор.

АНЮТИН Алексей Иванович, род. в 1912 г., Рязанская обл., Клепиковский р-н, д. Лихунино, рядовой.

АНЮТИН Василий Михайлович, род. в 1923 г., Рязанская обл., Клепиковский р-н, д. Лихунино, рядовой.

АПАЛИКОВ Иван Андриянович, род. в 1922 г., Рязанская обл., Клепиковский р-н, Малаховский с/с, рядовой.

АРГАМАКОВ Анатолий Алекс., род. в 1893 г., Рязанская обл., г. Спас-Клепики, рядовой.

АРИШИН Илья Степанович, род. в 1927 г., Рязанская обл., Клепиковский р-н, д. Култуки, рядовой.

АРОВИН Александр Иванович, род. в 1914 г., Рязанская обл., г. Спас-Клепики, сержант.

АРОВИН Андрей Григорьевич, род. в 1926 г., Рязанская обл., Клепиковский р-н, д. Калдево, ст. сержант.

АРОВИН Виктор Васильевич, род. в 1916 г., Рязанская обл., Клепиковский р-н, д. Бозово, рядовой.

АРОВИН Иван Тимофеевич, род. в 1923 г., Рязанская обл., Клепиковский р-н, Лосевский с/с, сержант.

АРОВИН Иван Яковлевич, род. в 1907 г., Рязанская обл., Клепиковский р-н, с. Екшур, сержант.

АРОВИН Семен Иванович, род. в 1901 г., Рязанская обл., Клепиковский р-н, д. Бозово, рядовой.

АРОВИН Степан Алексеевич, род. в 1921 г., Рязанская обл., Клепиковский р-н, д. Бозово, рядовой.

АРОВИНА Антонина Антоновна, род. в 1924 г., Рязанская обл., Клепиковский р-н, д. Бозово, рядовой.

АРСЕНОВ Андрей Маркович, род. в 1904 г., Рязанская обл., Клепиковский р-н, д. Ильино.

АРСЕНОВ Семен Илларионович, род. в 1909 г., Рязанская обл., Клепиковский р-н, д. Ильино.

АРТАМОНОВ Андрей Максимович, род. в 1918 г., рядовой.

АРТАМОНОВ Моисей Андреевич, род.: Рязанская обл., Клепиковский р-н, д. Уречное.

АРТАМОНОВ Федор Михайлович, род. в 1916 г., Рязанская обл., Клепиковский р-н, д. Борисково, сержант. Награжден орденами Отечественной войны, Славы, медалью «За отвагу».

АРТАМОХИН Аким Матвеевич, род. в 1920 г., Рязанская обл., Клепиковский р-н, с. Криуша, сержант.

АРТАМОХИН Егор Акимович, род.: Рязанская обл., Клепиковский р-н, с. Криуша.

АРТАМОХИН Павел Матвеевич, род. в 1912 г., Рязанская обл., Клепиковский р-н, с. Криуша, сержант.

АРТЕМКИН Павел Андреевич, род. в 1918 г., Рязанская обл., Клепиковский р-н, д. Макеево, старшина. Умер 09.03.1986 г.

АРТЕМКИНА Ольга Андреевна, род. в 1921 г., сержант.

АРТЕМОВ Александр Иванович, род. в 1917 г., мл. лейтенант.

АРТЕМОВ Алексей Семенович, род. в 1907 г., Рязанская обл., Клепиковский р-н, д. Малое Дарьино, рядовой.

АРТЕМОВ Анатолий Григорьевич, род. в 1927 г., Рязанская обл., Клепиковский р-н, д. Фролово.

АРТЕМОВ Василий Иосифович, род. в 1913 г., Рязанская обл., Клепиковский р-н, д. Большое Курапово, рядовой.

АРТЕМОВ Дмитрий Михайлович, род. в 1893 г., Рязанская обл., Клепиковский р-н, д. Батыково, рядовой.

АРТЕМОВ Иван Захарович, род. в 1926 г., Рязанская обл., Клепиковский р-н, д. Култуки, мл. сержант.

АРТЕМОВ Иван Иванович, род. в 1911 г., Рязанская обл., Клепиковский р-н, д. Рябикино, сержант.

АРТЕМОВ Иван Яковлевич, род. в 1913 г., Рязанская обл., Клепиковский р-н, д. Батыково, сержант.

АРТЕМОВ Константин Григорьевич, род. в 1924 г., Рязанская обл., Клепиковский р-н, д. Тамышево, рядовой.

АРТЕМОВ Матвей Тимофеевич, род. в 1909 г., Рязанская обл., Клепиковский р-н, д. Макеево, рядовой.

АРТЕМОВ Михаил Иванович, род. в 1918 г., Рязанская обл., Клепиковский р-н, д. Лосево, рядовой.

АРТЕМОВ Михаил Семенович, род. в 1913 г., Рязанская обл., Клепиковский р-н, Пилевский с/с, рядовой.

АРТЕМОВ Петр Михайлович, род. в 1922 г., Рязанская обл., Клепиковский р-н, с. Ветчаны, рядовой, дважды ранен. Награжден двумя орденами Отечественной войны, медалью «За победу над Германией в Великой Отечественной войне 1941–1945 гг.». Умер 22.02.2009 г.

АРТЕМОВ Семен Алексеевич, род. в 1914 г., Рязанская обл., Клепиковский р-н, д. Колесниково. Награжден медалями «За боевые заслуги», «За взятие Кенигсберга».

АРТЕМОВ Яков Васильевич, род. в 1893 г., Рязанская обл., Клепиковский р-н, д. Тюково, рядовой.

АРТЕМОВА Клавдия Дмитриевна, род. в 1922 г., Рязанская обл., Клепиковский р-н, д. Батыково, рядовой.

АРТЕМОВА Клавдия Семеновна, род. в 1923 г., Рязанская обл., Клепиковский р-н, д. Выселки, рядовой.

АРТЕМОВА Любовь Яковлевна, род. в 1923 г., Рязанская обл., Клепиковский р-н, д. Батыково, рядовой.

АРТЮХОВ Михаил Андреевич, род. в 1925 г., Рязанская обл., г. Спас-Клепики, рядовой.

АРТЮШКИН Василий Антонович, род. в 1906 г., Рязанская обл., Клепиковский р-н, д. Березово, рядовой.

АРХАРОВ Андрей Иванович, род. в 1909 г., Рязанская обл., Клепиковский р-н, д. Черное, сержант. Награжден медалью «За оборону Москвы».

АРХАРОВ Дмитрий Андреевич, род. в 1919 г., Рязанская обл., Клепиковский р-н, д. Черное, мл. сержант.

АРХИПОВ Алексей Михайлович, род. в 1922 г., Рязанская обл., Клепиковский р-н, д. Фомино.

АРХИПОВ Дмитрий Иванович, род. в 1920 г., Рязанская обл., Клепиковский р-н, д. Тюково, мл. сержант.

АРХИПОВ Михаил Иванович, род. в 1916 г., Рязанская обл., Касимовский р-н, д. Анемнясево.

АРХИПОВ Павел Степанович, род. в 1920 г., Рязанская обл., Клепиковский р-н, с. Криуша, сержант.

АРХИПОВА Лидия Семеновна, род. в 1923 г., Рязанская обл., Клепиковский р-н, с. Криуша, сержант.

АРХИПОЧКИН Виктор Дмитриевич, род. в 1925 г., Рязанская обл., Клепиковский р-н, д. Летники, сержант.

АРХИПОЧКИН Николай Петрович, род. в 1917 г., Рязанская обл., Клепиковский р-н, д. Малое Дарьино, рядовой, артиллерист-разведчик, ранен. Награжден двумя медалями «За отвагу», медалями «За победу над Германией в Великой Отечественной войне 1941–1945 гг.», «За победу над Японией».

АРХИПОЧКИНА Мария Трофимовна,



род. в 1923 г., Рязанская обл., Клепиковский р-н, д. Ивкино, рядовой, связистка, контужена. Награждена медалями «За отвагу», «За взятие Кенигсберга». Умерла 08.06.2006 г.

АРХИПЦЕВ Василий Митрофанович, род. в 1925 г., Рязанская обл., Клепиковский р-н, с. Малахово, рядовой.

АРШИН Илья Степанович, род. в 1927 г., Рязанская обл., Клепиковский р-н, д. Култуки, рядовой.

АСЕЕВ Дмитрий Иванович, род. 15.11.1921 г., Рязанская обл., Клепиковский р-н, д. Тамышево. На фронте с июня 1941 года по сентябрь 1944 года. Рядовой, автоматчик, разведчик. Воевал на Южном, Юго-Западном, Северо-Кавказском, 1-м Прибалтийском фронтах, ранен. Награжден орденами Красной Звезды, Отечественной войны I степени, двумя медалями «За отвагу», медалями «За боевые заслуги», «За оборону Киева». Демобилизован в 1957 году в звании подполковника. Работал на Рязанском станкостроительном заводе. Умер 8.02.2007 г.

АСЕЕВ Константин Яковлевич, род. в 1924 г., Рязанская обл., Клепиковский р-н, д. Тамышево, ст. сержант, сапер, ранен.

АСЕЕВ Яков Христофорович, род. в 1895 г., Рязанская обл., г. Спас-Клепики, рядовой.

АСЕЕВА Антонина Федоровна, род. в 1923 г., Рязанская обл.,

Клепиковский р-н, с. Екшур, рядовой.

АСМОЛОВ Алексей Афанасьевич, род. в 1926 г., Рязанская обл., Клепиковский р-н, д. Малое Дарьино, рядовой.

АСТАПЕНКО Андрей Михайлович, род. в 1911 г., Рязанская обл., г. Спас-Клепики, рядовой.

АСТАХОВ Виктор Епифанович, род. в 1925 г., Рязанская обл., Клепиковский р-н, д. Макарово, ефрейтор.

АСТАХОВ Владимир Николаевич, род. в 1927 г., Рязанская обл., Клепиковский р-н, д. Макарово, рядовой.

АСТАХОВ Константин Епифанович, род. в 1919 г., Рязанская обл., Клепиковский р-н, д. Макарово, рядовой, сапер.

АСТАХОВА Мария Ивановна, род. в 1923 г., Рязанская обл., Клепиковский р-н, д. Парфеново, рядовой.

АСТАШКОВ Николай Иванович, род. в 1922 г., Рязанская обл., Клепиковский р-н, Ушморский с/с, рядовой.

АСТАШКОВА Александра Дмитриевна, род. в 1923 г., Рязанская обл., Клепиковский р-н, д. Белозерье.

АСТАШОНОВ Андрей Максимович, род. в 1918 г., Рязанская обл., Клепиковский р-н, д. Мамоново, рядовой.

АТРЕМОВ Анатолий Григорьевич, род. в 1927 г., Рязанская обл., Клепиковский р-н, д. Фролово.

АФАНАСЬЕВ Алексей Карпович, род. в 1918 г., Рязанская обл., Клепиковский р-н, с. Козельское, сержант.

АФАНАСЬЕВ Иван Васильевич, род. в 1913 г.

АФИНОГЕНОВ Алексей Егорович, род. в 1897 г., Рязанская обл., Клепиковский р-н, д. Волчково.

АФОНИН Александр Михайлович, род. в 1927 г., Рязанская обл., Клепиковский р-н, Аристовский с/с, сержант.

АФОНИН Василий Трофимович, род. в 1926 г., Рязанская обл., Клепиковский р-н, д. Посерда, писарь при штабе.

АФОНИН Владимир Степанович, род. в 1926 г., Рязанская обл., Клепиковский р-н, Черновский с/с, рядовой.

АФОНИН Иван Григорьевич, род. в 1914 г., Рязанская обл., Клепиковский р-н, д. Ветчаны, рядовой, стрелок.

АФОНИН Николай Дмитриевич, род. в 1925 г., Рязанская обл., Клепиковский р-н, д. Ольгино, рядовой.

АФОНЬКИН Николай Алексеевич, род. в 1924 г., Рязанская обл., Клепиковский р-н, д. Ветчаны, рядовой.

АФОНЮШКИН Владимир Иванович, род. в 1922 г., Рязанская обл., Клепиковский р-н, д. Тюково, сержант.

АХРЮКОВ Николай Петрович, род. в 1927 г., Рязанская обл., Клепиковский р-н, д. Ненашкино, рядовой.


1


2


3


4


5

6

Часть
вая Почта
66469 —
1946.

Дано Глинкиной Наталье ___ года рождения 1922 года родители которой и она проживают в Рязанской обл Клепиковский р-н Макеевский с/с д. Макеево

Глинкина Клепиковским райвоенкоматом мобилизована для работы в качестве телефонистки в/ч 66469 с "17" июня 1946 г. по приказу № 172 от "17" июня 1946 г. и работала в качестве телефонистки 1 год 1 мес.

Удостоверение дано в связи с выездом на территорию СССР и действительно с 17 июня 46 г по 17 августа 46 г.

Командир в/ч
№ 66469 с.л.-т
/Садовский/

7

"Я"
Часть
Полевая Почта
— 66469 —
№ 16

Выдан форменного платья
Садовский/

Отпускной билет № 8
Вольнонаемной работнице в/ч пп 66469
Глинкиной Наталии Ефимовне
Приказом по части № 40 от 17 июня 1946 года разрешено выехать на территорию СССР к месту жительства
Рязанской области Спас-Клепиковский р-н
с 17 июня 46 г по 17 августа 1946 г

Командир в/ч пп 66469 ШВ
Садовский/

8

Н. К. О
Войсковая Часть
Полевая Почт
— 66469 —
15 июля 1945 г.
№

Председателю Макеевского с/совета Спас-Клепиковского района.

Сегодня 15-го июля 1945 г. почитель Макеевского с/совета Глинкина Наталия за самоотверженный труд и доблесть на фронте борьбы с немецко-фашистскими захватчиками указом президиума Верховного Совета СССР награждена наградой медалью "За Боевые заслуги".

Увертелию просим Вас сообщить об этом родителям награжденной и от нашего имени от души поздравить их и поблагодарить за то, что они воспитали такую дочь - верную сталинскую патриотку нашей социалистической Родины.

С офицерским приветом

Начальник в/ч
пп 66469
Ст. лейтенант
/Садовский/

Зам. начальника
в/ч пп 66469
по полит части
Лейтенант
/Заполоцкий/

В СКУПЫХ СТРОКАХ ВОЕННЫХ ДОКУМЕНТОВ
МЫ ИЩЕМ ТЕХ ЕДИСТВЕННЫХ ОТВЕТОВ
ПРОБЛЕМАМ НЕРЕШЕННЫМ НАШИХ ДНЕЙ,
КАК-БУДТО БЫЛО ПРОШЛОМУ ВИДНЕЙ...

И МЫ С ТОБОЙ, ЖИВУЩИЕ В ГРЯДУЩЕМ,
КОТОРОЕ ЛИШЬ ГРЕЗИЛОСЬ ЧУТОК
В СМЕРТЕЛЬНЫЙ БОЙ ЗА РОДИНУ ИДУЩИМ,
ЧЕРПАЕМ СИЛУ ЖИЗНИ ЭТИХ СТРОК.


9


10


11


12

13



г. Клепики. Ветераны трикотажной фабрики. Апрель 1990 г.

14



Б

БАБАЕВ Алексей Андреевич, род.



17.03.1925 г., Рязанская обл., Клепиковский р-н, д. Лосево, сержант, санинструктор. В 1942 г. окончил среднюю школу в г. Спас-Клепики. 15 января 1943 г. призван в армию и направлен в Южно-Уральское пулеметное училище в г. Благовещенске Башкирской АССР.

Воевал в состава 296-го гвардейского стрелкового полка, освобождал Карело-Финскую ССР. В составе 98-й гвардейской Свирской Краснознаменной дивизии участвовал в боях по разгрому 11 танковых дивизий гитлеровцев юго-западнее Будапешта.

С мая 1945 по июнь 1946 года – командир отделения 999-го гв. стрелкового полка, сначала в г. Муроме, затем на Дальнем Востоке – помощник командира, командир взвода. Награжден медалями «За боевые заслуги», «За победу над Германией в Великой Отечественной войне 1941–1945 гг.». Демобилизован в 1950 году. Окончил Рязанский сельскохозяйственный институт, факультет механизации. Умер 8.03.1979 г.

БАБАЕВ Андрей Алексеевич, род. в 1898 г., Рязанская обл., Клепиковский р-н, д. Лосево, рядовой, стрелок.

БАБАЕВ Матвей Алексеевич, род. в 1903 г., Рязанская обл., г. Спас-Клепики, рядовой.

БАБАЕВ Михаил Алексеевич, род. в 1925 г., Рязанская обл., г. Спас-Клепики, рядовой, сапер. Награжден орденом Отечественной войны, медалями «За отвагу», «За боевые заслуги», «За победу над Германией в Великой Отечественной войне 1941–1945 гг.», «За победу над Японией». Умер 6.01.2003 г.

БАБАЕВ Сергей Михайлович, род. в 1926 г., Рязанская обл., Клепиковский р-н, д. Борисово, старшина.

БАБКИН Иван Михайлович, род. в 1927 г., Рязанская обл., г. Спас-Клепики, сержант.

БАБКИН Михаил Кузьмич, род. в 1922 г., Рязанская обл., Клепиковский р-н, д. Беломутово, сержант, командир орудия, ранен. Умер 23.05.1965 г.

БАБКИН Сергей Васильевич, род. в 1924 г., Рязанская обл., Клепиковский р-н, д. Андроново, сержант.

БАБКИН Федор Яковлевич, род. в 1911 г., Рязанская обл., Клепиковский р-н, д. Сергеево, рядовой.

БАБКИН Яков Ефимович, род. в 1915 г., Рязанская обл., Клепиковский р-н, д. Пансурово, сержант.

БАБКИН Николай Михайлович, род.: Рязанская обл., Клепиковский р-н, Тюковский с/с, сержант.

БАГЛИКОВ Григорий Николаевич, род. в 1893 г., Рязанская обл., Клепиковский р-н, д. Тетерино, сержант.

БАЗАРОВ Георгий Федосеевич, род. в 1924 г., Рязанская обл., Клепиковский р-н, д. Извеково, ст. матрос.

БАЙКОВ Владимир Дмитриевич, род. в 1925 г., рядовой.

БАЙКОВ Николай Петрович, род. в 1908 г., Рязанская обл., Клепиковский р-н, д. Кабаново, ефрейтор, минометчик.

БАКЛАНОВ Александр Иванович, род. в 1910 г., Рязанская обл., Клепиковский р-н, д. Новоселки, сержант.

БАКЛАНОВ Андрей Михайлович, род. в 1913 г., Рязанская обл., Клепиковский р-н, с. Екшур, сержант.

БАКОНИН Алексей Иванович, род. в 1907 г., Рязанская обл., Клепиковский р-н, с. Егорово, рядовой.

БАКОНИН Иван Михайлович, род. в 1915 г., Рязанская обл., Клепиковский р-н, Криушинский с/с, ст. сержант.

БАКОНИН Петр Михайлович, род. в 1923 г., Рязанская обл., Клепиковский р-н, д. Ершово,

рядовой, телефонист, ранен, участник Сталинградской битвы. Награжден медалью «За отвагу».

БАКШЕЕВ Сергей Григорьевич, род. в 1909 г., Рязанская обл., Клепиковский р-н, д. Ершовские Выселки, рядовой.

БАКШЕЕВ Тимофей Афанасьевич, род. в 1895 г., Рязанская обл., Клепиковский р-н, д. Ершовские Выселки, сержант.

БАКШЕЕВА Мария Николаевна, род. в 1924 г., Рязанская обл., Клепиковский р-н, д. Ершовские Выселки, рядовой.

БАЛАБАЕВ Иван Григорьевич, род. в 1918 г., Рязанская обл., Клепиковский р-н, д. Верея, рядовой.

БАЛАБАЕВ Михаил Павлович, род. в 1921 г., Рязанская обл., Клепиковский р-н, Верейский с/с, рядовой.

БАЛАБАЕВ Михаил Платонович, род. в 1908 г., Рязанская обл., Клепиковский р-н, д. Верея, рядовой.

БАЛАБАЕВ Яков Петрович, род. в 1913 г., Рязанская обл., Клепиковский р-н, д. Верея, рядовой.

БАЛАКИРЕВ Иван Никитович, род. в 1910 г., Рязанская обл., Клепиковский р-н, д. Кузино, рядовой.

БАЛАКИРЕВ Маркиян Павлович, род. в 1897 г., Рязанская обл., Клепиковский р-н, д. Селезнево, рядовой.

БАЛАКИРЕВ Петр Макарович, род. в 1924 г., Рязанская обл., Клепиковский р-н, Оськинский с/с, сержант.

БАЛАКИРЕВ Федор Куприянович, род. в 1906 г., Рязанская обл., Клепиковский р-н, д. Селезнево, рядовой.

БАЛАШОВ Андрей Иванович, род. в 1911 г., Рязанская обл., Клепиковский р-н, д. Заводская Слобода, рядовой.

БАЛАШОВ Валентин Григорьевич, род. в 1892 г., Рязанская обл., Клепиковский р-н, д. Малое Жабье, рядовой.

БАЛАШОВ Василий Васильевич, род. в 1912 г., Рязанская обл., Клепиковский р-н, д. Норино, сержант, водитель танка, ранен. Награжден медалью «За взятие Кенигсберга».

БАЛАШОВ Василий Данилович, род. в 1925 г., Рязанская обл., Клепиковский р-н, д. Норино.

БАЛАШОВ Егор Григорьевич, род. в 1924 г., Рязанская обл., Рязанский р-н, д. Заборье, сержант.

БАЛАШОВ Иван Алексеевич, род. в 1925 г., Рязанская обл., Клепиковский р-н, д. Федино, рядовой.

БАЛАШОВ Иван Яковлевич, род. в 1899 г., Рязанская обл., Клепиковский р-н, д. Фролово, рядовой.

БАЛАШОВ Михаил Ефимович, род. в 1923 г., Рязанская обл., Клепиковский р-н, д. Федино, сержант.

БАЛАШОВ Михаил Петрович, род. в 1911 г., Рязанская обл., Клепиковский р-н, д. Заводская Слобода, рядовой.

БАЛАШОВ Николай Иванович, род. в 1924 г., Рязанская обл., Клепиковский р-н, д. Котово, сержант.

БАЛАШОВ Николай Михайлович, род. в 1927 г., Рязанская обл., г. Спас-Клепики, рядовой.

БАЛАШОВ Петр Александрович, род. в 1924 г., Рязанская обл., Клепиковский р-н, д. Норино, рядовой, разведчик. Награжден орденами Славы, Отечественной войны, медалью «За отвагу».

БАЛАШОВ Петр Тихонович, род. в 1924 г., Рязанская обл., Клепиковский р-н, Гришинский с/с, сержант.

БАЛАШОВ Степан Ефимович, род. в 1927 г., Рязанская обл., Клепиковский р-н, д. Федино, мл. сержант.

БАЛАШОВ Яков Николаевич, род. в 1911 г., Рязанская обл., Клепиковский р-н, Черновский с/с, рядовой.

БАЛОБАНОВ Дмитрий Петрович, род. в 1917 г., Рязанская обл., Клепиковский р-н, Криушинский с/с, рядовой.

БАРАКОВ Петр Степанович, род. в 1918 г., Рязанская обл., Клепиковский р-н, Давыдовский с/с, рядовой.

БАРАНОВ Василий Иванович, род. в 1916 г., Рязанская обл., Клепиковский р-н, д. Калдево, рядовой, стрелок. Награжден орденом Красной Звезды, медалями «За отвагу», «За оборону Кавказа», «За победу над Германией в Великой Отечественной войне 1941–1945 гг.».

БАРАНОВ Василий Кириллович, род. в 1907 г., Рязанская обл., Клепиковский р-н, д. Кобылинка, сержант.

БАРАНОВ Дмитрий Евгеньевич, род. в 1915 г., Рязанская обл., Клепиковский р-н, д. Часлово.

БАРАНОВ Иван Андреевич, род. в 1917 г., Рязанская обл., Клепиковский р-н, д. Гуреево,

старшина, механик автовооружения. Награжден орденом Красной Звезды, медалями «За боевые заслуги», «За победу над Германией в Великой Отечественной войне 1941–1945 гг.».

БАРАНОВ Иван Дмитриевич, род. в 1906 г., Рязанская обл., г. Спас-Клепики, рядовой.

БАРАНОВ Иван Петрович, род. в 1923 г., Рязанская обл., Клепиковский р-н, д. Снохино, сержант. Умер 11.06.1983 г.

БАРАНОВ Никита Федорович, род. в 1911 г., Рязанская обл., Клепиковский р-н, д. Гуреево, сержант, стрелок-автоматчик, ранен.

БАРАНОВ Николай Дмитриевич, род. в 1926 г., Рязанская обл., Клепиковский р-н, Ушморский с/с, мл. сержант.

БАРАНОВ Николай Иванович, род. в 1916 г., Рязанская обл., Клепиковский р-н, д. Калдево, лейтенант, огнеметчик.

БАРАНОВ Николай Степанович, род. в 1927 г., Рязанская обл., Клепиковский р-н, д. Давыдово, сержант.

БАРАНОВ Петр Алексеевич, род. в 1925 г., Рязанская обл., Клепиковский р-н, д. Акулово, ст. сержант, артиллерист. Награжден орденом Красной Звезды, медалями «За боевые заслуги», «За отвагу», «За победу над Германией в Великой Отечественной войне 1941–1945 гг.», «За взятие Будапешта», «За взятие Вены», «За освобождение Белграда», «За освобождение Праги». Умер 20.03.2005 г.

БАРАНОВ Прокоп Алексеевич, род. в 1918 г., Рязанская обл., Клепиковский р-н, д. Акулово, рядовой, разведчик, дважды ранен. Награжден медалями «За оборону Сталинграда», «За отвагу».

БАРАНОВ Степан Михайлович, род. в 1913 г., Рязанская обл., Клепиковский р-н, д. Давыдово, рядовой.

БАРАНОВ Фрол Николаевич, род. в 1898 г., Рязанская обл., Клепиковский р-н, д. Акулово, рядовой, стрелок. Умер 01.01.1946 г.

БАРАНЦЕВ Василий Тихонович, род. в 1924 г., Рязанская обл., Клепиковский р-н, д. Акулово, мл. сержант, пулеметчик, ранен.

БАРАНЦЕВ Иван Алексеевич, род. в 1922 г., Рязанская обл., Клепиковский р-н, д. Акулово, рядовой, пулеметчик, ранен. Награжден орденом Отечественной войны, медалью «За победу над Японией». Умер 02.02.1997 г.

БАРАХОВ Владимир Степанович, род. в 1927 г., Рязанская обл., Клепиковский р-н, д. Константиново, рядовой, шофер.

БАРАХОВ Петр Степанович, род. в 1918 г., Рязанская обл., Клепиковский р-н, с. Константиново, рядовой.

БАРДАНОВ Яков Александрович, род. в 1899 г. Умер 10.03.1989 г.

БАРИНОВ Владимир Иосифович, род. в 1925 г.

БАРИНОВ Владимир Степанович, род. в 1927 г., Рязанская обл., Клепиковский р-н, р.п. Тума, рядовой.

БАРИНОВ Георгий Федорович, род. в 1908 г., мл. лейтенант, командир стрелкового взвода. Награжден орденом Красной Звезды.

БАРИНОВ Николай Нестерович, род. в 1909 г., Рязанская обл., Клепиковский р-н, д. Дмитриево, рядовой, стрелок-автоматчик. Награжден двумя орденами Красной Звезды, медалями «За отвагу», «За взятие Будапешта».

БАРКОВ Анисим Филиппович, род. в 1910 г., Рязанская обл., Клепиковский р-н, д. Карцово, рядовой.

БАРКОВ Василий Киреевич, род. в 1907 г., Рязанская обл., Клепиковский р-н, д. Ольгино, рядовой.

БАРКОВ Константин Епифанович, род. в 1917 г., Рязанская обл., Клепиковский р-н, д. Анисимово, рядовой.

БАРКОВ Кузьма Иванович, род. в 1920 г., Рязанская обл., г. Спас-Клепики, рядовой.

БАРКОВ Петр Григорьевич, род. в 1915 г., Рязанская обл., Клепиковский р-н, д. Ершовские Выселки, рядовой.

БАРКОВ Петр Петрович, род. в 1915 г.

БАРНАШЕВ Герасим Фадеевич, род. в 1907 г., Рязанская обл., Клепиковский р-н, д. Черное, рядовой.

БАРХИЩЕВ Михаил Алексеевич, род. в 1926 г.

БАРЧУКОВ Сергей Иванович, род. в 1909 г., Рязанская обл., Клепиковский р-н, с. Заборье, рядовой, связист. Награжден медалями «За отвагу», «За оборону Москвы», «За победу над Германией в Великой Отечественной войне 1941–1945 гг.», «За победу над Японией». Умер 02.02.1975 г.

БАРЫКИН Ефим Егорович, род. в 1900 г., Рязанская обл., Клепиковский р-н, д. Харино, рядовой.

БАРЫКИН Павел Егорович, род. в 1896 г., Рязанская обл., Клепиковский р-н, д. Ханино, рядовой.

БАРЫШЕВ Иван Лукьянович, род. в 1913 г., Рязанская обл., Клепиковский р-н, д. Задне-Пилево, сержант.

БАСЕНКИН Александр Петрович, род. в 1924 г., Рязанская обл., Клепиковский р-н, Лосевский с/с, рядовой.

БАСКАКОВ Иван Андреевич, род. в 1922 г., Рязанская обл., Клепиковский р-н, Ушморский с/с, рядовой.

БАСКАКОВ Матвей Максимович, род. в 1914 г., Рязанская обл., Клепиковский р-н, с. Бусаево, сержант, пулеметчик-зенитчик. Умер 11.04.1989 г.

БАСКАКОВ Михаил Иванович, род. в 1896 г., Рязанская обл., Клепиковский р-н, с. Ушмор, рядовой.

БАТМАНОВ Виктор Васильевич, род. в 1917 г., г. Москва, лейтенант. Умер 30.01.2002 г.

БАТМАНОВ Егор Степанович, род. в 1921 г., Рязанская обл., Клепиковский р-н, д. Сосы, рядовой, сапер.

БАТМАНОВ Иван Михеевич, род. в 1918 г., Рязанская обл., Клепиковский р-н, р.п. Тума, ефрейтор.

БАТУРИН Александр Васильевич, род. в 1925 г., Рязанская обл., Клепиковский р-н, д. Натальино, сержант.

БАТУРИН Николай Васильевич, род. в 1927 г., Рязанская обл., Клепиковский р-н, Гришинский с/с, рядовой.

БАТУРИН Сергей Николаевич, род. в 1917 г., Рязанская обл., Клепиковский р-н, д. Натальино, сержант.

БАУФАЛ Александр Станиславович, род. в 1927 г., Рязанская обл., Клепиковский р-н, д. Тамышево.

БАШАРОВ Сергей Яковлевич, род. в 1913 г., Рязанская обл., Клепиковский р-н, д. Кобылинка, сержант, ранен. Награжден медалями «За отвагу», «За боевые заслуги», «За оборону Ленинграда».

БАШКИН Сергей Никитович, род. в 1927 г., Рязанская обл., Тумский р-н, мл. сержант.

БАШТРЫКОВ Ефим Иванович, род. в 1924 г., Рязанская обл., Клепиковский р-н, д. Бахметьево, сержант.

БАШТРЫКОВ Филипп Карпович, род.: Рязанская обл., Клепиковский р-н, д. Бахметьево.

БЕЛИКОВ Александр Николаевич, род. в 1923 г. Награжден орденом Красной Звезды, медалью «За отвагу».

БЕЛИКОВ Алексей Николаевич, род. в 1922 г., Рязанская обл., Клепиковский р-н, д. Тетерино. Награжден орденом Красной Звезды, медалью «За отвагу». Умер 30.09.1998 г.

БЕЛИКОВ Андрей Иванович, род. в 1901 г., Рязанская обл., Клепиковский р-н, д. Фомино, сержант.

БЕЛИКОВ Василий Иванович, род. в 1909 г., Рязанская обл., Клепиковский р-н, д. Тетерино, сержант.

БЕЛИКОВ Василий Семенович, род. в 1912 г., Рязанская обл., Клепиковский р-н, д. Тетерино, сержант. Награжден медалью «За боевые заслуги». Умер 28.08.1992 г.

БЕЛИКОВ Владимир Андрианович, род. в 1925 г., Рязанская обл., Клепиковский р-н, Ольгинский с/с, старшина.

БЕЛИКОВ Владимир Ильич, род. в 1902 г., Рязанская обл., Клепиковский р-н, д. Тетерино, рядовой.

БЕЛИКОВ Михаил Андреевич, род. в 1916 г., Рязанская обл., Клепиковский р-н, Тюковский с/с, ефрейтор. Умер 23.02.1988 г.

БЕЛИКОВ Михаил Николаевич, род. в 1911 г., Рязанская обл., Клепиковский р-н, д. Тетерино, сержант.

БЕЛИКОВ Павел Семенович, род. в 1907 г., Рязанская обл., Клепиковский р-н, д. Тетерино, сержант.

БЕЛИКОВ Петр Иванович, род. в 1924 г., Тульская обл., Арсеньевский р-н, с. Голубочки, сержант, радист. Награжден медалями «За оборону Ленинграда», «За отвагу», «За победу над Германией в Великой Отечественной войне 1941–1945 гг.». Умер 05.12.1982 г.

БЕЛИКОВ Семен Лаврович, род. в 1926 г., Рязанская обл., Клепиковский р-н, Макеевский с/с, рядовой.

БЕЛИКОВ Юрий Васильевич, род. в 1925 г., Рязанская обл., Клепиковский р-н, Ханинский с/с, рядовой.

БЕЛИКОВА Клавдия Васильевна, род. в 1924 г., Рязанская обл., Клепиковский р-н, д. Потапово, рядовой.

БЕЛКОВ Иван Федорович, род. в 1912 г., Рязанская обл., Клепиковский р-н, д. Гаврино, рядовой, стрелок, ранен.

БЕЛОВ Абрам Андрианович, род. в 1905 г., Рязанская обл., Клепиковский р-н, д. Подгорье, рядовой.

БЕЛОВ Александр Иванович, род. в 1914 г., Рязанская обл., Клепиковский р-н, Тимохинский с/с, сержант.

БЕЛОВ Александр Иванович, род. в 1926 г.

БЕЛОВ Александр Петрович, род. в 1925 г., Рязанская обл., г. Спас-Клепики, рядовой.

БЕЛОВ Андрей Федосеевич, род. в 1919 г., Рязанская обл., Клепиковский р-н, д. Уткино, сержант. Награжден двумя орденами Красной Звезды, медалями «За взятие Кенигсберга», «За отвагу», «За победу над Германией в Великой Отечественной войне 1941–1945 гг.». Умер 05.07.1994 г.

БЕЛОВ Владимир Андреевич, род. в 1926 г., Рязанская обл., Клепиковский р-н, с. Бычково, рядовой.

БЕЛОВ Георгий Моисеевич, род. в 1922 г., Рязанская обл., Клепиковский р-н, д. Павлово, сержант.

БЕЛОВ Григорий Лаврентьевич, род. в 1925 г., Рязанская обл., Клепиковский р-н, д. Аносово.

БЕЛОВ Иван Александрович, род. в 1913 г., Рязанская обл., Клепиковский р-н, д. Егорово, сержант.

БЕЛОВ Иван Алексеевич, род. в 1924 г., Рязанская обл., Клепиковский р-н, Тимохинский с/с, сержант.

БЕЛОВ Иван Васильевич, род. в 1925 г., Рязанская обл., Клепиковский р-н, с. Лесуново.

БЕЛОВ Максим Иванович, род. в 1893 г., Рязанская обл., Клепиковский р-н, д. Калдево, рядовой.

БЕЛОВ Матвей Иванович, род. в 1898 г., Рязанская обл., Клепиковский р-н, д. Аносово.

БЕЛОВ Михаил Николаевич, род. в 1920 г., Рязанская обл., Клепиковский р-н, Тимохинский с/с, сержант.

БЕЛОВ Михаил Терентьевич, род. в 1923 г., Рязанская обл., Клепиковский р-н, д. Неверово, рядовой.

БЕЛОВ Николай Иванович, род. в 1912 г., Рязанская обл., Клепиковский р-н, д. Подгорье, рядовой.

БЕЛОВ Николай Павлович, род. в 1924 г., Рязанская обл., Клепиковский р-н, д. Бычково.

БЕЛОВ Павел Фомич, род. в 1902 г., Рязанская обл., г. Спас-Клепики, сержант.

БЕЛОВ Петр Иванович, род. в 1903 г., Рязанская обл., г. Спас-Клепики, рядовой.

БЕЛОВ Сергей Васильевич, род. в 1916 г., Рязанская обл., Клепиковский р-н, д. Павлово, сержант.

БЕЛОВ Степан Дмитриевич, род. в 1914 г., Рязанская обл., Клепиковский р-н, д. Акулово.

БЕЛОВ Федор Лаврентьевич, род. в 1902 г., Рязанская обл., Клепиковский р-н, д. Уткино.

БЕЛОВ Федор Петрович, род. в 1894 г., Рязанская обл., г. Спас-Клепики, рядовой.

БЕЛОВ Федор Степанович, род. в 1913 г.

БЕЛОВ Филипп Васильевич, род. в 1916 г., Рязанская обл., Клепиковский р-н, д. Павлово, сержант.

БЕЛОВ Яков Денисович, род. в 1917 г., Рязанская обл., Клепиковский р-н, д. Алексеево, рядовой, шофер.

БЕЛОВА Антонина Александровна, род. в 1920 г., ст. сержант, медсестра.

БЕЛОВА Татьяна Дмитриевна, род. в 1922 г., Рязанская обл., Клепиковский р-н, д. Аносово.

БЕЛОКУРОВ Александр Федорович, род. в 1923 г., Рязанская обл., Клепиковский р-н, Озерьевский с/с, сержант.

БЕЛОКУРОВ Алексей Иванович, род. в 1927 г., Рязанская обл., Клепиковский р-н, Чирятский с/с, сержант.

БЕЛОКУРОВ Алексей Семенович, род. в 1911 г., Рязанская обл., Клепиковский р-н, д. Потапово, рядовой.

БЕЛОКУРОВ Василий Сидорович, род. в 1926 г., Рязанская обл., Клепиковский р-н, д. Потапово, ефрейтор.

БЕЛОКУРОВ Григорий Андреевич, род. в 1914 г., Рязанская обл., Клепиковский р-н, д. Потапово, рядовой.

БЕЛОКУРОВ Григорий Герасимович, род. в 1920 г., Рязанская обл., Клепиковский р-н, Оськинский с/с, рядовой.

БЕЛОКУРОВ Григорий Максимович, род. в 1923 г., Рязанская обл., Клепиковский р-н, Оськинский с/с, сержант.

БЕЛОКУРОВ Егор Илларионович, род. в 1911 г., Рязанская обл., Клепиковский р-н, д. Ценово, сержант.

БЕЛОКУРОВ Иван Васильевич, род. в 1897 г., Рязанская обл., Клепиковский р-н, д. Потапово, рядовой.

БЕЛОКУРОВ Иван Егорович, род. в 1898 г., Рязанская обл., Клепиковский р-н, д. Задне-Пилево, сержант.

БЕЛОКУРОВ Иван Федосеевич, род. в 1920 г., Рязанская обл., Клепиковский р-н, Озерьевский с/с, рядовой.

БЕЛОКУРОВ Лаврентий Кириллович, род. в 1918 г., Рязанская обл., Клепиковский р-н, д. Потапово, ранен.

БЕЛОКУРОВ Лазарь Ефимович, род. в 1918 г., Рязанская обл., Клепиковский р-н, д. Потапово, сержант.

БЕЛОКУРОВ Николай Григорьевич, род. в 1918 г., Рязанская обл., Клепиковский р-н, д. Потапово, ранен.

БЕЛОКУРОВ Николай Потапович, род. в 1915 г., Рязанская обл., Клепиковский р-н, д. Потапово, рядовой.

БЕЛОКУРОВ Парфирий Сидорович, род. в 1893 г., Рязанская обл., Клепиковский р-н, д. Потапово, сержант.

★ **Герой Социалистического Труда**

БЕЛОКУРОВ Самсон Илларионович, род. в 1910 г., капитан. Награжден орденами Отечественной войны II степени, Красной Звезды.

БЕЛОКУРОВ Серафим Фомич, род. в 1912 г., Рязанская обл., Клепиковский р-н, д. Потапово, рядовой.

БЕЛОКУРОВ Тимофей Федорович, род. в 1925 г., Рязанская обл., Клепиковский р-н, д. Потапово, сержант.

БЕЛОКУРОВ Федор Григорьевич, род. в 1909 г., Рязанская обл., Клепиковский р-н, д. Потапово, рядовой.

БЕЛОКУРОВ Федор Семенович, род. в 1907 г., Рязанская обл., Клепиковский р-н, д. Потапово, сержант.

БЕЛОКУРОВ Яков Григорьевич, род. в 1911 г., Рязанская обл., Клепиковский р-н, д. Потапово, сержант.

БЕЛОКУРОВА Клавдия Парфирьевна, род. в 1924 г., Рязанская обл., Клепиковский р-н, д. Потапово, рядовой.

БЕЛОНОГОВ Василий Степанович, род. в 1902 г., Рязанская обл., Клепиковский р-н, д. Верея, рядовой.

БЕЛОНОГОВ Мирон Петрович, род. в 1905 г., Рязанская обл., Клепиковский р-н, д. Верея, рядовой.

БЕЛЯЕВ Василий Иванович, род. в 1914 г., Рязанская обл., Клепиковский р-н, д. Большое Курапово, рядовой.

БЕЛЯЕВ Петр Иванович, род. в 1902 г., Рязанская обл., Клепиковский р-н, д. Большое Курапово, рядовой.

БЕНЯКИН Андрей Дмитриевич, род. в 1911 г., Рязанская обл., Клепиковский р-н, д. Чесноково, рядовой.

БИКЕРИН Алексей Гаврилович, род. в 1910 г., Рязанская обл., Клепиковский р-н, с. Криуша, сержант. Награжден орденом Отечественной войны, медалями «За отвагу», «За оборону Москвы», «За взятие Кенигсберга».

БИРЮКОВ Дмитрий Иванович, род. в 1913 г., Рязанская обл., Клепиковский р-н, д. Ненашкино, сержант, ранен.

БИРЮКОВ Иван Степанович, род. в 1918 г., Рязанская обл., Клепиковский р-н, д. Мамасево, сержант.

БИТЮКОВ Геннадий Петрович, род. в 1926 г., Рязанская обл., Клепиковский р-н, Ушморский с/с, рядовой.

БИЦЕНКО Александр Федорович, род. в 1923 г., Рязанская обл., г. Спас-Клепики. Награжден орденом Отечественной войны, медалью «За отвагу».

БИЦЕНКО Федор Федорович, род. 1922 г., Рязанская обл., г. Спас-Клепики, сержант.

БЛИНКОВ Степан Григорьевич, род. в 1926 г., Рязанская обл., Клепиковский р-н, д. Култуки, ст. сержант.

БЛИНОВ Александр Федорович, род. в 1925 г., Рязанская обл., г. Спас-Клепики, сержант, пулеметчик.

БЛИНОВ Анисим Тимофеевич, род. в 1925 г., Рязанская обл., Клепиковский р-н, д. Подгорье, рядовой.

БЛИНОВ Василий Иванович, род. в 1926 г., Рязанская обл., Клепиковский р-н, Макеевский с/с, сержант.

БЛИНОВ Григорий Лаврентьевич, род. в 1916 г., Рязанская обл., Клепиковский р-н, Взвозовский с/с, рядовой.

БЛИНОВ Захар Ильич, род. в 1908 г., Рязанская обл., Клепиковский р-н, д. Подгорье, сержант.

БЛИНОВ Петр Андреевич, род. в 1906 г., Рязанская обл., Клепиковский р-н, д. Аристово, рядовой.

БЛИНОВ Петр Павлович, род. в 1924 г., Рязанская обл., Клепиковский р-н, Малаховский с/с, рядовой.

БЛИНОВ Сергей Матвеевич, род. в 1912 г., Рязанская обл., Клепиковский р-н, Чирятский с/с, ефрейтор.

БЛИНОВ Степан Григорьевич, род. в 1926 г., Рязанская обл., Клепиковский р-н, д. Култуки, ст. сержант.

БЛОХИН Василий Максимович, род. в 1924 г., Рязанская обл., Клепиковский р-н, с. Ушмор, рядовой.

БЛОХИН Иван Григорьевич, род. в 1911 г., Рязанская обл., Клепиковский р-н, Лосевский с/с, сержант.

БЛОХИН Михаил Алексеевич, род. в 1927 г., Рязанская обл., Клепиковский р-н, Тюковский с/с, сержант.

БЛОХИН Михаил Иванович, род. в 1909 г., Рязанская обл., Клепиковский р-н, с. Ушмор, рядовой.

БЛОХИН Никита Сергеевич, род. в 1906 г., Рязанская обл., Клепиковский р-н, д. Аверкиево, рядовой.

БЛОХИН Николай Степанович, род. в 1924 г., Рязанская обл., Клепиковский р-н, Лосевский с/с, рядовой.

БЛОХИН Филипп Иванович, род. в 1902 г., Рязанская обл., Клепиковский р-н, д. Ушмор, рядовой.

БОБРОВ Иван Трофимович, род. в 1917 г., Рязанская обл., Клепиковский р-н, д. Иванково, гв. старшина.

БОБЫЛЕВ Михаил Тимофеевич, род.: Рязанская обл., Клепиковский р-н, д. Соломино.

БОГАТОВ Василий Михайлович, род. в 1924 г., Рязанская обл., Клепиковский р-н, д. Демино, рядовой.

БОГАЧЕВ Лаврентий Илларионович, род. в 1911 г., рядовой. Умер 10.08.1987 г.

БОГДАНОВ Алексей Васильевич, род. в 1923 г., Рязанская обл., Клепиковский р-н, Екшурский с/с, сержант.

БОГДАНОВ Андрей Васильевич, род. в 1911 г., Рязанская обл., Клепиковский р-н, д. Ершовские Выселки, рядовой, танкист. Награжден медалями «За боевые заслуги», «За отвагу». Умер 11.02.1992 г.

БОГДАНОВ Иван Александрович, род. в 1898 г., Рязанская обл., Клепиковский р-н, д. Макеево, ефрейтор, ранен.

БОГДАНОВ Иван Захарович, род. в 1927 г., Рязанская обл., Клепиковский р-н, Макеевский с/с, мл. сержант, радиотелеграфист.

БОГДАНОВ Иван Иванович, род. в 1923 г., Рязанская обл., Клепиковский р-н, д. Макеево, сержант.

БОГДАНОВ Иван Сергеевич, род. в 1899 г., Рязанская обл., Клепиковский р-н, д. Макеево, сержант.

БОГДАНОВ Иван Федорович, род. в 1927 г., Рязанская обл., Клепиковский р-н, Макеевский с/с, мл. сержант.

БОГДАНОВ Михаил Иосифович, род. в 1912 г., Рязанская обл., г. Спас-Клепики, рядовой.

БОГДАНОВ Николай Михайлович, род. в 1923 г., Рязанская обл., Клепиковский р-н, Макеевский с/с, рядовой.

БОГДАНОВ Петр Сергеевич, род. в 1893 г., Рязанская обл., Клепиковский р-н, д. Макеево, рядовой.

БОГДАНОВ Сергей Васильевич, род. в 1911 г.. Умер 11.10.1983 г.

БОГДАНОВ Яков Алексеевич, род. в 1899 г., Рязанская обл., Клепиковский р-н, с. Лихунино, рядовой, стрелок.

БОГУШОВ Константин Дмитриевич, род. в 1924 г., Рязанская обл., Клепиковский р-н, Дунинский с/с, рядовой.

БОДРОВ Иван Трофимович, род. в 1917 г., Рязанская обл., Клепиковский р-н, д. Ветчаны, старшина, старший сигнальщик. Награжден орденом Отечественной войны, медалью «За оборону Ленинграда».

БОДРОВ Михаил Дмитриевич, род. в 1924 г., Рязанская обл., Клепиковский р-н, Тимохинский с/с, рядовой.

БОДРОВ Михаил Дмитриевич, род. в 1908 г., рядовой.

БОДЯГИН Гаврила Романович, род.: Рязанская обл., Клепиковский р-н, д. Иваково.

БОДЯГИН Иван Родионович, род. в 1914 г.

БОДЯГИН Сергей Михайлович, род.: Рязанская обл., Клепиковский р-н, д. Иваково.

БОЗОВ Иван Александрович, род. в 1910 г., Рязанская обл., г. Спас-Клепики, рядовой.

БОИСЬЕВ Михаил Михайлович, род. в 1925 г., Рязанская обл., Клепиковский р-н, с. Ершово.

БОКИН Дмитрий Алексеевич, род. в 1910 г., Рязанская обл., Клепиковский р-н, д. Ушмор, сержант.

БОКИН Иван Петрович, род. в 1925 г., Рязанская обл., Клепиковский р-н, Ушморский с/с, рядовой. Награжден двумя медалями «За отвагу», медалями «За взятие Вены», «За взятие Будапешта», «За победу над Германией в Великой Отечественной войне 1941–1945 гг.».

БОКИН Матвей Федорович, род. в 1913 г., Рязанская обл., Клепиковский р-н, Ушморский с/с, рядовой.

БОКОВ Василий Иванович, род. в 1924 г., Рязанская обл., Клепиковский р-н, д. Горы, сержант.

БОКОВ Николай Алексеевич, род. в 1905 г., Рязанская обл., Клепиковский р-н, д. Ушмор, сержант.

БОЛОТОВ Аким Иосифович, род. в 1896 г., рядовой.

БОЛОТОВ Александр Александрович, род. в 1914 г., Рязанская обл., Клепиковский р-н, д. Тюрвищи, рядовой.

БОЛОТОВ Григорий Осипович, род. в 1904 г., Рязанская обл., Клепиковский р-н, д. Фролово, рядовой.

БОЛОТОВ Дмитрий Михайлович, род. в 1909 г., сапер.

БОЛОТОВ Иван Яковлевич, род. в 1899 г., Рязанская обл., Клепиковский р-н, д. Фролово, рядовой, стрелок-автоматчик, дважды ранен. Умер 13.12.1984 г.

БОЛОТОВ Николай Павлович, род. в 1924 г., Рязанская обл., Клепиковский р-н, Ушморский с/с, сержант.

БОЛТУНОВ Федор Петрович, род. в 1916 г., рядовой, минометчик. Умер 10.10.2003 г.

БОЛЫЧЕВ Емельян Степанович, род. в 1907 г., Рязанская обл., Клепиковский р-н, д. Култуки, рядовой, стрелок, ранен.

БОЛЬШАКОВ Алексей Тимофеевич, род. в 1919 г., Рязанская обл., Клепиковский р-н, Задне-Пилевский с/с, рядовой.

БОЛЬШАКОВ Максим Михайлович, род. в 1900 г., Рязанская обл., Клепиковский р-н, д. Щурово.

БОЛЬШАКОВ Михаил Яковлевич, род. в 1915 г., Рязанская обл., Клепиковский р-н, д. Иванково, лейтенант, командир танкового взвода. Награжден двумя медалями «За боевые заслуги».

БОЛЬШАКОВ Павел Семенович, род. в 1918 г., рядовой, стрелок, ранен. Умер 19.02.1996 г.

БОЛЬШОВ Павел Иванович, род. в 1910 г., Рязанская обл., Клепиковский р-н, д. Курша II, рядовой.

БОЛЬШОВ Сергей Иванович, род. в 1922 г., Рязанская обл., Клепиковский р-н, д. Артемово, сержант. Награжден медалью «За победу над Японией».

БОЛЯВИН Алексей Сергеевич, род. в 1925 г., Рязанская обл., Клепиковский р-н, Гришинский с/с, сержант.

БОЛЯВИН Андрей Андреевич, род. в 1926 г., Рязанская обл., Клепиковский р-н, Задне-Пилевский с/с, рядовой.

БОЛЯВИН Дмитрий Михайлович, род. в 1924 г., Рязанская обл., Клепиковский р-н, Макеевский с/с, рядовой.

БОЛЯВИН Иван Павлович, род. в 1912 г., Рязанская обл., Клепиковский р-н, Макеевский с/с, рядовой.

★ Кавалер ордена Славы I, II и III степени

БОНДАРЕВ Гавриил Сергеевич, род. 12.07.1911 г., Рязанская обл., Клепиковский р-н, д. Ветчаны, мл. сержант.

БОНДАРЕВ Василий Иванович, род. в 1924 г., Рязанская обл., Клепиковский р-н, д. Харабрино, сержант.

БОНИН Василий Григорьевич, род. в 1903 г., Рязанская обл., Клепиковский р-н, д. Подлипки, сержант.

БОРЕЛЬ Борис Антонович, род. в 1927 г., Рязанская обл., Клепиковский р-н, р.п. Тума, рядовой.

БОРИСКИН Василий Никитович, род. в 1926 г., Рязанская обл., Клепиковский р-н, Ханинский с/с, рядовой.

БОРИСКИН Виктор Терентьевич, род. в 1927 г., Рязанская обл., Клепиковский р-н, д. Верещугино, рядовой.

БОРИСКИН Михаил Никитович, род. в 1927 г., Рязанская обл., г. Спас-Клепики, сержант.

БОРИСКИН Федор Егорович, род. в 1915 г.

БОРИСКИНА Нина Ивановна, род. в 1922 г., Рязанская обл., г. Спас-Клепики, рядовой.

БОРИСОВ Александр Васильевич, род. в 1914 г., Рязанская обл., Клепиковский р-н, д. Тюково, сержант.

БОРИСОВ Александр Леонтьевич, род.: Рязанская обл., Клепиковский р-н, д. Проваторово.

БОРИСОВ Александр Матвеевич, род. в 1922 г., рядовой, пулеметчик.

БОРИСОВ Андрей Федорович, род. в 1903 г., Рязанская обл., Клепиковский р-н, д. Русаново, рядовой.

БОРИСОВ Григорий Алексеевич, род.: Рязанская обл., Клепиковский р-н, д. Проваторово.

БОРИСОВ Григорий Иванович, род.: Рязанская обл., Клепиковский р-н, д. Проваторово.

БОРИСОВ Ефим Борисович, род. в 1903 г., Рязанская обл., Клепиковский р-н, д. Посерда, рядовой.

БОРИСОВ Иван Матвеевич, род. в 1910 г., Рязанская обл., Клепиковский р-н, д. Белозерье, рядовой.

БОРИСОВ Иван Немнонович, род. в 1924 г., Рязанская обл., Клепиковский р-н, Тамышевский с/с, рядовой.

БОРИСОВ Иван Харитонович, род. в 1897 г., Рязанская обл., Клепиковский р-н, д. Ольгино, рядовой.

БОРИСОВ Кирилл Никитович, род. в 1908 г., Рязанская обл., Клепиковский р-н, д. Афанасьево, рядовой.

БОРИСОВ Михаил Филиппович, род. в 1910 г., Рязанская обл., Клепиковский р-н, д. Посерда, сержант.

БОРИСОВ Петр Алексеевич, род. в 1921 г., Рязанская обл., Клепиковский р-н, Молькинский с/с, рядовой.

БОРИСОВ Сергей Степанович, род.: Рязанская обл., Клепиковский р-н, д. Проваторово.

БОРИСОВ Сергей Федорович, род. в 1924 г., Рязанская обл., Клепиковский р-н, Ольгинский с/с, сержант.

БОРИСОВ Филипп Леонтьевич, род. в 1915 г., Рязанская обл., Клепиковский р-н, Молькинский с/с, сержант.

БОРОВКОВ Ефим Федорович, род. в 1915 г., Московская обл., Коробовский р-н, д. Беловская, мл. лейтенант, писарь.

БОРОДАНОВ Андрей Егорович, род. в 1926 г., Рязанская обл., Клепиковский р-н, д. Андроново, рядовой.

БОРОДАНОВ Василий Федотович, род. в 1920 г., Рязанская обл., Клепиковский р-н, д. Малахово, рядовой.

БОРОДИН Владимир Прокофьевич, род. в 1923 г., Рязанская обл., г. Спас-Клепики, рядовой-майор. Награжден двумя орденами Отечественной войны, двумя орденами Красной Звезды, медалями «За отвагу», «За боевые заслуги».

БОЧКОВ Александр Максимович, род. в 1905 г., Рязанская обл., Клепиковский р-н, д. Тетерино, сержант.

БОЧКОВ Фрол Федорович, род. в 1907 г., Рязанская обл., Клепиковский р-н, д. Ильино.

БОЯРЧИКОВ Александр Семенович, род. в 1914 г., Рязанская обл., Клепиковский р-н, д. Егорово, сержант.

БОЯРЧИКОВ Михаил Иванович, род. в 1923 г., Рязанская обл., Клепиковский р-н, Оськинский с/с, сержант.

БРАГИН Алексей Егорович, род. в 1924 г., Рязанская обл., Клепиковский р-н, Гришинский с/с, сержант.

БРАГИН Алексей Филиппович, род. в 1899 г., Рязанская обл., Клепиковский р-н, д. Порошино, рядовой.

БРАГИН Василий Исаевич, род. в 1920 г., Рязанская обл., Клепиковский р-н, д. Ольгино.

БРАГИН Иван Никитович, род. в 1927 г., Рязанская обл., г. Спас-Клепики, рядовой.

БРАГИНА Полина Никифоровна, род. в 1925 г., Рязанская обл., г. Спас-Клепики, рядовой.

БРАТСКИЙ Иван Михайлович, род. в 1905 г., Рязанская обл., Клепиковский р-н, д. Мягково, рядовой.

БРЕЖНЕВ Василий Алексеевич, род. в 1907 г., Рязанская обл., Клепиковский р-н, д. Сергеево, сержант.

БРЕЖНЕВ Иван Алексеевич, род. в 1895 г., Рязанская обл., Клепиковский р-н, д. Сергеево, рядовой.

БРЕЖНЕВА Анастасия Ивановна, род. в 1925 г., Рязанская обл., Клепиковский р-н, д. Сергеево, рядовой.

БРОВКИН Василий Яковлевич, род. в 1923 г., Рязанская обл., Клепиковский р-н, с. Бусаево, капитан.

БРОНИН Афанасий Егорович, род. в 1893 г., Рязанская обл., Клепиковский р-н, д. Потапово, рядовой.

БРОНИН Василий Денисович, род. в 1915 г., Рязанская обл., Клепиковский р-н, д. Потапово, рядовой.

БРОНИН Василий Иосифович, род. в 1920 г., Рязанская обл., Клепиковский р-н, Ольгинский с/с, сержант.

БРОНИН Евгений Михайлович, род. в 1920 г., Рязанская обл., Клепиковский р-н, Криушинский с/с, рядовой.

БРОНИН Иван Денисович, род. в 1900 г., Рязанская обл., Клепиковский р-н, д. Потапово, рядовой.

БРОНИН Николай Григорьевич, род. в 1923 г., Рязанская обл., Клепиковский р-н, Оськинский с/с, сержант.

БРОНИН Семен Ксенофонтович, род. в 1907 г., Рязанская обл., Клепиковский р-н, д. Потапово, рядовой.

БРОННИКОВА Анна Константиновна, род. в 1923 г., Рязанская обл., Клепиковский р-н, д. Максино, ефрейтор.

БРУСОВ Василий Константинович, род. в 1924 г., Рязанская обл., Клепиковский р-н, д. Горы, сержант.

БРУСОВ Виктор Степанович, род. в 1925 г., Рязанская обл., Клепиковский р-н, д. Горы, рядовой.

БРУТОВ Василий Кузьмич, род. в 1924 г., Рязанская обл., Клепиковский р-н, с. Алексеево, рядовой, стрелок.

БРУТОВ Семен Филиппович, род. в 1918 г., Рязанская обл., Клепиковский р-н, с. Алексеево, рядовой, стрелок.

БРЫГАЛИНА Мария Николаевна, род. в 1923 г., Рязанская обл., Клепиковский р-н, с. Криуша, рядовой.

БРЫКОВ Петр Сергеевич, род. в 1900 г., Рязанская обл., Клепиковский р-н, с. Вещур.

БРЯКОВ Александр Георгиевич, род. в 1925 г., Рязанская обл., Клепиковский р-н, с. Екшур, сержант. После войны жил в г. Новочеркасске. Умер в 2005 г.

БРЯКОВ Алексей Иванович,



род. в 1923 г., Рязанская обл., Клепиковский р-н, Макеевский с/с, сержант, командир расчета 531-го минометного полка, дважды ранен. Дошел до Берлина. После Победы два года служил в Польше. Награжден орденом Отечественной войны I степени, медалями «За боевые заслуги», «За отвагу», «За победу над Германией в Великой Отечественной войне 1941–1945 гг.». Умер 24.09.2000 г.

БРЯКОВ Григорий Гуреевич, род. 15.11.1900 г., Рязанская обл., Клепиковский р-н, д. Макеево, сержант. Умер 10.12.1987 г.

БРЯКОВ Григорий Кузьмич, род. в 1896 г., Рязанская обл., Клепиковский р-н, д. Макеево, рядовой.

БРЯКОВ Григорий Титович, род. в 1926 г., Рязанская обл., Клепиковский р-н, д. Макеево, сержант.

БРЯКОВ Евгений Георгиевич,



род. 25.10.1923 г., Рязанская обл., Клепиковский р-н, с. Екшур, сержант, пулеметчик, множественные ранения. Награжден орденом Отечественной войны I степени. После войны работал на ватной фабрике. Умер 24.05.2002 г.

БРЯКОВ Иван Кузьмич, род. 6.05.1894 г., Рязанская обл., Клепиковский р-н, д. Макеево, рядовой. Умер 22.12.1973 г.

БРЯКОВ Кирилл Харитонович, род. в 1926 г., Рязанская обл., Клепиковский р-н, Деевский с/с, мл. сержант.

БРЯКОВ Лукьян Томонович, род. в 1900 г., Рязанская обл., Клепиковский р-н, д. Макеево, рядовой.

БРЯКОВ Наум Семенович, род. в 1909 г., Рязанская обл., Клепиковский р-н, д. Макеево, стрелок, пулеметчик, множественные ранения. Награжден орденом Красной Звезды. Умер в 1991 г.

БРЯКОВ Николай Филиппович, род. в 1924 г., Рязанская обл.,

Клепиковский р-н, Черновский с/с, сержант.

БРЯКОВ Петр Васильевич, род. в 1912 г., Рязанская обл., Клепиковский р-н, д. Лаптево, сержант.

БРЯКОВ Петр Иосифович, род. в 1914 г., Рязанская обл., Клепиковский р-н, д. Макеево. Умер 9.04.1963 г.

БРЯКОВ Петр Сергеевич, род. в 1927 г., Рязанская обл., Клепиковский р-н, Задне-Пилевский с/с, рядовой.

БРЯКОВ Тит Селиверстович, род. в 1902 г., Рязанская обл., Клепиковский р-н, д. Макеево, сержант. Умер в 1988 г.

БРЯКОВА (ГЛИНКИНА) Наталья Ефимовна, род. 20.11.1922 г., Рязанская обл., Клепиковский р-н, д. Макеево, рядовой. С боями прошла всю Европу, участвовала в штурме Берлина. Награждена орденом Отечественной войны, медалями «За боевые заслуги», «За победу над Германией в Великой Отечественной войне 1941–1945 гг.» Умерла 18.11.2007 г.

БРЯТОВ Федор Иванович, род. в 1914 г., Рязанская обл., Клепиковский р-н, д. Кабаново, рядовой.

БУБЯКИН Иван Акимович, род. в 1924 г. Рязанская обл., г. Спас-Клепики, рядовой.

БУБЯКИН Николай Миронович, род. в 1925 г., Рязанская обл., Клепиковский р-н, Оськинский с/с, рядовой.

БУБЯКИН Сергей Егорович, род. в 1924 г., Рязанская обл., Клепиковский р-н, д. Егорово, сержант.

БУБЯКИН Степан Миронович, род. в 1924 г., Рязанская обл., Клепиковский р-н, д. Оськино, рядовой.

БУБЯКИНА Ольга Ивановна, род. в 1924 г., Рязанская обл., Клепиковский р-н, д. Малахово, рядовой.

БУГОРКОВ Михаил Филиппович, род. в 1927 г., Рязанская обл., Клепиковский р-н, д. Лихунино, мл. сержант.

БУДАЕВ Александр Павлович,



род. в 1914 г., ефрейтор, связист, дважды ранен. Награжден двумя орденами Красной Звезды, орденом Отечественной войны, двумя медалями «За отвагу».

БУДАЕВ Иван Алексеевич, род. в 1906 г., Рязанская обл., г. Спас-Клепики, рядовой.

БУДАЕВ Николай Иванович, род. в 1909 г., Рязанская обл., г. Спас-Клепики, сержант.

БУДАЕВ Федор Алексеевич, род. в 1907 г., Рязанская обл., Клепиковский р-н, д. Тамышево, рядовой.

БУДАЕВА Антонина Андреевна,



род. 23.01.1923 г. Воевала на Ленинградском фронте. Участвовала в войне с Японией. Умерла 29.08.2001 г.

БУДАЕВА (БРЯКОВА) Нина Ивановна, род. в 1920 г., Рязанская обл., Клепиковский р-н, д. Макеево, ефрейтор, телефонистка-связистка. Награждена орденом Отечественной войны.



БУДАНОВ Андрей Петрович, род. в 1922 г., Рязанская обл., Клепиковский р-н, Макеевский с/с, рядовой.

БУЖИНСКИЙ Василий Евгеньевич, род. в 1918 г., Рязанская обл., Клепиковский р-н, Задне-Пилевский с/с, рядовой.

БУКОВ Александр Платонович, род. в 1920 г., Рязанская обл., Клепиковский р-н, Больше-Кураповский с/с, ст. сержант.

БУКОВ Василий Иванович, род. в 1925 г., Рязанская обл., Клепиковский р-н, Больше-Кураповский с/с, ефрейтор.

БУКОВ Виктор Михайлович, род. в 1913 г., Рязанская обл., Клепиковский р-н, д. Курапово, рядовой.

БУКОВ Иван Иванович, род. в 1919 г., Рязанская обл., Клепиковский р-н, Больше-Кураповский с/с, рядовой.

БУКОВ Михаил Дмитриевич, род. в 1905 г., Рязанская обл., Клепиковский р-н, д. Большое Курапово, рядовой.

БУКРИНСКИЙ Дмитрий Павлович, род. в 1894 г., Рязанская обл., Клепиковский р-н, д. Горки, рядовой.

БУЛАНОВ Анатолий Владимирович, род. в 1924 г., мл. лейтенант.

БУЛГАКОВ Иван Стефанович, род. в 1915 г., Рязанская обл., Клепиковский р-н, д. Иваково.

БУЛЫГИН Антип Филиппович, род. в 1909 г., Рязанская обл., Клепиковский р-н, д. Кондаково, рядовой.

БУЛЫЧЕВ Иван Тимофеевич, род. в 1923 г., ранен. Умер 05.08.2008 г.

БУНЕЕВ Елисей Калинович, род. в 1922 г., Рязанская обл., Клепиковский р-н, д. Первушкино, рядовой.

БУНКИН Александр Петрович, род. в 1925 г., Рязанская обл., Клепиковский р-н, д. Оськино, рядовой.

БУРАКОВ Степан Фомич, род. в 1920 г., Рязанская обл., Клепиковский р-н, д. Голево, сержант.

БУРДАКОВ Петр Васильевич, род. в 1926 г., Рязанская обл., Клепиковский р-н, д. Верещугино, мл. сержант.

БУРМИСТРОВ Александр Егорович, род. в 1924 г., Рязанская обл., Клепиковский р-н, д. Куршево, рядовой.

БУРМИСТРОВ Владимир Михайлович, род. в 1926 г., Рязанская обл., Клепиковский р-н, д. Сололово, рядовой.

БУРМИСТРОВ Иван Васильевич, род. в 1918 г., Рязанская обл., Клепиковский р-н, д. Норино, рядовой.

БУРМИСТРОВ Иван Степанович, род. в 1923 г., Рязанская обл., Клепиковский р-н, д. Норино, лейтенант, писарь при штабе.

БУРМИСТРОВ Петр Васильевич, род. в 1923 г., Рязанская обл., Клепиковский р-н, д. Норино.

БУРМИСТРОВА Мария Александровна, род. в 1920 г., Рязанская обл., Клепиковский р-н, д. Норино, сержант, приборист 291-го зенитного дивизиона, формировавшегося в Рязани. В 1942 г. дивизион направили на защиту ж/д станции Ухтомская Московской области. Батареи дивизиона обороняли переправу через Днепр. Участвовала в освобождении Белоруссии, Польши. Демобилизовалась в 1945 г. Награждена медалью «За отвагу». После войны работала в Норинской, а затем в Колесниковской школах.

БУРОВ Алексей Александрович, род. в 1919 г., Вологодская обл., Междуреченский р-н, д. Олехово, капитан, командир взвода связи, ранен.

БУРОВ Алексей Алексеевич, род. в 1909 г., Рязанская обл., Клепиковский р-н, д. Иванисово, лейтенант.

БУРЦЕВ Павел Иванович, род. в 1912 г., Рязанская обл., Клепиковский р-н, с. Бусаево, сержант, стрелок, ранен, контужен.

БУРЯКОВ Иван Харитонович, род. в 1919 г., Рязанская обл., Клепиковский р-н, Задне-Пилевский с/с, рядовой.

БУРЯКОВ Михаил Николаевич, род. в 1902 г., Рязанская обл., Клепиковский р-н, д. Ухино, рядовой.

БУСЛАЕВ Василий Андреевич,



род. в 1904 г. Награжден орденом Отечественной войны. После войны работал учителем в Клепиковской средней школе № 1.

БУТУЗОВ (БУТУСОВ) Сергей Иванович, род. в 1927 г., Рязанская обл., Клепиковский р-н, д. Мордвиново, рядовой.

БУТУСОВ Иван Алексеевич, род. в 1921 г., рядовой, шофер.

БУТУСОВ Семен Дмитриевич, род. в 1919 г., Рязанская обл., Клепиковский р-н, д. Мордвиново, ефрейтор.

БУТУСОВА Елена Митрофановна, род. в 1919 г.

БУХАРИН Николай Федосович, род. в 1909 г., Рязанская обл., г. Спас-Клепики, рядовой.

БУХНАЕВ Иван Васильевич, род. в 1927 г., Рязанская обл., Клепиковский р-н, р.п. Тума, ст. матрос.

БУЧКИН Тимофей Тимофеевич, род. в 1911 г., рядовой.

БУШЕНКО Дмитрий Яковлевич, род. в 1923 г., Рязанская обл., Клепиковский р-н, Черновский с/с, сержант.

БУШУЕВ Василий Захарович, род. в 1920 г., Рязанская обл., Клепиковский р-н, Черновский с/с, ст. сержант.

БУШУЕВ Петр Андреевич, род. в 1923 г. Умер 8.01.2001 г.

БЫКОВ Александр Алексеевич. В 1943 году А.А. Быков Наркоматом легкой промышленности назначен директором ватной фабрики «Красный Октябрь» в г. Спас-Клепики Рязанской области. В трудные годы Великой Отечественной войны при нем на фабрике было освоено промышленное производство микаленты – электротехнического изоляционного материала для нужд оборонных заводов. Внедрение процесса изготовления этого

дефицитного вида продукции проводилось по новой технологии, разработанной группой инженеров одного из научно-исследовательских институтов г. Ленинграда. Позднее за эту работу коллектив ученых был удостоен Сталинской премии. Наряду с освоением нового производства на фабрике постоянно увеличивался выпуск традиционной продукции, в том числе стерильной ваты, в которой тогда остро нуждались военные госпитали и медицинские учреждения гражданского здравоохранения. В 1953 году А.А. Быков был переведен в Рязань на должность начальника областного управления легкой промышленности, которую занимал до выхода на пенсию. Его трудовая деятельность отмечена правительственными наградами.

БЫКОВ Александр Иванович, род. в 1920 г., стрелок.

БЫКОВ Александр Петрович, род. в 1923 г., Рязанская обл., Клепиковский р-н, д. Шульгино, сержант, радиотелеграфист.

БЫКОВ Дмитрий Акимович, род. в 1912 г., Рязанская обл., Клепиковский р-н, д. Ненорово, сержант.

БЫКОВ Дмитрий Степанович, род. в 1924 г., Рязанская обл., Клепиковский р-н, д. Плишкино, сержант, командир отделения, ранен. Награжден орденом Красной Звезды, медалями «За оборону Ленинграда», «За победу над Германией в Великой Отечественной войне 1941–1945 гг.». Умер 26.09.1990 г.

БЫКОВ Иван Владимирович, род. в 1917 г., Рязанская обл., Клепиковский р-н, д. Шульгино, рядовой, связист, дважды ранен.

БЫКОВ Иван Михайлович, род. в 1924 г., Рязанская обл., Клепиковский р-н, д. Савино, сержант.

БЫКОВ Константин Филиппович, род. в 1923 г., Рязанская обл., Клепиковский р-н, д. Шульгино, рядовой, радист.

БЫКОВ Михаил Акимович, род. в 1903 г., Рязанская обл., Клепиковский р-н, д. Уткино.

БЫКОВ Павел Михайлович, род. в 1913 г., Рязанская обл., Клепиковский р-н, д. Калдево, сержант.

БЫКОВ Петр Яковлевич, род. в 1923 г., Рязанская обл., Клепиковский р-н, д. Шульгино, сержант.

БЫКОВ Семен Егорович, род. в 1923 г., Рязанская обл., Клепиковский р-н, с. Спирино, рядовой.

БЫКОВ Сергей Капитонович, род. в 1901 г., Рязанская обл., Клепиковский р-н, д. Бычково.

БЫКОВА Анна Константиновна, род. в 1923 г.

БЫКОВА Вера Никитична, род. в 1923 г., Рязанская обл., Клепиковский р-н, д. Исток, сержант.

БЫСТРОВ Иван Егорович, род. в 1922 г., Рязанская обл., Клепиковский р-н, д. Павлово, рядовой.

БЫЧКОВ Александр Дмитриевич, род. в 1910 г., Рязанская обл., Клепиковский р-н, д. Савино, рядовой.

БЫЧКОВ Дмитрий Прокопьевич, род. в 1924 г., Рязанская обл., Клепиковский р-н, д. Немятово.

БЫЧКОВ Николай Дмитриевич, род. в 1896 г., Рязанская обл., Клепиковский р-н, д. Ершово, сержант.

В

ВАВИЛОВ Иван Тимофеевич, род. в 1910 г., Рязанская обл., Клепиковский р-н, д. Мамасево.

ВАЖЕНИНА Клавдия Алексеевна,



род. 7.10.1920 г., мл. лейтенант медслужбы. Воевала на 1-м Украинском фронте, участвовала в освобождении Польши, Чехословакии. Войну закончила в Германии. Награждена орденами Отечественной войны II степени, Красной Звезды. Умерла 21.07.1986 г.

ВАЙКИН Иван Артамонович, род. в 1894 г., Рязанская обл., Клепиковский р-н, д. Никулино, рядовой.

ВАЙКИН Иван Иванович, род. в 1921 г., Рязанская обл., Клепиковский р-н, Ушморский с/с, сержант.

ВАЛИКОВ Александр Петрович, род. в 1909 г., Рязанская обл., Клепиковский р-н, д. Белое, рядовой.

ВАЛЫШКИН Александр Григорьевич, род. в 1914 г., Рязанская обл., Клепиковский р-н, д. Сергеевка, рядовой.

ВАЛЫШКИН Василий Миронович, род. в 1925 г., Рязанская обл., Клепиковский р-н, д. Сергеевка, сержант.

ВАНИН Александр Дмитриевич, род. в 1920 г., Рязанская обл., Клепиковский р-н, д. Солововo, рядовой.

ВАНИН Николай Митрофанович, род. в 1921 г., Рязанская обл., Клепиковский р-н, д. Солововo, рядовой.

ВАНЮШЕЧКИН Тарас Емельянович, род. в 1906 г., Рязанская обл., Клепиковский р-н, д. Андроново, ранен.

ВАНЮШИН Александр Матвеевич, род. в 1903 г., Рязанская обл., Клепиковский р-н, д. Пансурово, сержант.

ВАНЮШИН Иван Васильевич, род. в 1917 г., Рязанская обл., Клепиковский р-н, Молькинский с/с, сержант.

ВАНЮШКИН Виктор Андреевич, род. в 1924 г., сержант.

ВАНЮШКИН Михаил Григорьевич, род. в 1922 г., Рязанская обл., Клепиковский р-н, Маньшинский с/с, рядовой.

ВАНЮШКИН Павел Михайлович, род. в 1925 г., сержант.

ВАНЮШОВ Виктор Егорович, род. в 1927 г. Рязанская обл., Клепиковский р-н, д. Киряево, рядовой.

ВАНЮШОВ Иван Родионович, род. в 1913 г., Рязанская обл., Клепиковский р-н, д. Киряево, майор. Награжден орденом Красной Звезды, медалями «За боевые заслуги», «За оборону Сталинграда», «За победу над Германией в Великой Отечественной войне 1941–1945 гг.». Умер 23.03.1986 г.

ВАРАГИН Григорий Захарович, род. в 1895 г., Рязанская обл., Клепиковский р-н, д. Егорово, рядовой.

ВАРАКИН Александр Васильевич, род. в 1924 г., рядовой.

ВАРАКИН Виктор Михайлович, род. в 1917 г., Рязанская обл., Клепиковский р-н, р.п. Тума, сержант. Умер 23.05.2000 г.

★ Участник Парада Победы 24 июня 1945 г. на Красной площади в Москве

ВАРАКИН Петр Сергеевич, род. в 1924 г., Рязанская обл., Клепиковский р-н, д. Ужищево, танкист.

ВАРЕНОВ Владимир Михайлович, род. в 1927 г.

ВАРИШЕВА Анастасия Степановна, род. в 1922 г., Рязанская обл., Клепиковский р-н, д. Ушмор, рядовой.

ВАРФОЛОМЕЕВ Тихон Иванович, род. в 1913 г.

ВАРЬГИН Василий Николаевич, род. в 1927 г., Рязанская обл., Клепиковский р-н, Ушморский с/с, рядовой.

ВАРЬГИН Михаил Петрович, род. в 1927 г., Рязанская обл., Клепиковский р-н, Ушморский с/с, рядовой.

ВАСИЛЬЕВ Александр Григорьевич, род. в 1914 г., Рязанская обл., Клепиковский р-н, д. Проваторово, сержант.

ВАСИЛЬЕВ Александр Егорович, род. в 1914 г., Рязанская обл., Клепиковский р-н, д. Проваторово.

ВАСИЛЬЕВ Анатолий Георгиевич, род. 1922 г., рядовой, кавалерист. Награжден орденами Красной Звезды, Отечественной войны.

ВАСИЛЬЕВ Василий Максимович, род. в 1918 г., Рязанская обл., Клепиковский р-н, д. Коробово, сержант.

ВАСИЛЬЕВ Иван Васильевич, род. в Чувашской АССР, тяжело ранен, лечился в ЭГ № 3009 г. Спас-Клепики. Многое пришлось пережить этому человеку, не раз был ранен, попадал в плен, был в шести концлагерях. После войны жил и работал в г. Спас-Клепики.

ВАСИЛЬЕВ Михаил Иванович, род. в 1909 г., Рязанская обл., Клепиковский р-н, д. Потапово, рядовой.

ВАСИН Аким Андреевич, род. в 1895 г., Рязанская обл., Клепиковский р-н, д. Белое, рядовой.

ВАСИН Алексей Иванович, род. в 1915 г., Рязанская обл., Клепиковский р-н, Калдевский с/с, рядовой.

ВАСИН Андрей Иванович, род. в 1912 г., Рязанская обл., Клепиковский р-н, д. Чебукино, рядовой, стрелок, ранен. Умер 6.01.1990 г.

ВАСИН Андрей Семенович, род. в 1913 г., Рязанская обл., Клепиковский р-н, д. Ветчаны, рядовой.

ВАСИН Василий Петрович, род. в 1913 г., Рязанская обл., Клепиковский р-н, д. Чебукино, ст. сержант, сапер, ранен. Умер 2.02.2000 г.

ВАСИН Иван Кузьмич, род. в 1916 г., Рязанская обл., Клепиковский р-н, д. Чебукино, ст. лейтенант. Награжден двумя орденами Красной Звезды, орденом Отечественной войны, медалью «За отвагу».

ВАСИН Иван Михайлович, род. в 1914 г., Рязанская обл., Клепиковский р-н, д. Чебукино, сержант.

ВАСИН Иван Петрович, род. в 1922 г., Рязанская обл., Клепиковский р-н, Дунинский с/с, рядовой, шофер. Награжден орденами Отечественной войны, Красной Звезды, медалями «За боевые заслуги», «За оборону Советского Заполярья», «За взятие Берлина». Умер 18.01.1988 г.

ВАСИН Михаил Кузьмич, род. в 1910 г., Рязанская обл., Клепиковский р-н, д. Иншаково, рядовой.

ВАСИН Михаил Петрович, род. в 1918 г., Рязанская обл., Клепиковский р-н, д. Ахматово, сержант.

ВАСИН Николай Захарович, род. в 1913 г., Рязанская обл., Клепиковский р-н, д. Чебукино, сержант, дважды ранен. Награжден медалями «За оборону Ленинграда», «За победу над Германией в Великой Отечественной войне 1941–1945 гг.». Умер 1.11.1974 г.

ВАСИН Павел Алексеевич, род. в 1927 г., Рязанская обл., Клепиковский р-н, д. Чебукино, рядовой.

ВАСИН Федор Иванович, род. в 1907 г., Рязанская обл., Клепиковский р-н, д. Ветчаны, рядовой, повар, дважды ранен.

ВАСИНА Мария Ильинична, род. в 1923 г., Рязанская обл., Клепиковский р-н, д. Меркулово, ефрейтор, радиолокационный оператор, участник обороны Ленинграда.

ВАСЬКИН Андрей Федотович, род. в 1921 г., Рязанская обл., Клепиковский р-н, д. Бычково.

ВАСЬКИН Андриян Фомич, род. в 1907 г., Рязанская обл., Клепиковский р-н, д. Котово.

ВАСЬКИН Евтей Яковлевич, род. в 1924 г., Рязанская обл., Клепиковский р-н, д. Карцево, рядовой.

ВАСЬКИН Максим Степанович, род. в 1918 г., Рязанская обл., Клепиковский р-н, д. Култуки, сержант.

ВАСЬКИН Сергей Егорович, род. в 1918 г., Рязанская обл., Клепиковский р-н, д. Верещугино, сержант, стрелок.

ВАСЬКИН Степан Евтеевич, род. в 1906 г., Рязанская обл., Клепиковский р-н, д. Ценово, рядовой.

ВАСЬКИНА Наталья Павловна, род. в 1923 г., Рязанская обл., Клепиковский р-н, д. Карцево, рядовой.

ВАСЮКОВ Александр Семенович, род. в 1914 г., Рязанская обл., Клепиковский р-н, Ушморский с/с, сержант.

ВАСЮКОВ Алексей Михайлович, род. в 1919 г., Рязанская обл., Клепиковский р-н, д. Ахматово, сержант.

ВАСЮКОВ Михаил Васильевич, род. в 1923 г., сержант.

ВАСЮКОВ Петр Филиппович, род. в 1926 г., Рязанская обл., Клепиковский р-н, р.п. Тума, рядовой.

ВАСЮКОВ Филипп Иванович, род. в 1906 г., Рязанская обл., Клепиковский р-н, д. Посерда, рядовой.

ВЕДЕНКИН Василий Васильевич, род. в 1907 г., Рязанская обл., Клепиковский р-н, д. Ильино.

ВЕДЕНКИН Дмитрий Степанович, род. в 1927 г., Рязанская обл., Клепиковский р-н, р.п. Тума, рядовой.

ВЕЛИКАНОВ Андрей Иванович, род. в 1895 г., Рязанская обл., Клепиковский р-н, д. Горки, рядовой.

ВЕЛИКАНОВ Михаил Андреевич, род. в 1915 г., Рязанская обл., Клепиковский р-н, д. Горки, рядовой.

ВЕНКОВ Михаил Михайлович, род. в 1906 г., Рязанская обл., Клепиковский р-н, с. Бусаево.

ВЕНКОВ Степан Сергеевич, род. в 1916 г., Рязанская обл., г. Спас-Клепики, мл. сержант.

ВЕНКОВА Марфа Ивановна, род. в 1921 г., Рязанская обл., Клепиковский р-н, с. Бусаево, ефрейтор, регулировщик ПВО.

ВЕРЕТЕННИКОВ Иван Федотович, род. в 1923 г., Рязанская обл., Клепиковский р-н, д. Ветчаны, рядовой, телефонист.

ВЕСЕЛОВ Александр Никитович, род. в 1926 г., Рязанская обл., Клепиковский р-н, д. Харабрино, сержант.

ВЕСЕЛОВ Максим Дмитриевич, род. в 1906 г., Рязанская обл., Клепиковский р-н, д. Харабрино, рядовой.

ВЕСЕЛОВ Николай Сергеевич, род. в 1926 г., Рязанская обл., Клепиковский р-н, д. Харабрино, рядовой.

ВЕСЛОВ Петр Андреевич, род. в 1919 г., Рязанская обл., Клепиковский р-н, д. Лодкино, старшина.

ВИКЛОВ Александр Агеевич, род. в 1924 г., сержант.

ВИКЛОВ Александр Николаевич, род. в 1919 г., Рязанская обл., Клепиковский р-н, д. Селезнево, рядовой.

ВИКЛОВ Владимир Платонович, род. в 1910 г., Рязанская обл., Клепиковский р-н, д. Горячкино, рядовой.

ВИКЛОВ Дмитрий Васильевич, род. в 1912 г., Рязанская обл., Клепиковский р-н, д. Селезнево.

ВИКЛОВ Иван Петрович, род. в 1924 г., Рязанская обл., Клепиковский р-н, д. Селезнево, рядовой, пулеметчик.

ВИКЛОВ Петр Платонович, род. в 1925 г., Рязанская обл., Клепиковский р-н, с. Сосы, ст. сержант.

ВИКЛОВ Тимофей Анатольевич, род. в 1913 г., Рязанская обл., Клепиковский р-н, д. Деево, сержант, командир орудия. Награжден орденом Отечественной войны, медалями «За отвагу», «За оборону Сталинграда», «За взятие Вены», «За победу над Германией в Великой Отечественной войне 1941–1945 гг.». Умер 1.11.1989 г.

ВИКЛОВА Александра Васильевна, род. в 1924 г., Рязанская обл., Клепиковский р-н, д. Селезнево, рядовой.

ВИКЛОВА Елизавета Кирилловна,



род. 4.03.1926 г., Рязанская обл., Клепиковский р-н, д. Натальино, медсестра ЭГ № 3009. После войны работала в Клепиковской ЦРБ. Умерла 9.08.2003 г.

ВИКЛОВА Капиталина Васильевна, род. в 1922 г., Рязанская обл., Клепиковский р-н, д. Селезнево, рядовой.

ВИКЛЯСОВ Кирилл Яковлевич, род. в 1918 г., Рязанская обл., Клепиковский р-н, д. Шевелево, рядовой.

ВИЛКОВ Алексей Матвеевич, род. в 1927 г., Рязанская обл., Клепиковский р-н, д. Голево, рядовой.

ВИЛКОВ Петр Дмитриевич, род. в 1925 г., Рязанская обл., Клепиковский р-н, д. Горячкино, рядовой.

ВИЛКОВ Федор Арефьевич, род. в 1917 г., рядовой.

ВИНОГРАДОВ Василий Иванович, род. в 1927 г., Рязанская обл., Клепиковский р-н, д. Тюрвищи, рядовой.

ВИНОГРАДОВ Григорий Михайлович, род. в 1904 г., Рязанская обл., Клепиковский р-н, д. Лебедино, рядовой.

ВИНОГРАДОВ Иван Петрович, род. в 1918 г., Рязанская обл.,

Клепиковский р-н, Криушинский с/с, сержант, связист.

ВИНОГРАДОВА Нина Андреевна, род. в 1923 г., мл. сержант, писарь.

ВИНОКУРОВ Иван Кузьмич, род. в 1924 г., Рязанская обл., Клепиковский р-н, п. Болонь.

ВИХАРЕВ Иван Петрович, род. в 1919 г.

ВИХРОВ Александр Александрович, род. в 1921 г., Рязанская обл., Клепиковский р-н, д. Лаптево, рядовой.

ВИХРОВ Александр Самуилович, род. в 1920 г., Рязанская обл., Клепиковский р-н, д. Романово, рядовой.

ВИХРОВ Сергей Иосифович, род. в 1927 г., Рязанская обл., Клепиковский р-н, с. Спирино, рядовой.

ВЛАСКИН Василий Терентьевич, род. в 1911 г., Рязанская обл., Клепиковский р-н, р.п. Тума, сержант.

ВЛАСОВ Александр Иванович, род. в 1919 г., Рязанская обл., Клепиковский р-н, Аристовский с/с, ефрейтор.

ВЛАСОВ Алексей Андреевич, род. в 1904 г., Рязанская обл., Клепиковский р-н, д. Шакино, рядовой.

ВЛАСОВ Алексей Терентьевич, род. в 1923 г., Рязанская обл., Клепиковский р-н, д. Радино, сержант.

ВЛАСОВ Андрей Петрович, род. в 1926 г., Рязанская обл., Клепиковский р-н, Тюковский с/с, рядовой.

ВЛАСОВ Василий Порфирьевич, род. в 1909 г., Рязанская обл., Клепиковский р-н, д. Уречное.

ВЛАСОВ Василий Сергеевич, род. в 1924 г., Рязанская обл., Рязанский р-н, с. Заборье, рядовой, сапер.

ВЛАСОВ Евгений Иванович, род. в 1927 г., Рязанская обл., Клепиковский р-н, Задне-Пилевский с/с, рядовой.

ВЛАСОВ Иван Иванович, род. в 1910 г., Рязанская обл., Клепиковский р-н, с. Алексеево, рядовой, стрелок.

ВЛАСОВ Иван Иванович, род. в 1915 г., Рязанская обл., Спасский р-н, д. Емельяновка, сержант. Умер 3.08.1992 г.

ВЛАСОВ Иван Иванович, род. в 1912 г.

ВЛАСОВ Максим Иванович, род. в 1912 г., Рязанская обл., Клепиковский р-н, д. Норино, рядовой, артиллерист, ранен. Награжден орденом Красной Звезды, медалью «За оборону Москвы».

ВЛАСОВ Михаил Михайлович, род. в 1919 г., Рязанская обл., Клепиковский р-н, д. Норино, мл. лейтенант, пулеметчик.

ВЛАСОВ Николай Федорович, род. в 1926 г., Рязанская обл., Клепиковский р-н, д. Константиново, рядовой.

ВЛАСОВ Павел Григорьевич, род. в 1924 г., сержант.

ВЛАСОВ Петр Васильевич, род.: Рязанская обл., Клепиковский р-н, д. Уречное.

ВЛАСОВ Петр Яковлевич, род. в 1911 г., Рязанская обл., Клепиковский р-н, д. Норино, ранен.

ВЛАСОВ Сергей Ефимович, род. в 1910 г., Рязанская обл., Клепиковский р-н, д. Норино.

ВЛАСОВ Сергей Иванович, род. в 1911 г., Рязанская обл., Клепиковский р-н, д. Филатово, рядовой.

ВЛАСОВ Сергей Иванович, род. в 1925 г.

ВЛАСОВ Степан Кузьмич, род. в 1924 г., сержант.

ВЛАСОВ Степан Никитович, род. в 1900 г., Рязанская обл., Клепиковский р-н, д. Норино.

ВЛАСОВ Тимофей Иванович, род. в 1917 г., Рязанская обл., Клепиковский р-н, с. Алексеево.

ВЛАСОВ Федор, род.: Рязанская обл., Клепиковский р-н, д. Уречное.

ВЛАСОВА Капиталина Ивановна, род. в 1923 г., Рязанская обл., Клепиковский р-н, Задне-Пилевский с/с, сержант.

ВОВК Николай Иванович, род. в 1926 г., Рязанская обл., Клепиковский р-н, р.п. Тума, рядовой.

ВОДОРЕЗОВ Александр Михайлович, род. в 1919 г., Рязанская обл., Клепиковский р-н, д. Малахово, рядовой.

ВОДОРЕЗОВ Алексей Федорович, род. в 1918 г., Рязанская обл., Клепиковский р-н, д. Малахово, рядовой.

ВОДОРЕЗОВ Антон Васильевич, род. в 1927 г., Рязанская обл., Клепиковский р-н, д. Малахово, мл. сержант.

ВОДОРЕЗОВ Иван Никитович, род. в 1919 г., Рязанская обл., Клепиковский р-н, д. Малахово, сержант.

ВОДОРЕЗОВ Иван Яковлевич, род. в 1927 г., Рязанская обл., Клепиковский р-н, д. Ветчаны, рядовой.

ВОДОРЕЗОВ Трофим Васильевич, род. в 1918 г., Рязанская обл., Клепиковский р-н, д. Малахово, рядовой.

ВОДОРЕЗОВ Федор Кузьмич, род. в 1920 г., Рязанская обл., Клепиковский р-н, д. Малахово, рядовой.

ВОДОРЕЗОВА Ульяна Павловна, род. в 1921 г., место жительства: с. Малахово, рядовой, телефонистка.

ВОЙНОВ Михаил Павлович, род. в 1913 г., Рязанская обл., Клепиковский р-н, д. Аверкиево, сержант.

ВОЙНОВА Прасковья Павловна, род. в 1920 г., Рязанская обл., Клепиковский р-н, д. Аверькиево, рядовой.

ВОЙЧЕНКО Александр Иванович, род. в 1912 г., Рязанская обл., Клепиковский р-н, р.п. Тума, мл. сержант, шофер. Умер 12.08.1984 г.

ВОЛИКОВ Михаил Сидорович, род. в 1924 г., рядовой.

ВОЛКОВ Александр Ильич, род. в 1927 г., Рязанская обл., Клепиковский р-н, д. Гуреево, рядовой.

ВОЛКОВ Анатолий Иванович, род. в 1925 г., Рязанская обл., Клепиковский р-н, д. Викулово, ранен.

ВОЛКОВ Андрей Яковлевич, род. в 1904 г., Рязанская обл., г. Спас-Клепики, сержант.

ВОЛКОВ Василий Васильевич, род. в 1922 г., Рязанская обл., Клепиковский р-н, д. Викулово, рядовой, стрелок.

ВОЛКОВ Василий Иванович, род. в 1924 г., Рязанская обл., Клепиковский р-н, д. Константиново, сержант.

ВОЛКОВ Василий Никифорович, род. в 1910 г., Рязанская обл., Клепиковский р-н, д. Викулово.

ВОЛКОВ Василий Семенович,



род. 30.12.1917 г., Рязанская обл., Клепиковский р-н, с. Бусаево, механик-водитель танка, ст. лейтенант, контужен.

В 1934 г. окончил 7 классов Бусаевской средней школы. В сентябре 1938 г. призван в РККА. До августа 1939 г. – курсант отдельного учебного легкотанкового батальона 32-й легкотанковой бригады Белорусского Особого военного округа. Участник советско-финляндской войны.

С июля 1941 г. – командир отделения аэродромной роты 202-го батальона аэродромного обслуживания. Воевал на Западном, Брянском, Воронежском, Степном, 1-м Украинском, 4-м Украинском фронтах. Награжден орденом Отечественной войны I степени, медалями «За освобождение Праги», «За победу над Германией в Великой Отечественной войне 1941–1945 гг.».

Демобилизован в июле 1946 г. по болезни. Работал зам. председателя Бусаевской сетевязальной артели по культмассовой работе и кадрам, председателем Бусаевского сельпо. В июле 1951 г. призван из запаса в Советскую Армию. Окончил курсы переподготовки политсовета при ВВС МВО в Серпухове. С января 1952 г. – зам. командира 10-й роты по политчасти Механизированного батальона 13-го отдельного аэродромного строительного полка, секретарь партбюро батальона.

ВОЛКОВ Георгий Васильевич, род. в 1920 г., Рязанская обл., Клепиковский р-н, д. Ново-Никольск, сержант.

ВОЛКОВ Иван Иванович, род. в 1902 г., Рязанская обл., Клепиковский р-н, д. Подгорье, рядовой.

ВОЛКОВ Иван Иванович, род. в 1921 г., Рязанская обл., Клепиковский р-н, д. Ценово, рядовой.

ВОЛКОВ Иван Иванович, род. в 1904 г., Рязанская обл., Клепиковский р-н, д. Викулово.

ВОЛКОВ Илья Иванович, род. в 1907 г., Рязанская обл., Клепиковский р-н, д. Гуреево, рядовой.

ВОЛКОВ Кузьма Дмитриевич, род. в 1908 г., Рязанская обл., Клепиковский р-н, д. Викулово.

ВОЛКОВ Михаил Васильевич, род. в 1922 г., Рязанская обл., Клепиковский р-н, д. Ново-Никольск, сержант.

ВОЛКОВ Николай Платонович, род. в 1916 г., Рязанская обл., Клепиковский р-н, Наумовский с/с, рядовой.

ВОЛКОВ Николай Прокопьевич, род. в 1909 г., Рязанская обл., Клепиковский р-н, д. Викулово.

ВОЛКОВ Павел Петрович, род. в 1909 г., Рязанская обл., Клепиковский р-н, Гришинский с/с, рядовой.

ВОЛКОВ Семен Алексеевич, род. в 1906 г., Рязанская обл., Клепиковский р-н, д. Викулово.

ВОЛКОВ Семен Миронович, род. в 1904 г., Рязанская обл., Клепиковский р-н, с. Екшур, рядовой. Награжден медалью «За оборону Москвы».

ВОЛКОВ Сергей Иванович, род. в 1906 г., Рязанская обл., Клепиковский р-н, д. Викулово, ранен.

ВОЛКОВ Сергей Петрович, род. в 1925 г., Рязанская обл., Клепиковский р-н, с. Спирино.

ВОЛКОВА Анна Ивановна, род. в 1923 г.

ВОЛКОВА Евдокия Григорьевна, род. в 1921 г., Рязанская обл., Клепиковский р-н, с. Бусаево, рядовой.

ВОЛКОВА Мария Игнатьевна, род. в 1920 г., Рязанская обл., Клепиковский р-н, с. Спирино, рядовой. На фронте с 1941 по 1945 г. Железнодорожные войска. Награждена орденом Красной Звезды, медалью «За победу над Германией в Великой Отечественной войне 1941–1945 гг.». Демобилизована в 1945 г.

ВОЛОДИН Александр Васильевич, род. в 1924 г., сержант.

ВОЛОДИН Алексей Иванович, род. в 1925 г., Рязанская обл., Клепиковский р-н, р.п. Тума, старшина.

ВОЛОДИН Андрей Иванович, род. в 1919 г., Рязанская обл., Клепиковский р-н, д. Колычево, рядовой.

ВОЛОДИН Василий Петрович, род. в 1926 г., Рязанская обл., Клепиковский р-н, Кобылинский с/с, рядовой.

ВОЛОДИН Николай Михайлович, род. в 1926 г., Рязанская обл., Клепиковский р-н, д. Аносово, рядовой.

ВОЛОДИН Петр Мартынович, род. в 1924 г., Рязанская обл., Клепиковский р-н, д. Васино, рядовой, контужен.

ВОЛОДИН Федор Георгиевич, род. в 1924 г., Рязанская обл., Клепиковский р-н, д. Голованово, ст. сержант, механик. Награжден орденом Красной Звезды, медалями «За отвагу», «За оборону Сталинграда».

ВОЛОДЬКИН Аким Матвеевич, род. в 1916 г., Рязанская обл., Клепиковский р-н, д. Плишкино, сержант.

ВОЛОДЬКИН Григорий Родионович, род. в 1914 г., Рязанская обл., Клепиковский р-н, д. Плишкино.

ВОЛОДЬКИН Иван Григорьевич, род. в 1924 г., Рязанская обл., Клепиковский р-н, д. Плишкино, сержант.

ВОЛОДЬКИН Иван Сергеевич, род. в 1927 г., Рязанская обл., Клепиковский р-н, д. Плишкино, рядовой, шофер.

ВОЛОДЬКИН Михаил Матвеевич, род. в 1916 г., Рязанская обл., Клепиковский р-н, д. Плишкино, сержант.

ВОЛОДЬКИН Сергей Родионович, род. в 1906 г., Рязанская обл., Клепиковский р-н, д. Плишкино, рядовой.

ВОЛОХОВ Михаил Александрович, род. в 1918 г., Рязанская обл., Клепиковский р-н, д. Акулово, сержант, стрелок, дважды ранен.

ВОЛХОНЦЕВ Иван Семенович, род. в 1903 г., Рязанская обл., Клепиковский р-н, д. Ольгино, рядовой.

ВОЛЫНСКИЙ Валентин Васильевич, род. в 1906 г., Рязанская обл., Клепиковский р-н, с. Шеенки.

ВОЛЫШКИН Егор Васильевич, род. в 1927 г., Рязанская обл., Клепиковский р-н, д. Сергеевка, рядовой.

ВОЛЫШКИН Иван Семенович, род. в 1910 г., Рязанская обл., Клепиковский р-н, д. Сергеевка, рядовой.

ВОЛЬНОВ Василий Сергеевич, род. в 1902 г., Рязанская обл., г. Спас-Клепики, сержант.

ВОЛЬНОВ Михаил Петрович, род. в 1906 г., Рязанская обл., г. Спас-Клепики, сержант.

ВОЛЬНОВ Сергей Федорович, род. в 1914 г., Рязанская обл., г. Спас-Клепики, сержант.

ВОЛЬХИН Архип Андреевич, род. в 1907 г., Рязанская обл., Клепиковский р-н, д. Полушкино, сержант.

ВОЛЬХИН Михаил Петрович, род. в 1917 г., Рязанская обл., Клепиковский р-н, Макеевский с/с, рядовой.

ВОЛЬХИН Николай Ананьевич, род. в 1914 г., Рязанская обл., Клепиковский р-н, д. Полушкино, рядовой.

ВОЛЬХИН Петр Семенович, род. в 1894 г., Рязанская обл., Клепиковский р-н, д. Полушкино, рядовой.

ВОЛЬХИН Федор Андреевич, род. в 1923 г., Рязанская обл., Клепиковский р-н, Макеевский с/с, ефрейтор.

ВОЛЬХИНА Антонина Федоровна, род. в 1922 г., Рязанская обл., Клепиковский р-н, д. Полушкино, рядовой.

ВОЛЬХИНА Вера Михайловна, род. в 1921 г., Рязанская обл., Клепиковский р-н, д. Полушкино, рядовой.

ВОНАКОВ Петр Филиппович, род. в 1926 г., Рязанская обл., Клепиковский р-н, р.п. Тума, рядовой.

ВОРОБЬЕВ Василий Иванович, род. в 1925 г., Рязанская обл., Клепиковский р-н, д. Воронцово, ст. сержант.

ВОРОБЬЕВ Владимир Александрович, род. в 1926 г., Рязанская обл., Клепиковский р-н, д. Снохино, рядовой.

ВОРОБЬЕВ Владимир Иванович, род. в 1926 г., Рязанская обл., Клепиковский р-н, д. Чуфилово, ст. сержант.

ВОРОБЬЕВ Дмитрий Георгиевич, род. в 1926 г., Рязанская обл., Клепиковский р-н, д. Бычково, рядовой.

ВОРОБЬЕВ Иван Иванович, род. в 1906 г., Рязанская обл., Клепиковский р-н, с. Криуша, рядовой.

ВОРОБЬЕВ Петр Павлович, род. в 1902 г., Рязанская обл., Клепиковский р-н, д. Потапово, рядовой.

ВОРОБЬЕВА Екатерина Федоровна, род. в 1922 г., Рязанская обл., Клепиковский р-н, д. Задне-Пилево, рядовой.

ВОРОНИН Георгий Федосеевич, род. в 1905 г., Рязанская обл., Клепиковский р-н, д. Сергеево, сержант.

ВОРОНИН Егор Григорьевич, род. в 1909 г., Рязанская обл., Клепиковский р-н, д. Сергеево, рядовой.

ВОРОНИН Иван Михайлович, род. в 1913 г., Рязанская обл., Клепиковский р-н, д. Ершово, сержант.

ВОРОНИН Михаил Григорьевич, род. в 1911 г., Рязанская обл., Клепиковский р-н, д. Сергеево, сержант. Умер 07.02.1976 г.

ВОРОНИН Николай Кузьмич, род. в 1924 г., Рязанская обл., Клепиковский р-н, д. Ветчаны, рядовой, шофер.

ВОРОНИН Николай Матвеевич, род. в 1913 г., Рязанская обл., г. Спас-Клепики, рядовой.

ВОРОНИН Степан Григорьевич, род. в 1914 г., Рязанская обл., Клепиковский р-н, д. Сергеево, рядовой.

ВОРОНКОВ Александр Васильевич, род. в 1920 г., Рязанская обл., Клепиковский р-н, р.п. Тума, сержант.

ВОРОНКОВ Михаил Петрович, род. в 1899 г., Рязанская обл., Клепиковский р-н, д. Чебукино, рядовой.

ВОРОНОВ Василий Емельянович, род. в 1905 г., Рязанская обл., г. Спас-Клепики, рядовой.

ВОРОНОВ Иван Емельянович, род. в 1897 г., Рязанская обл., г. Спас-Клепики, сержант.

ВОРОНОВ Николай Иванович, род. в 1924 г., Рязанская обл., г. Спас-Клепики.

ВОРОНОВА Екатерина Ивановна, род. в 1925 г.

ВОРОНЦОВ Александр Васильевич, род. в 1924 г., сержант.

ВОРОНЦОВ Александр Митрофанович, род. в 1923 г., рядовой.

ВОРОНЦОВ Дмитрий Андреевич, род. в 1913 г., Рязанская обл., Клепиковский р-н, Лосевский с/с, рядовой.

ВОРОНЦОВ Николай Иванович, род. в 1924 г., сержант.

ВОРОНЦОВ Тимофей Тимофеевич, род. в 1927 г., Рязанская обл., Клепиковский р-н, с. Сосы, рядовой.

ВОРОПАЕВ Алексей Федорович, род. в 1926 г.

ВЫБОРНОВ Иван Николаевич, род. в 1926 г., Рязанская обл., Клепиковский р-н, п. Голованово, ст. сержант.

ВЫБОРНОВ Михаил Алексеевич, род. в 1926 г.

ВЯТКИН Борис Павлович, род. в 1927 г., Рязанская обл., г. Спас-Клепики, сержант.

Г

ГАБЕЦ Павел Васильевич, род. в 1925 г., Рязанская обл., Клепиковский р-н, д. Задне-Пилево.

ГАВРИКОВ Михаил Николаевич, род. в 1925 г., Рязанская обл., Клепиковский р-н, д. Бусаево, рядовой.

ГАВРИЛИН Григорий Васильевич, род. в 1918 г., Рязанская обл., Клепиковский р-н, п. Березняк, рядовой.

ГАВРИЛОВ Александр Гаврилович, род. в 1903 г., Рязанская обл., г. Спас-Клепики, сержант.

ГАВРИЛОВ Алексей Илларионович, род. в 1912 г.

ГАВРИЛОВ Андрей Никитович, род. в 1913 г., Рязанская обл., Клепиковский р-н, д. Рябикино, рядовой.

ГАВРИЛОВ Андрей Сергеевич, род. в 1916 г., Рязанская обл., Клепиковский р-н, д. Карцово, рядовой.

ГАВРИЛОВ Арсений Михайлович, род. в 1927 г., Рязанская обл., г. Спас-Клепики, рядовой.

ГАВРИЛОВ Василий Александрович, род. в 1901 г., Рязанская обл., г. Спас-Клепики, рядовой.

ГАВРИЛОВ Владимир Григорьевич, род. в 1916 г., Рязанская обл., Клепиковский р-н, д. Чуфилово.

ГАВРИЛОВ Дмитрий Моисеевич, род. в 1926 г., Рязанская обл., Клепиковский р-н, д. Чуфилово, ст. сержант.

ГАВРИЛОВ Иван Сергеевич, род. в 1906 г., Рязанская обл., Клепиковский р-н, д. Рябикино, сержант.

ГАВРИЛОВ Моисей Васильевич, род. в 1898 г., Рязанская обл., Клепиковский р-н, с. Чуфилово.

ГАВРИН Федор Ефимович, род. в 1912 г., Рязанская обл., Клепиковский р-н, д. Меркулово, рядовой.

ГАВРЮШКИН Василий Михайлович, род. в 1926 г., Рязанская обл., Клепиковский р-н, Давыдовский с/с, старшина.

ГАВРЮШКИН Виктор Захарович, род. в 1927 г., Рязанская обл., Клепиковский р-н, Давыдовский с/с, ефрейтор.

ГАВРЮШКИН Сергей Андреевич, род. в 1927 г., Рязанская обл., Клепиковский р-н, Давыдовский с/с, мл. сержант.

ГАВРЮШКИН Степан Захарович, род. в 1918 г., Рязанская обл., Клепиковский р-н, Давыдовский с/с, рядовой, политработник, ранен.

ГАГИН Иван Иванович, род. в 1911 г., Рязанская обл., Клепиковский р-н, д. Лаптево, рядовой.

ГАЛАНКИН Иван Гаврилович, род. в 1915 г., Рязанская обл., Клепиковский р-н, с. Вещур.

ГАЛАНЦЕВ Василий Иванович, рядовой.

ГАЛДИН Григорий Демидович, род. в 1911 г., Рязанская область, Рязанский р-н, с. Поляны, рядовой. Награжден орденом Отечественной войны, медалью «За боевые заслуги».

ГАЛДИН Михаил Иванович, род. в 1925 г., Рязанская обл., Клепиковский р-н, д. Оськино, сержант.

ГАЛДИН Федор Яковлевич, род. в 1898 г., Рязанская обл., Клепиковский р-н, с. Задне-Пилево, сержант.

ГАЛКИН Александр Федорович, род. в 1926 г., Рязанская обл., г. Спас-Клепики, сержант.

ГАЛКИН Василий Николаевич, род. в 1923 г., Рязанская обл., Клепиковский р-н, д. Кабаново, рядовой, водитель.

ГАЛКИН Иван Данилович, род. в 1912 г., Рязанская обл., Клепиковский р-н, с. Бусаево.

ГАЛКИН Никита Гаврилович, род. в 1913 г., Рязанская обл., Клепиковский р-н, д. Прудки, рядовой.

ГАЛКИН Николай Петрович, род. в 1926 г., Рязанская обл., Клепиковский р-н, Ольгинский с/с, рядовой.

ГАЛКИН Павел Петрович, род. в 1923 г., Рязанская обл., Клепиковский р-н, д. Прудки, рядовой.

ГАЛЬЦОВ Андрей Ефимович, род. в 1909 г., Рязанская обл., Клепиковский р-н, д. Чебукино, сержант.

ГАЛЬЦОВ Василий Акимович, род. в 1923 г., Рязанская обл., Клепиковский р-н, Алтуховский с/с, сержант.

ГАЛЬЦОВ Иван Андреевич, род. в 1898 г., Рязанская обл., Клепиковский р-н, д. Чебукино, сержант.

ГАЛЬЦОВ Михаил Акимович, род. в 1920 г., Рязанская обл., Клепиковский р-н, Алтуховский с/с, старшина.

ГАЛЬЦОВ Михаил Иванович, род. в 1925 г., Рязанская обл., Клепиковский р-н, Дунинский с/с, сержант.

ГАНИН Василий Сергеевич, род. в 1913 г., Рязанская обл., Клепиковский р-н, д. Лебедино, сержант.

ГАРАНОВ Василий Сергеевич, род. в 1926 г., Рязанская обл., Клепиковский р-н, д. Бычково, рядовой.

ГАРЛУПИН Михаил Артемьевич, род. в 1907 г., Рязанская обл., Клепиковский р-н, д. Малый Березняк, рядовой.

ГВОЗДЕВ Матвей Андрианович, род. в 1909 г., Рязанская обл., Клепиковский р-н, д. Белое, рядовой.

ГВОЗДЕВ Тимофей Матвеевич, род. в 1912 г., Рязанская обл., Клепиковский р-н, д. Извеково, сержант.

ГВОЗДЕВ Филипп Дмитриевич, род. в 1913 г., Рязанская обл., Клепиковский р-н, д. Белое, сержант.

ГЕНЕРАЛОВ Виктор Иванович, род. в 1926 г., Рязанская обл., Клепиковский р-н, Лаптевский с/с, ст. сержант, контужен.

ГЕНЕРАЛОВ Егор Иванович, род. в 1907 г., Рязанская обл., Клепиковский р-н, д. Егорово, рядовой.

ГЕНЕРАЛОВ Петр Макарович, род. в 1908 г., Рязанская обл., Клепиковский р-н, д. Егорово, сержант.

ГЕРАСЕВ Михаил Ефимович, род. в 1926 г., Рязанская обл., Клепиковский р-н, д. Култуки, рядовой.

ГЕРАСЕВ Степан Васильевич, род. в 1925 г., Рязанская обл., Клепиковский р-н, р.п. Тума, рядовой.

ГЕРАСЕВА Анна Ивановна, род. в 1923 г., санитарка.

ГЕРАСИМОВ/СКАЧКОВ Алексей Герасимович, род. в 1904 г., Рязанская обл., Клепиковский р-н, д. Филино, рядовой.

ГЕРАСИМОВ Андрей Васильевич, род. в 1905 г., Рязанская обл., Клепиковский р-н, с. Криуша, сержант.

ГЕРАСИМОВ Андрей Ефимович, род. в 1898 г., Рязанская обл., Клепиковский р-н, д. Шакино, рядовой.

ГЕРАСИМОВ Андрей Михайлович, род. в 1912 г., Рязанская обл., Клепиковский р-н, д. Мягково, рядовой.

ГЕРАСИМОВ Андрей Сергеевич, род. в 1908 г., Рязанская обл., Клепиковский р-н, д. Анциферово, сержант.

ГЕРАСИМОВ Георгий Григорьевич, род. в 1915 г., Рязанская обл., Клепиковский р-н, с. Криуша, сержант.

ГЕРАСИМОВ Иван Акимович, род. в 1898 г., Рязанская обл., Клепиковский р-н, д. Анциферово, сержант.

ГЕРАСИМОВ Иван Ефимович, род. в 1915 г., Рязанская обл., Клепиковский р-н, д. Кобылинка, сержант.

ГЕРАСИМОВ Иван Михайлович, род. в 1925 г., Рязанская обл., Клепиковский р-н, Тюковский с/с, рядовой.

ГЕРАСИМОВ Михаил Николаевич, род. в 1911 г., Рязанская обл., Клепиковский р-н, с. Ушмор, сержант.

ГЕРАСИМОВ Петр Прокопьевич, род. в 1905 г., Рязанская обл., Клепиковский р-н, д. Меркулово.

ГЕРАСИМОВ Яков Андреевич, род.: Рязанская обл., Клепиковский р-н, д. Проваторово.

ГЕРАСИМОВ Яков Романович, род. в 1908 г., Рязанская обл., Клепиковский р-н, д. Русаново, сержант.

ГЕРАСЬКИН Василий Степанович, род. в 1912 г., Рязанская обл., Клепиковский р-н, д. Ильино.

ГЕРАСЬКИН Василий Устинович, род. в 1900 г., Рязанская обл., Клепиковский р-н, д. Ивкино, рядовой. Награжден медалью «За отвагу».

ГЕРАСЬКИН Иван Акимович, род. в 1926 г., Рязанская обл., Клепиковский р-н, д. Воронцово, сержант.

ГЕРАСЬКИН Иван Васильевич, род. в 1926 г., Рязанская обл., Клепиковский р-н, д. Воронцово.

ГЕРАСЬКИН Иван Никифорович, род. в 1910 г., Рязанская обл., Клепиковский р-н, д. Ильино.

ГЕРАСЬКИН Николай Степанович, род. в 1896 г., Рязанская обл., Клепиковский р-н, д. Ильино.

ГЛАГОЛЕВ Иван Васильевич, род. в 1924 г., Рязанская обл., Клепиковский р-н, Гришинский с/с, рядовой.

ГЛЕБОВ Иван Иванович, род. в 1923 г., Рязанская обл., Касимовский р-н, д. Чаур, мл. лейтенант.

ГЛИНКИН Александр Степанович, род. в 1924 г., Рязанская обл., Клепиковский р-н, д. Макеево, сержант, зам. командира взвода, дважды ранен. Награжден орденами Отечественной войны I степени, Славы.

ГЛИНКИН Василий Антипович, род. в 1925 г., Рязанская обл., Клепиковский р-н, Макеевский с/с, рядовой.

ГЛИНКИН Виктор Иванович, род. в 1927 г., Рязанская обл., Клепиковский р-н, д. Макеево, матрос. После войны работал на ватной фабрике в с. Екшур. Умер в 1990 г.

ГЛИНКИН Григорий Антипович, род. в 1919 г., Рязанская обл., Клепиковский р-н, д. Макеево, сержант. После войны работал плотником на ватной фабрике в с. Екшур.

ГЛИНКИН Иван Трофимович, род. в 1895 г., Рязанская обл., Клепиковский р-н, с. Макеево, рядовой.

ГЛИНКИН Николай Васильевич, род. в 1925 г., Рязанская обл., Клепиковский р-н, Макеевский с/с, старшина.

ГЛИНКИН Петр Иванович, род. в 1925 г., Рязанская обл., Клепиковский р-н, с. Макеево, сержант. После войны работал начальником строительного отдела на ватной фабрике в с. Екшур. Умер в 1989 г.

ГЛИНКИН Сергей Иванович, род. в 1927 г., Рязанская обл., Клепиковский р-н, д. Макеево, сержант. После войны работал на пилораме. Умер в 2001 г.

ГЛИНКИН Степан Павлович, род. в 1925 г., Рязанская обл., Клепиковский р-н, д. Малое Дарьино, рядовой.

ГЛИНКИН Федор Афанасьевич, род. в 1915 г., Рязанская обл., Клепиковский р-н, д. Макеево, сержант.

ГЛИНКИНА Мария Ивановна,



род. 31.07.1912 г., Рязанская обл., Клепиковский р-н, д. Полушкино, повар эвакогоспиталей.

ГЛОТОВ Василий Васильевич, род. в 1926 г., Рязанская обл., Клепиковский р-н, д. Сосы, сержант.

ГЛУХОВ Александр Яковлевич, род. в 1924 г., Рязанская обл., Клепиковский р-н, д. Тамышево, матрос, артиллерист. После войны работал кочегаром на ватной фабрике в с. Екшур.

ГЛУХОВ Василий Иванович, род. в 1921 г., Рязанская обл., Клепиковский р-н, д. Коренево, сержант.

ГЛУХОВ Виктор Иванович, род. в 1927 г., Рязанская обл., Клепиковский р-н, д. Коренево, ефрейтор.

ГЛУХОВ Иван Егорович, род. в 1918 г., Рязанская обл., Клепиковский р-н, д. Коренево, сержант.

ГЛУХОВА Анна Ивановна, род. в 1922 г., Рязанская обл., Клепиковский р-н, д. Коренево.

ГНЕДОВ Михаил Яковлевич, род. в 1924 г. Умер 20.06.1984 г.

ГНЕДОВ Николай Алексеевич, род. в 1919 г., Рязанская обл., Клепиковский р-н, д. Чеконидино, рядовой.

ГНЕДОВ Николай Яковлевич, род. в 1926 г., Рязанская обл., Клепиковский р-н, Тимохинский с/с, сержант.

ГНУСОВ Алексей Иванович, род. в 1923 г., Рязанская обл., Клепиковский р-н, д. Извеково, рядовой, разведчик, наблюдатель.

ГНУСОВ Василий Анисимович, род. в 1905 г., Рязанская обл., Клепиковский р-н, д. Тамышево, рядовой.

ГНУСОВ Егор Ионович, род. в 1926 г., Рязанская обл., Клепиковский р-н, д. Извеково, сержант.

ГНУСОВ Иван Иванович, род. в 1926 г., Рязанская обл., Клепиковский р-н, д. Извеково, рядовой.

ГОЛЕНКИН Александр Иванович, род. в 1923 г., Рязанская обл., Клепиковский р-н, Аристовский с/с, рядовой.

ГОЛИЦЫН Андрей Миронович, род. в 1908 г., Рязанская обл., Клепиковский р-н, д. Бычково, старшина, водитель танка.

ГОЛОВАНОВ Григорий Васильевич, род. в 1900 г., Рязанская обл., Клепиковский р-н, д. Гаврино, полковник. Награжден двумя орденами Ленина, четырьмя орденами Красного Знамени.

ГОЛОВАНОВ Иван Дмитриевич, род. в 1917 г., Рязанская обл., Клепиковский р-н, Черновский с/с, рядовой.

ГОЛОВАНОВ Иван Семенович, род. в 1916 г., Рязанская обл., Касимовский р-н, д. Чарсуль, рядовой.

ГОЛОВАНОВ Михаил Семенович, род. в 1921 г., Рязанская обл., Клепиковский р-н, д. Гаврино.

ГОЛОВАНОВ Николай Матвеевич, род. в 1927 г., Рязанская обл., Клепиковский р-н, р.п. Тума, рядовой.

ГОЛОВАНОВ Петр Матвеевич, род. в 1925 г., Рязанская обл., Клепиковский р-н, д. Федино, рядовой.

ГОЛОВАНЧИКОВ Алексей Алексеевич, род. в 1912 г., Рязанская обл., Клепиковский р-н, д. Неустроево, рядовой. Награжден орденом Отечественной войны, медалью «За боевые заслуги».

ГОЛОВАНЧИКОВ Ефим Ильич, род. в 1906 г., Рязанская обл., Клепиковский р-н, д. Неустроево, рядовой.

ГОЛОВАНЧИКОВ Сергей Мартынович, род. в 1925 г., Рязанская обл., Клепиковский р-н, д. Ивкино, рядовой. Награжден орденом Отечественной войны.

ГОЛОВЕНКО Василий Максимович, род. в 1914 г., Рязанская обл., Клепиковский р-н, д. Княжи.

ГОЛОВИН Ефим Егорович, род. в 1909 г., Рязанская обл., Клепиковский р-н, д. Тамышево, рядовой.

ГОЛОВИЦИН Сергей Демьянович, род. в 1904 г., Рязанская обл., Клепиковский р-н, с. Криуша, сержант.

ГОЛОВКИН Григорий Дмитриевич, род. в 1900 г., Рязанская обл., Клепиковский р-н, с. Екшур, рядовой.

ГОЛОВКИН Николай Иванович, род. в 1920 г., Рязанская обл., Клепиковский р-н, Аристовский с/с, сержант.

ГОЛОУХОВ Иван Петрович, род. в 1923 г., Рязанская обл., Клепиковский р-н, д. Извеково, сержант.

ГОЛОУХОВ Иван Федорович, род. в 1919 г., Рязанская обл., Клепиковский р-н, д. Извеково, сержант.

ГОЛОУХОВА Анна Степановна, род. в 1923 г., Рязанская обл., Клепиковский р-н, д. Извеково.

ГОЛУБЕВ Виктор Корнеевич, род. в 1926 г., Рязанская обл., Клепиковский р-н, Озерьевский с/с, ст. сержант.

ГОЛУБЕВ Егор Малахович, род. в 1915 г., Рязанская обл., Клепиковский р-н, д. Аносово, старшина, связист. Умер 19.11.1985 г.

ГОЛУБЕВ Иван Андреевич, род. в 1913 г., Рязанская обл., Клепиковский р-н, д. Кондаково, рядовой.

ГОЛУБЕВ Иван Никонович, род. в 1914 г., Рязанская обл., Клепиковский р-н, д. Артемово, рядовой.

ГОЛУБЕВ Иван Федорович, род. в 1905 г., Рязанская обл., Клепиковский р-н, д. Ивкино, рядовой.

ГОЛУБЕВ Корней Анатольевич, род. в 1898 г., Рязанская обл., Клепиковский р-н, д. Ивкино, рядовой.

ГОЛУБЕВ Павел Кириллович, род. в 1908 г., Рязанская обл., Клепиковский р-н, д. Лаптево, сержант.

ГОЛУБЕВ Петр Васильевич, род. в 1925 г., Рязанская обл., Клепиковский р-н, д. Мосеево, старшина.

ГОЛУБЕВ Сергей Артемович, род. в 1923 г. Умер 02.12.2001 г.

ГОЛЬЦОВ Григорий Степанович, род. в 1907 г., Рязанская обл., Клепиковский р-н, д. Чебукино, рядовой.

ГОНЧАРЕНКО Дмитрий Никифорович, род. в 1917 г., Рязанская обл., Клепиковский р-н, д. Тамышево, рядовой.

ГОНЧАРЕНКО Наталья Афанасьевна, род. в 1917 г., Рязанская обл., Клепиковский р-н, д. Тамышево, повар.

ГОНЧАРОВ Петр Тимофеевич, род. в 1908 г., рядовой, ранен. Награжден медалью «За отвагу».

ГОРБАТОВ Артем Давыдович, род. в 1913 г., Рязанская обл., Клепиковский р-н, д. Плишкино, рядовой.

ГОРБАТОВ Иван Александрович, род. в 1923 г., Рязанская обл., Клепиковский р-н, д. Плишкино, рядовой.

ГОРБАЧЕВ Александр Петрович, род. в 1914 г., Рязанская обл., Клепиковский р-н, с. Екшур,

рядовой. Награжден медалями «За отвагу», «За взятие Берлина», «За взятие Кенигсберга». Умер 12.02.2003 г.

ГОРБАЧЕВ Сергей Осипович, род. в 1907 г., Рязанская обл., Клепиковский р-н, д. Колесниково, капитан, писарь при штабе Жукова.

ГОРБОВ Алексей Гаврилович, род. в 1926 г., Рязанская обл., Клепиковский р-н, д. Извеково, старшина.

ГОРБОВ Владимир Сергеевич, род. в 1924 г., Рязанская обл., Клепиковский р-н, Черновский с/с, рядовой.

ГОРБОВ Егор Сергеевич, род. в 1918 г., Рязанская обл., Клепиковский р-н, Черновский с/с, рядовой.

ГОРБОВ Иван Аникифорович, род. в 1925 г., рядовой.

ГОРБОВ Иван Максимович, род. в 1923 г., Рязанская обл., Клепиковский р-н, д. Бараково, сержант.

ГОРБОВА Ирина Федотовна, род. в 1916 г., Рязанская обл., Клепиковский р-н, д. Извеково, санитарка.

ГОРБУНОВ Виктор Васильевич, род. в 1919 г., Рязанская обл., Клепиковский р-н, р.п. Тума, рядовой.

ГОРБУНОВ Михаил Иванович, род. в 1907 г., Рязанская обл., Клепиковский р-н, с. Ушмор, сержант. Награжден орденом Славы, медалями «За победу над Германией в Великой Отечественной войне 1941–1945 гг.», «За взятие Кенигсберга».

ГОРБУНОВ Николай Андреевич, род. в 1919 г., Рязанская обл., Клепиковский р-н, Ушморский с/с, рядовой.

ГОРБУНОВ Филипп Дмитриевич, род. в 1910 г., дважды ранен.

ГОРБУНОВА Валентина Александровна, род. в 1922 г.

ГОРДЕЕВ Петр Ильич, род. в 1916 г., Рязанская обл., Клепиковский р-н, д. Ужищево, командир взвода, ранен.

ГОРЕЛКИН Александр Степанович, род. в 1911 г., Рязанская обл., Касимовский р-н, д. Чарсуль, рядовой.

ГОРЕЛОВ Илья Степанович, род. в 1899 г., Рязанская обл., Клепиковский р-н, д. Филино, сержант.

ГОРИН Никита Федорович, род. в 1909 г., Рязанская обл., Клепиковский р-н, д. Кузино, рядовой.

ГОРЛИН Николай Павлович, род. в 1909 г., Рязанская обл., г. Спас-Клепики, рядовой.

ГОРНЕЕВ Филипп Иванович, род. в 1910 г., Рязанская обл., Клепиковский р-н, д. Наумово, рядовой.

ГОРНОВ Филипп Иванович, род.: Рязанская обл., Клепиковский р-н, д. Наумово.

ГОРОДОВ Сергей Васильевич, род. в 1892 г., Рязанская обл., Клепиковский р-н, д. Посерда, рядовой.

ГОРЧАКОВ Иван Григорьевич, род. в 1921 г., Рязанская обл., Клепиковский р-н, д. Былино.

ГОРЧАКОВ Михаил Николаевич, род. в 1923 г., Рязанская обл., Клепиковский р-н, д. Былино.

ГОРЧАКОВ Николай Андреевич, род. в 1924 г., Рязанская обл., Клепиковский р-н, с. Былино, рядовой, стрелок.

ГОРШКОВ Иван Петрович, род. в 1912 г., Рязанская обл., Клепиковский р-н, д. Наумово, рядовой.

ГОРШКОВ Матвей Прокофьевич, род. в 1911 г., Рязанская обл., с. Заборье, рядовой.

ГОРШКОВА Анастасия Степановна, род. в 1919 г., Рязанская обл., Клепиковский р-н, д. Ушмор.

ГОРЬКОВ Василий Петрович, род.: Рязанская обл., Клепиковский р-н, д. Белозерье.

ГОРЯЧЕВ Иван Захарович, род. в 1916 г., Рязанская обл., Клепиковский р-н, д. Колесниково, старшина.

ГОРЯЧЕВ Павел Игнатьевич, род.: Рязанская обл., Клепиковский р-н, д. Соломино.

ГОРЯЧЕВ Федор Иосифович, род. в 1904 г., Рязанская обл., Клепиковский р-н, д. Колесниково, ефрейтор, связист. Награжден орденами Отечественной войны, Красной Звезды, медалями «За отвагу», «За боевые заслуги», «За освобождение Праги».

ГРАБАЕВ Матвей Алексеевич, род. в 1903 г., Рязанская обл., г. Спас-Клепики, рядовой.

ГРАЦИНСКАЯ Антонина Николаевна, род. в 1917 г., Рязанская обл., Клепиковский р-н, д. Ветчаны, рядовой. Награждена орденом Отечественной войны.

ГРАЧЕВ Николай Иванович, род. в 1907 г., Рязанская обл., г. Спас-Клепики, рядовой.

ГРЕБНЕВ Иван Иванович, род. в 1913 г., Рязанская обл., Клепиковский р-н, Оськинский с/с, рядовой.

ГРЕЧИХИН Александр Дмитриевич, род. в 1923 г., Рязанская обл., Клепиковский р-н, д. Порошино, сержант.

ГРЕЧИХИН Андрей Александрович, род. в 1913 г., Рязанская обл., Клепиковский р-н, д. Порошино, сержант.

ГРЕЧИХИН Андрей Дмитриевич, род. в 1911 г., Рязанская обл., Клепиковский р-н, д. Порошино, рядовой.

ГРЕЧИХИН Артем Ефимович, род. в 1907 г., Рязанская обл., Клепиковский р-н, д. Порошино, рядовой.

ГРЕЧИХИН Григорий Савельевич, род. в 1918 г., Рязанская обл., Клепиковский р-н, д. Ивкино, сержант, артиллерист.

ГРЕЧИХИН Егор Иванович, род. в 1916 г., Рязанская обл., Клепиковский р-н, д. Порошино, сержант.

ГРЕЧИХИН Емельян Иванович, род. в 1926 г., Рязанская обл., Клепиковский р-н, Лаптевский с/с, сержант.

ГРЕЧИХИН Иван Титович, род. в 1914 г., Рязанская обл., Клепиковский р-н, д. Порошино.

ГРЕЧИХИН Лукьян Григорьевич, род. в 1911 г., Рязанская обл., Клепиковский р-н, д. Порошино, рядовой. Награжден орденом Красной Звезды.

ГРЕЧИХИН Лукьян Илларионович, род. в 1925 г., Рязанская обл., Клепиковский р-н, Оськинский с/с, рядовой.

ГРЕЧИХИН Николай Николаевич, род. в 1910 г., Рязанская обл., Клепиковский р-н, д. Порошино, ефрейтор. Награжден орденом Красной Звезды, медалью «За боевые заслуги».

ГРЕЧИХИН Петр Кузьмич, род. в 1911 г., Рязанская обл., Клепиковский р-н, д. Порошино, сержант.

ГРЕЧИХИН Сергей Дмитриевич, род. в 1921 г., Рязанская обл., Клепиковский р-н, Оськинский с/с, рядовой.

ГРЕЧИХИН Федор Иванович, род. в 1913 г., Рязанская обл., Клепиковский р-н, д. Порошино.

ГРЕЧИХИН Филипп Григорьевич, род. в 1906 г., Рязанская обл., Клепиковский р-н, д. Порошино, рядовой.

ГРЕЧИХИНА Анна Павловна, род. в 1925 г., Рязанская обл., г. Спас-Клепики, рядовой.

ГРЕЧИШКИН Владимир Михайлович, род. в 1927 г., Рязанская обл., Клепиковский р-н, д. Ково, рядовой.

ГРЕЧИШКИН Владимир Николаевич, род. в 1927 г., Рязанская обл., Клепиковский р-н, д. Ково, рядовой.

ГРИБКОВ Михаил Иванович, род. в 1914 г., Рязанская обл., Клепиковский р-н, д. Княжи.

ГРИБКОВ Фрол Николаевич, род. в 1902 г., Рязанская обл., Клепиковский р-н, д. Муночь, рядовой.

ГРИГОРЬЕВ Иван Давыдович, род. в 1900 г.

ГРИГОРЬЕВ Иван Сергеевич, род. в 1920 г., Рязанская обл., Клепиковский р-н, д. Озерки, рядовой.

ГРИГОРЬЕВА Евдокия Ивановна, род. в 1922 г., Рязанская обл., Клепиковский р-н, д. Малое Дарьино, рядовой. Умерла 14.10.2006 г.

★ Почетный гражданин муниципального образования – Клепиковский район

ГРИДИН Николай Павлович, род. в 1919 г., Рязанская обл., Клепиковский р-н, р.п. Тума, лейтенант, командир разведроты.

ГРИШКОВ Александр Иванович, род. в 1916 г., Рязанская обл., Клепиковский р-н, п. Октябрь, лейтенант, командир минометного батальона. Награжден орденом Красной Звезды.

ГРИШАЕВ Анатолий Павлович, род. в 1924 г., Рязанская обл., Клепиковский р-н, д. Ширяево, сержант.

ГРИШАЕВ Иван Павлович, род. в 1926 г., Рязанская обл., Клепиковский р-н, д. Ширяево, сержант.

ГРИШАЕВ Степан Яковлевич, род. в 1907 г., Рязанская обл., Клепиковский р-н, д. Калдево.

ГРИШЕНКОВ Иван Иванович, род. в 1919 г., Рязанская обл., Клепиковский р-н, д. Курша I, сержант.

ГРИШИН Александр Иванович, род. в 1918 г., Рязанская обл., Клепиковский р-н, Давыдовский с/с, сержант.

ГРИШИН Григорий Иванович, род. в 1901 г., Рязанская обл., Клепиковский р-н, с. Тюрвищи, сержант.

ГРИШИН Михаил Андреевич, род. в 1915 г., Рязанская обл., Клепиковский р-н, д. Новоселки, сержант.

ГРИШИН Николай Иванович, род. в 1926 г., Рязанская обл., Клепиковский р-н, Ханинский с/с, рядовой.

ГРИШИН Сергей Арсентьевич, род. в 1912 г., Рязанская обл., Клепиковский р-н, д. Борисково, рядовой.

ГРИШИН Сергей Васильевич, род. в 1923 г., Рязанская обл., Клепиковский р-н, с. Малахово, ст. лейтенант.

ГРИШИНА Акулина Митрофановна, род. в 1921 г., Рязанская обл., Клепиковский р-н, д. Томиливо, рядовой.

ГРИШКИН Андрей Александрович, род. в 1925 г., Рязанская обл., г. Спас-Клепики, ст. лейтенант, командир пулеметного отделения, 98-я Свирская гвардейская дивизия. Награжден орденами Отечественной войны, Славы, медалями «За взятие Вены», «За победу над Германией в Великой Отечественной войне 1941–1945 гг.».



(Имя Гришкина А.А. ошибочно занесено в 4-й том Рязанской областной Книги Памяти как пропавшего без вести.)

ГРИШКИН Василий Александрович, род. 8.03.1923 г., Рязанская обл., Клепиковский р-н, д. Малахово, летчик, лейтенант. Северный флот, 9-й гвардейский минно-торпедный Краснознаменный Киркинский авиационный полк.



Из боевой листовки:

«...Командир экипажа лейтенант Василий Гришкин – волевой, требовательный и знающий свое дело офицер-воспитатель. Участвуя в разгроме Заполярной группировки немцев, успешно совершил до десяти боевых вылетов, в которых приобрел богатый боевой опыт. Передавая его подчиненным, лейтенант Гришкин добился того, что его экипаж налетал сотни часов без единого нарушения авиационных правил, выполняет любое задание только на "отлично"...

Политотдел в/ч 26886».

Награжден орденом Отечественной войны, медалями «За боевые заслуги», «За победу над Германией в Великой Отечественной войне 1941–1945 гг.». Демобилизован в декабре 1960 г. в звании подполковника. Работал на Горьковском авиационном заводе. Умер 24.09.2002 г. Место захоронения: г. Нижний Новгород.

ГРИШКИН Иван Александрович, род. в 1915 г., Рязанская обл., г. Спас-Клепики, майор. Награжден орденом Красной Звезды. Умер 12.04.1975 г.



ГРИШКИН Григорий Филиппович, род. в 1901 г., Рязанская обл., Клепиковский р-н, д. Ильино, рядовой, стрелок.

ГРИШКИН Константин Николаевич, род. в 1923 г., Рязанская обл., Клепиковский р-н, д. Дмитриево, лейтенант.

ГРИШКИН Николай Александрович, род. в 1908 г., Рязанская обл., Клепиковский р-н, Гришинский с /с, рядовой.

ГРИШКИН Петр Григорьевич, род. в 1915 г., Рязанская обл., Клепиковский р-н, Лосевский с/с, рядовой.

ГРИШКИН Степан Степанович, род. в 1899 г., Рязанская обл., Клепиковский р-н, с. Малахово, рядовой.

ГРИШКИН Яков Алексеевич, род. в 1902 г., Рязанская обл., Клепиковский р-н, д. Тимохино, рядовой.

ГРИШУНЬКИН Егор Яковлевич, род. в 1925 г., Рязанская обл., Клепиковский р-н, р.п. Тума, мл. сержант.

ГРИШУНЬКИН Иван Михайлович, род. в 1908 г., Рязанская обл., Клепиковский р-н, д. Давыдово, рядовой.

ГРИШУНЬКИН Михаил Григорьевич, род. в 1925 г., Рязанская обл., Клепиковский р-н, с. Давыдово, мл. сержант.

ГРОМЗИН Федор Иванович, род. в 1925 г., Рязанская обл., Клепиковский р-н, с. Бусаево. Награжден медалью «За отвагу».

ГРОМЗИН Федор Федорович, род. в 1914 г., Рязанская обл., Клепиковский р-н, д. Бусаево, сержант.

ГРОМЗИНА Татьяна Трофимовна, род. в 1917 г., Курская обл., с. Заболотовка.

ГРОМОВ Иван Лаврентьевич, род. в 1924 г., Рязанская обл., Клепиковский р-н, р.п. Тума, сержант, стрелок.

ГРОМОВ Николай Акимович, род. в 1927 г., Рязанская обл., Клепиковский р-н, Черновский с/с, рядовой.

ГРОМОВ Родион Павлович, род. в 1924 г., Рязанская обл., Клепиковский р-н, д. Селезнево, сержант, связной.

ГРОМОВ Сергей Фомич, род. в 1898 г., сержант, сапер.

ГРОМОВ Трофим Иванович, род. в 1897 г., Рязанская обл., Клепиковский р-н, д. Посерда, рядовой.

ГРОМОВ Яков Михайлович, род. в 1915 г., Рязанская обл., Клепиковский р-н, с. Ушмор, рядовой, связист, контужен. Умер 17.02.1998 г.

ГРУБОВ Михаил Филиппович, род. в 1925 г., Рязанская обл., Клепиковский р-н, д. Солововo, сержант, хим. инструктор. Умер 10.12.2005 г.

ГРУШИН Илья Николаевич, род. в 1917 г.

ГРУШИНА Зинаида Ивановна, род. в 1916 г., Рязанская обл., Клепиковский р-н, д. Тимохино, рядовой.

ГРУШКИН Алексей Матвеевич, род. в 1926 г., Рязанская обл., Клепиковский р-н, Ушморский с/с, сержант.

ГРУШКИН Иван Федорович, род. в 1918 г., Рязанская обл., Клепиковский р-н, д. Култуки, сержант.

ГРУШКИН Матвей Иванович, род. в 1907 г., Рязанская обл., Клепиковский р-н, д. Тимохино, рядовой.

ГРУШКИН Михаил Андреевич, род. в 1901 г., Рязанская обл., Клепиковский р-н, д. Тимохино, ранен.

ГРУШКИН Николай Степанович, род. в 1924 г., Рязанская обл., Клепиковский р-н, Тимохинский с/с, старшина.

ГРУШКИН Сергей Яковлевич, род. в 1923 г., Рязанская обл., Клепиковский р-н, Тимохинский с/с, сержант.

ГРУШКИН Яков Алексеевич, род. в 1892 г., Рязанская обл., Клепиковский р-н, д. Тимохино, ранен.

ГРУШКИНА Зинаида Ивановна, род. в 1924 г., Рязанская обл., Клепиковский р-н, д. Тимохино.

ГРУШКИНА Зинаида Михайловна, род. в 1922 г.

ГРЫЗУНОВ Егор Герасимович, род. в 1915 г., Рязанская обл., Клепиковский р-н, д. Пилево, сержант.

ГРЯЗЕВ Матвей , род. в 1924 г., Рязанская обл., Клепиковский р-н, д. Мамоново.

ГРЯЗЕВ Николай Дмитриевич, род. в 1904 г., Рязанская обл., Клепиковский р-н, д. Малахово, рядовой.

ГРЯЗЕВ Сергей Сергеевич, род. в 1927 г., Рязанская обл., Клепиковский р-н, д. Мамоново, сержант.

ГРЯЗЕВ Степан Павлович, род. в 1892 г., Рязанская обл., Клепиковский р-н, д. Мамоново, рядовой.

ГРЯЗЕВА Наталья Степановна, род. в 1927 г., Рязанская обл., Клепиковский р-н, д. Мамоново, рядовой.

ГРЯЗНОВ Астафий Тимофеевич, род. в 1923 г., Рязанская обл., Клепиковский р-н, д. Харабрино, рядовой.

ГРЯЗНОВ Кирилл Михайлович, род. в 1924 г., Рязанская обл., Клепиковский р-н, д. Радино, рядовой.

ГРЯЗНОВ Николай Савельевич, род. в 1920 г., Рязанская обл., Клепиковский р-н, д. Радино, рядовой.

ГУБАНОВ Иван Трофимович, род. в 1910 г., Рязанская обл., Клепиковский р-н, д. Чуфилово. Награжден медалью «За победу над Германией в Великой Отечественной войне 1941–1945 гг.».

ГУБАНОВА Вера Трофимовна, род. в 1924 г., Рязанская обл., Клепиковский р-н, д. Чуфилово.

ГУБИН Алексей Яковлевич, род. в 1917 г., Рязанская обл., Клепиковский р-н, д. Савино, рядовой.

ГУБИН Дмитрий Захарович, род. в 1924 г., Рязанская обл., Клепиковский р-н, р.п. Тума, сержант.

ГУДКОВ Алексей Никитович, род. в 1907 г., Рязанская обл., Клепиковский р-н, д. Гришино, сержант.

ГУДКОВ Андрей Степанович, род. в 1896 г., Рязанская обл., Клепиковский р-н, д. Измайлово, сержант.

ГУДКОВ Василий Максимович, род. в 1913 г., Рязанская обл., Клепиковский р-н, д. Петряево, сержант.

ГУДКОВ Василий Тимофеевич, род. в 1921 г., Рязанская обл., Клепиковский р-н, д. Лихунино, рядовой.

ГУДКОВ Василий Федорович, род. в 1916 г., Рязанская обл., Клепиковский р-н, д. Измайлово, рядовой.

ГУДКОВ Иван Тимофеевич, род. в 1913 г., Рязанская обл., Клепиковский р-н, д. Лихунино, рядовой.

ГУДКОВ Михаил Артемьевич, род. в 1924 г., Рязанская обл., Клепиковский р-н, Мамоновский с/с, сержант.

ГУДКОВ Прокопий Иванович, род. в 1906 г., Рязанская обл., Клепиковский р-н, д. Норино, сержант, командир пулеметного отделения.

ГУДКОВ Тимофей Андреевич, род. в 1918 г., стрелок, ранен. Умер 13.11.1991 г.

ГУДКОВ Федор Егорович, род. в 1914 г., Рязанская обл., Касимовский р-н, д. Анемнясево.

ГУЗАНОВ Василий Филиппович, род. в 1926 г., Рязанская обл., Клепиковский р-н, д. Шаранино, рядовой.

ГУЗЕЙ Мария Ивановна, род. в 1925 г., Рязанская обл., Клепиковский р-н, д. Симоново, помощник машиниста паровоза.

ГУЛИН Александр Иванович, род. в 1925 г., Рязанская обл., Клепиковский р-н, р.п. Тума, рядовой, электромеханик. Умер 24.08.1992 г.

ГУЛИН Аркадий Иванович, род. в 1924 г., Рязанская обл., Клепиковский р-н, р.п. Тума, сержант.

ГУЛЫНИН Василий Абрамович, род. в 1909 г., Рязанская обл., Клепиковский р-н, д. Белозерье, рядовой.

ГУЛЫНИН Петр Андреевич, род. в 1908 г., Рязанская обл., Клепиковский р-н, д. Белозерье, рядовой.

ГУЛЫНИН Федор Федорович, род. в 1912 г., мл. сержант, дважды ранен. Награжден орденом Красной Звезды, медалями «За боевые заслуги», «За победу над Германией в Великой Отечественной войне 1941–1945 гг.».

ГУЛЯКОВ Николай Трофимович, род. в 1927 г., Рязанская обл., Клепиковский р-н, д. Неверово, мл. сержант.

ГУРЕЕВ Александр Николаевич, род. в 1919 г., Рязанская обл., Клепиковский р-н, д. Иваково, лейтенант.

ГУРЕЕВ Андрей Иосифович, род. в 1926 г., Рязанская обл., Клепиковский р-н, д. Колычево, рядовой.

ГУРЕЕВ Виктор Андрианович, род. в 1927 г., Рязанская обл., Клепиковский р-н, д. Ушмор, старшина.

ГУРЕЕВ Петр Николаевич, род. в 1922 г., Рязанская обл., Клепиковский р-н, д. Коренево, сержант.

ГУРЕШОВ Аким Максимович, род. в 1927 г., Рязанская обл., Клепиковский р-н, д. Дмитриево, сержант, радиотелеграфист.

ГУРЕШОВ Николай Матвеевич, род. в 1924 г., Рязанская обл., Клепиковский р-н, д. Дмитриево.

ГУРИН Василий Андреевич, род. в 1905 г., Рязанская обл., Клепиковский р-н, Верейский с/с, рядовой.

ГУРИН Даниил Иванович, род. в 1912 г., Рязанская обл., Клепиковский р-н, д. Кобылинка, рядовой. Награжден медалью «За оборону Москвы».

ГУРИН Иван Егорович, род. в 1927 г., Рязанская обл., Клепиковский р-н, д. Борисково, сержант.

ГУРИН Илья Тарасович, род. в 1927 г., Рязанская обл., Клепиковский р-н, д. Оськино, ефрейтор.

ГУРИН Петр Дмитриевич, род. в 1925 г., Рязанская обл., Клепиковский р-н, Верейский с/с, рядовой.

ГУРКИН Василий Борисович, род. в 1900 г., Рязанская обл., Клепиковский р-н, д. Голышово.

ГУРОВ Василий Павлович, род. в 1912 г., Рязанская обл., Клепиковский р-н, д. Пансурово, сержант.

ГУРОВ Иван Григорьевич, род. в 1919 г., Рязанская обл., Клепиковский р-н, д. Пансурово, рядовой.

ГУРОВ Михаил Михайлович, род. в 1925 г., Рязанская обл., Клепиковский р-н, Пансуровский с/с, сержант.

ГУРУШКИНА Александра Семеновна, воевала на Западном фронте в Чехословакии. Награждена орденом Отечественной войны II степени. После войны работала акушеркой Колычевского медпункта Клепиковской ЦРБ.

ГУСАКОВ Николай Иванович, род. в 1911 г., Рязанская обл., Клепиковский р-н, фабрика «Красный Октябрь», рядовой.

ГУСАРОВ Александр Матвеевич, род. в 1923 г., Рязанская обл., Клепиковский р-н, д. Демино, сержант.

ГУСАРОВ Иван Александрович, род. в 1914 г., Рязанская обл., г. Спас-Клепики, сержант.

ГУСАРОВ Иван Петрович, род. в 1920 г., Рязанская обл., Клепиковский р-н, д. Симоново, старшина. Награжден медалью «За победу над Германией в Великой Отечественной войне 1941–1945 гг.». Умер 04.07.2002 г.

ГУСАРОВ Иван Порфирьевич, род. в 1925 г., Рязанская обл., Клепиковский р-н, с. Алексеево.

ГУСЕВ Александр Андреевич, род. в 1923 г., Рязанская обл., Клепиковский р-н, д. Котово, сержант.

ГУСЕВ Андрей Никифорович, род. в 1926 г., Рязанская обл., Клепиковский р-н, д. Извеково, рядовой.

ГУСЕВ Аркадий Михайлович, род. в 1927 г., Рязанская обл., Клепиковский р-н, д. Киряево, сержант.

ГУСЕВ Борис Михайлович, род. в 1923 г., Рязанская обл., Клепиковский р-н, с. Лихунино, сержант.

ГУСЕВ Василий Григорьевич, род. в 1925 г., Рязанская обл., Клепиковский р-н, д. Голево, капитан, счетовод.

ГУСЕВ Василий Иванович, род. в 1898 г., Рязанская обл., Клепиковский р-н, д. Бычково.

ГУСЕВ Виктор Васильевич, род. в 1927 г., Рязанская обл., г. Спас-Клепики, матрос.

ГУСЕВ Виктор Яковлевич, род. в 1927 г., Рязанская обл., Клепиковский р-н, п. Болонь.

ГУСЕВ Владимир Григорьевич, род. в 1923 г., Рязанская обл., Клепиковский р-н, д. Бычково, сержант.

ГУСЕВ Иван Акимович, род. в 1926 г., Рязанская обл., Клепиковский р-н, р.п. Тума, рядовой.

ГУСЕВ Иван Васильевич, род. в 1905 г.

ГУСЕВ Иван Иванович, род. в 1921 г., Рязанская обл., Клепиковский р-н, д. Чащино.

ГУСЕВ Иван Семенович, род. в 1915 г., Рязанская обл., Клепиковский р-н, д. Ершовские Выселки, мл. лейтенант, пехотинец. Умер 23.03.1997 г.

ГУСЕВ Иван Федорович, род. в 1916 г., Рязанская обл., Клепиковский р-н, д. Часлово, ранен. Награжден орденом Отечественной войны.

ГУСЕВ Константин Сергеевич, род. в 1922 г., Рязанская обл., Клепиковский р-н, д. Кабаново, старшина.

ГУСЕВ Кузьма Дорофеевич, род. в 1898 г., Рязанская обл., Клепиковский р-н, д. Киряево, ст. сержант.

ГУСЕВ Максим Иванович, род. в 1924 г., Рязанская обл., Клепиковский р-н, д. Иванково, рядовой.

ГУСЕВ Максим Иванович, род. в 1900 г., Рязанская обл., Клепиковский р-н, п. Октябрь, рядовой, стрелок.

ГУСЕВ Михаил Андреевич, род. в 1926 г., Рязанская обл., Клепиковский р-н, р.п. Тума, мл. сержант.

ГУСЕВ Николай Иванович, род. в 1926 г., Рязанская обл., Клепиковский р-н, д. Котово, рядовой, стрелок, ранен. Умер 21.12.1999 г.

ГУСЕВ Николай Иванович, род. в 1923 г., Рязанская обл., Клепиковский р-н, д. Колесниково, радист.

ГУСЕВ Николай Михайлович, род. в 1925 г., Рязанская обл., Клепиковский р-н, д. Киряево, рядовой.

ГУСЕВ Петр Яковлевич, род. в 1923 г., Рязанская обл., Клепиковский р-н, д. Чечево, сержант.

ГУСЕВА Ксения Михайловна, род. в 1923 г., Рязанская обл., Клепиковский р-н, д. Киряево, сержант.

ГУСЕВА Мария Семеновна, род. в 1923 г., Рязанская обл., Клепиковский р-н, д. Егорово, рядовой.

ГУСЕВА Ольга Михайловна, род. в 1920 г., Рязанская обл., Клепиковский р-н, д. Киряево, сержант, связистка, телеграфистка. Награждена медалями «За боевые заслуги», «За победу над Германией в Великой Отечественной войне 1941–1945 гг.».

ГУСЬКОВ Александр Никитович, род. в 1918 г., Рязанская обл., Клепиковский р-н, Задне-Пилевский с/с, сержант.

ГУСЬКОВ Василий Иванович, род. в 1924 г., Рязанская обл., Клепиковский р-н, д. Голованово, рядовой.

ГУЩАКОВ Иван Никитович, род. в 1922 г., Рязанская обл., Клепиковский р-н, д. Сосы, рядовой.

ГУЩИНА Анна Петровна, род. в 1912 г., Рязанская обл., Клепиковский р-н, д. Снохино, рядовой, медсестра. Награждена медалью «За оборону Москвы».

Д

ДАВЫДКИН Алексей Дементьевич, род. в 1924 г., Рязанская обл., Клепиковский р-н, д. Шульгино, рядовой, наводчик.

ДАВЫДКИН Петр Дементьевич, род. в 1927 г., Рязанская обл., Клепиковский р-н, д. Шульгино, рядовой.

ДАВЫДКИНА (БЕЛОВА) Анастасия Ивановна, род. в 1922 г., Рязанская обл., Клепиковский р-н, д. Аносово, рядовой, зенитчица. Награждена медалью «За освобождение Варшавы».

ДАВЫДОВ Иван Яковлевич, род. в 1922 г., Рязанская обл., Клепиковский р-н, д. Малахово, сержант. Награжден орденами Красной Звезды, Отечественной войны, медалями «За отвагу», «За победу над Германией в Великой Отечественной войне 1941–1945 гг.», «За освобождение Праги». Умер 19.01.2002 г.

ДАВЫДОВА Анна Лукьяновна, род. в 1919 г., Рязанская обл., Клепиковский р-н, д. Ветчаны, рядовой, фельдшер.

ДАЖИНОВ Михаил Иванович, род. в 1921 г., Рязанская обл., Клепиковский р-н, д. Былино.

ДАНИЛОВ Иван Немнонович, род. в 1919 г., Рязанская обл., Клепиковский р-н, д. Тамышево, сержант, летчик-истребитель, ранен. Награжден медалями «За оборону Кавказа», «За боевые заслуги», «За взятие Кенигсберга».

ДАНИЛОВ Иван Петрович, род. в 1927 г., Рязанская обл., Клепиковский р-н, д. Борисково, рядовой.

ДАНИЛОВ Иван Савватеевич, род. в 1927 г., Рязанская обл., Клепиковский р-н, д. Тамышево, сержант.

ДАНИЛОВ Иван Тимофеевич, род. в 1922 г., Рязанская обл., Клепиковский р-н, д. Оськино, ст. сержант.

ДАНИЛОВ Исай Савватеевич, род. в 1923 г., Рязанская обл., Клепиковский р-н, д. Тамышево, сержант.

ДАНИЛОВ Михаил Егорович, род. в 1921 г., Рязанская обл., Клепиковский р-н, д. Борисково, сержант, стрелок.

ДАРЕХИН Владимир Иванович, род. в 1922 г., Рязанская обл., Клепиковский р-н, д. Беломутово, рядовой.

★ **Кавалер ордена Славы I, II и III степени.**

ДАШКОВ Алексей Андреевич, род. в 1910 г., Рязанская обл., Клепиковский р-н, д. Нефедово, сержант, стрелок.

ДАШКОВ Степан Евлампьевич, род. в 1911 г., Рязанская обл., Клепиковский р-н, д. Андроново, сержант.

ДВОРЕЦКИЙ Александр Трофимович, род. в 1927 г., Рязанская обл., Клепиковский р-н, Лаптевский с/с, мл. сержант.

ДВОРЕЦКИЙ Георгий Иванович, род. в 1925 г., д. Егорово, сержант.

ДВОРЕЦКИЙ Константин Николаевич, род. в 1924 г., Рязанская обл., г. Спас-Клепики, рядовой.

ДВОРЕЦКИЙ Сергей Михайлович, род. в 1914 г., Рязанская обл., Клепиковский р-н, д. Егорово, рядовой.

ДВОРЕЦКИЙ Федор Никитович, род. в 1901 г., Рязанская обл., г. Спас-Клепики, рядовой.

ДЕЕВ Петр Назарович, род. в 1916 г., Рязанская обл., Клепиковский р-н, д. Деево, мл. сержант. Награжден медалью «За отвагу».

ДЕМЕНТЬЕВ Юрий Николаевич, род. в 1925 г., Рязанская обл., Клепиковский р-н, д. Сергеевка, ст. сержант.

ДЕМИДОВ Николай Никитович, род. в 1923 г., Рязанская обл., Клепиковский р-н, д. Томилино, сержант.

ДЕМИН Василий Иванович, род. в 1925 г., Рязанская обл., Клепиковский р-н, д. Горы, рядовой.

ДЕМИН Василий Сергеевич, род. в 1923 г., Рязанская обл., Клепиковский р-н, д. Белое, сержант. Умер 08.01.1970 г.

ДЕМИН Михаил Петрович, род. в 1906 г., Рязанская обл., Клепиковский р-н, д. Черное, рядовой.

ДЕМКИН Сергей Вавилович, род. в 1907 г., Рязанская обл., Клепиковский р-н, д. Верещугино, ст. сержант, артиллерист. Награжден орденом Красной Звезды, двумя медалями «За отвагу», медалями «За оборону Кавказа», «За взятие Кенигсберга», «За победу над Германией в Великой Отечественной войне 1941–1945 гг.».

ДЕНИСКИН Александр Тимофеевич, род. в 1924 г., Рязанская обл., Спасский р-н, с. Веретье, мл. лейтенант, командир пулеметного взвода. Умер 07.09.2007 г.

ДЕНИСКИН Кузьма Дмитриевич, род. в 1906 г., Рязанская обл., Клепиковский р-н, д. Зыково, сержант.

ДЕНИСКИН Кузьма Иванович, род. в 1923 г., Рязанская обл., Клепиковский р-н, д. Мамоново, сержант.

ДЕНИСКОВ Василий Иванович, род. в 1919 г., г. Владимир.

ДЕНИСКОВ Дмитрий Иосифович, род. в 1922 г., Рязанская обл., Клепиковский р-н, с. Вещур.

ДЕНИСОВ Александр Сергеевич, род. в 1927 г., Рязанская обл., Клепиковский р-н, д. Воронцово, рядовой.

ДЕНИСОВ Алексей Иванович, род. в 1926 г., Рязанская обл., Клепиковский р-н, Наумовский с/с, рядовой.

ДЕНИСОВ Егор Васильевич, род. в 1903 г., Рязанская обл., Клепиковский р-н, д. Былино.

ДЕНИСОВ Иван Ефремович, род. в 1926 г., Рязанская обл., Клепиковский р-н, д. Извеково, рядовой.

ДЕНИСОВ Иван Михайлович, род. в 1906 г., Рязанская обл., г. Спас-Клепики, рядовой.

ДЕНИСОВ Михаил Иванович, род. в 1923 г., Рязанская обл., Клепиковский р-н, д. Былино.

ДЕНЬЩИКОВ Николай Александрович, род. в 1922 г., старшина, артиллерист. Награжден двумя орденами Красной Звезды, двумя орденами Отечественной войны, медалями «За отвагу», «За оборону Москвы», «За взятие Кенигсберга», «За победу над Германией в Великой Отечественной войне 1941–1945 гг.», «За победу над Японией».

ДЕНИСОВ Сергей Михайлович.



ДЕРЯБИН Иван Иванович, род. в 1906 г., Рязанская обл., Клепиковский р-н, д. Оськино, рядовой.

ДЕСЯТОВ Иван Алексеевич, род. в 1920 г.

ДЗЕБКО Григорий Лаверниевич, род. в 1912 г., Рязанская обл., г. Спас-Клепики, рядовой.

ДИКАРЕВ Виктор Иванович, род. в 1925 г., Рязанская обл., Клепиковский р-н, д. Павлово, сержант, ранен.

ДИКАРЕВ Николай Иосифович, род. в 1904 г., Рязанская обл., Клепиковский р-н, д. Кобылинка, рядовой.

ДИКАРЕВ Степан Максимович, род. в 1913 г., Рязанская обл., Клепиковский р-н, д. Оськино, рядовой.

ДИКАРЕВА Зоя Михайловна, род. в 1905 г., Рязанская обл., Клепиковский р-н, д. Кобылинка, сержант.

ДМИТРИЕВ Александр Андрианович, род. в 1925 г., Рязанская обл., Клепиковский р-н, д. Чебукино, сержант.

ДМИТРИЕВ Василий Андрианович, род. в 1922 г., Рязанская обл., Клепиковский р-н, д. Чебукино, сержант, стрелок.

ДМИТРИЕВ Егор Егорович, род. в 1924 г., Рязанская обл., Клепиковский р-н, д. Озерье, рядовой. Награжден медалями «За победу над Германией в Великой Отечественной войне 1941–1945 гг.», «За оборону Ленинграда».

ДМИТРИЕВ Никита Андреевич, род. в 1903 г., Рязанская обл., Клепиковский р-н, д. Лебедино, рядовой.

ДМИТРИЕВ Николай Яковлевич, род. в 1922 г., Рязанская обл., Клепиковский р-н, д. Чебукино, рядовой.

ДМИТРИЕВ Сергей Михайлович, род. в 1914 г., Рязанская обл., Клепиковский р-н, д. Анциферово, рядовой.

ДОБРОВ Степан Матвеевич, род. в 1892 г., Рязанская обл., Клепиковский р-н, д. Малое Дарьино, сержант.

ДОБРОЛЮБОВ Илья Степанович, род. в 1927 г., Рязанская обл., Клепиковский р-н, р.п. Тума, рядовой.

ДОБРЯКОВ Сергей Титович, род. в 1910 г., Рязанская обл., Клепиковский р-н, д. Порошино, рядовой.

ДОЖДЕВ Виктор Георгиевич, род. в 1923 г., Рязанская обл., Клепиковский р-н, д. Колесниково, сержант, радиотелеграфист.

Награжден медалями «За отвагу», «За победу над Японией».

ДОЛГОВ Александр Иванович, род. в 1927 г., Рязанская обл., Клепиковский р-н, д. Взвоз, сержант.

ДОЛГОВ Василий Иванович, род. в 1926 г., Рязанская обл., Клепиковский р-н, д. Взвоз, сержант.

ДОЛГОВ Михаил Васильевич, род. в 1901 г., Рязанская обл., Клепиковский р-н, д. Натальино, рядовой.

ДОЛГОВ Николай Дмитриевич, род. в 1893 г., Рязанская обл., Клепиковский р-н, с. Криуша, рядовой.

ДОЛГОВ Федул Васильевич, род. в 1913 г., Рязанская обл., Клепиковский р-н, д. Корякино, ст. сержант.

ДОЛЖАНОВ Петр Васильевич, род. в 1917 г., Рязанская обл., Клепиковский р-н, д. Взвоз, рядовой.

ДОНСОВ Антон Иванович, род. в 1920 г., Рязанская обл., Клепиковский р-н, д. Селезнево, сержант.

ДОРОНКИН Александр Иванович, род. в 1927 г., Рязанская обл., Клепиковский р-н, д. Взвоз, матрос.

ДОРОНКИН Алексей Сергеевич,



род. в 1925 г., Рязанская обл., Клепиковский р-н, д. Лаптево, рядовой, пулеметчик. Награжден орденами Красной Звезды, Отечественной войны, медалью «За боевые заслуги».

ДОРОНКИН Алексей Яковлевич, род. в 1915 г., Рязанская обл., Клепиковский р-н, д. Жуковские Выселки, сержант.

ДОРОНКИН Виктор Михайлович, род. в 1924 г., Рязанская обл., Клепиковский р-н, д. Гришино, ст. матрос.

ДОРОНКИН Иван Борисович, род. в 1898 г., Рязанская обл., Клепиковский р-н, д. Неустроево, рядовой.

ДОРОНКИН Иван Игнатович, род. в 1927 г., Рязанская обл., Клепиковский р-н, с. Екшур, ст. сержант.

ДОРОНКИН Иван Павлович, род. в 1898 г., Рязанская обл., Клепиковский р-н, д. Малахово, рядовой.

ДОРОНКИН Иван Степанович, род. в 1909 г., Рязанская обл., Клепиковский р-н, д. Неустроево, сержант.

ДОРОНКИН Иван Федорович, род. в 1923 г., Рязанская обл., Клепиковский р-н, с. Романово, сержант.

ДОРОНКИН Митрофан Игнатович, род. в 1918 г., Рязанская обл., Клепиковский р-н, д. Неустроево, сержант.

ДОРОНКИН Михаил Иванович, род. в 1926 г., Рязанская обл., Клепиковский р-н, д. Потапово, сержант. Награжден медалью «За отвагу».

ДОРОНКИН Михаил Титович, род. в 1927 г., Рязанская обл., г. Спас-Клепики, ст. сержант.

ДОРОНКИН Михаил Яковлевич, род. в 1923 г., Рязанская обл., Клепиковский р-н, д. Макеево, сержант.

ДОРОНКИН Петр Павлович, род. в 1904 г., Рязанская обл., Клепиковский р-н, д. Макеево, сержант.

ДОРОНКИН Терентий Анисимович, род. в 1909 г., Рязанская обл., Клепиковский р-н, д. Макеево, рядовой.

ДОРОНКИН Тит Яковлевич, род. в 1898 г., Рязанская обл., Клепиковский р-н, д. Неустроево, рядовой.

ДОРОНКИН Яков Яковлевич, род. в 1925 г., Рязанская обл., Клепиковский р-н, Макеевский с/с, ефрейтор.

ДОРОНКИНА Мария Дмитриевна, род. в 1924 г.



ДОРОШЕВ Петр Иванович, род. в 1914 г.

ДОШИН Василий Сергеевич, род. в 1922 г., Рязанская обл., г. Спас-Клепики, сержант.

ДОШИН Георгий Иванович, род. в 1920 г., Рязанская обл., Клепиковский р-н, д. Белозерье.

ДОШИН Сергей Яковлевич, род. в 1897 г., Рязанская обл., г. Спас-Клепики, сержант.

ДРЕМУЧКИН Анатолий Карпович, род. в 1913 г., Рязанская обл., Касимовский р-н, с. Китово.

ДРОГУНКОВ Павел Терентьевич, род. в 1920 г., Рязанская обл., Клепиковский р-н, д. Романово, рядовой.

ДРОЗДОВ Алексей Иванович, род. в 1919 г., Рязанская обл.,

Клепиковский р-н, д. Иншаково, рядовой.

ДРОЗДОВ Владимир Федорович, род. в 1924 г., Рязанская обл., Клепиковский р-н, д. Задне-Пилево, сержант, участник Сталинградской битвы.

ДРОЗДОВ Иван Андреевич, род. в 1926 г., Рязанская обл., Клепиковский р-н, д. Задне-Пилево, мл. сержант. Умер 12.10.1997 г.

ДРОЗДОВ Никифор Никифорович, род. в 1896 г., Рязанская обл., Клепиковский р-н, д. Малое Дарьино, рядовой.

ДРОЗДОВ Николай Федорович, род. в 1927 г., Рязанская обл., г. Спас-Клепики, рядовой.

ДРОЗДОВ Петр Трофимович, род. в 1917 г., Рязанская обл., Клепиковский р-н, Задне-Пилевский с/с, рядовой.

ДРУГОВ Яков Андреевич, род. в 1904 г., Рязанская обл., Клепиковский р-н, д. Лысово. Награжден орденом Красной Звезды, медалями «За боевые заслуги», «За оборону Сталинграда», «За освобождение Праги».

ДРЫНШЕВ Дмитрий Михайлович, род. в 1925 г.

ДРЫНЫШЕВ Василий Кузьмич, род. в 1924 г., Рязанская обл., Касимовский р-н, д. Чарсуль, сержант.

ДУБИНИН Александр Федорович, род. в 1925 г., Рязанская обл., Клепиковский р-н, с. Спирино, старшина.

ДУГИНОВ Василий Петрович, род. в 1911 г., Рязанская обл., Клепиковский р-н, с. Ершово. Награжден медалями «За победу над Германией в Великой Отечественной войне 1941–1945 гг.», «За боевые заслуги». Умер 13.02.2002 г.

ДУГИНОВ Петр Потапович, род. в 1909 г., Рязанская обл., Клепиковский р-н, д. Калдево.

ДУДИН Иван Михайлович, сержант. Награжден медалями «За отвагу», «За победу над Германией в Великой Отечественной войне 1941–1945 гг.».

ДУДУКИН Анатолий Иванович, род. в 1925 г., Рязанская обл., Клепиковский р-н, д. Лихунино, рядовой.

ДУДУКИН Василий Алекс., род. в 1927 г., Рязанская обл., Клепиковский р-н, д. Лихунино.

ДУДУКИН Михаил Георгиевич, род. в 1919 г., Рязанская обл., Клепиковский р-н, д. Лихунино, рядовой.

ДУДУКИН Михаил Иванович, род. в 1918 г., Рязанская обл., Клепиковский р-н, д. Лихунино, сержант.

ДУДУКИН Сергей Егорович, род. в 1926 г., Рязанская обл., Клепиковский р-н, д. Лихунино, рядовой.

ДУНАЕВ Александр Павлович, род. в 1913 г., Рязанская обл., Клепиковский р-н, р.п. Тума, сержант. Награжден медалями «За боевые заслуги», «За победу над Японией».

ДУНЮШКИН Борис Васильевич, род. в 1925 г., Рязанская обл., Касимовский р-н, д. Анемнясево, лейтенант, командир взвода пехоты.

ДУНЮШКИН Петр Григорьевич, род. в 1926 г., Рязанская обл., Клепиковский р-н, п. Гуд. Награжден орденом Красной Звезды.

ДУНЯШИН Аким Евдокимович, род. в 1918 г., Рязанская обл., Клепиковский р-н, д. Бахметьево, сержант.

ДУШАНИН Александр Иванович, род. в 1915 г., Ульяновская обл., рядовой, стрелок. Награжден орденом Отечественной войны, медалями «За победу над Германией в Великой Отечественной войне 1941–1945 гг.», «За отвагу».

ДУШИН Александр Никитович, род. в 1920 г., Рязанская обл., Клепиковский р-н, с. Криуша, сержант.

ДУШИН Андрей Никитович, род. в 1917 г., Рязанская обл., Клепиковский р-н, с. Криуша, сержант.

ДУШИН Виктор Никитович, род. в 1926 г., Рязанская обл., Клепиковский р-н, с. Криуша, ст. сержант, моторист.

ДУШКИН Максим Иванович, род. в 1893 г., Отчинский с/с, д. Залазье, рядовой.

ДУШНОВ Петр Петрович, род. в 1909 г., Рязанская обл., Клепиковский р-н, д. Калдево, сержант.

ДЫМОВ Иван Иванович, род.: Рязанская обл., Клепиковский р-н, д. Соломино.

ДЫМОВ Михаил Иванович, род. в 1925 г., Рязанская обл., Клепиковский р-н, д. Соломино, сержант.

ДЬЯЧКОВ Михаил Васильевич, род. в 1923 г., Рязанская обл., Клепиковский р-н, д. Барснево, рядовой. Награжден орденом Отечественной войны, медалью «За оборону Москвы». Умер 19.12.2002 г.

ДЮЖАКОВ Дмитрий Алексеевич, род. в 1899 г., Рязанская обл., Клепиковский р-н, д. Пансурово, рядовой.

Е

ЕВГЕНЬЕВ Павел Андреевич, род. в 1920 г., Рязанская обл., Клепиковский р-н, д. Задне-Пилево, ст. сержант.

ЕВГРАШКИН Егор Ефимович, род. в 1895 г., Рязанская обл., Клепиковский р-н, с. Лесуново.

ЕВДОКИМОВ Иван Антонович, род. в 1925 г., Рязанская обл., Клепиковский р-н, Макеевский с/с, рядовой.

ЕВДОКИМОВ Иван Никитович, род. в 1923 г., Рязанская обл., Клепиковский р-н, д. Симоново, сержант.

ЕВДОКИМОВ Михаил Степанович, род. в 1905 г., Рязанская обл., Клепиковский р-н, д. Алтухово, рядовой.

ЕВПАЛОВ Василий Тимофеевич, род. в 1915 г., Рязанская обл., Клепиковский р-н, д. Колесниково, рядовой, пулеметчик. Награжден медалью «За оборону Москвы».

ЕВПАЛОВ Михаил Павлович, род. в 1925 г., Рязанская обл., Клепиковский р-н, д. Колесниково, танкист.

ЕВПАЛОВ Николай Павлович, род. в 1921 г., Рязанская обл., Клепиковский р-н, д. Колесниково.

ЕВПАЛОВ Петр Иванович, род. в 1911 г., Рязанская обл., Клепиковский р-н, д. Колесниково, рядовой, шофер гвардейского миномета «Катюша». Награжден орденом Отечественной войны, медалью «За боевые заслуги». Умер 1.06.1988 г.

ЕВПАЛОВ Степан Павлович, род. в 1910 г., Рязанская обл., Клепиковский р-н, д. Колесниково, сержант, стрелок, ранен. Награжден орденом Славы, медалями «За боевые заслуги», «За отвагу». Умер 31.12.1955 г.

ЕВСЕНЬКИН Иван Семенович, род. в 1927 г., Рязанская обл., Клепиковский р-н, д. Макеево, рядовой.

ЕВСЕНЬКИН Николай Акимович, род. в 1926 г., рядовой.

ЕВСИН Роман Тимофеевич, род. в 1924 г., Рязанская обл., Клепиковский р-н, д. Иванково, сержант.

ЕВСТИГНЕЕВ Федор Михайлович, род. в 1925 г., рядовой, множественные ранения. Награжден медалями «За отвагу», «За победу над Германией в Великой Отечественной войне 1941—1945 гг.».

ЕВТИХИН Алексей Семенович, род. в 1924 г., Рязанская обл., Клепиковский р-н, Тюковский с/с, рядовой.

ЕГЕРЕВ Александр Семенович, род. в 1918 г.

ЕГОРКИН Василий Павлович, род. в 1924 г., Рязанская обл., Клепиковский р-н, д. Култуки, рядовой.

ЕГОРКИН Сергей Дмитриевич, род. в 1911 г., Рязанская обл., Клепиковский р-н, д. Малое Дарьино, рядовой.

ЕГОРОВ Александр Гаврилович, род. в 1923 г., Московская обл., Шатурский р-н, д. Евлево мл. сержант. Награжден орденом Отечественной войны, двумя медалями «За отвагу», медалями «За боевые заслуги», «За освобождение Праги», «За оборону Сталинграда», «За взятие Берлина».

ЕГОРОВ Александр Николаевич, род. в 1926 г., Рязанская обл., Клепиковский р-н, д. Аносово, ефрейтор.

ЕГОРОВ Андрей Акимович, род. в 1902 г., Рязанская обл., Клепиковский р-н, д. Нефедово, сержант.

ЕГОРОВ Андрей Михайлович, род. в 1923 г., Рязанская обл., Клепиковский р-н, сержант.

ЕГОРОВ Василий Иванович, род. в 1926 г., Рязанская обл., Клепиковский р-н, д. Демино, ефрейтор.

ЕГОРОВ Владимир Никитович, род. в 1924 г., Рязанская обл., Клепиковский р-н, д. Малое Дарьино, рядовой.

ЕГОРОВ Гаврил Митрофанович, род. в 1922 г., Рязанская обл., Клепиковский р-н, д. Макарово, рядовой, связист. Награжден орденом Красной Звезды, медалями «За отвагу», «За оборону Кавказа», «За освобождение Белгра-

да», «За взятие Будапешта», «За взятие Вены», «За победу над Германией в Великой Отечественной войне 1941–1945 гг.».

ЕГОРОВ Иван Дмитриевич, род. в 1927 г., Рязанская обл., Клепиковский р-н, Алтуховский с/с, рядовой.

ЕГОРОВ Иван Ефимович, род. в 1926 г.

ЕГОРОВ Иван Митрофанович, род. в 1923 г., Рязанская обл., Клепиковский р-н, д. Макарово, сержант.

ЕГОРОВ Лаврентий Иванович, род. в 1895 г., Рязанская обл., Клепиковский р-н, д. Томаково, рядовой.

ЕГОРОВ Михаил Андреевич, род. в 1915 г., Рязанская обл., Клепиковский р-н, Тюковский с/с, сержант. Награжден медалью «За оборону Ленинграда».

ЕГОРОВ Михаил Сергеевич, род. в 1893 г., Рязанская обл., Клепиковский р-н, д. Нефедово, рядовой.

ЕГОРОВ Михаил Степанович, род. в 1893 г., Рязанская обл., Клепиковский р-н, д. Нефедово, рядовой.

ЕГОРОВ Никит Федорович, род. в 1902 г., Рязанская обл., Клепиковский р-н, д. Ильино.

ЕГОРОВ Павел Илларионович, род. в 1927 г., Рязанская обл., Клепиковский р-н, д. Макарово, мл. сержант. Награжден медалью «За победу над Японией».

ЕГОРОВ Петр Иванович, род. в 1910 г., Рязанская обл., Клепиковский р-н, д. Тамышево, рядовой.

ЕГОРОВ Сергей Александрович, род. в 1920 г., Рязанская обл., Клепиковский р-н, д. Макарово, ст. лейтенант, ранен.

ЕГОРОВ Сергей Иванович, род. в 1925 г., Рязанская обл., Клепиковский р-н, д. Ново-Савино. Награжден орденом Славы, медалью «За победу над Германией в Великой Отечественной войне 1941–1945 гг.».

ЕГОРОЧКИН Илья Егорович, род. в 1922 г., Рязанская обл., Клепиковский р-н, д. Ветчаны, сержант.

ЕЖОВ Владимир Терентьевич, род. в 1912 г., Рязанская обл., Клепиковский р-н, д. Куприно, рядовой.

ЕЖОВ Григорий Иванович, род. в 1925 г., Рязанская обл., г. Спас-Клепики, мл. сержант.

ЕЖОВ Ефим Андреевич, род. в 1903 г., Рязанская обл., Клепиковский р-н, д. Алтухово, рядовой.

ЕЖОВ Иван Михайлович, род. в 1926 г., Рязанская обл., Клепиковский р-н, Криушинский с/с, рядовой.

ЕЖОВ Иван Родионович, род. в 1927 г., Рязанская обл., Клепиковский р-н, Ушморский с/с, матрос.

ЕЖОВ Матвей Васильевич, род. в 1907 г., Рязанская обл., Клепиковский р-н, д. Полушкино, рядовой.

ЕЖОВ Михаил Сергеевич, род. в 1925 г., рядовой, множественные ранения. Награжден орденом Славы, медалью «За отвагу».

ЕЖОВ Николай Иванович, род. в 1918 г., Рязанская обл., Клепиковский р-н, д. Полушкино, сержант.

ЕЖОВ Николай Терентьевич, род. в 1916 г., Рязанская обл., Клепиковский р-н, д. Куприно, рядовой.

ЕЖОВ Петр Кузьмич, род. в 1910 г., Рязанская обл., Клепиковский р-н, д. Полушкино, рядовой. Награжден орденом Отечественной войны, медалями «За боевые заслуги», «За оборону Москвы». Умер 26.11.1985 г.

ЕЖОВ Сергей Кузьмич, род. в 1913 г., Рязанская обл., Клепиковский р-н, д. Полушкино, сержант.

ЕЖОВА Анна Поликарповна, род. в 1924 г., Рязанская обл., Клепиковский р-н, д. Полушкино, рядовой.

ЕЛЕЦКИЙ Николай Кузьмич, род. в 1918 г., Рязанская обл., Клепиковский р-н, д. Большое Курапово, сержант.

ЕЛИСЕЕВ Александр Андреевич, род. в 1926 г., Рязанская обл., Клепиковский р-н, д. Кабаново, рядовой.

ЕЛИСЕЕВ Василий Яковлевич, род. в 1923 г., Рязанская обл., Клепиковский р-н, с. Криуша, сержант.

ЕЛИСЕЕВ Василий Яковлевич, род. в 1898 г., Рязанская обл., Клепиковский р-н, с. Шеенки.

ЕЛИСЕЕВ Владимир Михайлович, род. в 1921 г., Рязанская обл., Клепиковский р-н, д. Оськино, сержант.

ЕЛИСЕЕВ Дмитрий Трофимович, род. в 1927 г.

ЕЛИСЕЕВ Иван Васильевич, род. в 1918 г. Умер 5.08.1965 г.

ЕЛИСЕЕВ Иван Никандрович, род. в 1924 г., Рязанская обл., Клепиковский р-н, Алтуховский с/с, рядовой.

ЕЛИСЕЕВ Матвей Панфилович, род. в 1913 г., Рязанская обл., Клепиковский р-н, д. Взвоз, рядовой.

ЕЛИСЕЕВ Михаил Максимович, род. в 1911 г., Рязанская обл., Клепиковский р-н, д. Уречное.

ЕЛИСЕЕВ Петр Акимович, род. в 1919 г., Рязанская обл., Клепиковский р-н, с. Бусаево, рядовой.

ЕЛИСЕЕВ Тимофей Яковлевич, род. в 1901 г., Рязанская обл., Клепиковский р-н, с. Шеенки.

ЕЛИСЕЕВ Трофим Михайлович, род. в 1896 г., Рязанская обл., Клепиковский р-н, д. Задне-Пилево, рядовой.

ЕЛИСЕЕВА Анисья Ильинична, род. в 1917 г., Рязанская обл., Клепиковский р-н, д. Макарово, рядовой.

ЕЛИСЕЕВА Капитолина Яковлевна, род. в 1923 г., Рязанская обл., Клепиковский р-н, с. Бусаево, старшина, радистка. Награждена орденом Славы, медалями «За оборону Кавказа», «За победу над Германией в Великой Отечественной войне 1941–1945 гг.».

ЕЛЬКИН Вениамин Васильевич, род. в 1920 г., Рязанская обл., Клепиковский р-н, р.п., Тума, сержант.

ЕМЕЛЬЯНОВ Яков Афанасьевич, род. в 1925 г., Рязанская обл., Клепиковский р-н, д. Заводская Слобода, рядовой.

ЕПИФАНОВ Василий Максимович, род. в 1927 г., Рязанская обл., Клепиковский р-н, с. Малахово, рядовой.

ЕПИФАНОВ Иван Иванович, род. в 1919 г., Рязанская обл., Клепиковский р-н, д. Морозово, рядовой.

ЕПИФАНОВ Иван Моисеевич, род. в 1897 г., Рязанская обл., Клепиковский р-н, с. Криуша, рядовой.

ЕПИФАНОВ Иван Семенович, род. в 1921 г., Рязанская обл., Клепиковский р-н, с. Криуша. Награжден медалями «За оборону Ленинграда», «За освобождение Праги», «За победу над Германией в Великой Отечественной войне 1941–1945 гг.».

ЕПИФАНОВ Игнат Акимович, род. в 1909 г., Рязанская обл., Клепиковский р-н, с. Малахово, стрелок, дважды ранен.

ЕПИФАНОВ Максим Егорович, род. в 1902 г., Рязанская обл., Клепиковский р-н, с. Малахово, рядовой. Умер 10.11.1990 г.

ЕПИФАНОВ Михаил Дмитриевич, род. в 1924 г., Рязанская обл., Клепиковский р-н, д. Большое Курапово, рядовой.

ЕПИФАНОВ Михаил Николаевич, род. в 1922 г., Рязанская обл., Клепиковский р-н, д. Чуфилово, сержант.

ЕПИФАНОВ Петр Павлович, род. в 1924 г., Рязанская обл., Клепиковский р-н, д. Култуки, рядовой.

ЕПИФАНОВ Семен Акимович, род. в 1894 г., Рязанская обл., Клепиковский р-н, с. Криуша, рядовой, стрелок.

ЕПИФАНОВА Мария Ивановна, род. в 1923 г., ст. лейтенант. Награждена орденом Красной Звезды, медалями «За отвагу», «За победу над Германией в Великой Отечественной войне 1941–1945 гг.».

ЕПИХИНА Антонина Николаевна, род. в 1925 г., Рязанская обл., Клепиковский р-н, д. Кобылинка, сержант.

ЕРАСТОВ Иван Федорович, род. в 1910 г.

ЕРЕМЕЕВ Виктор Владимирович, род. в 1925 г., Рязанская обл., Клепиковский р-н, д. Снохино, гв. рядовой.

ЕРЕМЕЕВ Владимир Владимирович, род. в 1922 г., Рязанская обл., Клепиковский р-н, д. Снохино, сержант.

ЕРЕМЕЕВА Мария Даниловна, род. в 1920 г., Рязанская обл., Клепиковский р-н, д. Заводская Слобода, рядовой.

ЕРЕМИН Андрей Сергеевич, род. в 1926 г., Рязанская обл., Клепиковский р-н, д. Чуфилово, сержант.

ЕРЕМИН Василий Петрович, род. в 1904 г., Рязанская обл., Клепиковский р-н, д. Ново-Александровка.

ЕРЕМИН Иван Сергеевич, род. в 1922 г., Рязанская обл., Клепиковский р-н, д. Чуфилово, рядовой.

ЕРЕМКИН Григорий Егорович, род. в 1925 г., Рязанская обл., Клепиковский р-н, д. Взвоз, сержант.

ЕРЕМКИН Иван Семенович, род. в 1922 г., Рязанская обл., Клепиковский р-н, д. Алтухово, рядовой.

ЕРЕМКИН Феоктист Дмитриевич, род. в 1909 г., Рязанская обл., Клепиковский р-н, д. Мелехово, рядовой.

ЕРМАКОВ Александр Андреевич, род. в 1918 г., Рязанская обл., Клепиковский р-н, д. Норино.

ЕРМАКОВ Александр Васильевич, род. в 1921 г., Рязанская обл., Клепиковский р-н, д. Норино.

ЕРМАКОВ Алексей Иванович,



род. в 1923 г., Рязанская обл., Клепиковский р-н, д. Взвоз, ст. сержант.

ЕРМАКОВ Василий Андреевич, род. в 1926 г., Рязанская обл., Клепиковский р-н, д. Муночь, ефрейтор. Награжден медалью «За отвагу».

ЕРМАКОВ Василий Васильевич, род. в 1915 г., Рязанская обл., Клепиковский р-н, д. Норино, рядовой.

ЕРМАКОВ Василий Маркелович, род. в 1911 г., Рязанская обл., Клепиковский р-н, д. Максино, рядовой.

ЕРМАКОВ Гавриил Степанович, род. в 1916 г., Рязанская обл., Клепиковский р-н, д. Норино, рядовой, артиллерист. Умер 25.04.1968 г.

ЕРМАКОВ Дмитрий Дмитриевич, род.: Рязанская обл., Клепиковский р-н, с. Лесуново.

ЕРМАКОВ Иван Иванович, род. в 1908 г., Рязанская обл., Клепиковский р-н, д. Муночь, рядовой.

ЕРМАКОВ Иван Иванович, род. в 1913 г., Рязанская обл., Клепиковский р-н, д. Кирьяково, сержант.

ЕРМАКОВ Михаил Григорьевич, род. в 1897 г., Рязанская обл., Клепиковский р-н, д. Заводская Слобода, рядовой.

ЕРМАКОВ Михаил Кузьмич, род. в 1907 г., Рязанская обл., Клепиковский р-н, д. Наумово, рядовой.

ЕРМАКОВ Михаил Михайлович, род. в 1927 г., Рязанская обл., Клепиковский р-н, р.п. Тума, мл. сержант.

ЕРМАКОВ Павел Васильевич, род. в 1913 г., Рязанская обл., Клепиковский р-н, д. Норино, ст. сержант, стрелок-автоматчик. Награжден орденами Красной Звезды, Славы, медалями «За взятие Будапешта», «За отвагу».

ЕРМАКОВ Петр Андреевич, род. в 1923 г., Пензенская обл., с. Почелма, ст. лейтенант. Награжден орденом Красной Звезды, медалями «За взятие Будапешта», «За взятие Вены».

ЕРМАКОВ Феоктист Павлович, род. в 1896 г., Рязанская обл., Клепиковский р-н, д. Малое Жабье, рядовой.

ЕРМАКОВА Евдокия Васильевна, род. в 1919 г., Рязанская обл., Клепиковский р-н, д. Норино.

ЕРМАКОВА Клавдия Константиновна, род. в 1921 г.

ЕРМИШКИН Василий Дмитриевич, род. в 1920 г., Рязанская обл., Клепиковский р-н, д. Волчково.

ЕРМИШКИН Виктор Егорович, род. в 1912 г., Рязанская обл., Клепиковский р-н, д. Давыдово, рядовой.

ЕРМИШКИН Михаил Николаевич, род. в 1926 г., Рязанская обл., Клепиковский р-н, д. Волчково.

ЕРМИШКИН Николай Николаевич, род. в 1892 г., рядовой. Умер 20.08.1958 г.

ЕРМИШКИН Тимофей Николаевич, род. в 1913 г., Рязанская обл., Клепиковский р-н, д. Волчково.

ЕРМОЛАЕВА Прасковья Егоровна, род. в 1922 г., Рязанская обл., Клепиковский р-н, Тимохинский с/с, рядовой.

ЕРОХИН Андрей Павлович, род. в 1926 г., Рязанская обл., Клепиковский р-н, с. Малахово, рядовой.

ЕРОХИН Георгий Герасимович, род. в 1926 г., Рязанская обл., Клепиковский р-н, Криушинский с/с, старшина.

ЕРОХИН Егор Никитович, род. в 1927 г., Рязанская обл., Клепиковский р-н, д. Ветчаны, рядовой.

ЕРОХИН Степан Никитович, род. в 1912 г., сержант.

ЕРОХИНА Мария Алексеевна, род. в 1920 г., сержант. Награждена медалями «За боевые заслуги», «За отвагу», «За победу над Германией в Великой Отечественной войне 1941–1945 гг.». Умерла 22.10.1995 г.

ЕРШОВ Василий Николаевич, род. в 1910 г. Награжден медалями «За боевые заслуги», «За победу над Германией в Великой Отечественной войне 1941–1945 гг.».

ЕРШОВ Владимир Николаевич, род. в 1924 г., Рязанская обл., Клепиковский р-н, д. Верещугино, рядовой.

ЕРШОВ Павел Федорович, род. в 1915 г., Рязанская обл., Клепиковский р-н, д. Взвоз, сержант.

ЕРШОВ Семен Кузьмич, род. в 1913 г., Рязанская обл., Клепиковский р-н, д. Кондаково.

ЕРШОВ Федор Федорович, род. в 1912 г., Рязанская обл., Клепиковский р-н, д. Заводская Слобода, рядовой.

ЕСИН Иван Иванович, род. в 1902 г., Рязанская обл., Касимовский р-н, д. Анемнясево.

ЕФИМОВ Алексей Сергеевич, род. в 1916 г., Рязанская обл., Клепиковский р-н, д. Макеево, ефрейтор.

ЕФИМОВ Иван Петрович, род. в 1905 г., Рязанская обл., Клепиковский р-н, д. Константиново, ефрейтор.

ЕФИМОЧКИН Григорий Иванович, род. в 1925 г., Рязанская обл., Клепиковский р-н, п. Голованово, рядовой.

ЕФИМУШКИН Иван Иванович, род. в 1907 г., Рязанская обл., Клепиковский р-н, д. Быково, рядовой.

ЕФРЕМОВ Иван Сергеевич, род. в 1920 г., Рязанская обл., Клепиковский р-н, д. Мамасево, ст. лейтенант.

ЕФРЕМОВ Сергей Андреевич, род. в 1905 г., Рязанская обл., г. Спас-Клепики, сержант.

Ж

ЖАЛНИН Захар Егорович, род. в 1916 г., Рязанская обл., Клепиковский р-н, д. Амлешово, рядовой.

ЖАЛНИН Иван Иванович, род. в 1915 г., Рязанская обл., Клепиковский р-н, д. Амлешово, сержант.

ЖАРИКОВ Алексей Васильевич, род. в 1918 г., Рязанская обл., Клепиковский р-н, д. Ивкино, старшина.

ЖАРИКОВ Иван Михайлович, род. в 1903 г., Рязанская обл., г. Спас-Клепики, рядовой.

ЖАРКОВ Алексей Николаевич, род. в 1925 г., Рязанская обл., Клепиковский р-н, д. Макеево, мл. сержант.

ЖАРКОВ Иван Васильевич, род. в 1905 г., Рязанская обл., Клепиковский р-н, д. Викулово, шофер.

ЖАРКОВ Михаил Васильевич, род. в 1924 г., Рязанская обл., Клепиковский р-н, д. Викулово.

ЖАРКОВ Петр Васильевич, род. в 1910 г., Рязанская обл., Клепиковский р-н, д. Викулово.

ЖАРОВ Алексей Васильевич, род. в 1918 г., Рязанская обл., Клепиковский р-н, д. Озерье, сержант.

ЖАРОВ Иван Васильевич, род. в 1904 г., Рязанская обл., Клепиковский р-н, д. Озерье, рядовой.

ЖАРОВ Иван Григорьевич, род. в 1918 г., Рязанская обл., Клепиковский р-н, д. Крутово, старшина.

ЖАРОВ Петр Федорович, род. в 1924 г., Рязанская обл., Клепиковский р-н, р.п. Тума, рядовой.

ЖАРОВ Сергей Семенович, род. в 1921 г., Рязанская обл., Клепиковский р-н, д. Ахматово, сержант.

ЖАРОВА Мария Харламовна, род. в 1921 г., Рязанская обл., Клепиковский р-н, д. Русаново, сержант.

ЖЕЛЕЗНЯКОВ Александр Афанасьевич, род. в 1921 г., Рязанская обл., г. Спас-Клепики, ст. сержант.

ЖЕЛНЕЕВ Виктор Афанасьевич, род. в 1924 г., Рязанская обл., Клепиковский р-н, д. Аничково, рядовой.

ЖЕЛТИКОВ Иван Михайлович, род. в 1915 г., Рязанская обл., Клепиковский р-н, д. Харабрино, сержант.

ЖЕЛТОВ Александр Павлович, род. в 1927 г., Рязанская обл., Клепиковский р-н, д. Задне-Пилево, рядовой.

ЖЕЛТОВ Иван Андреевич, род. в 1919 г., Рязанская обл., Клепиковский р-н, д. Подгорье, сержант.

ЖЕЛТОВ Иван Антонович, род. в 1922 г., Рязанская обл., Клепиковский р-н, д. Задне-Пилево, рядовой, пулеметчик.

ЖЕЛТОВ Иван Мартынович, род. в 1904 г. Рязанская обл., Клепиковский р-н, д. Подгорье, рядовой.

ЖЕЛТОВ Илья Васильевич, род. в 1910 г., Рязанская обл., Клепиковский р-н, д. Ильино.

ЖЕЛТОВ Николай Иванович, род. в 1922 г., Рязанская обл., Клепиковский р-н, д. Княжи, рядовой, стрелок. Награжден орденом Славы.

ЖЕЛТОВ Николай Федорович, род. в 1919 г., Рязанская обл., Клепиковский р-н, д. Андроново, сержант.

ЖЕЛТОВ Павел Васильевич, род. в 1904 г., Рязанская обл., Клепиковский р-н, д. Подгорье, рядовой.

ЖЕЛТОВ Петр Алексеевич, род. в 1923 г., Рязанская обл., Клепиковский р-н, Гришинский с/с, сержант, телеграфист. Награжден медалями «За оборону Советского Заполярья», «За победу над Германией в Великой Отечественной войне 1941–1945 гг.». Умер 19.10.1997 г.

ЖЕЛТОВ Федор Мартынович, род. в 1927 г., Рязанская обл., Клепиковский р-н, д. Задне-Пилево, ст. матрос.

ЖИВЕТИН Николай Федорович, род. в 1917 г., Рязанская обл.,

Клепиковский р-н, д. Малое Дарьино, ст. сержант, сапер. Награжден медалью «За оборону Кавказа». Умер 22.12.1996 г.

ЖИВЕТИН Серафим Федотович, род. в 1922 г., Рязанская обл., Клепиковский р-н, д. Малое Дарьино, сержант.

ЖИВЕТИНА Клавдия Федоровна, род. в 1915 г., Рязанская обл., Клепиковский р-н, с. Екшур, сержант.

ЖИВОТОВ Василий Михайлович, род. в 1919 г., Рязанская обл., Клепиковский р-н, д. Аристово, рядовой.

ЖИВОТОВ Иван Михайлович, род. в 1923 г., Рязанская обл., Клепиковский р-н, д. Тюково, сержант.

ЖИВОТОВ Степан Иванович, род. в 1906 г., Рязанская обл., Клепиковский р-н, д. Алтухово, рядовой.

ЖИГАНОВ Николай Алексеевич, род. в 1927 г., Рязанская обл., Клепиковский р-н, д. Белое, рядовой.

ЖИЛА Иван Федорович, род. в 1921 г., Рязанская обл., Клепиковский р-н, Аристовский с/с, сержант.

ЖИЛЬЦОВ Андрей Иванович, род. в 1927 г., Рязанская обл., Клепиковский р-н, д. Ушмор, мл. сержант.

ЖИЛЬЦОВ Виктор Кириллович, род. в 1925 г., Рязанская обл., Клепиковский р-н, д. Извеково, ст. сержант.

ЖИЛЬЦОВ Зиновий Иванович, род. в 1903 г., Рязанская обл., Клепиковский р-н, д. Верея, рядовой.

ЖИЛЬЦОВ Иван Андрианович, род. в 1925 г., Рязанская обл., Клепиковский р-н, д. Верея, рядовой. Награжден орденом Отечественной войны, медалью «За взятие Кенигсберга».

ЖИЛЬЦОВ Иван Иванович, род. в 1907 г., Рязанская обл., Клепиковский р-н, д. Савино, рядовой.

ЖИРЯКОВ Василий Михайлович, род. в 1912 г., Рязанская обл., Клепиковский р-н, д. Ненорово, рядовой.

ЖИРЯКОВ Константин Васильевич, род. в 1927 г., Рязанская обл., г. Спас-Клепики, рядовой.

ЖИРЯКОВ Степан Михайлович, род. в 1899 г., Рязанская обл., Клепиковский р-н, д. Ненорово, рядовой.

ЖМУРКИН Иван Андреевич, род. в 1909 г.

ЖОГИН Константин Иванович, род. в 1927 г., Рязанская обл., Клепиковский р-н, д. Белое, сержант.

ЖУКОВ Александр Павлович, род. в 1911 г., Рязанская обл., Клепиковский р-н, д. Ново-Александровка.

ЖУКОВ Виктор Петрович, род. в 1921 г., Рязанская обл., Клепиковский р-н, р.п. Тума, капитан. Награжден орденом Отечественной войны, двумя орденами Красной Звезды, орденами Красного Знамени, Александра Невского, медалью «За победу над Германией в Великой Отечественной войне 1941–1945 гг.».



ЖУКОВ Егор Николаевич, род. в 1912 г., Рязанская обл., Клепиковский р-н, д. Немятово.

ЖУКОВ Иван Илларионович, род. в 1909 г., Рязанская обл., Клепиковский р-н, д. Немятово, рядовой, стрелок.

ЖУКОВ Михаил Илларионович, род. в 1911 г., Рязанская обл., Клепиковский р-н, д. Немятово, рядовой, артиллерист.

ЖУКОВ Петр Сергеевич, род. в 1925 г., Рязанская обл., Клепиковский р-н, р.п. Тума, старшина.

ЖУЛЕВ Александр Дмитриевич, род. в 1924 г., Рязанская обл., Клепиковский р-н, с. Бусаево, сержант, ранен. Умер 26.07.2004 г.

ЖУЛЕВ Антип Дмитриевич, род. в 1913 г., Рязанская обл., Клепиковский р-н, с. Криуша, сержант.

ЖУЛЕВ Василий Максимович, род. в 1917 г., Рязанская обл., Клепиковский р-н, с. Бусаево, рядовой.

ЖУЛЕВ Михаил Антонович, род. в 1916 г., Рязанская обл., Клепиковский р-н, с. Бусаево.

ЖУЛЕВ Михаил Герасимович, род. в 1927 г., Рязанская обл., Клепиковский р-н, с. Екшур, рядовой.

ЖУЛЕВ Петр Васильевич, род. в 1923 г., Рязанская обл., Клепиковский р-н, с. Бусаево, рядовой.

ЖУЛЕВ Сергей Васильевич, род. в 1918 г., Рязанская обл., Клепиковский р-н, с. Бусаево, сержант.

ЖУЛЕВ Степан Иванович, род. в 1910 г., Рязанская обл., Клепиковский р-н, д. Захарово, рядовой.

ЖУЛЬКОВ Кузьма Евсеевич, род. в 1915 г., Рязанская обл., Клепиковский р-н, д. Спирино.

ЖУРАВЛЕВ Аким Романович, род. в 1912 г., Рязанская обл., Клепиковский р-н, д. Большое Курапово, рядовой.

ЖУРАВЛЕВ Виктор Петрович, род. в 1927 г., Рязанская обл., Клепиковский р-н, д. Костино, ефрейтор.

ЖУРАВЛЕВ Иван Алексеевич, род. в 1911 г., Рязанская обл., Клепиковский р-н, Макеевский с/с, рядовой.

ЖУРАВЛЕВ Иван Никитович, род. в 1906 г., Рязанская обл., Клепиковский р-н, д. Ивкино, сержант.

ЖУРАВЛЕВ Леонид Акимович, род. в 1899 г., Рязанская обл., Клепиковский р-н, д. Макеево, рядовой.

ЖУРАВЛЕВ Михаил Иванович, род. в 1912 г., Рязанская обл., Клепиковский р-н, д. Макеево, рядовой.

ЖУРАВЛЕВ Назар Илларионович, род. в 1902 г., Рязанская обл., г. Спас-Клепики, сержант.

ЖУРАВЛЕВ Николай Клементьевич, род. в 1918 г., Рязанская обл., Клепиковский р-н, Гришинский с/с, ст. сержант.

ЖУРАВЛЕВ Сергей Андреевич, род. в 1927 г., Рязанская обл., Клепиковский р-н, Гришинский с/с, старшина.

ЖУРАВЛЕВ Феоктист Алексеевич, род. в 1904 г., Рязанская обл., Клепиковский р-н, д. Колесниково, рядовой, ранен. Награжден медалями «За победу над Германией в Великой Отечественной войне 1941–1945 гг.», «За взятие Кенигсберга». Умер 28.04.1982 г.

ЖУРАВЛЕВ Яков Яковлевич, род. в 1904 г., Рязанская обл., Клепиковский р-н, д. Макеево, рядовой.

ЖУРАВЛЕВА Нина Семеновна, род. в 1924 г., Рязанская обл., Клепиковский р-н, д. Макеево, рядовой.

ЖУРКОВ Николай Иванович, род. в 1924 г., Рязанская обл., Клепиковский р-н, д. Давыдово, сержант.

З

ЗАБОЛОТНОВ Иван Иванович, род. в 1924 г.

ЗАБОТКИН Иван Иванович, род. в 1914 г., Рязанская обл., Клепиковский р-н, д. Ненашкино, рядовой.

ЗАВАРОВ Егор Иванович, род. в 1902 г., Рязанская обл., Клепиковский р-н, д. Задне-Пилево, сержант.

ЗАВЕРТКИН Александр Иванович, род. в 1913 г., Рязанская обл., Клепиковский р-н, д. Ухино, сержант.

ЗАВЕРТКИН Сергей Федорович, род. в 1913 г., Рязанская обл., Клепиковский р-н, д. Борисово, рядовой.

ЗАВЕРТКИН Сидор Федотович, род. в 1907 г., Рязанская обл., Клепиковский р-н, д. Исток, сержант.

ЗАВОДОВСКИЙ Аркадий Николаевич, род. в 1924 г., Рязанская обл., Клепиковский р-н, Тюковский с/с, ст. сержант.

ЗАВЬЯЛОВ Алексей Калинович, род. в 1910 г., Рязанская обл., г. Спас-Клепики, рядовой.

ЗАВЬЯЛОВ Евгений Иванович, род. в 1927 г., Рязанская обл., Клепиковский р-н, д. Аристово, сержант.

ЗАВЬЯЛОВ Иван Андреевич, род. в 1919 г., Рязанская обл., Клепиковский р-н, д. Швивая Горка, сержант.

ЗАВЬЯЛОВ Иосиф Андреевич, род. в 1898 г., Рязанская обл., Клепиковский р-н, д. Зыково, рядовой.

ЗАВЬЯЛОВ Михаил Андреевич, род. в 1920 г., Рязанская обл., Клепиковский р-н, д. Лосево, сержант.

ЗАИГРОВ Иван Михайлович, род. в 1911 г., Рязанская обл., Клепиковский р-н, д. Давыдово, рядовой, стрелок. Умер 5.03.1997 г.

ЗАЙЦЕВ Александр Иванович, род. в 1925 г., Рязанская обл., Клепиковский р-н, д. Соснино, рядовой.

ЗАЙЦЕВ Александр Максимович, род. в 1925 г., Рязанская обл., Клепиковский р-н, д. Куршево, рядовой.

ЗАЙЦЕВ Александр Семенович, род. в 1925 г., Рязанская обл., Клепиковский р-н, д. Кобылинка, сержант.

ЗАЙЦЕВ Андрей Исаевич, род. в 1907 г., Рязанская обл., Клепиковский р-н, д. Ухино, рядовой, минометчик. Умер 6.02.1998 г.

ЗАЙЦЕВ Афанасий Давидович, род. в 1909 г., Рязанская обл., Клепиковский р-н, Макеевский с/с, рядовой.

ЗАЙЦЕВ Владимир Иванович, род. в 1920 г., Рязанская обл., Клепиковский р-н, д. Макеево, рядовой.

ЗАЙЦЕВ Георгий Гуреевич, род. в 1901 г., Рязанская обл., Клепиковский р-н, д. Натальино, сержант.

ЗАЙЦЕВ Григорий Васильевич, род. в 1925 г., Рязанская обл., Клепиковский р-н, д. Артемово, рядовой.

ЗАЙЦЕВ Григорий Михайлович, род. в 1917 г., Рязанская обл., Клепиковский р-н, д. Макеево, казначей. Умер 16.10.2001 г.

ЗАЙЦЕВ Евгений Васильевич, род. в 1926 г., Рязанская обл., г. Спас-Клепики, сержант.

ЗАЙЦЕВ Иван Дмитриевич, род. в 1918 г., Рязанская обл., Клепиковский р-н, д. Чарсуль, сержант, ранен. Награжден орденами Отечественной войны, Красной Звезды. Умер 4.06.1992 г.

ЗАЙЦЕВ Иван Иванович, род. в 1892 г., д. Егорово, рядовой.

ЗАЙЦЕВ Иван Федорович, род. в 1915 г., Рязанская обл., Клепиковский р-н, д. Тетерино, рядовой.

ЗАЙЦЕВ Иван Филиппович, род. в 1922 г., Рязанская обл., Клепиковский р-н, д. Дмитриево, сержант, пулеметчик. Умер 2.01.1995 г.

ЗАЙЦЕВ Константин Васильевич.



ЗАЙЦЕВ Лукьян Тимофеевич, род. в 1925 г., Рязанская обл., Клепиковский р-н, д. Гришино, сержант, связист. Награжден медалями «За отвагу», «За взятие Берлина», «За освобождение Варшавы», «За победу над Германией в Великой Отечественной войне 1941–1945 гг.».

ЗАЙЦЕВ Никита Иосифович, род. в 1909 г., Рязанская обл., Клепиковский р-н, д. Дмитриево, рядовой, стрелок, ранен. Умер 11.09.1968 г.

ЗАЙЦЕВ Николай Васильевич, род. в 1927 г., Рязанская обл., Клепиковский р-н, д. Ново-Никольское, ст. сержант.

ЗАЙЦЕВ Николай Михайлович, род. в 1924 г., Рязанская обл., Клепиковский р-н, д. Мягково.

ЗАЙЦЕВ Николай Сергеевич, род. в 1924 г., Рязанская обл., Клепиковский р-н, д. Мягково, лейтенант. Награжден орденом Красной Звезды, медалями «За освобождение Варшавы», «За взятие Берлина», «За победу над Германией в Великой Отечественной войне 1941–1945 гг.». Умер 17.03.1956 г.

ЗАЙЦЕВ Петр Руфович, род. в 1909 г., Рязанская обл., Клепиковский р-н, д. Дмитриево, рядовой, сапер. Умер 27.03.1979 г.

ЗАЙЦЕВ Савостьян Яковлевич, род. в 1900 г., Рязанская обл., Клепиковский р-н, д. Токмаково, рядовой.

ЗАЙЦЕВ Сергей Иванович, род. в 1906 г., Рязанская обл., Клепиковский р-н, с. Криуша, рядовой.

ЗАЙЦЕВ Сергей Иванович, род. в 1923 г., Рязанская обл., Клепиковский р-н, д. Шаранино, сержант.

ЗАЙЦЕВ Сергей Семенович, род. в 1911 г., Рязанская обл., Клепиковский р-н, д. Кобылинка, рядовой.

ЗАЙЦЕВ Степан Степанович, род. в 1917 г., Рязанская обл., Клепиковский р-н, д. Шаранино, сержант.

ЗАЙЦЕВА Антонина Михайловна, род. в 1923 г., Рязанская обл., Клепиковский р-н, Макеевский с/с, сержант.

ЗАЙЦЕВА Ирина Ивановна, род. в 1922 г., Рязанская обл., Клепиковский р-н, д. Белое.

ЗАЙЦЕВА Мария Емельяновна, род. в 1923 г.

ЗАМИЛОВ Василий Никифорович, род. в 1909 г., Рязанская обл., Клепиковский р-н, д. Княжи, рядовой, ранен.

ЗАМИЛОВ Григорий Сергеевич, род. в 1914 г., Рязанская обл., Клепиковский р-н, д. Княжи, капитан.

ЗАМИЛОВ Иван Павлович, род. в 1915 г., Рязанская обл., Клепиковский р-н, д. Княжи, матрос, артиллерист, дважды ранен.

ЗАРИНСКИЙ Сергей Петрович, род. в 1902 г., Рязанская обл., Рыбновский р-н, д. Пощупово сержант, сан. инструктор.

ЗАРУБИН Алексей Павлович, род. в 1909 г., Рязанская обл., Клепиковский р-н, д. Задне-Пилево, рядовой.

ЗАРУБИН Василий Тимофеевич, род. в 1925 г., Рязанская обл., Клепиковский р-н, д. Задне-Пилево, сержант.

ЗАРУБИН Владимир Константинович, род. в 1924 г., Рязанская обл., Клепиковский р-н, д. Задне-Пилево, рядовой.

ЗАРУБИН Дмитрий Андреевич, род. в 1911 г., Рязанская обл., Клепиковский р-н, д. Теребово, рядовой.

ЗАРУБИН Иван Агафонович, род. в 1911 г., Рязанская обл., Клепиковский р-н, д. Задне-Пилево, сержант.

ЗАРУБИН Михаил Павлович, род. в 1918 г., Рязанская обл., Клепиковский р-н, д. Задне-Пилево, мл. сержант.

ЗАРУБИН Павел Петрович, род. в 1893 г., Рязанская обл., Клепиковский р-н, д. Задне-Пилево, рядовой.

ЗАРУБИН Петр Михайлович, род. в 1926 г., Рязанская обл., Клепиковский р-н, д. Задне-Пилево, рядовой.

ЗАСЫПКИН Иван Ефимович, род. в 1915 г., Рязанская обл., Клепиковский р-н, д. Полушкино, сержант.

ЗАСЫПКИН Сергей Степанович, род. в 1924 г., Рязанская обл., Клепиковский р-н, Макеевский с/с, рядовой.

ЗАСЫПКИН Степан Ефимович, род. в 1897 г., Рязанская обл., Клепиковский р-н, д. Полушкино, рядовой.

ЗАХАРОВ Аким Иванович, род. в 1894 г., Рязанская обл., Клепиковский р-н, д. Чащино.

ЗАХАРОВ Алексей Павлович, род. в 1923 г., Рязанская обл., Клепиковский р-н, д. Чащино.

ЗАХАРОВ Борис Владимирович, род. в 1927 г., Рязанская обл., Клепиковский р-н, д. Курша, рядовой.

ЗАХАРОВ Василий Спиридонович, род. в 1909 г., Рязанская обл., Клепиковский р-н, д. Иванисово, рядовой, сапер.

ЗАХАРОВ Виктор Сергеевич, род. в 1927 г., Рязанская обл., Клепиковский р-н, д. Давыдово, рядовой.

ЗАХАРОВ Герман Рудольфович, род. в 1923 г., Рязанская обл., Клепиковский р-н, с. Екшур, рядовой.

ЗАХАРОВ Иван Васильевич, род. в 1912 г., Рязанская обл., Клепиковский р-н, д. Чащино.

ЗАХАРОВ Иван Дмитриевич, род. в 1909 г., Рязанская обл., Клепиковский р-н, д. Ювино, рядовой.

ЗАХАРОВ Михаил Васильевич, род. в 1919 г., Рязанская обл., г. Спас-Клепики, сержант.

ЗАХАРОВ Михаил Иванович, род. в 1916 г., Рязанская обл., Клепиковский р-н, д. Задне-Пилево, сержант.

ЗАХАРОВ Михаил Павлович, род. в 1916 г., Рязанская обл., Клепиковский р-н, Давыдовский с/с, старшина.

ЗАХАРОВ Николай Павлович, род. в 1925 г., Рязанская обл., Клепиковский р-н, д. Чащино.

ЗАХАРОВ Николай Федорович, род. в 1914 г., Рязанская обл., Клепиковский р-н, с. Криуша, рядовой.

ЗАХАРОВ Павел Александрович, род. в 1905 г. Умер 20.08.1974 г.

ЗАХАРОВ Павел Родионович, род. в 1898 г., Рязанская обл., Клепиковский р-н, д. Чащино.

ЗАХАРОВ Петр Дмитриевич, род. в 1923 г., Рязанская обл., Клепиковский р-н, д. Гришино, сержант.

ЗАХАРОВ Семен Иванович, род. в 1914 г., Рязанская обл., Клепиковский р-н, д. Макарово, лейтенант, стрелок, множественные ранения. Награжден орденом Отечественной войны, медалями «За оборону Сталинграда», «За победу над Германией в Великой Отечественной войне 1941–1945 гг.». Умер 4.03.1994 г.

ЗАХАРОВ Степан Дмитриевич,



род. 7.04.1919 г., Рязанская обл., Клепиковский р-н, д. Кондаково, сержант, механик-водитель, ранен.

Танкист и бухгалтер-финансист – так многие называют Степана Дмитриевича Захарова. Работать начал в 14 лет счетоводом колхоза в д. Кондаково.

Из воспоминаний ветерана:

«Огневой и беспощадный 41-й... Я уже заканчивал действительную службу, когда началась война. Мы соприкоснулись с грозной мощной силой, обладающей опытом, выучкой, огромными ресурсами. Но ей были противопоставлены мужество, отвага, преданность любимой Родине, сплачивающее и объединяющее качество нашего человека – патриотизм.

Я – танкист, механик-водитель «Т-34», прекрасной боевой машины, которую создали наши талантливые конструкторы. Мы шли в сражение, что называется, не на жизнь, а на смерть. Выстояли и победили».

Награжден орденами Славы, Отечественной войны. После войны работал бухгалтером, главным бухгалтером на ватной фабрике им. Ленина в д. Егорово, главным бухгалтером Клепиковского производственного ватного объединения. Применяли передовые методы учета и отчетности. Ватное предприятие вошло в число лучших в стране.

ЗАХАРОВА Зинаида Степановна, род. в 1921 г., Рязанская обл., Клепиковский р-н, р.п. Тума, рядовой.

ЗАХЛЕБИН Илья Иванович, род. в 1910 г., Рязанская обл., Клепиковский р-н, д. Крутово, рядовой.

ЗАЦЕПИЛОВА Варвара Гавриловна, род. в 1914 г., г. Рязань, сержант, медсестра. Награждена медалями «За оборону Москвы», «За победу над Германией в Великой Отечественной войне 1941–1945 гг.».

ЗАЦЕПИН Аким Иванович, род. в 1913 г., Рязанская обл., Клепиковский р-н, д. Оськино, рядовой.

ЗАЦЕПИН Яков Васильевич, род. в 1898 г., Рязанская обл., Клепиковский р-н, д. Оськино, рядовой.

ЗАЩЕЛКИН Федор Иванович, род. в 1912 г., Рязанская обл., Клепиковский р-н, д. Пульхово, старшина.

ЗАЩЕЛКИН Яков Иванович, род. в 1917 г., Рязанская обл., Клепиковский р-н, д. Пульхово, сержант.

ЗВЕРЕВ Василий Михайлович, род. в 1920 г., Рязанская обл., Клепиковский р-н, д. Оськино, рядовой.

ЗВЕРЬКОВ Александр Александрович, род. в 1904 г., Рязанская обл., Клепиковский р-н, Озерьевский с/с, рядовой.

ЗВЕРЬКОВ Владимир Кирсанович, род. в 1924 г., Рязанская обл., г. Спас-Клепики, сержант.

ЗВЕРЬКОВ Сергей Кирсанович, род. в 1926 г., Рязанская обл., г. Спас-Клепики, рядовой, стрелок, ранен. Награжден орденом Отечественной войны, медалью «За отвагу». Умер 22.01.1992 г.

ЗВОНОВ Алексей Николаевич, род. в 1916 г., Рязанская обл., Клепиковский р-н, д. Сусово, рядовой.

ЗВОНОВ Василий Тихонович, род. в 1895 г., Рязанская обл., Клепиковский р-н, д. Кирьяково, рядовой.

ЗВОНОВ Никита Тихонович, род. в 1905 г., Рязанская обл., Клепиковский р-н, д. Кирьяково, рядовой.

ЗДОРНОВ Николай Степанович, род. в 1924 г., Рязанская обл., Клепиковский р-н, д. Киряево, матрос.

ЗДОРОВ Василий Васильевич, род. в 1925 г., Рязанская обл., Клепиковский р-н, д. Лихунино, рядовой.

ЗДОРОВ Иван Лазаревич, род. в 1912 г., Рязанская обл., Клепиковский р-н, д. Лихунино, ефрейтор.

ЗЕЛЕНОВ Сергей Филиппович, род. в 1924 г., Рязанская обл., Клепиковский р-н, д. Павлово, мл. сержант.

ЗЕЛЕНЦОВ Александр Алексеевич, род. в 1921 г., Рязанская обл., Клепиковский р-н, д. Щурово.

ЗЕМСКОВ Василий Георгиевич, род. в 1923 г.

ЗЕМСКОВ Василий Семенович, род. в 1920 г., Рязанская обл., Клепиковский р-н, д. Соловово, танкист, радист, ранен. Награжден орденом Красной Звезды, медалями «За взятие Кенигсберга», «За победу над Германией в Великой Отечественной войне 1941–1945 гг.».

ЗЕМСКОВ Дмитрий Егорович, род. в 1920 г., матрос.

ЗЕМСКОВ Константин Матвеевич, род. в 1922 г., Рязанская обл., Клепиковский р-н, д. Бакастово, рядовой.

ЗИМАКОВ Иван Васильевич, род. в 1927 г., Рязанская обл., Клепиковский р-н, д. Борисково, мл. сержант.

ЗИМАКОВ Иван Михайлович, род. в 1925 г., Рязанская обл., Клепиковский р-н, с. Малахово, рядовой.

ЗИМАКОВ Петр Емельянович, род. в 1913 г., Рязанская обл., Клепиковский р-н, д. Малахово, сержант, телефонист. Награжден медалями «За отвагу», «За боевые заслуги», «За взятие Кенигсберга», «За оборону Москвы», «За победу над Германией в Великой Отечественной войне 1941–1945 гг.».

ЗИМИН Василий Григорьевич, род. в 1914 г., Рязанская обл., Клепиковский р-н, с. Гришино, рядовой, минометчик. Награжден орденом Отечественной войны, медалью «За отвагу». Умер 15.11.2000 г.

ЗИМИН Григорий Калистратович, род. в 1894 г., Рязанская обл., Клепиковский р-н, Гришинский с/с, рядовой.

ЗИМИН Дмитрий Дмитриевич, род. в 1909 г., Рязанская обл., Клепиковский р-н, д. Ужищево, сержант.

ЗИМИН Иван Тихонович, род. в 1925 г., Рязанская обл., Клепиковский р-н, Гришинский с/с, рядовой.

ЗИМИН Илья Александрович, род. в 1913 г.

ЗИНИН Петр Иванович, род. в 1915 г., Рязанская обл., Клепиковский р-н, д. Мягково.

ЗИНКОВ Илья Сафронович, род. в 1912 г., Рязанская обл., Клепиковский р-н, д. Норино.

ЗОБОВ Виктор Григорьевич, род. в 1923 г., Рязанская обл., Клепиковский р-н, д. Чебукино, сержант.

ЗОЛОТОВ Василий Кириллович, род. в 1920 г., Рязанская обл., Клепиковский р-н, д. Иванково, рядовой, стрелок, дважды ранен.

ЗОЛОТОВ Иван Трофимович, род. в 1907 г.

ЗОЛОТОВ Фрол Иванович, род. в 1914 г.

ЗОТКИН Михаил Никитович, род. в 1926 г., Рязанская обл., Клепиковский р-н, с. Криуша, сержант.

ЗУБАНОВА Вера Илларионовна, род. в 1920 г., Рязанская обл., г. Спас-Клепики, рядовой.

ЗУБКОВ Дмитрий Николаевич, род. в 1907 г., Рязанская обл., Клепиковский р-н, д. Мамасево. Награжден медалями «За боевые заслуги», «За победу над Германией в Великой Отечественной войне 1941–1945 гг.».

ЗУБКОВ Иван Антонович, род. в 1927 г., Рязанская обл., Клепиковский р-н, д. Взвоз, мл. сержант, шофер. Умер 07.06.2006 г.

ЗУБКОВ Кирьян Иванович, род. в 1905 г., Рязанская обл., Клепиковский р-н, д. Задне-Пилево, рядовой.

ЗУБКОВ Петр Сафонович, род. в 1927 г., Рязанская обл., Клепиковский р-н, д. Взвоз.

ЗУБКОВ Семен Максимович, род. в 1917 г., Рязанская обл., Клепиковский р-н, д. Взвоз, сержант.

ЗУБКОВ Сергей Егорович, род. в 1910 г., Рязанская обл., Клепиковский р-н, д. Задне-Пилево, рядовой.

ЗУБКОВ Симон Егорович, род. в 1905 г., Рязанская обл., Клепиковский р-н, д. Задне-Пилево, рядовой.

ЗУБКОВ Федор Корнеевич, род. в 1907 г., Рязанская обл., Клепиковский р-н, с. Бусаево, ст. сержант, стрелок. Умер 23.05.1989 г.

ЗУБОВ Василий Илларионович, род. в 1926 г., Рязанская обл., Клепиковский р-н, д. Андроново, мл. сержант.

ЗУДИЛИН Александр Максимович, род. в 1917 г., Рязанская обл., Клепиковский р-н, д. Аристово, сержант.

ЗУДИЛИН Сергей Иванович, род. в 1903 г., Рязанская обл., Клепиковский р-н, д. Новоселки, рядовой.

ЗУДИЛИН Сергей Петрович, род. в 1911 г., Рязанская обл., Клепиковский р-н, д. Беломутово, сержант.

ЗУДИН Иван Иванович, род. в 1921 г., г. Санкт-Петербург.

ЗУДОВ Александр Васильевич, род. в 1920 г., Рязанская обл., Клепиковский р-н, д. Аносово, сержант.

ЗУЕВ Александр Иванович, род. в 1924 г., Рязанская обл., Клепиковский р-н, д. Желудково, ефрейтор.

ЗУЕВ Василий Трофимович, род. в 1926 г., Рязанская обл., Клепиковский р-н, р.п. Тума, рядовой. Умер 08.12.2001 г.

ЗУЕВ Егор Иванович, род. в 1905 г., Рязанская обл., Клепиковский р-н, д. Волчково, ранен.

ЗУЕВ Иван Васильевич, род. в 1909 г., Рязанская обл., Клепиковский р-н, д. Волчково.

ЗУЕВ Иван Захарович, род. в 1910 г., Рязанская обл., Клепиковский р-н, д. Желудково, сержант, сапер. Награжден орденами Красной Звезды, Отечественной войны, медалями «За отвагу», «За оборону Москвы», «За победу над Германией в Великой Отечественной войне 1941–1945 гг.».

ЗУЕВ Кондрат Гаврилович, род. в 1905 г., Рязанская обл., Клепиковский р-н, д. Волчково.

ЗУЕВ Павел Васильевич, род. в 1897 г., Рязанская обл., Клепиковский р-н, д. Волчково.

ЗУЕВ Тимофей Гаврилович, род. в 1910 г., Рязанская обл., Клепиковский р-н, д. Волчково, ранен.

ЗУЕВ Трофим Михайлович, род. в 1905 г., Рязанская обл., Клепиковский р-н, д. Желудково, ефрейтор, стрелок. Умер 14.05.1989 г.

ЗУЕВА Мария Филипповна, род. в 1920 г., Рязанская обл., Клепиковский р-н, д. Волчково.

ЗЮКИН Борис Григорьевич, род. в 1926 г., Рязанская обл., Клепиковский р-н, д. Молькино, ефрейтор.

ЗЯТЬКОВ Михаил Петрович, род. в 1913 г., Рязанская обл., Клепиковский р-н, д. Норино, рядовой, стрелок, дважды ранен.

И

ИВАНИЧКИН Тимофей Ананьевич, род. в 1899 г., Рязанская обл., Клепиковский р-н, д. Ахматово, рядовой.

ИВАНКОВ Георгий Васильевич, род. в 1923 г., Рязанская обл., Клепиковский р-н, с. Малахово, старшина.

ИВАНКОВ Николай Васильевич, род. в 1926 г., Рязанская обл., Клепиковский р-н, с. Малахово, сержант, разведчик, дважды ранен.

ИВАНОВ Александр Николаевич, род. в 1927 г., Рязанская обл., Клепиковский р-н, д. Калдево, рядовой.

ИВАНОВ Александр Семенович, род. в 1925 г., Рязанская обл., Клепиковский р-н, д. Оськино, рядовой.

ИВАНОВ Александр Сергеевич, род. в 1909 г.

ИВАНОВ Александр Тимофеевич, род. в 1919 г., Рязанская обл., г. Спас-Клепики, рядовой.

ИВАНОВ Алексей Иванович, род. в 1901 г., Рязанская обл., Клепиковский р-н, д. Ольгино, рядовой.

ИВАНОВ Андрей Кузьмич, род. в 1925 г., Рязанская обл., Клепиковский р-н, д. Артемово, сержант.

ИВАНОВ Афанасий Федосеевич, род. в 1914 г., Рязанская обл., г. Спас-Клепики, рядовой.

ИВАНОВ Василий Иванович, род. в 1925 г., Рязанская обл., Клепиковский р-н, д. Лесуново, рядовой, стрелок.

ИВАНОВ Василий Иванович, род. в 1905 г., Рязанская обл., Клепиковский р-н, д. Деево, рядовой.

ИВАНОВ Василий Маркович, род. в 1896 г., Рязанская обл., Клепиковский р-н, д. Былино.

ИВАНОВ Василий Михайлович, род. в 1925 г., Рязанская обл., Клепиковский р-н, д. Измайлово, рядовой. Награжден медалью «За отвагу».

ИВАНОВ Василий Николаевич, род. в 1926 г., Рязанская обл., Клепиковский р-н, Гришинский с/с, сержант.

ИВАНОВ Василий Петрович, род. в 1920 г., Рязанская обл., Клепиковский р-н, д. Макарово, рядовой.

ИВАНОВ Василий Степанович, род. в 1921 г., Рязанская обл., Клепиковский р-н, д. Барснево, сержант.

ИВАНОВ Виктор Матвеевич, род. в 1910 г., Рязанская обл., Клепиковский р-н, Максинский с/с, сержант.

ИВАНОВ Владимир Петрович,



род. в 1924 г., Рязанская обл., Клепиковский р-н, с. Ершово, связист, командир отделения радиостанции, ранен. Умер 7.04.1997 г.

ИВАНОВ Григорий Михайлович, род. в 1922 г., Рязанская обл., Клепиковский р-н, с. Измайлово, сержант.

ИВАНОВ Григорий Петрович, род. в 1905 г., Рязанская обл., Клепиковский р-н, д. Русаново, рядовой.

ИВАНОВ Дмитрий Андреевич, род. в 1921 г., Рязанская обл., Клепиковский р-н, д. Тетерино, сержант, множественные ранения. Умер 31.03.1993 г.

ИВАНОВ Дмитрий Васильевич, род. в 1918 г., Рязанская обл., Клепиковский р-н, с. Измайлово, рядовой.

ИВАНОВ Дмитрий Иванович, род. в 1901 г., Рязанская обл., Клепиковский р-н, с. Криуша, рядовой.

ИВАНОВ Иван Александрович, род. в 1901 г., Рязанская обл., Клепиковский р-н, д. Гришино, сержант.

ИВАНОВ Иван Васильевич, род. в 1909 г., Рязанская обл., Клепиковский р-н, д. Селезнево, рядовой, стрелок.

ИВАНОВ Иван Иванович, род. в 1916 г., Рязанская обл., Клепиковский р-н, д. Былино.

ИВАНОВ Иван Никитович, род. в 1924 г., Рязанская обл., Клепиковский р-н, д. Былино.

ИВАНОВ Максим Андреевич, род. в 1905 г., Рязанская обл., Клепиковский р-н, д. Ершово, рядовой.

ИВАНОВ Матвей Корнеевич, род. в 1911 г. Умер 08.11.1977 г.

ИВАНОВ Михаил Александрович, род. в 1918 г., Рязанская обл., Клепиковский р-н, р.п. Тума, майор, парторг полка.

ИВАНОВ Михаил Васильевич, род. в 1895 г., Рязанская обл., Клепиковский р-н, д. Тюково, рядовой.

ИВАНОВ Михаил Дмитриевич, род. в 1908 г., Рязанская обл., г. Спас-Клепики, рядовой.

ИВАНОВ Михаил Иванович, род. в 1926 г., Рязанская обл., Клепиковский р-н, д. Былино, сержант.

ИВАНОВ Михаил Михайлович, род. в 1918 г., Рязанская обл., Клепиковский р-н, д. Тюково, сержант.

ИВАНОВ Михаил Николаевич, род. в 1905 г., Рязанская обл., Клепиковский р-н, д. Морозово, рядовой.

ИВАНОВ Михаил Тимофеевич, род. в 1910 г., Рязанская обл., Клепиковский р-н, д. Бозово, сержант.

ИВАНОВ Никита Сергеевич, род. в 1919 г., Рязанская обл., Клепиковский р-н, д. Шакино, сержант.

ИВАНОВ Николай Антонович, род. в 1925 г.

ИВАНОВ Николай Григорьевич, род. в 1927 г., Рязанская обл., Клепиковский р-н, д. Воронцово, ефрейтор.

ИВАНОВ Николай Федорович, род. в 1925 г., рядовой, автоматчик. Награжден медалью «За отвагу».

ИВАНОВ Павел Петрович, род. в 1909 г., Рязанская обл., г. Спас-Клепики, сержант.

ИВАНОВ Федор Петрович, род. в 1922 г., Рязанская обл., Клепиковский р-н, д. Былино.

ИВАНОВ Яков Петрович, род. в 1912 г., Рязанская обл., Клепиковский р-н, Тюковский с/с, рядовой.

ИВАНОВА Антонина Андреевна, род. в 1922 г.

ИВАНОВА Нина Никитична, род. в 1923 г., Рязанская обл., Клепиковский р-н, д. Шопино.

ИВАНЦОВ Федор Николаевич, род. в 1925 г., Рязанская обл., Клепиковский р-н, д. Калдево, рядовой.

ИВАНЮК Виктор Васильевич, род. в 1923 г., Рязанская обл., Клепиковский р-н, д. Ветчаны, сержант.

ИВАНЮК Пелагея Михайловна, род. в 1917 г., Рязанская обл., Клепиковский р-н, с. Екшур, рядовой.

ИВАШКИН Иван Матвеевич, род.: Рязанская обл., Клепиковский р-н, д. Колесниково.

ИВАШКИН Иван Николаевич, род. в 1912 г., Рязанская обл., Клепиковский р-н, д. Ивкино, сержант. Награжден медалями «За отвагу», «За боевые заслуги».

ИВАШКИН Михаил Степанович, род. в 1922 г., Рязанская обл., Клепиковский р-н, д. Култуки, рядовой.

ИВАШКИН Николай Агафонович, род. в 1911 г., Рязанская обл., г. Спас-Клепики, рядовой.

ИВАШКИН Петр Васильевич, род. в 1892 г., Рязанская обл., Клепиковский р-н, д. Колесниково.

ИВАШКИН Петр Фомич, род. в 1923 г., Рязанская обл., Клепиковский р-н, д. Неустроево, сержант, радиотелеграфист.

ИВАШКИН Яков Андреевич, род. в 1927 г., Рязанская обл., Клепиковский р-н, д. Ершовские Выселки, мл. сержант.

ИВОЧКИН Василий Иванович, род. в 1921 г., Рязанская обл., Клепиковский р-н, д. Чуфилово, рядовой.

ИВОЧКИН Семен Лаврович, род. в 1926 г. Рязанская обл., Клепиковский р-н, с. Малахово, старшина, писарь. Умер 31.05.1997 г.

ИГНАТОВ Владимир Николаевич, род. в 1924 г., Рязанская обл., Клепиковский р-н, д. Аристово, сержант.

ИГНАТОВ Владимир Николаевич, род. в 1923 г., Рязанская обл., Клепиковский р-н, д. Давыдово, сержант, механик-водитель.

ИГНАТОВ Григорий Прокопьевич, род. в 1912 г., Рязанская обл., Клепиковский р-н, д. Часлово, рядовой, артиллерист.

ИГНАТОВ Николай Акимович, род. в 1923 г., Рязанская обл., Клепиковский р-н, д. Аристово, сержант.

ИГНАТОВ Николай Андреевич, род. в 1926 г., Рязанская обл., Клепиковский р-н, д. Желудково, сержант, связист.

ИГНАТОВ Николай Петрович, род. в 1923 г.

ИГНАТОВ Петр Моисеевич, род. в 1915 г., Рязанская обл., Клепиковский р-н, д. Шопино, ефрейтор, мотоциклист. Награжден медалями «За оборону Москвы», «За победу над Германией в Великой Отечественной войне 1941–1945 гг.».

ИГНАТОВ Федор Прокопьевич, род. в 1916 г., Рязанская обл., Клепиковский р-н, д. Часлово, мл. сержант.

ИГНАТЬЕВ Иван Иванович, род. в 1920 г., Рязанская обл., Клепиковский р-н, д. Куршево, ст. сержант.

ИГНАТЬКОВ Иван Андреевич, род. в 1914 г., Рязанская обл., Клепиковский р-н, д. Бычково.

ИГНАШКИН Василий Акимович, род. в 1923 г., Рязанская обл., Клепиковский р-н, с. Лесуново, рядовой, стрелок.

ИЛЛАРИОНОВ Иван Егорович, род. в 1923 г., Рязанская обл., Клепиковский р-н, д. Былино.

ИЛЬИН Дмитрий Максимович, род. в 1924 г., Рязанская обл., Клепиковский р-н, Тюковский с/с, сержант.

ИЛЬИН Михаил Афанасьевич, род. в 1896 г., Рязанская обл., Клепиковский р-н, д. Аристово, рядовой.

ИЛЬИН Никита Назарович, род. в 1924 г., Рязанская обл., Клепиковский р-н, д. Аристово, рядовой.

ИЛЬИЧЕВ Александр Васильевич, род. в 1922 г., Рязанская обл., Клепиковский р-н, д. Лихунино, сержант.

ИЛЬИЧЕВ Николай Кириллович, род. в 1925 г., рядовой, стрелок. Умер 15.10.1994 г.

ИЛЬЮШИН Василий Тимофеевич, род. в 1909 г., Рязанская обл., Клепиковский р-н, д. Белое, рядовой.

ИЛЮХИН Алексей Никитович, род. в 1918 г., Рязанская обл., Клепиковский р-н, д. Иванисово, сержант.

ИЛЮХИН Георгий Яковлевич, род. в 1921 г., Рязанская обл., Клепиковский р-н, д. Иванисово, ст. сержант, разведчик. Награжден орденами Красной Звезды, Отечественной войны, медалями «За оборону Сталинграда», «За победу над Германией в Великой Отечественной войне 1941–1945 гг.».

ИЛЮХИН Григорий Михайлович, род. в 1926 г., Рязанская обл., Клепиковский р-н, д. Соловово, сержант.

ИЛЮХИН Егор Яковлевич, род. в 1921 г.

ИЛЮХИН Иван Никифорович, род. в 1923 г., Рязанская обл., Клепиковский р-н, р.п. Тума, сержант.

ИЛЮХИН Иван Яковлевич, род. в 1921 г., Рязанская обл., Клепиковский р-н, Спиринский с/с, сержант.

ИЛЮХИН Михаил Никитович, род. в 1925 г., Рязанская обл., Клепиковский р-н, д. Иванисово, мл. сержант.

ИЛЮХИН Михаил Трофимович, род. в 1899 г., Рязанская обл., Клепиковский р-н, д. Соловово.

ИЛЮХИН Степан Степанович, род. в 1912 г., Рязанская обл., Клепиковский р-н, д. Извеково, сержант.

ИЛЮХОВ Василий Иванович, род. в 1922 г., Рязанская обл., Клепиковский р-н, д. Ново-Никольское, рядовой.

ИЛЮШИН Александр Петрович, род. в 1925 г., Рязанская обл., Клепиковский р-н, д. Макеево, сержант.

ИЛЮШИН Алексей Родионович, род. в 1925 г., Рязанская обл., Клепиковский р-н, с. Криуша, рядовой.

ИЛЮШИН Валентин Сергеевич, род. в 1927 г., Рязанская обл., Клепиковский р-н, Макеевский с/с, сержант.

ИЛЮШИН Григорий Сидорович, род. в 1910 г., Рязанская обл., Клепиковский р-н, д. Гришино, рядовой.

ИЛЮШИН Михаил Андреевич, род. в 1927 г., Рязанская обл., Клепиковский р-н, с. Екшур, рядовой.

ИМЕДЖИНОВ Виктор Григорьевич, род. в 1916 г.

ИМЕРЕКОВА Евгения Александровна, род. в 1920 г., Рязанская обл., Клепиковский р-н, д. Часлово, мл. лейтенант, радистка.

ИОНОВ Иван Васильевич, род. в 1925 г., Рязанская обл., Клепиковский р-н, с. Козельское, рядовой.

ИОНОВ Петр Константинович, род. в 1920 г., Рязанская обл., Клепиковский р-н, Аристовский с/с, рядовой.

ИОНОВ Сергей Петрович, род. в 1913 г., майор.

ИСАЕВ Василий Кузьмич, род. в 1922 г., Рязанская обл., Клепиковский р-н, д. Белое, рядовой.

ИСАЕВ Владимир Иванович, род. в 1900 г., Рязанская обл., Клепиковский р-н, д. Озерье, рядовой.

ИСАЕВ Дмитрий Алексеевич, род. в 1903 г., Рязанская обл., Клепиковский р-н, д. Чебукино, рядовой.

ИСАЕВ Дмитрий Павлович, род. в 1902 г., Рязанская обл., Клепиковский р-н, д. Малое Дарьино, сержант.

ИСАЕВ Ефим Илларионович, род. в 1915 г., Рязанская обл., Клепиковский р-н, д. Малахово, сержант.

ИСАЕВ Иван Илларионович, род. в 1923 г., Рязанская обл., Клепиковский р-н, с. Малахово, рядовой.

ИСАЕВ Иван Карпович, род. в 1912 г., Рязанская обл., Клепиковский р-н, д. Ново-Александровка, ранен.

ИСАЕВ Иван Степанович, род. в 1915 г., Рязанская обл., Клепиковский р-н, д. Курша, сержант.

ИСАЕВ Иван Терентьевич, род. в 1914 г., Рязанская обл., Клепиковский р-н, д. Лихунино, рядовой.

ИСАЕВ Петр Степанович, род. в 1910 г., Рязанская обл., Клепиковский р-н, д. Иванково, сержант.

ИСАКОВ Иван Дмитриевич, род. в 1926 г., стрелок, ранен. Умер 20.01.1995 г.

ИСАКОВ Иван Емельянович, род. в 1914 г., Рязанская обл., Клепиковский р-н, д. Гришино, рядовой.

ИСАКОВ Михаил Осипович, род.: Рязанская обл., Клепиковский р-н, д. Соломино.

ИСТРАНИН Николай Степанович, род. в 1925 г., Рязанская обл., Клепиковский р-н, Аристовский с/с, рядовой.

К

КАБАКОВ Василий Андреевич, род. в 1920 г., Рязанская обл., Клепиковский р-н, д. Абрахово, рядовой.

КАБАНОВ Петр Антонович, род. в 1899 г., Рязанская обл., Клепиковский р-н, с. Чуфилово, мл. лейтенант. Умер 27.11.1957 г.

КАВЕРИН Иван Аверьянович, род. в 1915 г., Рязанская обл., Клепиковский р-н, с. Екшур, сержант.

КАВЕРИН Михаил Аверьянович, род. в 1908 г., Рязанская обл., Клепиковский р-н, с. Екшур, сержант.

КАДЫКОВ Михаил Иванович, род. в 1925 г., Рязанская обл., Клепиковский р-н, д. Солововo, рядовой.

КАЗАКОВ Василий Федорович, род. в 1924 г., Рязанская обл., Клепиковский р-н, д. Голованово, рядовой.

КАЗАКОВ Сергей Иванович, род. в 1904 г., Рязанская обл., Клепиковский р-н, д. Муночь, рядовой.

КАЗАНЦЕВ Трофим Петрович, род. в 1892 г., Рязанская обл., Клепиковский р-н, с. Екшур, рядовой.

КАЗЕНОВ Аким Григорьевич, род. в 1914 г., Рязанская обл., Клепиковский р-н, д. Егорово, рядовой.

КАЗЕНОВ Илья Григорьевич, род. в 1909 г., Рязанская обл., Клепиковский р-н, д. Егорово, сержант.

КАЙНОВ Иван Ильич, род. в 1915 г., Рязанская обл., Клепиковский р-н, д. Озерье, рядовой.

КАЙНОВ Петр Ильич, род. в 1919 г., Рязанская обл., Клепиковский р-н, д. Озерье, сержант, радист.

КАЛАБАЕВ Григорий Ионович, род. в 1906 г., Рязанская обл., Клепиковский р-н, д. Батыково, рядовой.

КАЛАБУХОВ Александр Константинович, род. в 1926 г., Рязанская обл., Клепиковский р-н, д. Калдево, рядовой.

КАЛАБУХОВ Алексей Максимович, род. в 1895 г., Рязанская обл., Клепиковский р-н, д. Ершово, рядовой.

КАЛАБУХОВ Алексей Михайлович, род. в 1922 г., Рязанская обл., Клепиковский р-н, д. Калдево, рядовой.

КАЛАБУХОВ Иван Лукьянович, род. в 1902 г., Рязанская обл., Клепиковский р-н, д. Владычино, рядовой.

КАЛАБУХОВ Михаил Борисович, род. в 1903 г., Рязанская обл., Клепиковский р-н, д. Владычино, рядовой.

КАЛАБУХОВА Антонина Андреевна, род. 5.1.1923 г., лейтенант медицинской службы. Воевала на Украине, в Польше. Войну закончила в Берлине, поставила свою подпись на здании рейхстага. Награждена орденом Отечественной войны II степени. После войны работала в Клепиковской ЦРБ. Умерла 5.05.2003 г.



КАЛАБУХОВА (ПРОНИЧКИНА) Мария Ивановна, род. в 1922 г., Рязанская обл., Клепиковский р-н, д. Владычино, мл. сержант. Награждена орденом Отечественной войны, медалью «За боевые заслуги».

КАЛАШНИКОВ Андрей Иванович, род. в 1911 г., Рязанская обл., Клепиковский р-н, д. Макеево, рядовой.

КАЛАШНИКОВ Григорий Илларионович, род. в 1914 г., Рязанская обл., Клепиковский р-н, д. Тамышево, сержант.

КАЛАШНИКОВ Иван Васильевич, род. в 1916 г., лейтенант.

КАЛАШНИКОВ Иван Гаврилович, род. в 1906 г., Рязанская обл., Клепиковский р-н, д. Мосеево, рядовой.

КАЛАШНИКОВ Иван Яковлевич, род. в 1919 г., Рязанская обл., Клепиковский р-н, д. Лосево, рядовой.

КАЛАШНИКОВ Петр Михайлович, род. в 1909., Рязанская обл.,

Клепиковский р-н, д. Макеево, сержант.

КАЛАШНИКОВА Анна Ивановна, род. в 1920 г., Рязанская обл., Клепиковский р-н, д. Макеево, сержант.

КАЛЕНОВ Сергей Иванович, род. в 1909 г., Рязанская обл., г. Спас-Клепики, сержант.

КАЛИНИН Виктор Демьянович, род. в 1925 г., Рязанская обл., Клепиковский р-н, д. Быково, сержант.

КАЛИНИН Иван Кузьмич, род. в 1923 г., Рязанская обл., Клепиковский р-н, д. Быково, сержант.

КАЛИНИН Константин Иванович, род. в 1920 г., Рязанская обл., Клепиковский р-н, с. Бусаево, рядовой.

КАЛИНИН Федор Алексеевич, род. в 1904 г., Рязанская обл., Клепиковский р-н, д. Деево, сержант.

КАЛИНЦЕВА Татьяна Михайловна, род. в 1923 г., Рязанская обл., Клепиковский р-н, д. Сноxино, радистка.

КАЛИШКИН Филипп Николаевич, род. в 1910 г., Рязанская обл., Клепиковский р-н, с. Лесуново.

КАЛМЫКОВ Андрей Яковлевич, род. в 1910 г., Рязанская обл., Клепиковский р-н, с. Криуша, рядовой.

КАЛМЫКОВ Сергей Дмитриевич, род. в 1913 г., г. Рязань, рядовой, тракторист. Умер 10.03.1986 г.

КАЛОШИН Василий Иванович, род. в 1920 г., Рязанская обл., Клепиковский р-н, д. Малое Дарьино, рядовой.

КАЛЧУГИН Василий Дмитриевич, род. в 1925 г., Рязанская обл., Клепиковский р-н, д. Алтухово, рядовой, автоматчик. Награжден медалью «За отвагу».

КАЛЧУГИН Иван Никитович, род. в 1910 г., Рязанская обл., Клепиковский р-н, д. Алтухово, рядовой.

КАЛЧУГИН Иван Николаевич, род. в 1921 г., Рязанская обл., г. Спас-Клепики, сержант.

КАЛЧУГИН Михаил Дмитриевич, род. в 1923 г., Рязанская обл., Клепиковский р-н, д. Алтухово, старшина. Умер 9.07.1975 г.

КАЛЧУГИНА Антонина Андреевна, род. в 1923 г., Рязанская обл., Клепиковский р-н, д. Алтухово. Участвовала в битве под Москвой. После войны работала фельдшером в родной деревне.

КАМЫШЕВ Михаил Акимович, род. в 1909 г., Рязанская обл., Клепиковский р-н, д. Полушкино, рядовой, связист. Награжден орденом Отечественной войны, медалями «За взятие Будапешта», «За победу над Германией в Великой Отечественной войне 1941–1945 гг.».

КАМЫШЕВ Михаил Иванович, род. в 1909 г., Рязанская обл., Клепиковский р-н, д. Тамышево, рядовой.

КАМЫШЕВ Сергей Яковлевич, род. в 1913 г., Рязанская обл., Клепиковский р-н, д. Полушкино, рядовой.

КАНАВИН Александр Васильевич, род. в 1920 г., Рязанская обл., Клепиковский р-н, д. Тюково, сержант.

КАНАВИН Василий Михайлович, род. в 1922 г., Рязанская обл., Клепиковский р-н, д. Тюково, сержант.

КАНАВИН Дмитрий Сергеевич, род. в 1915 г. Умер 31.08.2005 г.

КАНАВИН Павел Васильевич, род. в 1914 г., Рязанская обл., Клепиковский р-н, Дунинский с/с, сержант.

КАНАЕВ Андрей Алексеевич, род. в 1913 г., Рязанская обл., Клепиковский р-н, с. Екшур, рядовой.

КАНТЫШЕВ Иван Федорович, род. в 1894 г., Рязанская обл., Клепиковский р-н, с. Криуша, рядовой.

КАНЦЕДАЛ Екатерина Алексеевна, род. в 1922 г.

КАПЛИН Петр Андреевич, род. в 1922 г., Рязанская обл., Клепиковский р-н, д. Радино, сержант.

КАПРАНОВ Сергей Дмитриевич, род. в 1926 г., Рязанская обл., Клепиковский р-н, д. Горы, мл. сержант.

КАПУСТИН Сергей Назарович, род.: Рязанская обл., Клепиковский р-н, д. Соломино.

КАРАВАЙЦЕВ Никита Иванович, род. в 1914 г., Рязанская обл., Пронский р-н, д. Гремячка, сержант. Умер 15.06.1992 г.

КАРАКУЛЕВ Анатолий Владимирович, род. в 1927 г., Рязанская обл., Клепиковский р-н, д. Княжи, подполковник.

КАРАКУЛЕВ Василий Васильевич, род. в 1920 г., Рязанская обл., Клепиковский р-н, д. Княжи.

КАРАКУЛЕВ Василий Владимирович, род. в 1920 г., Рязанская обл., Клепиковский р-н, д. Княжи, мл. лейтенант. Награжден орденом Красной Звезды.

КАРАМЫШЕВ Иван Семенович, род. в 1907 г., Рязанская обл., г. Спас-Клепики, сержант.

КАРАМЫШЕВ Петр Акимович, род. в 1915 г., Рязанская обл., Клепиковский р-н, д. Муночь, сержант.

КАРАНДАШОВА Анна Поликарповна, род. в 1924 г., Рязанская обл., Клепиковский р-н, д. Полушкино, сапер.

КАРАНШОВ Иван Андреевич, род. в 1923 г.

КАРАСЕВ Анатолий Иванович, род. в 1926 г., Рязанская обл., Клепиковский р-н, д. Верещугино, рядовой.

КАРАСЕВ Виктор Андреевич, род. в 1927 г., Рязанская обл., Клепиковский р-н, д. Плишкино, мл. сержант.

КАРАСЕВ Виктор Петрович, род. в 1924 г., Рязанская обл., Клепиковский р-н, д. Киряево, рядовой.

КАРАСЕВ Трофим Трофимович, род. в 1921 г.

КАРАУЛОВ Дмитрий Федорович, род. в 1920 г., Рязанская обл., Клепиковский р-н, с. Барснево, рядовой, стрелок, ранен. Награжден орденом Отечественной войны, медалью «За боевые заслуги».

КАРАУЛОВ Павел Леонидович, род. в 1926 г., Рязанская обл., Клепиковский р-н, Ушморский с/с, сержант, ранен. Награжден орденом Красной Звезды, медалями «За отвагу», «За боевые заслуги, «За освобождение Варшавы», «За взятие Берлина», «За победу над Германией в Великой Отечественной войне 1941–1945 гг.».

КАРЕВ Василий Никитович, род. в 1920 г., Рязанская обл., Клепиковский р-н, д. Култуки, рядовой.

КАРЕВ Филипп Ефимович, род. в 1926 г., Рязанская обл., Клепиковский р-н, д. Култуки, рядовой.

КАРЕВ Яков Федорович, род. в 1925 г., Рязанская обл., Клепиковский р-н, д. Култуки, рядовой.

КАРЖАВИН Иван Максимович, род. в 1922 г., Рязанская обл., Клепиковский р-н, д. Воронцово, сержант.

КАРНЮШИН Дмитрий Ильич, род. в 1907 г., Рязанская обл., Клепиковский р-н, д. Тюково, ефрейтор. Награжден медалями «За боевые заслуги», «За оборону Ленинграда», «За победу над Германией в Великой Отечественной войне 1941–1945 гг.», «За победу над Японией».

КАРНЮШИН Николай Семенович, род. в 1914 г., Рязанская обл., Клепиковский р-н, д. Тюково, сержант.

КАРНЮШИН Федор Афанасьевич, род. в 1901 г., Рязанская обл., Клепиковский р-н, д. Белое, сержант.

КАРПОВ Андрей Иванович, род. в 1916 г., Рязанская обл., Клепиковский р-н, д. Шопино, ефрейтор, огнеметчик.

КАРПОВ Иван Егорович, род. в 1919 г., Рязанская обл., Клепиковский р-н, д. Култуки, сержант.

КАРПОВ Иван Мамонович, род. в 1909 г., Рязанская обл., Клепиковский р-н, д. Шопино, рядовой.

КАРПОВ Михаил Филиппович, род.: Рязанская обл., Клепиковский р-н, д. Шопино.

КАРПОВ Никита Иванович, род.: Рязанская обл., Клепиковский р-н, д. Шопино.

КАРПОВ Николай Егорович, род. в 1921 г., Рязанская обл., Клепиковский р-н, д. Култуки, рядовой.

КАРПОВ Сергей Иванович, род. в 1923 г., Рязанская обл., Клепиковский р-н, д. Шопино, рядовой, радист, пулеметчик, стрелок.

КАРПОВ Тимофей Иванович, род. в 1923 г., Рязанская обл., Клепиковский р-н, д. Шопино, рядовой. Умер 4.01.2002 г.

КАРПОВ Тимофей Тарасович, род. в 1926 г., Рязанская обл., Клепиковский р-н, д. Култуки, ст. сержант.

КАРПУХИН Иван Иванович, род. в 1915 г., Рязанская обл., Клепиковский р-н, д. Тюрвищи, рядовой.

КАРПУХИНА Лидия Ивановна, род. в 1920 г., Рязанская обл., Клепиковский р-н, д. Жабье, сержант.

КАРПУШОВ Александр Кузьмич, род. в 1926 г., Рязанская обл., Клепиковский р-н, р.п. Тума, рядовой.

КАРПУШОВ Андрей Яковлевич, род. в 1910 г., Рязанская обл., Клепиковский р-н, д. Задне-Пилево, рядовой.

КАРПУШОВ Кузьма Иванович, род. в 1922 г., Рязанская обл., Клепиковский р-н, д. Малахово, сержант.

КАРПУШОВ Павел Васильевич, род. в 1922 г., Рязанская обл., Клепиковский р-н, д. Уречное, ефрейтор. Награжден медалью «За боевые заслуги».

КАРПУШОВ Тимофей Иванович, род.: Рязанская обл., Клепиковский р-н, д. Уречное.

КАРСАНОВ Алексей Засимович, род. в 1921 г., Рязанская обл., Клепиковский р-н, д. Ольгино, сержант.

КАРСАНОВ Николай Зотович, род. в 1919 г., Рязанская обл., Клепиковский р-н, д. Ювино, плотник-мостовик. Умер 27.04.1997 г.

КАРТОШКИН Александр Иванович, род. в 1907 г., Рязанская обл., Клепиковский р-н, д. Неустроево, рядовой.

КАРТОШКИН Михаил Семенович, род. в 1925 г., Рязанская обл., Клепиковский р-н, Озерьевский с/с, сержант.

КАРТОШКИН Семен Мартынович, род. в 1904 г., Рязанская обл., Клепиковский р-н, д. Неустроево, ст. сержант.

КАРТОШКИН Семен Никитович, род. в 1899 г., Рязанская обл., Клепиковский р-н, д. Ивкино, рядовой.

КАРТУЗОВА Мария Яковлевна, род. в 1921 г., Рязанская обл., Клепиковский р-н, д. Ивкино, рядовой.

КАРЦЕВ Алексей Трофимович, род. в 1924 г., Рязанская обл., Клепиковский р-н, с. Бусаево. Награжден двумя орденами Отечественной войны, медалью «За отвагу».

КАРЦЕВ Герасим Матвеевич, род. в 1912 г., рядовой.

КАРЦЕВ Михаил Иванович, род. в 1924 г., Рязанская обл., Клепиковский р-н, с. Бусаево, рядовой.

КАРЦЕВА Зоя Ивановна, род. в 1924 г., Рязанская обл., Клепиковский р-н, с. Бусаево, рядовой, радистка.

КАРЦЕВА Клавдия Андреевна, род. в 1924 г., Рязанская обл., Клепиковский р-н, с. Бусаево, ефрейтор.

КАРЧЕВСКИЙ Павел Антонович, род. в 1914 г., УССР, Черкасская обл., г. Смела, ст. лейтенант. Умер 06.01.1976 г.

КАРЮКИН Григорий Федорович, род. в 1908 г., Рязанская обл., Клепиковский р-н, д. Крутово, сержант, артиллерист. Награжден медалями «За отвагу», «За боевые заслуги».

КАСАТКИН Иван Павлович, род. в 1924 г., Рязанская обл., Клепиковский р-н, д. Гуреево, сержант, стрелок-автоматчик, 21-й полк НКВД. При разгроме немцев под Сталинградом взвод, в котором служил Иван Павлович, сопровождал и охранял пленного Паулюса. Позднее выполнял охранные функции на Тегеранской и Ялтинской встречах глав государств антигитлеровской коалиции. Награжден медалью «За победу над Германией в Великой Отечественной войне 1941–1945 гг.». Умер в сентябре 1967 г.

КАСАТКИН Николай Михайлович, род. в 1921 г., Рязанская обл., Клепиковский р-н, д. Гуреево, лейтенант, техник.

КАСАТКИНА Мария Митрофановна, род. в 1922 г., Рязанская обл., Клепиковский р-н, д. Макарово, рядовой, наблюдатель ВНОС.

КАСПУГОВ Дмитрий Николаевич, род. в 1916 г., Рязанская обл., Клепиковский р-н, д. Черное, сержант.

КАТКОВ Василий Яковлевич, род. в 1907 г., Рязанская обл., Клепиковский р-н, д. Щурово, рядовой.

КАТКОВ Михаил Петрович, род. в 1907 г., Рязанская обл., Клепиковский р-н, д. Щурово.

КАТКОВ Петр Лаврентьевич, род. в 1921 г., Рязанская обл., Клепиковский р-н, д. Щурово, сержант.

КАТКОВ Порфирий Никитович, род. в 1917 г., Рязанская обл., Клепиковский р-н, д. Щурово, сержант.

КАТКОВА Анна Филипповна, род. в 1922 г., Рязанская обл., Клепиковский р-н, д. Щурово, мл. лейтенант. Награждена медалью «За победу над Германией в Великой Отечественной войне 1941–1945 гг.».

КАЧАЛОВ Егор Иванович, род. в 1899 г., Рязанская обл., Клепиковский р-н, д. Соловово, рядовой. Награжден медалью «За победу над Германией в Великой Отечественной войне 1941–1945 гг.».

КАЧАЛОВ Николай Глебович, род. в 1926 г., Рязанская обл., Клепиковский р-н, д. Оськино, рядовой.

КАЧУЛКИН Николай Иванович, род. в 1912 г., Рязанская обл., г. Спас-Клепики, сержант.

КАШИН Иван Константинович,



род. в 1923 г. Рязанская обл., Клепиковский р-н, д. Ивкино, рядовой, стрелок. В октябре 1941 года призван в ряды Красной Армии. Воевал на Калининском фронте. В боях под г. Ржевом дважды ранен, контужен. Демобилизован по ранению в 1942 году. Награжден орденом Отечественной войны I степени, медалями. После войны многие годы

возглавлял старейшее предприятие города – Клепиковский хлебозавод. Умер в 2009 году.

КАШИН Константин Степанович, род. в 1921 г., Рязанская обл., г. Спас-Клепики, ст. сержант.

КАШИНА Анна Степановна, род. 14.10.1918 г., Рязанская обл., г. Спас-Клепики, санитарка экогоспиталей с 1941 по 1943 г. После войны работала санитаркой Клепиковской ЦРБ. Умерла 31.03.2005 г.



КАШНИКОВ Виталий Терентьевич, род. в 1927 г., Рязанская обл., Клепиковский р-н, д. Озерки, мл. сержант.

КВАСОВ Петр Иванович, род. в 1915 г., Рязанская обл., Клепиковский р-н, д. Амлешово, лейтенант.

КВИТКОВ Яков Сидорович, род. в 1912 г., Рязанская обл., Клепиковский р-н, д. Ломакино, старшина. Умер 23.12.1988 г.

КИВОЧКИН Иван Тимофеевич, род. в 1913 г., Московская обл., г. Ступино, рядовой.

КИРИЛИН Алексей Афанасьевич, род. в 1904 г., Рязанская обл., Клепиковский р-н, д. Тамышево, рядовой.

КИРИЛИН Василий Афанасьевич, род. в 1912 г., Рязанская обл., Клепиковский р-н, д. Тамышево, ефрейтор.

КИРИЛИН Егор Михайлович, род. в 1910 г., Рязанская обл., Клепиковский р-н, д. Тамышево, рядовой.

КИРИЛИН Иван Михайлович, род. в 1910 г., Рязанская обл., Клепиковский р-н, д. Тамышево, командир отделения.

КИРИЛЛОВ Григорий Михайлович, род. в 1913 г., рядовой.

КИРИЛЛОВ Константин Михайлович, род. в 1919 г., Рязанская обл., Клепиковский р-н, д. Ханино, рядовой.

КИРИЛЛОВ Кузьма Константинович, род. в 1917 г., Рязанская обл., Клепиковский р-н, д. Горы, ст. сержант.

КИРИЛЛОВ Сергей Иванович, род. в 1912 г., Рязанская обл., Клепиковский р-н, д. Аристово, сержант.

КИРИЧКОВ Михаил Кузьмич, род. в 1924 г., Рязанская обл., Клепиковский р-н, д. Ково, рядовой.

КИРСАНОВ Василий Андреевич, род. в 1913 г., Рязанская обл., Клепиковский р-н, д. Меркулово, сержант.

КИРСАНОВ Яков Андреевич, род. в 1927 г., Рязанская обл., Клепиковский р-н, д. Меркулово, мл. сержант.

КИРСАНОВ Яков Лазаревич, род. в 1925 г., Рязанская обл., Клепиковский р-н, д. Лаптево, рядовой.

КИРЬЯКОВ Ефим Филиппович, род. в 1923 г., Рязанская обл., г. Спас-Клепики, рядовой.

КИРЬЯКОВ Иван Александрович, род. в 1913 г., Рязанская обл., Клепиковский р-н, д. Тюково, ст. сержант.

КИРЮХИН Виктор Самсонович, род. в 1924 г., Московская обл., Егорьевский р-н, рядовой, д. Гридино, стрелок, ранен. Умер 10.01.1990 г.

КИРЮШИН Александр Дмитриевич, род. в 1925 г., Рязанская обл., Клепиковский р-н, с. Криуша, ст. сержант.

КИРЮШИН Александр Николаевич, род. в 1909 г., Рязанская обл., г. Спас-Клепики, сержант.

КИРЮШИН Василий Андреевич, род. в 1927 г., Рязанская обл., Клепиковский р-н, д. Тюково, рядовой.

КИРЮШИН Василий Николаевич, род. в 1920 г., Рязанская обл., Клепиковский р-н, с. Криуша, рядовой.

КИРЮШИН Григорий Николаевич, род. в 1909 г., Рязанская обл., Клепиковский р-н, с. Криуша, рядовой, артиллерист.

КИРЮШИН Иван Иванович, род. в 1912 г. Рязанская обл., Клепиковский р-н, д. Новоселки, ефрейтор.

КИРЮШИН Иван Кузьмич, род. в 1921 г., Рязанская обл., Клепиковский р-н, с. Криуша, рядовой.

КИРЮШИН Михаил Трофимович, род. в 1919 г., Рязанская обл., Клепиковский р-н, д. Тюково, сержант.

КИРЮШИН Петр Яковлевич, род. в 1903 г., Рязанская обл., Клепиковский р-н, д. Кобылинка, рядовой.

КИРЮШОВ Агафон Зиновьевич, род. в 1904 г., Рязанская обл., Клепиковский р-н, д. Егорово, рядовой.

КИРЮШОВ Александр Васильевич, род. в 1907 г., Рязанская обл., Клепиковский р-н, д. Романово, рядовой.

КИРЮШОВ Владимир Гаврилович, род. в 1927 г., Рязанская обл., Клепиковский р-н, д. Желудково. Умер 16.12.2002 г.

КИРЮШОВ Елисей Сергеевич, род. в 1925 г., Рязанская обл., Клепиковский р-н, д. Лысово, рядовой.

КИРЮШОВ Петр Михайлович, род. в 1919 г., Рязанская обл., Клепиковский р-н, д. Гаврино.

КИРЯКИН Матвей Сергеевич, род. в 1926 г., Рязанская обл., Клепиковский р-н, д. Дунино, рядовой.

КИРЯКИН Михаил Дмитриевич, род. в 1918 г., Рязанская обл., Клепиковский р-н, д. Давыдово, рядовой.

КИРЯКИН Николай Сергеевич, род. в 1909 г., Рязанская обл., Клепиковский р-н, д. Дунино, рядовой.

КИСЕЛЕВ Александр Андреевич, род. в 1905 г., Рязанская обл., Клепиковский р-н, д. Калдево, сержант.

КИСЕЛЕВ Александр Павлович, род. в 1925 г., Рязанская обл., Клепиковский р-н, д. Киряево, рядовой, телефонист.

КИСЕЛЕВ Андрей Яковлевич, род. в 1914 г., Рязанская обл., Клепиковский р-н, д. Щурово, рядовой, дважды ранен. Умер 11.11.2002 г.

КИСЕЛЕВ Василий Яковлевич,



род. 30.12.1917 г., Рязанская обл., Клепиковский р-н, д. Акулово, мл. лейтенант, пограничник, ранен.

Службу в армии начал с октября 1938 г. в г. Мичуринске. Окончил школу младших командиров. На фронте до 1944 г. воевал в составе 2-го полка войск НВКД по охране тыла 1-го Украинского фронта в должности командира взвода 1-й резервной заставы 1-го стрелкового батальона. Участвовал в боях на Белгородском, Курском, Орловском направлениях, в штурме Берлина. Освобождал Польшу, Чехословакию. Награжден орденом Красной Звезды, медалями «За боевые заслуги», «За оборону Киева», «За освобождение Праги», «За взятие Берлина», «За победу над Германией в Великой Отечественной войне 1941–1945 гг.».

Демобилизован в июне 1946 г. Умер в январе 1973 г. Похоронен в р.п. Тума.

КИСЕЛЕВ Дмитрий Дмитриевич, род. в 1922 г., Рязанская обл., Клепиковский р-н, д. Макарово, рядовой.

КИСЕЛЕВ Дмитрий Полуэктович, род. в 1903 г., Рязанская обл., Клепиковский р-н, д. Барснево, рядовой.

КИСЕЛЕВ Иван Григорьевич, род. в 1911 г., Рязанская обл., Клепиковский р-н, д. Бориково, рядовой. Умер 25.01.1990 г.

КИСЕЛЕВ Иван Терентьевич, род. в 1922 г., Рязанская обл., Клепиковский р-н, д. Акулово.

КИСЕЛЕВ Михаил Иванович, род. в 1895 г., Рязанская обл., Клепиковский р-н, д. Большое Курапово, рядовой.

КИСЕЛЕВ Никита Борисович, род. в 1911 г., Рязанская обл., Клепиковский р-н, д. Натальино, сержант.

КИСЕЛЕВ Семен Яковлевич, род. в 1911 г.

КИСЕЛЕВ Яков Никитович, род. в 1914 г., Рязанская обл., Клепиковский р-н, д. Щурово.

КИСЛОВ Иван Дмитриевич, род. в 1919 г., Рязанская обл., Клепиковский р-н, д. Кирьяково, рядовой.

КИСЛОВ Иван Павлович, род. в 1912 г., Рязанская обл., Клепиковский р-н, д. Кирьяково, рядовой.

КИСЛОВ Иван Федорович, род. в 1925 г., Рязанская обл., Клепиковский р-н, д. Гришино, рядовой.

КИСЛОВ Николай Федорович, род. в 1927 г., Рязанская обл., Клепиковский р-н, д. Гришино, рядовой.

КИСЛОВ Сергей Ефимович, род. в 1897 г., Рязанская обл., Клепиковский р-н, д. Кирьяково, рядовой.

КИТАЕВ Михаил Максимович, род. в 1915 г., Рязанская обл., Клепиковский р-н, д. Савино, капитан, артиллерист, ранен. Награжден орденами Отечественной войны, Красной Звезды, медалями «За отвагу», «За освобождение Варшавы», «За взятие Берлина», «За победу над Германией в Великой Отечественной войне 1941–1945 гг.». Умер 13.12.1984 г.

КИТАЕВ Степан Тимофеевич, род. в 1922 г., Рязанская обл., Клепиковский р-н, р.п. Тума, рядовой. Награжден медалями «За боевые заслуги», «За взятие Берлина», «За освобождение Варшавы», «За победу над Германией в Великой Отечественной войне 1941–1945 гг.».

КИТАЕВА Мария Терентьевна, род. в 1923 г., Рязанская обл., Клепиковский р-н, д. Солововo, рядовой, санитарка, участник Сталинградской битвы.

КИТАШОВ Александр Григорьевич, род. в 1923 г., Рязанская обл., Клепиковский р-н, д. Мамасево, сержант.

КИТАШОВ Алекс. Михайлович, род. в 1912 г., Рязанская обл., Клепиковский р-н, д. Тимохино, рядовой.

КИТАШОВ Дмитрий Васильевич, род. в 1912 г., Рязанская обл., Клепиковский р-н, д. Уткино. Награжден двумя медалями «За боевые заслуги», медалями «За отвагу», «За оборону Сталинграда», «За победу над Германией в Великой Отечественной войне 1941–1945 гг.».

КИТАШОВ Кирилл Иванович, род. в 1901 г., Рязанская обл., Клепиковский р-н, д. Крутово, рядовой.

КИТАШОВ Максим Павлович, род. в 1911 г., Рязанская обл., Клепиковский р-н, д. Яковлево, сержант.

КИТАШОВ Михаил Андреевич, род. в 1925 г.

КИТАШОВ Николай Григорьевич, род. в 1920 г., Рязанская обл., Клепиковский р-н, д. Мамасево.

КИТАШОВ Николай Яковлевич, род. в 1924 г., Рязанская обл., Клепиковский р-н, д. Верещугино, рядовой, сапер.

КИТАШОВА Наталья Дмитриевна, род. в 1924 г., Рязанская обл., Клепиковский р-н, д. Верещугино, сержант, санинструктор, ранен.

КИЦЕНКО Григорий Александрович, род. в 1920 г., Рязанская обл., Клепиковский р-н, д. Романово, сержант.

КЛАДОВ Павел Агеевич, род. в 1906 г., Рязанская обл., Клепиковский р-н, д. Неверово, рядовой.

КЛЕЙМЕНОВ Иван Николаевич, род. в 1916 г., Рязанская обл., Клепиковский р-н, д. Култуки, сержант.

КЛЕЙМЕНОВ Михаил Григорьевич, род. в 1924 г., Рязанская обл., Шацкий р-н, с. Шаморга, мл. лейтенант, командир стрелкового взвода, ранен. Умер 4.01.2007 г.



КЛЕМЕНОВ Иван Григорьевич, род. в 1923 г., Рязанская обл., Клепиковский р-н, д. Култуки, сержант.

КЛЕМЕНОВ Петр Маркович, род. в 1916 г., Рязанская обл., Клепиковский р-н, д. Култуки, сержант.

КЛЕНИН Иван Кондратьевич, род. в 1920 г., Рязанская обл., Клепиковский р-н, д. Давыдово, рядовой.

КЛЕНИН Михаил Михайлович, род. в 1926 г., Рязанская обл., Клепиковский р-н, д. Голованово, мл. сержант.

КЛЕНУШКИН Василий Маркович, род. в 1918 г. Умер 24.09.1989 г.

КЛЕНУШКИН Кузьма Васильевич, род. в 1918 г., Рязанская обл., Клепиковский р-н, д. Макарово, рядовой, стрелок.

КЛЕНУШКИН Петр Васильевич, род. в 1925 г., Рязанская обл., Клепиковский р-н, д. Макарово, ефрейтор, автоматчик. Награжден орденом Красной Звезды.

КЛЕНУШКИНА Лидия Васильевна, род. в 1922 г., Рязанская обл., Клепиковский р-н, д. Коренево, старшина.

КЛЕПОВ Алексей Степанович, род. в 1900 г., Рязанская обл., Клепиковский р-н, д. Кирьяково, рядовой.

КЛЕЩЕВ Василий Иванович, род. в 1911 г. Умер 30.03.1966 г.

КЛИВИТКИН Александр Иванович, род. в 1921 г., Рязанская обл., Клепиковский р-н, д. Кирьяково, рядовой, автоматчик.

КЛИМАКОВ Алексей Трофимович, род. в 1905 г.

КЛИМАКОВ Иван Григорьевич, род. в 1903 г., Рязанская обл., Клепиковский р-н, д. Былино.

КЛИМАКОВ Иван Егорович, род. в 1905 г., Рязанская обл., Клепиковский р-н, д. Былино.

КЛИМАКОВ Николай Андреевич, род. в 1924 г., Рязанская обл., Клепиковский р-н, д. Былино.

КЛИМАНОВ Сергей Николаевич, род. в 1923 г. Умер 09.11.1975 г.

КЛИМКИН Николай Васильевич, рядовой. Награжден орденом Славы, медалью «За победу над Германией в Великой Отечественной войне 1941–1945 гг.».

КЛИМОВ Александр Федорович, род. в 1918 г., Рязанская обл., Клепиковский р-н, д. Ушмор, сержант.

КЛИМОВ Михаил Александрович, род. в 1925 г., Рязанская обл., Клепиковский р-н, с. Криуша, рядовой.

КЛИМОВКИН Василий Иванович, род. в 1926 г., Рязанская обл., Клепиковский р-н, д. Тюрвищи, рядовой.

КЛИНШОВ Григорий Федорович, род. в 1921 г., Рязанская обл., Клепиковский р-н, д. Акулово.

КЛИНШОВ Иван Николаевич, род. в 1903 г., Рязанская обл., Клепиковский р-н, д. Акулово.

КЛИНШОВ Иван Федорович, род. в 1919 г., Рязанская обл., Клепиковский р-н, д. Акулово.

КЛИНШОВ Федор Дмитриевич, род. в 1898 г., Рязанская обл., Клепиковский р-н, д. Акулово.

КЛИНШОВ Федор Захарович, род. в 1915 г., Рязанская обл., Клепиковский р-н, д. Акулово, сержант, танкист.

КЛИНШОВ Яков Федотович, род. в 1922 г., Рязанская обл., Клепиковский р-н, д. Акулово, сержант, минометчик. Награжден орденом Славы, медалью «За отвагу».

КЛИПОВ Сергей Александрович, род. в 1923 г., Рязанская обл., Клепиковский р-н, с. Криуша, сержант.

КЛОЧКОВ Ананий Прокофьевич, род. в 1916 г., Рязанская обл., Клепиковский р-н, д. Взвоз, рядовой.

КЛОЧКОВ Андрей Иванович, род. в 1894 г., Рязанская обл., г. Спас-Клепики, сержант.

КЛОЧКОВ Архип Мартынович, род. в 1895 г., Рязанская обл., Клепиковский р-н, д. Взвоз, рядовой.

КЛОЧКОВ Василий Иванович, род. в 1892 г.

КЛОЧКОВ Василий Семенович, род. в 1911 г., Рязанская обл., г. Спас-Клепики, рядовой.

КЛОЧКОВ Виктор Афанасьевич, род. в 1923 г., Рязанская обл., Клепиковский р-н, р.п. Тума, сержант.

КЛОЧКОВ Григорий Семенович, род. в 1913 г., Рязанская обл., Клепиковский р-н, д. Макарово, рядовой.

КЛОЧКОВ Дмитрий Кузьмич, род. в 1903 г., Рязанская обл., г. Спас-Клепики, рядовой.

КЛОЧКОВ Михаил Никитович, род. в 1927 г., Рязанская обл., г. Спас-Клепики, мл. сержант.

КЛОЧКОВ Павел Андреевич, род. в 1915 г., Рязанская обл., Клепиковский р-н, д. Крутово, рядовой. Награжден медалью «За боевые заслуги».

КЛОЧКОВ Трофим Андреевич, род. в 1908 г., Рязанская обл., д. Заборье, рядовой.

КЛЮЕВ Алексей Иванович, род. в 1902 г., Рязанская обл., Клепиковский р-н, д. Каверино, рядовой.

КЛЮЕВ Василий Михайлович, род. в 1918 г., Рязанская обл., Клепиковский р-н, д. Пансурово, рядовой.

КЛЮЕВ Иван Иванович, род. в 1913 г., Рязанская обл., Клепиковский р-н, д. Пансурово, старшина, стрелок. Умер 16.11.1989 г.

КЛЮШКИН Петр Лукич, род. в 1904 г., Рязанская обл., Клепиковский р-н, д. Черное, рядовой.

КНЯЗЕВ Александр Акимович, род. в 1897 г., Рязанская обл., Клепиковский р-н, д. Аверкиево, сержант.

КНЯЗЕВ Михаил Георгиевич, род. в 1922 г., Рязанская обл., Клепиковский р-н, д. Извеково, сержант. Умер 03.06.1998 г.

КОБЛИКОВ Федор Петрович, род. в 1912 г., Рязанская обл., Клепиковский р-н, д. Зимницы, сержант.

КОБЛОВ Иван Павлович, род. в 1907 г., Рязанская обл., Клепиковский р-н, д. Аристово, рядовой. Награжден орденом Красной Звезды, медалями «За оборону Ленинграда», «За победу над Германией в Великой Отечественной войне 1941–1945 гг.», «За победу над Японией». Умер 17.03.1971 г.

КОБЛОВ Михаил Павлович, род. в 1904 г., Рязанская обл., Клепиковский р-н, д. Пансурово, рядовой.

КОБЫЧКИНА Анна Тимофеевна, род. в 1923 г., Рязанская обл., Клепиковский р-н, с. Спирино. Награждена медалью «За боевые заслуги».

КОВАЛЕВ Иван Дмитриевич, род. в 1914 г., Рязанская обл., Клепиковский р-н, д. Голованово, рядовой.

КОВАЛЕВ Иван Никитович, род. в 1914 г., Рязанская обл., Клепиковский р-н, д. Малая Каменка, рядовой.

КОВАЛЕВ Федор Федорович, род. в 1901 г., Рязанская обл., Клепиковский р-н, д. Малая Каменка, рядовой.

КОВЛЯШКИН Иван Трофимович, род. в 1912 г., Рязанская обл., Клепиковский р-н, д. Порошино, рядовой.

КОВРОВ Александр Алексеевич, род. в 1927 г., Рязанская обл., Клепиковский р-н, д. Кобылинка, рядовой.

КОВРОВ Андрей Николаевич, род. в 1905 г., Рязанская обл., Клепиковский р-н, д. Кобылинка, рядовой.

КОВРОВА Зинаида Николаевна, род. в 1926 г., Рязанская обл., Клепиковский р-н, д. Кобылинка, рядовой.

КОВРОВСКАЯ Мария Николаевна, род. в 1920 г., Рязанская обл., Клепиковский р-н, д. Малое Дарьино, зенитчица.

КОВРОВСКИЙ Юрий Васильевич, род. в 1923 г., Рязанская обл., Клепиковский р-н, р.п. Тума, сержант, специалист войсковых кухонь.

КОВШИКОВ Виталий Михайлович, род. в 1923 г., г. Кострома, рядовой. Умер 15.05.1990 г.

КОВЫЛИНА Зинаида Николаевна, род. в 1923 г., Рязанская обл., Клепиковский р-н, с. Криуша, рядовой.

КОВЫРКИН Дмитрий Яковлевич, род. в 1924 г., Рязанская обл., Клепиковский р-н, д. Мосеево, рядовой.

КОГИН Николай Павлович, род. в 1923 г., Рязанская обл., Клепиковский р-н, д. Норино.

КОГИН Филипп Семенович, род. в 1911 г., Рязанская обл., Клепиковский р-н, д. Норино.

КОГИНОВ Сергей Алексеевич, род. в 1900 г., Рязанская обл., Клепиковский р-н, д. Мягково.

КОГТЕВ Андрей Алексеевич, род. в 1903 г., Рязанская обл., Клепиковский р-н, д. Тимохино, сержант.

КОЖЕЧКИН Василий Иванович, род. в 1923 г., Рязанская обл., Клепиковский р-н, д. Андроново, сержант.

КОЖЕЧКИН Семен Захарович, род. в 1920 г., Рязанская обл., Клепиковский р-н, д. Ветчаны, ст. лейтенант. Награжден орденом Красной Звезды.

КОЖЕЧКИН Федор Захарович, род. в 1911 г.

КОЖИКИН Федор Степанович, род. в 1901 г., Рязанская обл., Клепиковский р-н, д. Бычково.

КОЗАКОВ Виктор Петрович, род. в 1925 г., Рязанская обл., г. Спас-Клепики, сержант.

КОЗАНСКИЙ Сергей Павлович, род. в 1901 г., Рязанская обл., г. Спас-Клепики, рядовой.

КОЗАРЕВ Георгий Борисович, род. в 1909 г., Рязанская обл., Клепиковский р-н, д. Тамышево, сержант.

КОЗАРЕВ Иван Андреевич, род. в 1906 г., Рязанская обл., Клепиковский р-н, д. Филатово, сержант.

КОЗЛОВ Александр Иванович, род. в 1911 г., Рязанская обл., Клепиковский р-н, д. Чебукино, рядовой.

КОЗЛОВ Александр Петрович, род. в 1918 г., Рязанская обл., Клепиковский р-н, д. Взвоз, рядовой.

КОЗЛОВ Алексей Григорьевич, род. в 1922 г., Рязанская обл., Клепиковский р-н, д. Тюково, сержант.

КОЗЛОВ Алексей Нистратович, род. в 1914 г., Рязанская обл., Клепиковский р-н, д. Павлово, сержант.

КОЗЛОВ Андрей Акимович, род. в 1902 г., Рязанская обл., Клепиковский р-н, д. Егорово, рядовой.

КОЗЛОВ Андрей Андреевич, род. в 1906 г., Рязанская обл., Клепиковский р-н, д. Аристово, рядовой.

КОЗЛОВ Василий Егорович, род. в 1924 г., Рязанская обл., Клепиковский р-н, с. Криуша, сержант.

КОЗЛОВ Василий Никанорович, род. в 1908 г., Рязанская обл., Спасский р-н, с. Бельское, мл. сержант, стрелок.

КОЗЛОВ Василий Яковлевич,



род. 4.11.1927 г., Рязанская обл., Касимовский р-н, с. Чарус, мл. сержант, артиллерист ракетных установок. Демобилизован в мае 1951 г. Поэт, неоднократно печатался в районной газете «Новая Мещера».

КОЗЛОВ Виктор Иванович, род. в 1922 г., Курганская обл., Ветковский р-н, д. Костоусово, ст. лейтенант.



КОЗЛОВ Владимир Андрианович, род. в 1927 г., Рязанская обл., Клепиковский р-н, р.п. Тума, рядовой.

КОЗЛОВ Иван Андреевич, род. в 1923 г., Рязанская обл., Клепиковский р-н, д. Прасковьино, рядовой.

КОЗЛОВ Иван Михайлович, род. в 1919 г., Рязанская обл., Клепиковский р-н, д. Викулово, ранен.

КОЗЛОВ Иван Никифорович, род. в 1927 г., Рязанская обл., Клепиковский р-н, д. Задне-Пилево, рядовой.

КОЗЛОВ Кузьма Дмитриевич, род. в 1914 г., Рязанская обл., Клепиковский р-н, д. Ершово, рядовой, военный химик. Награжден орденом Красной Звезды, медалями «За боевые заслуги», «За оборону Москвы», «За взятие Кенигсберга», «За отвагу», «За победу над Германией в Великой Отечественной войне 1941–1945 гг.». Умер 10.07.2003 г.

КОЗЛОВ Лаврентий Петрович, род. в 1907 г., Рязанская обл., Клепиковский р-н, д. Верея, рядовой.

КОЗЛОВ Михаил Иванович, род. в 1909 г., Рязанская обл., Клепиковский р-н, д. Ломакино. Награжден орденом Красной Звезды.

КОЗЛОВ Михаил Ильич, род. в 1897 г., Рязанская обл., Клепиковский р-н, д. Викулово.

КОЗЛОВ Никита Наумович, род. в 1911 г., Рязанская обл., Клепиковский р-н, д. Горячкино, рядовой.

КОЗЛОВ Николай Михайлович, род. в 1926 г., Рязанская обл., Клепиковский р-н, д. Викулово.

КОЗЛОВ Петр Платонович, род. в 1907 г., Рязанская обл., Клепиковский р-н, д. Егорово, рядовой.

КОЗЛОВ Петр Федорович, род. в 1922 г., Липецкая обл., Данковский р-на, с. Березовка, ст. лейтенант, командир пулеметной роты. Награжден орденами Красной Звезды, Отечественной войны. Умер 18.11.2007 г.

КОЗЛОВ Семен Федорович, род. в 1909 г., Рязанская обл., Клепиковский р-н, д. Викулово.

КОЗЛОВ Сергей Андреевич, род. в 1926 г., Рязанская обл., Клепиковский р-н, д. Аристово, рядовой.

КОЗЛОВ Федор Егорович, род. в 1902 г., Рязанская обл., Клепиковский р-н, д. Взвоз, рядовой.

КОЗЛОВА (СЕМИНА) Александра Андреевна,



род. в 1923 г., Рязанская обл., Клепиковский р-н, р.п. Тума, ст. сержант мед. службы, операционная сестра. Награждена орденом Красной Звезды, медалями «За оборону Москвы», «За освобождение Варшавы», «За боевые заслуги», «За победу над Германией в Великой Отечественной войне 1941–1945 гг.».

КОЗЫРЕВ Дмитрий Иванович, род. в 1907 г., Рязанская обл., Клепиковский р-н, д. Алтухово, рядовой.

КОКОРЕВ Григорий Федотович, род. в 1899 г., Рязанская обл., Клепиковский р-н, д. Кузино, рядовой.

КОКОРЕВ Иван Васильевич, род. в 1924 г., Рязанская обл., Клепиковский р-н, д. Верея, рядовой.

КОКОРЕВ Иван Петрович, род. в 1915 г., Рязанская обл., Клепиковский р-н, д. Анциферово, сержант.

КОКОРЕВ Матвей Васильевич, род. в 1918 г., Рязанская обл., Клепиковский р-н, д. Щевелево, сержант.

КОКОРЕВ Михаил Васильевич, род. в 1923 г., Рязанская обл., Клепиковский р-н, д. Калдево, сержант.

КОКОРЕВ Петр Федотович, род. в 1924 г., Рязанская обл., Клепиковский р-н, д. Калдево, сержант.

КОКОРЕВ Степан Гаврилович, род. в 1903 г., Рязанская обл., г. Спас-Клепики, рядовой.

КОЛБУШКИН Григорий Иванович, род. в 1918 г., Рязанская обл., Клепиковский р-н, д. Ветчаны, рядовой.

КОЛДАЕВ Андрей Трофимович, род. в 1916 г., Рязанская обл., Клепиковский р-н, д. Кобылинка, старшина.

КОЛДАЕВ Виктор Сергеевич, род. в 1926 г., Рязанская обл., г. Спас-Клепики, сержант. Умер 21.06.2001 г.

КОЛДАЕВ Григорий Трофимович, род. в 1906 г., Рязанская обл., Клепиковский р-н, д. Кобылинка, сержант.

КОЛДАЕВ Николай Кузьмич, род. в 1894 г., Рязанская обл., г. Спас-Клепики, рядовой.

КОЛДАЕВ Степан Михайлович, род. в 1909 г., Рязанская обл., Клепиковский р-н, д. Русаново, сержант.

КОЛДАНОВ Алексей Андреевич, род. в 1918 г., Рязанская обл., Клепиковский р-н, с. Бусаево, сержант.

КОЛДАНОВ Алексей Андреевич, род. в 1922 г., Рязанская обл., Клепиковский р-н, с. Бусаево, сержант, авиамеханик. Награжден орденом Красной Звезды,

медалями «За боевые заслуги», «За оборону Кавказа», «За победу над Германией в Великой Отечественной войне 1941–1945 гг.», «За взятие Берлина», «За освобождение Праги».

КОЛДАНОВ Иван Иванович, род. в 1922 г., Рязанская обл., Клепиковский р-н, д. Голованово, сержант.

КОЛДАНОВ Иван Петрович, род. в 1909 г., Рязанская обл., г. Спас-Клепики, сержант.

КОЛДАНОВ Константин Иванович, род. в 1918 г., Рязанская обл., Клепиковский р-н, д. Голованова Дача, рядовой.

КОЛДАНОВ Павел Савельевич, род. в 1925 г., Рязанская обл., Клепиковский р-н, с. Бусаево, старшина.

КОЛДАНОВ Сергей Петрович, род. в 1913 г., Рязанская обл., Клепиковский р-н, с. Бусаево, ст. лейтенант. Награжден орденом Отечественной войны. Умер 23.11.1983 г.

КОЛДЫРКАЕВ Иван Васильевич, род. в 1902 г., Рязанская обл., г. Спас-Клепики, сержант.

КОЛОБАЕВ Иван Семенович, род. в 1923 г., Рязанская обл., Клепиковский р-н, д. Бычково, сержант.

КОЛОБАЕВ Петр Семенович, род. в 1921 г., Рязанская обл., Клепиковский р-н, д. Бычково, рядовой.

КОЛОБАШКИН Прокопий Евдокимович, род. в 1907 г., Рязанская обл., Касимовский р-н, с. Китово, рядовой.

КОЛОНИЦКИЙ Иван Семенович, род. в 1924 г., Рязанская обл., Клепиковский р-н, д. Бозово, рядовой.

КОЛОСОВ Евгений Николаевич, род. в 1907 г., Рязанская обл., Клепиковский р-н, д. Аристово, сержант.

КОЛОТИЛИН Аким Семенович, род. в 1922 г., Рязанская обл., Клепиковский р-н, д. Взвоз, рядовой.

КОЛОТИЛИН Иван Васильевич, род. в 1913 г., Рязанская обл., Клепиковский р-н, д. Взвоз, рядовой.

КОЛОТИЛИН Николай Николаевич, род. в 1918 г., Рязанская обл., Клепиковский р-н, д. Взвоз, сержант.

КОЛПАКОВ Степан Павлович, род. в 1922 г., Рязанская обл., Клепиковский р-н, д. Норино.

КОМАРОВ Александр Егорович, род. в 1925 г., Рязанская обл., Клепиковский р-н, д. Немятово, лейтенант, танкист.

КОМАРОВ Анатолий Николаевич, род. в 1927 г., Рязанская обл., Клепиковский р-н, д. Малое Дарьино, сержант.

КОМАРОВ Валентин Иванович, род. в 1923 г., рядовой, ранен. Награжден медалями «За отвагу», «За боевые заслуги», «За оборону Сталинграда», «За победу над Германией в Великой Отечественной войне 1941–1945 гг.».

КОМАРОВ Владимир Васильевич, род. в 1926 г., Рязанская обл., Клепиковский р-н, д. Чечево, мл. сержант.

КОМАРОВ Данил Митрофанович, род. в 1917 г., Пензенская обл., Земетчинский р-н, с. Богоявленск, старшина. Награжден медалями «За оборону Москвы», «За победу над Германией в Великой Отечественной войне 1941–1945 гг.». Умер 16.02.1984 г.

КОМАРОВ Иван Андреевич, род. в 1917 г., Рязанская обл., Клепиковский р-н, д. Гришино, рядовой.

КОМАРОВА Екатерина Ивановна, род. в 1923 г., Рязанская обл., Клепиковский р-н, р.п. Тума, ст. сержант, радист.

Родилась в многодетной рабочей семье. В 1941 г. добровольцем ушла на фронт. Воевала в составе зенитно-прожекторного батальона.

После войны окончила два курса Московского государственного библиотечного института. В 1947–1971 гг. работала заведующей Тумской районной библиотекой. Екатерина Ивановна – квалифицированный специалист, талантливый руководитель и организатор, образованный, начитанный, обаятельный человек. Уделяла большое внимание формированию библиотечного фонда и собрала богатую коллекцию литературы в библиотеке. Заботилась о повышении квалификации сельских библиотекарей, постоянно изучала и распространяла интересный опыт библиотек области и страны. Неоднократно избиралась депутатом поселкового Совета народных депутатов. В 1971 г. по решению руководства райисполкома была переведена на должность директора кинотеатра, где работала до ухода на пенсию в 1984 г.

КОМИССАРОВ Василий Трофимович, род. в 1913 г., Рязанская обл., Клепиковский р-н, д. Ольгино, сержант.

КОМИССАРОВ Кузьма Демьянович, род. в 1920 г., Рязанская обл., Клепиковский р-н, д. Мосеево, старшина.

КОМЛЕВА Анастасия Сидоровна, род. в 1924 г., Рязанская обл., Клепиковский р-н, д. Оськино, рядовой.

КОМОВ Павел Яковлевич, род. в 1897 г., Рязанская обл., Клепиковский р-н, д. Горки, рядовой.

КОМОЛОВ Иван Ефимович, род. в 1892 г., Рязанская обл., Клепиковский р-н, д. Подгорье, рядовой.

КОМОЛОВ Федор Васильевич, род. в 1911 г., Рязанская обл., Клепиковский р-н, д. Взвоз.

КОНДАКОВ Кузьма Матвеевич, род. в 1905 г., Рязанская обл., Клепиковский р-н, д. Кондаково, рядовой.

КОНДАКОВ Николай Алексеевич, род. в 1927 г., Рязанская обл., Клепиковский р-н, Лаптевский с/с, сержант.

КОНДАКОВ Павел Иванович, род. в 1910 г., Рязанская обл., Клепиковский р-н, д. Ершово, рядовой.

КОНДАКОВ Петр Григорьевич, род. в 1926 г., ранен. Умер 26.02.1994 г.

КОНДАКОВ Федор Иванович, род. в 1925 г., Рязанская обл., Клепиковский р-н, д. Оськино, рядовой.

КОНДАКОВ Яков Николаевич, род. в 1902 г., Рязанская обл., Клепиковский р-н, д. Кондаково, рядовой.

КОНДАКОВА Анна Сергеевна, род. в 1924 г., Рязанская обл., Клепиковский р-н, д. Тамышево, рядовой.

КОНДАУРОВ Василий Артемович, род. в 1914 г., Рязанская обл., Клепиковский р-н, д. Оськино, мл. сержант.

КОНДАУРОВ Федор Григорьевич, род. в 1897 г., Рязанская обл., Клепиковский р-н, д. Крутово, сержант.

КОНДРАТЬЕВ Дорофей Иванович, род. в 1897 г., Рязанская обл., Клепиковский р-н, д. Селезнево, рядовой.

КОНДРАТЬЕВ Николай Дорофеевич, род. в 1924 г., Рязанская обл., Клепиковский р-н, д. Оськино, рядовой. Награжден орденом Отечественной войны, медалями «За взятие Берлина», «За отвагу». Умер 02.11.1989 г.

КОНДРАТЬЕВ Родион Андрианович, род. в 1915 г., Рязанская обл., Клепиковский р-н, д. Лаптево, рядовой, стрелок. Награжден медалями «За победу над Германией в Великой Отечественной войне 1941–1945 гг.», «За победу над Японией», «За оборону Советского Заполярья».

КОНДРАШИН Дмитрий Ефимович, род. в 1895 г., Рязанская обл., Клепиковский р-н, д. Аверкиево, рядовой.

КОНДРАШИН Иван Иванович, род. в 1924 г., Рязанская обл., Клепиковский р-н, д. Мосеево, рядовой.

КОНДРАШОВ Александр Петрович, род. в 1927 г., Рязанская обл., Клепиковский р-н, д. Извеково, ст. сержант.

КОНДРАШОВ Алексей Иосифович, род. в 1920 г., Рязанская обл., Клепиковский р-н, д. Извеково.

КОНДРАШОВ Василий Матвеевич, род. в 1918 г., Рязанская обл., Клепиковский р-н, д. Сосы, старшина, командир отделения.

КОНДРАШОВ Иван Ильич, род. в 1924 г., Рязанская обл., Клепиковский р-н, д. Лысово, рядовой, автоматчик. Награжден двумя орденами Отечественной войны, медалями «За отвагу», «За оборону Ленинграда». Умер 16.12.2002 г.

КОНДРАШОВ Иван Матвеевич, род. в 1923 г., Рязанская обл., Клепиковский р-н, д. Голованово, сержант.

КОНДРАШОВ Иван Поликарпович, род. в 1892 г., Рязанская обл., Клепиковский р-н, д. Сергеево, рядовой.

КОНДРАШОВ Николай Иванович, род. в 1925 г., Рязанская обл., Клепиковский р-н, с. Алексеево, сержант, связист.

КОНДРАШОВ Степан Андреевич, род. в 1924 г., Рязанская обл., Клепиковский р-н, д. Лаптево, сержант. Награжден медалью «За отвагу».

КОНДРАШОВА Елена Николаевна, род. в 1919 г., Рязанская обл., Клепиковский р-н, с. Алексеево, рядовой.

КОНДРАШОВА Прасковья Ивановна, род. в 1923 г., Рязанская обл., Клепиковский р-н, с. Бусаево, сержант.

КОНКИН Александр Яковлевич, род. в 1925 г., Рязанская обл., Клепиковский р-н, Тюковский с/с, ст. сержант.

КОНКИН Алексей Анисимович, род. в 1911 г., Рязанская обл., Клепиковский р-н, д. Малое Дарьино, сержант.

КОНКИН Василий Григорьевич, род. в 1926 г., Рязанская обл., Клепиковский р-н, д. Малое Дарьино, рядовой.

КОНКИН Василий Егорович, род. в 1915 г., Рязанская обл., Клепиковский р-н, с. Криуша, рядовой.

КОНКИН Иван Андреевич, род. в 1924 г., Рязанская обл., Клепиковский р-н, д. Гришино, рядовой.

КОНКИН Иван Иванович, род. в 1926 г., Рязанская обл., Клепиковский р-н, д. Малое Дарьино, гв. мл. сержант, разведчик.

КОНКИН Иван Яковлевич, род. в 1910 г., Рязанская обл., Клепиковский р-н, д. Кобылинка, рядовой.

КОНКИН Михаил Иванович, род. в 1908 г., Рязанская обл., г. Спас-Клепики, рядовой.

КОНКИН Николай Петрович, род. в 1924 г., матрос. Умер 27.10.1989 г.

КОНКИН Петр Прокопьевич, род. в 1907 г., Рязанская обл., Клепиковский р-н, д. Малое Дарьино, рядовой.

КОНКИН Семен Матвеевич, род. в 1907 г., Рязанская обл., Клепиковский р-н, д. Дзержинка, рядовой.

КОНКИН Сергей Матвеевич, род. в 1911 г., Рязанская обл., Клепиковский р-н, д. Иншаково, сержант.

КОНКИН Яков Петрович, род. в 1898 г., Рязанская обл., Клепиковский р-н, д. Шопино, рядовой.

КОНКИНА Ирина Яковлевна, род. в 1925 г., Рязанская обл., Клепиковский р-н, д. Деево, сержант, связистка. Награждена двумя медалями «За боевые заслуги». Умерла 04.07.2003 г.

КОНКИНА Ольга Васильевна, род. 10.06.1916 г., Ряз. обл., Клепиковский р-н., д. Кобылинка, рядовой, пекарь. После войны работала на хлебозаводе в г. Спас-Клепики.

КОННОВ Егор Никитович, род. в 1905 г., Рязанская обл., Клепиковский р-н, д. Норино.

КОННОВ Ефим Павлович, род. в 1925 г., Рязанская обл., Клепиковский р-н, д. Норино, ст. сержант, разведчик. В конце 1942 года прошел обучение, ему было присвоено звание сержанта. Направлен на Украинский фронт в механизированную танковую десантную бригаду. Механизированные соединения – танки и десантники-пехотинцы – действовали впереди наступающих войск, громили немецкие тылы.



Из воспоминаний ветерана: «В конце 1943 года наша бригада действовала в Крыму. Мы вышли к железной дороге, но перерезать ее не удалось. В бой вступили два немецких бронепоезда. Наши танки горели, мы попали в окружение. Трое суток отбивались, потом вырвались. В апреле 1944 года началось новое наступление. Мы ворвались в Крым через Перекоп. Бой был жестокий».

После взятия Перекопа войсками был освобожден Симферополь. Дорогу на Севастополь, последний оплот немцев, прикрывала Сапун-гора. Сержант Коннов был в то время командиром минометчиков. Несколько дней шли бои у Сапун-горы. Немцы били из орудий, минометов и пулеметов с горы прицельно. Наша авиация бомбила укрепления. Тяжелые минометы вели огонь. Во время боя Ефим Павлович был ранен. На другой день Сапун-гора была взята, а 9 мая освобожден Севастополь и весь Крым. Через два месяца – снова фронт, но теперь 1-й Белорусский. Здесь Коннов попал в разведку. Освобождали Белоруссию, затем Польшу. Участвовал в боях на 2-м Белорусском фронте.

В апреле 1945 года началась Берлинская операция, в которой 2-й Белорусский фронт должен был отсечь немецкую Померанскую группировку, которая рвалась к Берлину. Здесь, у поймы реки Одер, были последние жестокие бои. Через реку проходила трехкилометровая автострада, которую немцы взорвали. Начались бои у реки. Е.П. Коннов вспоминает: «Здесь были железобетонные сооружения с амбразурами глубиной до 12 метров. Гарнизоны были вооружены фаустпатронами и крупнокалиберными пулеметами. Четыре дня и ночи дрались, сначала на берегу. В казематы мы бросали зажженные фуфайки и таким образом выкуривали немцев. Затем наступали через пойму на лодках и понтонах от острова к острову, вышли к дамбе. С того берега били орудия из города-крепости Штеттин. Лодки разбивало в щепки. Но плацдарм был захвачен, а затем штурмом овладели Штеттином». Немецкая группировка к Берлину не прошла.

Когда кончилась война, сержанту Коннову не было и 20 лет.

Пройдя через огненные годы, он не дрогнул, закалился и отстоял Родину от врага. Награжден двумя орденами Красной Звезды и орденом Отечественной войны, медалью «За взятие Варшавы».

КОННОВ Петр Прокопьевич, род. в 1913 г., Рязанская обл., Клепиковский р-н, д. Норино. Награжден медалями «За боевые заслуги», «За победу над Германией в Великой Отечественной войне 1941—1945 гг.».

Умер 22.03.1987 г.

КОНОВ Андрей Ефимович, род. в 1926 г., Рязанская обл., Клепиковский р-н, д. Шевелево, ст. лейтенант, контрразведчик.

КОНОВ Б.А., род. в 1906 г., Рязанская обл., Клепиковский р-н, д. Ценово.

КОНОВ Василий Наумович, род. в 1922 г., Рязанская обл., Клепиковский р-н, д. Верея, сержант.

КОНОВ Василий Степанович, род. в 1922 г., Рязанская обл., Клепиковский р-н, д. Ужищево, ранен.

КОНОВ Василий Трофимович, род. в 1925 г., Рязанская обл., Клепиковский р-н, д. Култуки, рядовой.

КОНОВ Дмитрий Степанович, род. в 1926 г., Рязанская обл., Клепиковский р-н, д. Ужищево.

КОНОВ Петр Афанасьевич, род. в 1906 г., Рязанская обл., Клепиковский р-н, д. Шевелево, сержант.

КОНОВ Трофим Ефимович, род. в 1911 г., Рязанская обл., Клепиковский р-н, д. Шевелево, сержант, артиллерист.

КОНОВА Анна Михайловна, род. в 1921 г., Рязанская обл., Клепиковский р-н, д. Коренево, рядовой, телефонистка. Умерла 02.12.2001 г.

КОНОВАЛОВ Сергей Яковлевич, род. в 1907 г., Рязанская обл., Клепиковский р-н, д. Шакино, рядовой.

КОНОНОВ Николай Васильевич, род. в 1927 г., Рязанская обл., Клепиковский р-н, д. Шаранино, рядовой.

КОНОНОВ Петр Федорович, род. в 1927 г., Рязанская обл., Клепиковский р-н, д. Шаранино.

КОНОПЛЕВ Григорий Васильевич, род. в 1923 г., Рязанская обл., Клепиковский р-н, д. Соснино, сержант.

КОНСТАНТИНОВ Василий Дмитриевич, род. в 1906 г., Рязанская обл., Клепиковский р-н, д. Гостилово, рядовой.

КОНСТАНТИНОВ Иван Дмитриевич, род. в 1904 г.

КОНСТАНТИНОВ Николай Петрович, род. в 1921 г., Рязанская обл., Клепиковский р-н, д. Сергеевка, рядовой.

КОНУШКИН Сергей Васильевич, род. в 1913 г., Рязанская обл., Клепиковский р-н, д. Белое, рядовой. Умер 26.04.1991 г.

КОНЫШЕВ Александр Михайлович, род. в 1917 г., Рязанская обл., Клепиковский р-н, д. Щурово.

КОНЫШЕВ Георгий Михайлович, род. в 1920 г., Рязанская обл., Клепиковский р-н, д. Савино, ст. сержант, помощник командира взвода, ранен. Умер 12.01.2002 г.

КОНЫШЕВ Иван Семенович, род. в 1924 г., рядовой.

КОНЫШЕВ Михаил Михайлович, род. в 1927 г., Рязанская обл., Клепиковский р-н, д. Савино.

КОНЫШЕВА Любовь Андреевна, род. в 1923 г., Рязанская обл., Клепиковский р-н, д. Щурово.

КОНЬКОВ Николай Павлович, род. в 1926 г., Рязанская обл., Клепиковский р-н, д. Верея, рядовой.

КОНЮХОВ Василий Васильевич, род. в 1925 г., Рязанская обл., Клепиковский р-н, д. Норино, лейтенант, командир пулеметного взвода. Награжден медалью «За отвагу».

КОНЮХОВ Иван Степанович, род. в 1921 г., Рязанская обл., Клепиковский р-н, д. Норино.

КОНЮХОВ Сергей Александрович, род. в 1910 г., Рязанская обл., Клепиковский р-н, д. Норино.

КОНЯЕВ Афанасий Кузьмич, род. в 1916 г., Рязанская обл., Клепиковский р-н, д. Оськино, рядовой.

КОНЯЕВ Савелий Федорович, род. в 1913 г., Рязанская обл., Клепиковский р-н, д. Малая Каменка, рядовой.

КОНЯЕВ Тимофей Федорович, род. в 1918 г., Рязанская обл., Клепиковский р-н, д. Малая Каменка, сержант.

КОНЯШКИН Ефим Федорович, род. в 1916 г., Рязанская обл., Клепиковский р-н, д. Норино.

КОНЯШКИН Михаил Александрович, род. в 1924 г., Рязанская обл., Клепиковский р-н, д. Норино.

КОПАЛКИНА Валентина Константиновна, род. в 1923 г., Рязанская обл., Клепиковский р-н, д. Акулово.

КОПЕЙКИН Алексей Николаевич, род. в 1916 г., Рязанская обл., Клепиковский р-н, д. Верея, рядовой.

КОПЕЙКИН Василий Васильевич, род. в 1912 г., Рязанская обл., Клепиковский р-н, д. Васино, рядовой.

КОПЕЙКИН Василий Иванович, род. в 1924 г., Рязанская обл., Клепиковский р-н, д. Пансурово, рядовой.

КОПЕЙКИН Григорий Петрович, род. в 1923 г., Рязанская обл., Клепиковский р-н, д. Васино, рядовой.

КОПЕЙКИН Игнат Васильевич, род. в 1917 г., Рязанская обл., Клепиковский р-н, д. Васино, рядовой.

КОПЕЙКИН Никита Константинович, род. в 1916 г., Рязанская обл., Клепиковский р-н, д. Колесниково. Награжден медалью «За отвагу».

КОПЕЙКИН Семен Андреевич, род. в 1903 г., Рязанская обл., Клепиковский р-н, д. Пансурово, рядовой.

КОПЕЙКИН Сергей Васильевич, род. в 1908 г., Рязанская обл., Клепиковский р-н, д. Васино, рядовой.

КОПИЛОВ Анатолий Сергеевич, род. в 1914 г., Рязанская обл., г. Спас-Клепики, рядовой.

КОПЦОВ Виктор Ионович, род. в 1925 г., Рязанская обл., Клепиковский р-н, д. Тамышево, рядовой.

КОПЫЛОВ Иван Иванович, род. в 1900 г., Рязанская обл., Клепиковский р-н, д. Лаптево, рядовой.

КОПЫЛОВ Петр Иванович, род. в 1914 г., капитан.

КОРАБЛЕВ Яков Никитович, род. в 1907 г., Рязанская обл., г. Спас-Клепики, сержант.

КОРЕШКОВ Михаил Никитович, род. в 1911 г., Рязанская обл., Клепиковский р-н, д. Каширово, сержант.

КОРЖ Анна Тимофеевна, род. в 1924 г., Рязанская обл., Рязанский р-н, д. Дубровичи, мл. сержант, регулировщица. Награждена орденом Отечественной войны, медалями «За отвагу», «За оборону Ленинграда». Умерла 31.03.2003 г.

КОРЖ Николай Петрович, род. в 1913 г., Донецкая обл., с. Новопригожевка, ст. лейтенант, артиллерист. Награжден орденами Красной Звезды, Отечественной войны, медалями «За освобождение Праги», «За победу над Германией в Великой Отечественной войне 1941–1945 гг.», «За оборону Ленинграда». Умер 13.06.2003 г.

КОРИШЕВ Петр Дмитриевич, род. в 1925 г., Рязанская обл., Клепиковский р-н, д. Тюрвищи, сержант.

КОРМАШОВ Василий Васильевич, род. в 1917 г., Рязанская обл., Клепиковский р-н, д. Мягково, сапер.

КОРМИЛИЦИН Андрей Михайлович, род. в 1925 г., Рязанская обл., Клепиковский р-н, д. Мосеево, рядовой.

КОРМИЛИЦЫН Григорий Васильевич, род. в 1917 г., Рязанская обл., Клепиковский р-н, д. Корякино, рядовой, артиллерист.

КОРМИЛЬЦЕВ Иван Алексеевич, род. в 1919 г., Рязанская обл., Клепиковский р-н, д. Калдево, рядовой.

КОРНЕВ Александр Михайлович, род. в 1926 г., Рязанская обл., Клепиковский р-н, д. Киряево, сержант.

КОРНЕВ Алексей Тимофеевич, род. в 1927 г., Рязанская обл., Клепиковский р-н, д. Федино, сержант.

КОРНЕВ Андрей Васильевич, род. в 1921 г., Рязанская обл., Клепиковский р-н, д. Норино, старшина, водитель ракетной установки «Катюша». Умер 6.07.1995 г.

КОРНЕВ Василий Васильевич, род. в 1912 г., Рязанская обл., Клепиковский р-н, д. Норино, капитан. Награжден орденами Александра Невского, Красной Звезды, Отечественной войны. Умер 21.03.1979 г.

КОРНЕВ Иван Автономович, род. в 1918 г., Рязанская обл., Клепиковский р-н, д. Киряево, ефрейтор, связист, ранен. Награжден орденом Красной Звезды, медалями «За отвагу», «За оборону Ленинграда», «За победу над Германией в Великой Отечественной войне 1941–1945 гг.». Умер 18.02.1974 г.

КОРНЕВ Иван Алексеевич, род. в 1918 г., Рязанская обл., Клепиковский р-н, д. Киряево, рядовой.

КОРНЕВ Иван Андреевич, род. в 1920 г., Рязанская обл., Клепиковский р-н, д. Мамасево, рядовой.

КОРНЕВ Матвей Андреевич, род. в 1903 г., Рязанская обл., Клепиковский р-н, д. Мамасево.

КОРНЕВ Михаил Дементьевич, род. в 1925 г., Рязанская обл., Клепиковский р-н, д. Мамасево, ст. сержант.

КОРНЕВ Павел Михайлович, род. в 1898 г., Рязанская обл., Клепиковский р-н, д. Норино.

КОРНЕВ Степан Иванович, род. в 1910 г., Рязанская обл., Клепиковский р-н, д. Киряево, ст. лейтенант, машинист. Умер 16.02.1993 г.

КОРНЕЕВ Константин Петрович, род. в 1927 г., Рязанская обл., Клепиковский р-н, д. Аристово, рядовой.

КОРНЕЕВ Тимофей Михайлович, род. в 1902 г., Рязанская обл., Клепиковский р-н, д. Крутово, сержант.

КОРНОВАРОВ Федор Федорович, род. в 1915 г., Рязанская обл., г. Спас-Клепики, сержант.

КОРНЮХИНА Мария Павловна, род. в 1902 г., Рязанская обл., Клепиковский р-н, д. Макеево, рядовой.

КОРНЯКОВ Иван Дементьевич, род. в 1923 г., Рязанская обл., Клепиковский р-н, д. Борисково, сержант.

КОРОБКОВ Иван Власович, род. в 1924 г., Рязанская обл., Клепиковский р-н, Лаптевский с/с, ст. сержант.

КОРОБОВ Виктор Андреевич, род. в 1926 г., Рязанская обл., Клепиковский р-н, д. Меркулово, рядовой.

КОРОБОВ Иван Антонович, род. в 1913 г., Рязанская обл., Клепиковский р-н, д. Заводская Слобода, рядовой.

КОРОБОВ Павел Павлович, род.: Рязанская обл., Клепиковский р-н, д. Меркулово. Награжден медалью «За победу над Германией в Великой Отечественной войне 1941—1945 гг.».

КОРОБОВ Сергей Михайлович, род. в 1927 г., Рязанская обл., Клепиковский р-н, д. Меркулово, рядовой.

КОРОВУШКИН Александр Иванович, род. в 1923 г., Рязанская обл., Клепиковский р-н, д. Аристово, сержант.

КОРОЛЕВ Александр Николаевич.



КОРОЛЕВ Александр Яковлевич, род. в 1923 г., Рязанская обл., Клепиковский р-н, д. Верея, сержант.

КОРОЛЕВ Алексей Андреевич, род. в 1926 г., Рязанская обл., Клепиковский р-н, д. Муночь, рядовой. Награжден орденом Славы, медалью «За взятие Берлина».

КОРОЛЕВ Алексей Данилович, род. в 1910 г., Рязанская обл., Клепиковский р-н, д. Ивкино, рядовой.

КОРОЛЕВ Василий Т., род. в 1923 г., Рязанская обл., Клепиковский р-н, д. Шаранино, рядовой.

КОРОЛЕВ Виктор Федорович, род. в 1927 г., Рязанская обл., Клепиковский р-н, д. Мамасево, мл. сержант.

КОРОЛЕВ Владимир Яковлевич, род. в 1923 г., Рязанская обл., Клепиковский р-н, д. Кобылинка, рядовой, сапер.

КОРОЛЕВ Егор Владимирович, род. в 1914 г., Рязанская обл., Клепиковский р-н, д. Култуки, сержант.

КОРОЛЕВ Иван Абрамович, род. в 1924 г., Рязанская обл., Клепиковский р-н, с. Криуша, рядовой.

КОРОЛЕВ Иван Никитович, род.: Рязанская обл., Клепиковский р-н, д. Проваторово.

КОРОЛЕВ Сергей Андреевич, род. в 1922 г., Рязанская обл., Клепиковский р-н, д. Оськино, сержант. Награжден медалью «За отвагу».

КОРОЛЕВА Анна Ивановна, род. в 1925 г., Рязанская обл., Клепиковский р-н, д. Аносово, повар.

КОРОЛЬКОВ Аким Васильевич, род. в 1924 г., Рязанская обл., Клепиковский р-н, д. Оськино, сержант.

КОРОЛЬКОВ Алексей Михайлович, род. в 1923 г., Рязанская обл., г. Спас-Клепики, лейтенант. Умер 26.10.1997 г.

КОРОЛЬКОВ Емельян Емельянович, род. в 1899 г.

КОРОЛЬКОВ Михаил Тимофеевич, род. в 1918 г., Рязанская обл., Клепиковский р-н, с. Лесуново.

КОРОЛЬКОВ Николай Кириллович, род. в 1922 г., Рязанская обл., Клепиковский р-н, д. Желудково, старшина, механик авиации. Награжден медалями «За оборону Москвы», «За по-

беду над Германией в Великой Отечественной войне 1941–1945 гг.».

КОРОЛЬКОВ Николай Михайлович, род. в 1925 г., Рязанская обл., г. Спас-Клепики, мл. сержант.

КОРОЛЬКОВ Семен Григорьевич, род. в 1913 г., Рязанская обл., Клепиковский р-н, д. Сосы, сержант.

КОРОЛЬКОВ Тимофей Васильевич, род. в 1923 г., Рязанская обл., Клепиковский р-н, с. Криуша, рядовой.

КОРОЛЬКОВ Федор Гаврилович, род. в 1922 г., Рязанская обл., Клепиковский р-н, д. Курша, сержант.

КОРОЛЬКОВ Филипп Филиппович, род. в 1915 г., Рязанская обл., Клепиковский р-н, с. Криуша, сержант.

КОРОЛЬКОВА Вера Михайловна, род. в 1923 г., Рязанская обл., г. Спас-Клепики, рядовой.

КОРОТИН Александр Родионович, род. в 1919 г., Рязанская обл., Клепиковский р-н, с. Криуша, сержант.

КОРОТКОВ Андрей Павлович, род. в 1924 г., Рязанская обл., Клепиковский р-н, д. Васино, сержант.

КОРОТКОВ Артем Ефимович, род.: Рязанская обл., Клепиковский р-н, д. Уречное.

КОРОТКОВ Дмитрий Иванович, род.: Рязанская обл., Клепиковский р-н, д. Уречное.

КОРОТКОВ Иван Акимович, род. в 1918 г., Рязанская обл., Клепиковский р-н, д. Васино, сержант.

КОРОТКОВ Иван Афанасьевич, род. в 1926 г., Рязанская обл., Клепиковский р-н, д. Макарово, рядовой.

КОРОТКОВ Иван Никитович, род. в 1923 г., Рязанская обл., Клепиковский р-н, д. Васино, рядовой.

КОРОТКОВ Сергей Агафонович, род. в 1903 г., Рязанская обл., Клепиковский р-н, д. Васино, рядовой.

КОРОТКОВ Федор Афанасьевич, род. в 1918 г., Рязанская обл., Клепиковский р-н, д. Васино.

КОРОТКОВ Федор Иванович, род.: Рязанская обл., Клепиковский р-н, д. Уречное.

КОРСАКОВ Николай Зотович, род. в 1919 г., Рязанская обл., Клепиковский р-н, д. Ольгино, сержант.

КОРСАКОВ Николай Никитович, род. в 1923 г., Рязанская обл., Клепиковский р-н, д. Чарсуль, сержант.

КОРЫШЕВ Александр Андреевич, род. в 1914 г., Рязанская обл., Клепиковский р-н, д. Тюрвищи, рядовой.

КОРЫШЕВ Анатолий Кузьмич, род. в 1923 г., Рязанская обл., Клепиковский р-н, д. Белое, сержант.

КОРЯКИН Александр Иванович, род. в 1926 г., Рязанская обл., Клепиковский р-н, Аристовский с/с, сержант.

КОРЯКИН Михаил Сергеевич, род. в 1910 г., Рязанская обл., Клепиковский р-н, д. Уречное, ранен.

КОРЯКИН Степан Семенович, род. в 1901 г., Рязанская обл., Клепиковский р-н, д. Уречное.

КОСАРЕВ Алексей Петрович, род. в 1915 г., Рязанская обл., Клепиковский р-н, д. Томаково, рядовой.

КОСАРЕВ Василий Семенович, род. в 1919 г., Рязанская обл., Клепиковский р-н, Озерьевский с/с, ст. сержант.

КОСАРЕВ Григорий Семенович, род. в 1908 г., Рязанская обл., Клепиковский р-н, д. Томаково, сержант.

КОСАРЕВ Иван Михайлович, род. в 1905 г., Рязанская обл., Клепиковский р-н, д. Малое Дарьино, рядовой.

КОСАРЕВ Иван Федорович, род. в 1925 г., Рязанская обл., Клепиковский р-н, Деевский с/с, рядовой.

КОСАРЕВ Семен Романович, род. в 1923 г., Рязанская обл., Клепиковский р-н, д. Голованово, сержант.

КОСАРЕВ Трофим Трифонович, род. в 1921 г., Рязанская обл., Клепиковский р-н, д. Лаптево, сержант.

КОСАРЕВ Фадей Фадеевич, род. в 1897 г., Рязанская обл., г. Спас-Клепики, сержант.

КОСАЧЕВ Александр Васильевич, род. в 1924 г., Рязанская обл., Клепиковский р-н, с. Спирино, ефрейтор.

КОСАЧЕВ Александр Ефимович, род. в 1906 г., Рязанская обл., Клепиковский р-н, д. Матвеевка, рядовой, связист. Умер 18.03.1977 г.

КОСАЧЕВ Василий Иванович, род. в 1920 г., Рязанская обл., Клепиковский р-н, д. Голованово, сержант.

КОСАЧЕВ Григорий Васильевич, род. в 1908 г., Рязанская обл., Клепиковский р-н, с. Спирино, рядовой.

КОСАЧЕВ Иван Николаевич, род. в 1924 г., Рязанская обл., Клепиковский р-н, д. Ханино, рядовой.

КОСАЧЕВ Михаил Николаевич, род. в 1926 г., Рязанская обл., Клепиковский р-н, д. Чебукино, ефрейтор.

КОСАЧЕВ Николай Павлович, род. в 1897 г., Рязанская обл., Клепиковский р-н, д. Ханино, сержант.

КОСАЧЕВ Николай Степанович, род. в 1924 г., Рязанская обл., Клепиковский р-н, д. Ханино, рядовой.

КОСАЧЕВ Сергей Павлович, род. в 1899 г., Рязанская обл., Клепиковский р-н, д. Ханино, рядовой.

КОСАЧЕВ Федор Максимович, род. в 1913 г., Рязанская обл., Клепиковский р-н, с. Криуша, рядовой.

КОСИЦЫН Алексей Иосифович, род. в 1918 г., Рязанская обл., Клепиковский р-н, д. Зубово, рядовой.

КОСИЦЫН Петр Иосифович, род. в 1916 г., Рязанская обл., Клепиковский р-н, д. Зубово, рядовой.

КОСМАЧЕВ Петр Иванович, род. в 1915 г., Рязанская обл., г. Спас-Клепики, сержант.

КОСОЛАПОВ Иван Васильевич, род. в 1923 г., Рязанская обл., Клепиковский р-н, с. Малахово, рядовой, пехотинец. Награжден медалями «За освобождение Праги», «За взятие Вены», «За победу над Германией в Великой Отечественной войне 1941–1945 гг.». Умер 30.01.1966 г.

КОСОЛАПОВ Филипп Лукьянович, род. в 1910 г., Рязанская обл., Клепиковский р-н, д. Малахово.

КОСОРУКОВ Александр Михайлович, род. в 1911 г., Рязанская обл., Клепиковский р-н, д. Наумово, рядовой.

КОСОРУКОВ Иван Иосифович, род. в 1922 г., Рязанская обл., Клепиковский р-н, д. Неверово, сержант.

КОСТИН Андрей Михайлович, род. в 1921 г., Рязанская обл., Клепиковский р-н, д. Ушмор, рядовой.

КОСТИН Михаил Дмитриевич, род. в 1896 г., Рязанская обл., Клепиковский р-н, д. Селезнево, рядовой.

КОСТИН Филипп Иванович, род. в 1902 г., Рязанская обл., Клепиковский р-н, д. Макарово, рядовой.

КОСТРОВ Иван Кузьмич, род. в 1925 г., Рязанская обл., Клепиковский р-н, д. Белое, рядовой.

КОСТЯКОВ Николай Кириллович, род. в 1904 г., Рязанская обл., Клепиковский р-н, д. Дмитриево.

КОСЫРЕВ Иван Петрович, род. в 1927 г., Рязанская обл., Клепиковский р-н, д. Задне-Пилево, рядовой.

КОСЫРЕВ Иван Симонович, род. в 1924 г., Рязанская обл., Клепиковский р-н, д. Селезнево.

КОСЫРЕВ Иван Трофимович, род. в 1919 г., Рязанская обл., Клепиковский р-н, д. Карцево, сержант, водитель. Умер 28.04.1997 г.

КОСЫРЕВ Николай Дмитриевич, род. в 1927 г., Рязанская обл., Клепиковский р-н, д. Малое Дарьино, старшина.

КОСЫРЕВ Николай Иванович, род. в 1925 г., Рязанская обл., Клепиковский р-н, д. Неверово, ст. сержант.

КОСЫРЕВ Федор Корнеевич, род. в 1914 г., Рязанская обл., Клепиковский р-н, д. Иншаково, рядовой.

КОСЫРЕВ Федор Миронович, род. в 1915 г., Рязанская обл., Клепиковский р-н, д. Томаково. Умер 23.11.1986 г.

КОСЫРЕВА Евдокия Антоновна, род. в 1922 г., Рязанская обл., Клепиковский р-н, д. Селезнево, рядовой.

КОСЯКОВ Андрей Иванович, род. в 1921 г., Рязанская обл., Клепиковский р-н, д. Борисково, рядовой.

КОТКОВ Дмитрий Андреевич, род. в 1919 г., Рязанская обл., Клепиковский р-н, д. Харабрино, рядовой.

КОТОВ Алексей Николаевич, род. в 1924 г., Рязанская обл., Клепиковский р-н, д. Малое Дарьино, рядовой.

КОТОВ Василий Алексеевич, род. в 1926 г., Рязанская обл., Клепиковский р-н, д. Артемово, сержант.

КОТОВ Василий Гуреевич, род. в 1914 г., минометчик. Награжден медалями «За отвагу», «За победу над Германией в Великой Отечественной войне 1941–1945 гг.».

КОТОВ Василий Феоктистович, род. в 1926 г., Рязанская обл., Клепиковский р-н, д. Ивкино,

рядовой. Награжден медалью «За победу над Германией в Великой Отечественной войне 1941–1945 гг.».

КОТОВ Виктор Иванович, род. в 1922 г., Рязанская обл., Клепиковский р-н, д. Киряево, рядовой.

КОТОВ Григорий Филиппович, род. в 1923 г., Рязанская обл., Клепиковский р-н, д. Малое Дарьино, майор.

КОТОВ Иван Ефимович, род. 31.12.1909 г., Рязанская обл., Клепиковский р-н, д. Сосы, офицер, дважды ранен. Участник Сталинградской битвы. Награжден медалями «За оборону Сталинграда», «За победу над Германией в Великой Отечественной войне 1941–1945 гг.». Демобилизован в 1943 г. по ранению. После войны работал машинистом паровоза. Умер 19.07.1965 г.

КОТОВ Иван Феоктистович, род. в 1921 г., Рязанская обл., Клепиковский р-н, д. Оськино, рядовой.

КОТОВ Мефодий Филиппович, род. в 1902 г., Рязанская обл., Клепиковский р-н, д. Борисово, сержант.

КОТОВ Николай Павлович, род. в 1927 г., Рязанская обл., Клепиковский р-н, д. Взвоз, сержант.

КОТОВ Павел Филиппович, род. в 1922 г., Рязанская обл., Клепиковский р-н, д. Гришино, сержант.

КОТОВ Савелий Гордеевич, род. в 1918 г., Рязанская обл., Клепиковский р-н, д. Малое Дарьино, мл. сержант.

КОТОВ Спиридон Феоктистович, род. в 1914 г., Рязанская обл., Клепиковский р-н, д. Оськино, сержант.

КОТОВ Тимофей Акимович, род. в 1917 г., Рязанская обл., Клепиковский р-н, д. Взвоз, сержант.

КОТОВ Тимофей Николаевич,



род. в 1920 году, Рязанская обл., Клепиковский р-н, д. Малое Дарьино. Осенью 1939 года призван на Балтийский флот. Участник обороны Ленинграда. Ранен, контужен. Награжден медалями «За оборону Ленинграда», «За оборону Кавказа». Умер в 1999 году.

КОТОВ Филипп Иванович, род. в 1892 г., Рязанская обл., Клепиковский р-н, д. Заводская Слобода, рядовой.

КОТОВА Дарья Исаевна, род. в 1915 г., Рязанская обл., Клепиковский р-н, д. Лодкино, рядовой.

КОТОВА Ирина Ивановна, род. в 1922 г., Рязанская обл., Клепиковский р-н, д. Борисово, рядовой.

КОЧАЛОВ Александр Афанасьевич, род. в 1910 г., Рязанская обл., Клепиковский р-н, д. Ольгино, рядовой.

КОЧЕЛЯЕВ Аким Исаевич, род.: Рязанская обл., Клепиковский р-н, д. Плишкино.

КОЧЕЛЯЕВ Александр Артемович, род.: Рязанская обл., Клепиковский р-н, д. Воронцово.

КОЧЕТКОВ Аким Кузьмич, род. в 1893 г., Рязанская обл., Клепиковский р-н, д. Макарово, рядовой.

КОЧЕТКОВ Александр Яковлевич, род. в 1894 г., Рязанская обл., Клепиковский р-н, с. Екшур, рядовой.

КОЧЕТКОВ Андрей Емельянович, род. в 1904 г., Рязанская обл., Клепиковский р-н, д. Каширово, рядовой.

КОЧЕТКОВ Владимир Андреевич, род. в 1927 г., Рязанская обл., Клепиковский р-н, д. Амлешовские Выселки, матрос.

КОЧЕТКОВ Иван Иванович, род. в 1923 г., Рязанская обл., Клепиковский р-н, д. Амлешово, рядовой.

КОЧЕТКОВ Николай Андреевич, род. в 1920 г., Рязанская обл., Клепиковский р-н, д. Амлешовские Выселки, рядовой.

КОЧЕТКОВ Петр Михайлович, род. в 1896 г., Рязанская обл., Клепиковский р-н, д. Заводская Слобода, рядовой.

КОЧЕТКОВ Поликарп Фролович, род. в 1911 г., Рязанская обл., г. Спас-Клепики, рядовой.

КОЧЕТКОВ Сергей Иванович, род. в 1925 г., Рязанская обл., Клепиковский р-н, Горковский с/с, сержант.

КОЧЕТКОВА Любовь Ивановна, род. в 1922 г., Рязанская обл., Клепиковский р-н, с. Криуша, сержант.

КОЧЕТЫГОВ Василий Степанович, род. в 1926 г., Рязанская обл., Клепиковский р-н, д. Тамышево, рядовой.

КОЧЕТЫГОВ Иван Иванович, род. в 1900 г., Рязанская обл., Клепиковский р-н, д. Тамышево, рядовой.

КОЧЕТЫГОВ Макар Кузьмич, род. в 1910 г., Рязанская обл., Клепиковский р-н, д. Тамышево, рядовой.

КОЧЕТЫГОВА Полина Архиповна, род. в 1925 г., Рязанская обл., Клепиковский р-н, д. Малое Дарьино, сержант.

КОЧКИН Алексей Сидорович, род. в 1923 г., Рязанская обл., Клепиковский р-н, с. Бусаево.

КОЧКИН Иван Самсонович, род. в 1910 г., Рязанская обл., Клепиковский р-н, д. Жуково, начальник военно-почтовой базы. Награжден орденами Красной Звезды, Отечественной войны, медалями «За оборону Ленинграда», «За победу над Германией в Великой Отечественной войне 1941–1945 гг.». Умер 8.06.1994 г.

КОЧКИН Николай Ипатович, род. в 1923 г., Рязанская обл., Клепиковский р-н, д. Малое Дарьино, сержант.

КОЧКИНА Пелагея Степановна,



род. в 1923 г., Пензенская обл., Кондольский р-н, с. Сергеевка, старшина. Награждена орденом Отечественной войны, медалями «За оборону Ленинграда», «За боевые заслуги», «За победу над Германией в Великой Отечественной войне 1941–1945 гг.».

КОШАРОВ Василий Иванович, род. в 1924 г., Рязанская обл., Клепиковский р-н, с. Криуша, рядовой.

КОШЕЛЕВ Александр Антонович, род. в 1910 г., Рязанская обл., Клепиковский р-н, д. Заводская Слобода, рядовой.

КОШЕЛЕВ Александр Сергеевич, род. в 1911 г., Рязанская обл., Клепиковский р-н, д. Тюково, рядовой.

КОШЕЛЕВ Андрей Васильевич, род. в 1914 г., Рязанская обл., Клепиковский р-н, д. Оськино, ст. сержант, артиллерист. Награжден двумя орденами Красной Звезды, двумя орденами Отечественной войны, медалью «За отвагу».

КОШЕЛЕВ Федор Иванович, род. в 1919 г., Рязанская обл., Клепиковский р-н, д. Оськино, рядовой.

КОЩЕЕВ Николай Егорович, род. в 1913 г., Рязанская обл., Клепиковский р-н, д. Ненашкино, рядовой.

КРАЙНЕВ Никита Ефимович, род. в 1925 г., Тульская область, с. Озерки, рядовой. Умер 09.06.2001 г.

КРАЙНЕВА Лидия Сергеевна, род. в 1923 г., Рязанская обл., Клепиковский р-н, с. Криуша, сержант, связистка. Награждена медалью «За оборону Советского Заполярья».

КРАЙНОВ Александр Иванович, род. в 1922 г., Рязанская обл., Клепиковский р-н, д. Сусово, сержант.

КРАЙНОВ Иван Матвеевич, род. в 1925 г., Рязанская обл., Клепиковский р-н, д. Сусово, ст. сержант.

КРАЙНОВ Сергей Матвеевич, род. в 1923 г., Рязанская обл., Клепиковский р-н, д. Сусово, сержант.

КРАПИВИН Евгений Федорович, род. в 1923 г., Рязанская обл., Клепиковский р-н, рядовой, стрелок.

КРАСИЛОВ Архип Трофимович, род. в 1920 г., Рязанская обл., Клепиковский р-н, д. Иванково, рядовой.

КРАСНОВ Владимир Никитич, род. в 1924 г., Рязанская обл., Клепиковский р-н, д. Дунино, лейтенант, морской пехотинец. Награжден медалью «За оборону Ленинграда».

КРАСНОВ Михаил Иванович, род. в 1901 г., Рязанская обл., г. Спас-Клепики, рядовой.

КРАСНОВ Павел Иванович, род. в 1920 г., Рязанская обл., Клепиковский р-н, Оськинский с/с, старшина.

КРАСНОВ Яков Игнатьевич, род. в 1911 г., Рязанская обл., Клепиковский р-н, д. Симоново, множественные ранения.

КРАСНОВА Мария Сергеевна,



род. 9.01.1919 г., медсестра. Награждена орденом Отечественной войны II степени, медалями Жукова, «За победу над Германией в Великой Отечественной войне 1941–1945 гг.». После войны работала медсестрой хирургического отделения Клепиковской ЦРБ. Умерла 20.03.2002 г.

КРАСНОСЕЛЬСКИЙ Андрей Тимофеевич, род. в 1916 г., Рязанская обл., Клепиковский р-н, д. Аристово, рядовой.

КРАЮШКИН Анатолий Николаевич, род. в 1918 г., Рязанская обл., Клепиковский р-н, д. Расторгуево, сержант.

КРАЮШКИН Василий Григорьевич, род. в 1909 г., стрелок, ранен. Умер 20.03.1994 г.

КРАЮШКИН Иван Сергеевич, род. в 1915 г., Рязанская обл., Клепиковский р-н, д. Гришино, старшина.

КРАЮШКИН Петр Васильевич, род. в 1927 г., Рязанская обл., Клепиковский р-н, д. Гришино.

КРАЮШКИН Сергей Егорович, род. в 1925 г., Рязанская обл., Клепиковский р-н, д. Костино, старшина.

КРАЮШКИН Яков Григорьевич, род. в 1912 г., Рязанская обл., Клепиковский р-н, д. Кирьяково, стрелок, ранен. Умер 23.03.1996 г.

КРЕЙТИН Михаил Петрович, род. в 1920 г., Рязанская обл., Клепиковский р-н, д. Горы, рядовой.

КРЕМНЕВ Дмитрий Николаевич, род. в 1914 г., Рязанская обл., Клепиковский р-н, с. Спирино, ст. лейтенант, командир минометного расчета.

КРЕСТОВ Михаил Никитович, род. в 1919 г., Рязанская обл., Клепиковский р-н, с. Спирино, сержант.

КРИВАШОВ Николай Михайлович, род. в 1925 г., Рязанская обл., Шиловский р-н, с. Анатольевка, мл. сержант, радист.

КРИВИЦКИЙ Александр Антонович, род. в 1911 г., Рязанская обл., г. Спас-Клепики, сержант.

КРИВОБОКОВ Александр Федорович, род. в 1925 г., Оренбургская обл., Новосергеевский р-н, с. Нестеровка, пулеметчик. Награжден орденом Красной Звезды, медалью «За победу над Германией в Великой Отечественной войне 1941–1945 гг.». Умер 18.12.1991 г.

КРИВЦОВ Григорий Иванович, род. в 1924 г., Рязанская обл., Клепиковский р-н, д. Тюково, сержант, связист.

КРИВЦОВ Егор Иванович, род. в 1927 г., Рязанская обл., Клепиковский р-н, д. Оськино, матрос.

КРИВЦОВ Иван Егорович, род. в 1903 г., Рязанская обл., Клепиковский р-н, д. Муночь, рядовой.

КРОШКИН Александр Сидорович, род. в 1909 г., Рязанская обл., Клепиковский р-н, д. Кобылинка, рядовой.

КРУПЯНОВ Виктор Алексеевич, род. в 1925 г., Рязанская обл., Клепиковский р-н, д. Шопино, старшина.

КРУПЯНОВ Иван Степанович, род. в 1902 г., Рязанская обл., Клепиковский р-н, д. Шопино, мл. сержант. Награжден медалями «За оборону Ленинграда», «За боевые заслуги».

КРУПЯНОВ Николай Алексеевич, род. в 1920 г., Рязанская обл., Клепиковский р-н, д. Шопино, рядовой.

КРУТОВ Андрей Иванович, род. в 1919 г., Рязанская обл., Клепиковский р-н, д. Мягково, сержант.

КРУТОВ Василий Григорьевич, род. в 1918 г., Рязанская обл., Клепиковский р-н, д. Тюково, мл. сержант.

КРУТОВ Владимир Григорьевич, род. в 1921 г., Рязанская обл., Клепиковский р-н, д. Мягково, сержант.

КРУТОВ Павел Матвеевич, род. в 1920 г., Рязанская обл., Клепиковский р-н, д. Дунино, сержант.

КРУТОВ Поликарп Галактионович, род. в 1919 г., Рязанская обл., Клепиковский р-н, д. Взвоз, рядовой, разведчик, ранен. Умер 11.03.1994 г.

КРУТОВА Лукерья Ефимовна, род. в 1923 г., Рязанская обл., Клепиковский р-н, д. Давыдово, рядовой.

КРУТОВА Мария Харлампиевна,



род. 25.07.1921 г., Рязанская обл., с. Поляны, сержант медицинской службы. Награждена орденом Отечественной войны II степени, медалями «За боевые заслуги», «За победу над Германией в Великой Отечественной войне 1941–1945 гг.». Умерла 14.09.2004 г.

КРУТОВА Надежда Григорьевна, род. в 1923 г., Рязанская обл., Клепиковский р-н, д. Тюково, сержант.

КРУШИН Алексей Александрович, род. в 1903 г., Рязанская обл., Клепиковский р-н, д. Верея, рядовой.

КРУШИН Андрей Михайлович, род. в 1923 г., Рязанская обл., Клепиковский р-н, д. Верея, рядовой.

КРУШИН Евдоким Викторович, род. в 1912 г., Рязанская обл., Клепиковский р-н, д. Верея, сержант.

КРУШИН Михаил Никонович, род. в 1915 г., Рязанская обл., Клепиковский р-н, д. Верея, сержант.

КРУШИН Петр Агафонович, род. в 1923 г., Рязанская обл., Клепиковский р-н, д. Верея, сержант.

КРУШИН Петр Михайлович, род. в 1907 г., Рязанская обл., Клепиковский р-н, д. Верея, сержант.

КРУШИН Понкрат Никитович, род. в 1909 г., Рязанская обл., Клепиковский р-н, д. Верея, ефрейтор.

КРУШИН Семен Никонорович, род. в 1913 г., Рязанская обл., Клепиковский р-н, д. Верея, сержант.

КРУШИН Степан Никитович, род. в 1914 г., Рязанская обл., Клепиковский р-н, д. Верея, рядовой, стрелок. Награжден орденом Красной Звезды, медалями «За боевые заслуги», «За взятие Кенигсберга», «За победу над Германией в Великой Отечественной войне 1941–1945 гг.», «За победу над Японией».

КРЫЛОВ Василий Афанасьевич, род. в 1915 г., Рязанская обл., Клепиковский р-н, д. Шаранино, старшина.

КРЫЛОВ Василий Иванович, род. в 1926 г., Рязанская обл., Клепиковский р-н, д. Норино.

КРЫЛОВ Ефим Иванович, род. в 1914 г., Рязанская обл., Клепиковский р-н, д. Норино.

КРЫЛОВ Иван Васильевич, род. в 1925 г., Рязанская обл., Клепиковский р-н, д. Иншаково, рядовой, стрелок.

КРЫЛОВ Илья Семенович, род. в 1909 г., Рязанская обл., Клепиковский р-н, д. Иншаково.

КРЫЛОВ Ион Григорьевич, род. в 1904 г., Рязанская обл., Клепиковский р-н, д. Малое Дарьино, сержант.

КРЫЛОВ Михаил Андреевич, род. в 1893 г., Рязанская обл., Клепиковский р-н, с. Ушмор, рядовой.

КРЫЛОВ Никита Андриянович, род. в 1913 г., Рязанская обл., Клепиковский р-н, д. Соловово, майор. Награжден двумя орденами Красной Звезды, орденом Отечественной войны, двумя медалями «За боевые заслуги», двумя медалями «За отвагу», медалями «За освобождение Варшавы», «За победу над Германией в Великой Отечественной войне 1941–1945 гг.». Умер 2.10.1978 г.

КРЫЛОВ Сергей Арсентьевич, род. в 1920 г., Рязанская обл., Клепиковский р-н, д. Малое Дарьино, рядовой.

КРЫЛОВ Сергей Иванович, род. в 1921 г., Рязанская обл., Клепиковский р-н, с. Спирино, сержант.

КРЫЛОВ Сергей Петрович, род. в 1912 г., Рязанская обл., Клепиковский р-н, д. Пансурово, сержант.

КРЫЛОВ Федор Арсентьевич, род. в 1906 г., Рязанская обл., Клепиковский р-н, д. Малое Дарьино, рядовой.

КРЫЛОВА Любовь Акимовна, род.: Рязанская обл., Клепиковский р-н, д. Молькино.

КРЫСИН Николай Иванович, род. в 1918 г., Рязанская обл., Клепиковский р-н, д. Вельково, рядовой, матрос.

КРЮКОВ Александр Никитович, род. в 1914 г., Рязанская обл., Клепиковский р-н, д. Максино, рядовой.

КРЮКОВ Борис Дмитриевич, род. в 1926 г.

КРЮКОВ Василий Акимович, род. в 1902 г., Рязанская обл., Клепиковский р-н, д. Чарсуль, сержант.

КРЮКОВ Василий Никонович, род. в 1903 г., Рязанская обл., Клепиковский р-н, д. Кузино, рядовой.

КРЮКОВ Иван Матвеевич, род. в 1909 г., Рязанская обл., Клепиковский р-н, д. Чарсуль, капитан. Награжден орденами Красной Звезды, Отечественной войны, медалями «За взятие Будапешта», «За освобождение Праги», «За победу над Германией в Великой Отечественной войне 1941–1945 гг.», «За победу над Японией». Умер 05.02.1976 г.

КРЮКОВ Николай Петрович, род.: Рязанская обл., Клепиковский р-н, д. Молькино.

КРЮКОВ Петр Петрович, род. в 1919 г., Рязанская обл., Клепиковский р-н, д. Чарсуль, рядовой.

КРЮКОВ Петр Семенович, род. в 1901 г., Рязанская обл., Клепиковский р-н, д. Бараново, рядовой. Награжден медалями «За боевые заслуги», «За взятие Вены», «За взятие Будапешта», «За победу над Германией в Великой Отечественной войне 1941–1945 гг.».

КРЮЧКОВ Иван Родионович, род. в 1912 г., Рязанская обл., Клепиковский р-н, д. Мамоново, сержант.

КРЮЧКОВ Никита Федорович, род. в 1897 г., Рязанская обл., Клепиковский р-н, д. Княжи.

Награжден орденом Красной Звезды.

КРЮЧКОВ Тимофей Прохорович, род. в 1911 г., Рязанская обл., Клепиковский р-н, д. Взвоз, рядовой.

КРЯКОВ Василий Леонтьевич, род. в 1914 г., Рязанская обл., Клепиковский р-н, д. Малое Дарьино, разведчик-наблюдатель, ранен.

КРЯКОВ Иван Карпович, род. в 1919 г., Рязанская обл., Клепиковский р-н, д. Малое Дарьино, рядовой, минер-подрывник.

КРЯКОВ Иван Николаевич, род. в 1894 г., Рязанская обл., Клепиковский р-н, д. Макеево, рядовой.

КРЯКОВ Митрофан Иванович, род. в 1917 г., Рязанская обл., Клепиковский р-н, д. Малое Дарьино, рядовой.

КРЯКОВ Никифор Васильевич, род. в 1907 г., Рязанская обл., Клепиковский р-н, д. Малое Дарьино.

КРЯКОВА Евдокия Ивановна, род. в 1924 г., Рязанская обл., Клепиковский р-н, д. Малое Дарьино, рядовой.

КУВШИННИКОВ Василий Андреевич, род. в 1924 г., Рязанская обл., Клепиковский р-н, д. Чарсуль, рядовой.

КУВШИНОВ Александр Карпович, род. в 1913 г., Рязанская обл., Клепиковский р-н, д. Большое Курапово, рядовой.

КУВШИНОВ Василий Иванович, род. в 1919 г., Рязанская обл., г. Спас-Клепики, мл. сержант.

КУВШИНОВ Егор Иванович, род. в 1903 г., Рязанская обл., Клепиковский р-н, д. Малое Курапово, рядовой.

КУВШИНОВ Иван Егорович, род. в 1926 г., Рязанская обл., Клепиковский р-н, д. Большое Курапово, сержант.

КУВШИНОВ Илья Антипович, род. в 1913 г., Рязанская обл., Спасский р-н, д. Кидусово, рядовой, огнеметчик. Умер 09.04.1993 г.

КУГАНОВ Александр Платонович, род. в 1912 г., Рязанская обл., Клепиковский р-н, д. Ершово, рядовой.

КУГАНОВ Анатолий Михайлович, род. в 1924 г., Рязанская обл., Клепиковский р-н, д. Воронцово, сержант.

КУГАНОВ Василий Иванович, род. в 1918 г., Рязанская обл., Клепиковский р-н, с. Криуша, сержант, механик авиации. Награжден орденом Красной Звезды, медалями «За взятие Берлина», «За освобождение Праги», «За победу над Германией в Великой Отечественной войне 1941–1945 гг.». Умер 7.02.2004 г.

КУГАНОВ Василий Платонович, род. в 1911 г., Рязанская обл., Клепиковский р-н, с. Криуша, сержант, связист. Награжден орденами Красной Звезды, Отечественной войны, Славы, медалью «За победу над Германией в Великой Отечественной войне 1941–1945 гг.».

КУГАНОВ Иван Петрович, род. в 1922 г., Рязанская обл., Клепиковский р-н, д. Верещугино.

КУГАНОВ Михаил Иванович, род. в 1925 г., Рязанская обл., Клепиковский р-н, с. Криуша, рядовой.

КУГАНОВ Николай Степанович, род. в 1905 г., лейтенант, фельдшер. Умер 25.05.1985 г.

КУГАНОВ Яков Павлович, род. в 1911 г., Рязанская обл., г. Спас-Клепики, рядовой.

КУДАКОВ Василий Борисович, род. в 1927 г., Рязанская обл., Клепиковский р-н, д. Корякино, рядовой.

КУДЕЛИН Петр Григорьевич, род. в 1926 г., сержант. Награжден медалью «За освобождение Варшавы». Умер 27.08.1999 г.

КУДИНКИН Василий Макарович, род. в 1927 г., Рязанская обл., Клепиковский р-н, д. Малое Дарьино, сержант.

КУДИНКИН Ефим Семенович, род. в 1902 г., Рязанская обл., Клепиковский р-н, д. Аверкиево, рядовой.

КУДИНКИН Иван Валентинович, род. в 1896 г., Рязанская обл., Клепиковский р-н, д. Малое Дарьино, рядовой.

КУДИНКИН Михаил Степанович, род. в 1906 г., Рязанская обл., Клепиковский р-н, д. Малое Дарьино, рядовой.

КУДИНКИН Никифор Афанасьевич, род. в 1905 г., Рязанская обл., Клепиковский р-н, д. Малое Дарьино, сержант.

КУДИНКИНА Анастасия Ивановна, род. в 1923 г., Рязанская обл., Клепиковский р-н, с. Екшур, рядовой.

КУДИНОВ Дмитрий Иванович, род. в 1909 г., Рязанская обл., г. Спас-Клепики, сержант.

КУДИНОВ Иван Михайлович, род. в 1927 г., Рязанская обл., г. Спас-Клепики, старшина.

КУДИНОВ Михаил Иванович, род. в 1926 г., Рязанская обл., Клепиковский р-н, д. Агеево, рядовой.

КУДРЯВЦЕВ Александр Исаевич, род. в 1914 г., Рязанская обл., Клепиковский р-н, д. Филино, рядовой.

КУДРЯВЦЕВ Алексей Иванович, род. в 1924 г., Рязанская обл., Клепиковский р-н, д. Артемово, рядовой.

КУДРЯВЦЕВ Василий Петрович, род. в 1924 г., Рязанская обл., Клепиковский р-н, д. Бычково, сержант.

КУДРЯВЦЕВ Владимир Михайлович, род. в 1924 г., Рязанская обл., г. Спас-Клепики, старшина.

КУДРЯВЦЕВ Иван Андреевич, род. в 1913 г., Рязанская обл., Клепиковский р-н, д. Малахово, сержант.

КУДРЯВЦЕВ Иван Матвеевич, род. в 1918 г., Рязанская обл., Клепиковский р-н, д. Малое Дарьино, сержант.

КУДРЯВЦЕВ Иван Павлович, род. в 1925 г., Рязанская обл., Клепиковский р-н, д. Ершовские Выселки, рядовой.

КУДРЯВЦЕВ Иван Семенович, род. в 1911 г., Рязанская обл., Клепиковский р-н, д. Борисово, сержант.

КУДРЯВЦЕВ Константин Георгиевич, род. в 1927 г., Рязанская обл., Клепиковский р-н, р.п. Тума, мл. сержант.

КУДРЯВЦЕВ Семен Андреевич, род. в 1904 г., Рязанская обл., Клепиковский р-н, д. Малахово, сержант.

КУДРЯШОВ Алексей Васильевич, род. в 1912 г., Рязанская обл., Клепиковский р-н, д. Иванково, рядовой, разведчик-наблюдатель.

КУДРЯШОВ Андрей Павлович, род. в 1919 г., Рязанская обл., Клепиковский р-н, д. Задне-Пилево, сержант.

КУДРЯШОВ Василий Федорович, род. в 1926 г., Рязанская обл., Клепиковский р-н, д. Иванково, ст. сержант.

КУДРЯШОВ Иван Савельевич, род. в 1923 г., Рязанская обл., Клепиковский р-н, д. Взвоз, сержант.

КУДРЯШОВ Михаил Исаевич, род. в 1922 г., Рязанская обл., Клепиковский р-н, д. Аничково, сержант.

КУДРЯШОВ Сергей Афанасьевич, род. в 1908 г., Рязанская обл., г. Спас-Клепики, рядовой.

КУДРЯШОВ Сергей Ульхинович, род. в 1906 г., Рязанская обл., Клепиковский р-н, д. Задне-Пилево, сержант.

КУДРЯШОВА (МИТРАКОВА) Нина Сергеевна, род. в 1923 г., Рязанская обл., Клепиковский р-н, д. Батыково, рядовой.



КУЗЕНОВ Петр Сергеевич, род. в 1912 г., Рязанская обл., Клепиковский р-н, д. Шульгино, рядовой.

КУЗИН Александр Иванович, род. в 1927 г., Рязанская обл., Клепиковский р-н, д. Шаранино, мл. сержант.

КУЗИН Владимир Федорович, род. в 1926 г., рядовой.

КУЗИН Владимир Филимонович, род. в 1927 г., Рязанская обл., Клепиковский р-н, д. Извеково, сержант.

КУЗИН Егор Васильевич, род. в 1918 г., Рязанская обл., Клепиковский р-н, д. Колесниково.

КУЗИН Иван Иванович, род. в 1915 г., Рязанская обл., Клепиковский р-н, д. Задне-Пилево, рядовой.

КУЗИН Иван Матвеевич, род. в 1926 г.

КУЗИН Иван Селиванович, род. в 1910 г. (1916 г.), Рязанская обл., Клепиковский р-н, д. Ивкино, сержант.

КУЗИН Михаил Иванович, род. в 1912 г., Рязанская обл., Клепиковский р-н, д. Воронцово, сержант.

КУЗИН Николай Павлович, род. в 1924 г., Рязанская обл., Клепиковский р-н, д. Шаранино, рядовой.

КУЗИН Павел Григорьевич, род. в 1917 г., Рязанская обл., Клепиковский р-н, д. Воронцово, рядовой.

КУЗИН Петр Илларионович, род. в 1902 г., Рязанская обл., Клепиковский р-н, д. Задне-Пилево, рядовой.

КУЗИН Сергей Федорович, род. в 1927 г., Рязанская обл., Клепиковский р-н, рядовой.

КУЗИН Яков Устинович, род. в 1910 г., Рязанская обл., Клепиковский р-н, д. Сусово, рядовой.

КУЗИНА Клавдия Петровна, род. в 1922 г., Рязанская обл.,

Клепиковский р-н, Задне-Пилевский с/с, рядовой.

КУЗМИЧЕВ Алексей Иванович, род. в 1924 г., Рязанская обл., Клепиковский р-н, д. Траново, рядовой.

КУЗМИЧЕВ Василий Николаевич, род. в 1926 г., Рязанская обл., Клепиковский р-н, д. Оськино, сержант.

КУЗМИЧЕВ Михаил Иванович, род. в 1926 г., Рязанская обл., Клепиковский р-н, д. Траново, рядовой, множественные ранения. Награжден медалями «За отвагу», «За победу над Германией в Великой Отечественной войне 1941–1945 гг.».

КУЗМИЧЕВ Павел Федорович, род. в 1902 г., Рязанская обл., Клепиковский р-н, д. Фролово, рядовой.

КУЗМИЧЕВ Яков Григорьевич, род. в 1903 г., Рязанская обл., Клепиковский р-н, д. Оськино, сержант.

КУЗМИЧЕВА Прасковья Ивановна, род. в 1920 г., Рязанская обл., Клепиковский р-н, д. Фролово, рядовой.

КУЗНЕЦОВ Александр Ильич, род. в 1924 г., Рязанская обл., Клепиковский р-н, с. Бусаево, мл. лейтенант. Награжден орденом Славы.

КУЗНЕЦОВ Александр Никитович, род. в 1918 г., Рязанская обл., Клепиковский р-н, д. Тамышево, сержант, радист. Награжден орденом Красной Звезды, медалью «За отвагу».

КУЗНЕЦОВ Александр Николаевич, род. в 1919 г., Рязанская обл., Клепиковский р-н, д. Аристово, рядовой.

КУЗНЕЦОВ Александр Сергеевич, род. в 1925 г., Рязанская обл., Клепиковский р-н, р.п. Тума, рядовой, шофер.

КУЗНЕЦОВ Алексей Григорьевич, род. в 1901 г., Рязанская обл., Клепиковский р-н, д. Макеево, рядовой.

КУЗНЕЦОВ Алексей Макарович, род. в 1915 г., Рязанская обл., Клепиковский р-н, д. Неверово, рядовой, артиллерист. Награжден медалями «За отвагу», «За освобождение Варшавы», «За взятие Берлина».

КУЗНЕЦОВ Алексей Николаевич, род. в 1924 г., Рязанская обл., Клепиковский р-н, д. Воронцово, сержант.

КУЗНЕЦОВ Алексей Тимофеевич, род. в 1927 г., Рязанская обл., Клепиковский р-н, д. Ольгино, сержант.

КУЗНЕЦОВ Анатолий Никитович, род. в 1922 г., Рязанская обл., Клепиковский р-н, д. Гаврино, ефрейтор. Награжден орденом Красной Звезды.

КУЗНЕЦОВ Василий Андреевич, род. в 1922 г., Рязанская обл., Клепиковский р-н, д. Федино, сержант.

КУЗНЕЦОВ Василий Егорович, род. в 1910 г., Рязанская обл., г. Спас-Клепики, сержант.

КУЗНЕЦОВ Василий Егорович, род. 1921 г., Рязанская обл., Клепиковский р-н, д. Немятово, сержант, писарь штаба полка. Умер 2.06.2001 г.

КУЗНЕЦОВ Василий Иванович, род. в 1923 г., Рязанская обл., г. Спас-Клепики, сержант.

КУЗНЕЦОВ Василий Степанович, род. в 1926 г., Рязанская обл., Клепиковский р-н, д. Максино, рядовой.

КУЗНЕЦОВ Василий Федорович, род. в 1924 г., Рязанская обл., Клепиковский р-н, д. Макеево, рядовой.

КУЗНЕЦОВ Василий Фокеевич, род. в 1921 г., Рязанская обл., Клепиковский р-н, д. Аничково, рядовой.

КУЗНЕЦОВ Дмитрий Иванович, род. в 1923 г., Рязанская обл., Клепиковский р-н, д. Неверово, матрос.

КУЗНЕЦОВ Иван Климович, род. в 1916 г., Рязанская обл., Клепиковский р-н, с. Бусаево, рядовой.

КУЗНЕЦОВ Иван Михайлович, род. в 1908 г., Рязанская обл., Клепиковский р-н, д. Макеево, сержант.

КУЗНЕЦОВ Иван Никитович, род. в 1918 г., Рязанская обл., Клепиковский р-н, д. Воронцово, сержант.

КУЗНЕЦОВ Иван Поликарпович, род. в 1921 г., Рязанская обл., Клепиковский р-н, д. Неверово, рядовой.

КУЗНЕЦОВ Иван Савватеевич, род. в 1927 г., Рязанская обл., Клепиковский р-н, д. Оськино, матрос.

КУЗНЕЦОВ Иван Сергеевич, род. в 1922 г., Рязанская обл., Клепиковский р-н, д. Аничково, рядовой.

КУЗНЕЦОВ Иван Федорович, род. в 1903 г., Рязанская обл., Клепиковский р-н, д. Ершово, рядовой.

КУЗНЕЦОВ Иван Федорович, род. в 1927 г., Рязанская обл., Клепиковский р-н, с. Бусаево, ст. лейтенант, телефонист.

КУЗНЕЦОВ Иван Филиппович, род. в 1923 г., Рязанская обл., Клепиковский р-н, д. Ильино.

КУЗНЕЦОВ Константин Ксенофонтович, род. в 1919 г., Рязанская обл., Клепиковский р-н, д. Макеево, сержант.

КУЗНЕЦОВ Мартын Севостьянович, род. в 1924 г., Рязанская обл., Клепиковский р-н, д. Оськино, рядовой.

КУЗНЕЦОВ Михаил Андреевич, род. в 1925 г., Рязанская обл., Клепиковский р-н, Задне-Пилевский с/с, старшина.

КУЗНЕЦОВ Михаил Ефимович, род. в 1900 г., Рязанская обл., Клепиковский р-н, с. Бусаево, рядовой. Награжден медалью «За освобождение Варшавы».

КУЗНЕЦОВ Михаил Степанович, род. в 1927 г., Рязанская обл., Клепиковский р-н, с. Бусаево, мл. сержант.

КУЗНЕЦОВ Михаил Тимофеевич, род. в 1910 г., Рязанская обл., г. Спас-Клепики, рядовой.

КУЗНЕЦОВ Николай Леонтьевич, род. в 1922 г., Рязанская обл., Клепиковский р-н, р.п. Тума, сержант.

КУЗНЕЦОВ Петр Афанасьевич, род. в 1903 г., Рязанская обл., Клепиковский р-н, с. Липово, рядовой.

КУЗНЕЦОВ Петр Ефимович, род. в 1920 г., Рязанская обл., Клепиковский р-н, д. Горы, рядовой.

КУЗНЕЦОВ Семен Иванович, род. в 1911 г., Рязанская обл., Клепиковский р-н, д. Неверово, рядовой.

КУЗНЕЦОВ Сергей Сергеевич, род. в 1908 г., Рязанская обл., Клепиковский р-н, д. Княжи.

КУЗНЕЦОВ Сергей Степанович, род. в 1924 г., Рязанская обл., Клепиковский р-н, д. Филино, мл. лейтенант, минометчик. Умер 31.03.2001 г.

КУЗНЕЦОВ Степан Константинович, род. в 1925 г., Рязанская обл., Клепиковский р-н, д. Макеево, ст. сержант.

КУЗНЕЦОВ Степан Степанович, род. в 1913 г., Рязанская обл., Клепиковский р-н, д. Голованово, рядовой.

КУЗНЕЦОВ Федор Андреевич, род. в 1922 г., Рязанская обл., Клепиковский р-н, д. Задне-Пилево, сержант.

КУЗНЕЦОВ Федор Севостьянович, род. в 1921 г., Рязанская обл., Клепиковский р-н, д. Оськино, рядовой, ранен.

КУЗНЕЦОВ Федор Степанович, род. в 1925 г., Рязанская обл., Клепиковский р-н, д. Макеево, рядовой.

КУЗНЕЦОВА Клавдия Васильевна, род. в 1919 г.

КУЗНЕЦОВА Ольга Алексеевна, род. в 1922 г., Рязанская обл., Клепиковский р-н, д. Федино, рядовой. Умерла 1.03.1992 г.

КУЗОВКИН Николай Сергеевич, род. в 1926 г., Рязанская обл., Клепиковский р-н, Лаптевский с/с, сержант.

КУЗЬМИН Александр Дмитриевич, род. в 1923 г., Рязанская обл., Клепиковский р-н, р.п. Тума, сержант.

КУЗЬМИН Василий Иванович, род. в 1925 г., Рязанская обл., Клепиковский р-н, р.п. Тума, сержант.

КУЗЬМИН Владимир Тимофеевич, род. в 1925 г., Рязанская обл., Клепиковский р-н, д. Ново-Никольское, мл. сержант.

КУЗЬМИН Иван Андреевич, род. в 1917 г., Рязанская обл., г. Спас-Клепики, рядовой.

КУЗЬМИН Сергей Дмитриевич, род. в 1925 г., Рязанская обл., Клепиковский р-н, р.п. Тума, сержант, стрелок, ранен.

КУЗЬМИНА Мария Егоровна, род. в 1925 г., Рязанская обл., Клепиковский р-н, д. Киреево, слесарь-автоматчик.

КУЗЬМИНОВ Сергей Артемович, род. в 1926 г., Рязанская обл., Клепиковский р-н, д. Калдево, сержант.

КУЗЬМИНОВ Сергей Васильевич, род. в 1926 г., Рязанская обл., Клепиковский р-н, д. Воронцово, мл. сержант, механик-водитель.

КУЗЬМИЧЕВА Анна Андреевна,



род. в 1923 г., Рязанская обл., г. Спас-Клепики, санинструктор 1587-го зенитно-артиллерийского Запорожского ордена Богдана Хмельницкого полка. Награждена медалями «За боевые заслуги», «За победу над Германией в Великой Отечественной войне 1941–1945 гг.».

КУЗЯКИН Степан Иванович, род. в 1921 г., Рязанская обл., Шацкий р-н, с. Пальное Ялтуново, рядовой, артиллерист. Награжден орденами Славы, Отечественной войны, медалью «За победу над Германией в Великой Отечественной войне 1941–1945 гг.». Умер 30.05.2009 г.

КУЗЯКОВ Василий Михайлович, род. в 1925 г., Рязанская обл., Клепиковский р-н, д. Ильино.

КУКАНОВ Иван Петрович, род. в 1922 г., сержант. Награжден орденом Красной Звезды, медалью «За победу над Японией».

КУКУШКИН Николай Васильевич, род. в 1924 г., Рязанская обл., Касимовский р-н, с. Гиблицы, ст. сержант, минометчик.

КУЛАКОВ Александр Иванович, род. в 1922 г., Рязанская обл., Клепиковский р-н, р.п. Тума, сержант.

КУЛАКОВ Александр Филиппович, род. в 1922 г., Рязанская обл., Клепиковский р-н, д. Меркулово.

КУЛАКОВ Алексей Васильевич, род. в 1912 г., Рязанская обл., Клепиковский р-н, д. Фомино, ранен.

КУЛАКОВ Иван Васильевич, род. в 1911 г., Владимирская обл., Гусь-Хрустальный р-н, д. Старково, рядовой, сапер, ранен. Умер 27.09.2003 г.

КУЛАКОВ Кузьма Сазонович, род. в 1907 г., Рязанская обл., Клепиковский р-н, д. Наумово, рядовой.

КУЛАКОВ Николай Кузьмич, род. в 1927 г., Рязанская обл., Клепиковский р-н, д. Наумово, рядовой.

КУЛАКОВ Николай Сергеевич, род. в 1922 г., Рязанская обл., Клепиковский р-н, д. Макарово, рядовой.

КУЛАКОВ Петр Кузьмич, род. в 1924 г., Рязанская обл., Клепиковский р-н, д. Снохино, рядовой.

КУЛАКОВА Нина Григорьевна, род. в 1923 г., Рязанская обл., Клепиковский р-н, д. Снохино. Умерла 29.12.2006 г.

КУЛДОУКОВ Иван Васильевич, род. в 1902 г., Рязанская обл., г. Спас-Клепики, сержант.

КУЛЕВОВ Павел Тимофеевич, род.: Рязанская обл., Клепиковский р-н, д. Шопино.

КУЛЕШОВ Василий Федорович, род. в 1922 г., Рязанская обл., Клепиковский р-н, р.п. Тума, рядовой.

КУЛИКОВ Абрам Григорьевич, род. в 1917 г., Рязанская обл., Клепиковский р-н, д. Верея, рядовой.

КУЛИКОВ Алексей Васильевич, род. в 1911 г., Рязанская обл., Клепиковский р-н, р.п. Тума, рядовой.

КУЛИКОВ Андрей Борисович, род. в 1903 г., Рязанская обл., Клепиковский р-н, д. Большая Каменка, рядовой.

КУЛИКОВ Андрей Георгиевич, род. в 1903 г., Рязанская обл., Клепиковский р-н, д. Каменка, рядовой.

КУЛИКОВ Андрей Яковлевич, род. в 1910 г., Рязанская обл., Клепиковский р-н, д. Оськино, ефрейтор.

КУЛИКОВ Василий Афанасьевич, род. в 1907 г., Рязанская обл., Клепиковский р-н, д. Малое Дарьино, сержант.

КУЛИКОВ Василий Иванович, род. в 1915 г., Рязанская обл., Клепиковский р-н, д. Кобылинка, сержант.

КУЛИКОВ Виктор Сергеевич, род. в 1926 г., Рязанская обл., Клепиковский р-н, д. Барснево, рядовой.

КУЛИКОВ Иван Ефимович, род. в 1915 г., Рязанская обл., Клепиковский р-н, д. Барснево, ст. сержант, стрелок.

КУЛИКОВ Иван Иосифович, род. в 1911 г., Рязанская обл., Клепиковский р-н, д. Голованово, сержант.

КУЛИКОВ Иван Степанович, род. в 1906 г., Рязанская обл., Клепиковский р-н, д. Зимницы, рядовой.

КУЛИКОВ Иван Яковлевич, род. в 1912 г., Рязанская обл., Клепиковский р-н, д. Оськино, рядовой.

КУЛИКОВ Леонид Васильевич, род. в 1927 г., Рязанская обл., Клепиковский р-н, д. Малое Дарьино, мл. сержант.

КУЛИКОВ Матвей Михайлович, род. в 1897 г., Рязанская обл., Клепиковский р-н, д. Фомино, рядовой.

КУЛИКОВ Николай Васильевич, род. в 1915 г., Рязанская обл., Клепиковский р-н, д. Былино.

КУЛИКОВ Николай Ефимович, род. в 1925 г.

КУЛИКОВ Николай Петрович, род. в 1927 г., Рязанская обл., Клепиковский р-н, д. Барснево, старшина.

КУЛИКОВ Павел Васильевич, род. в 1918 г., Рязанская обл., Клепиковский р-н, р.п. Тума, сержант.

КУЛИКОВ Селиверст Иосифович, род. в 1917 г., Рязанская обл., Клепиковский р-н, д. Верея, ефрейтор. Награжден медалью «За отвагу».

КУЛИКОВ Сергей Васильевич, род. в 1906 г.

КУЛИКОВ Федор Григорьевич, род. в 1910 г., Рязанская обл., Клепиковский р-н, д. Кобылинка, рядовой.

КУЛИНКИН Лука Григорьевич, род. в 1893 г., Рязанская обл., Клепиковский р-н, д. Томаково, рядовой.

КУЛИНКИНА Мария Алексеевна, род. в 1919 г., Рязанская обл., Клепиковский р-н, д. Томаково, рядовой.

КУЛЯЕВ Василий Филиппович, род. в 1924 г., Рязанская обл., Клепиковский р-н, д. Сусово.

КУЛЯЕВ Иван Николаевич, род. в 1913 г., Рязанская обл., Клепиковский р-н, д. Мордвиново. Награжден орденами Красного Знамени, Красной Звезды, Отечественной войны.

КУЛЯЕВ Михаил Семенович, род. в 1927 г., Рязанская обл., Клепиковский р-н, д. Мордвиново, рядовой.

КУНАШОВ Александр Степанович, род. в 1925 г., Рязанская обл., Клепиковский р-н, д. Голево, старшина.

КУПЛИНОВ Яков Андреевич, род. в 1917 г., Рязанская обл., Клепиковский р-н, д. Посерда, рядовой, сапер, ранен.

КУПРИЯНОВ Иван Фомич, род. в 1900 г.

КУПЦОВ Василий Иосифович, род. в 1904 г., Рязанская обл., Клепиковский р-н, д. Ново-Аносово.

КУПЦОВ Михаил Федорович, род. в 1918 г., Рязанская обл., Клепиковский р-н, д. Задне-Пилево, сержант.

КУПЦОВ Николай Степанович,



род. в 1925 г., Рязанская обл., Клепиковский р-н, д. Лаптево, ст. сержант.

Восемнадцатилетним подростком попал на передовую в сентябре сорок третьего. Был командиром пулемета, а после того как в бою погиб командир взвода, принял командование взводом. Командир батальона приказал сержанту Купцову командовать и ротой: в живых не осталось ни одного офицера.

«Чего только не случалось за два года, – вспоминает ветеран. – Ходил в разведку боем, чтобы выявить огневые точки противника. Тогда группа бойцов лавировала под градом вражеских пуль, вызывая огонь на себя. Неизгладимое впечатление оставили многочисленные атаки и схватки врукопашную...»

«До сих пор памятно, как форсировали Буг. Погибло много солдат, – продолжает вспоминать ветеран. – Пулеметы и минометы погрузили на плоты, а бойцы переправлялись вплавь, держась одной рукой за плот. Река широкая. Плот, за который держался Купцов, перевернулся. С трудом добрался до берега. Оглянулся назад – сотни солдатских пилоток плыли по реке».

Изведал рядовой-окопник и все «прелести» пехоты: холод, голод, дождь, грязь. Промокнув под декабрьским дождем, солдаты ложились в воронку, образуя круг: каждый прятал голову под шинель соседа. К утру люди промерзали до костей, а шинели высыхали.

Трижды Николай Степанович был ранен. И трижды представляли его к награде – ордену Красной Звезды и двум медалям «За отвагу». Но после госпиталей Купцов быстро возвращался в строй, а награды, так и не врученные герою, не успевали за ним. По этому поводу уже в наши дни писал Николай Степанович письма президенту Путину и в министерство обороны, но получил ответ, что сведения эти в военных архивах не сохранились.

Но одна медаль «За отвагу» все же украшает грудь ветерана. Ее он получил в Варшаве в сорок четвертом. В то время в городе собрались послы иностранных государств. Николай Степанович нес охрану стратегически важных объектов. Однажды вечером, уже в темноте, Купцов с напарником обходили посты. Заметив подозрительных людей, они кинулись к ним и взяли в плен троих нарушителей. Ими оказались серьезные должностные лица из польской нелегальной армии.

После войны Купцов служил еще несколько лет, дослужился до звания майора. Вернувшись в г. Спас-Клепики, фронтовик и здесь попал на передовую: работал инструктором райкома партии, председателем колхоза,

главным инженером ткацкой фабрики, директором киносети, Ненашкинского торфопредприятия.

КУПЦОВ Степан Федорович, род. в 1904 г., Рязанская обл., Клепиковский р-н, д. Лаптево, рядовой.

КУРАВЛЕВ Андрей Петрович, род. в 1909 г., Рязанская обл., д. Заборье, рядовой.

КУРАВЛЕВ Иван Митрофанович, род. в 1918 г., Рязанская обл., Клепиковский р-н, д. Малое Дарьино, сержант.

КУРБАТОВ Николай Николаевич, род. в 1912 г., Рязанская обл., Клепиковский р-н, д. Колычево, рядовой.

КУРЗУКОВ Дмитрий Демидович, род. в 1913 г., Рязанская обл., Клепиковский р-н, с. Бусаево, рядовой, артиллерист. Умер 12.10.1993 г.

КУРЗУКОВ Петр Яковлевич, род. в 1905 г., Рязанская обл., Клепиковский р-н, с. Криуша, сержант, механик-тракторист. Награжден медалями «За оборону Москвы», «За победу над Германией в Великой Отечественной войне 1941–1945 гг.». Умер 26.12.1974 г.

КУРИЦЫН Алексей Григорьевич, род. в 1920 г., Рязанская обл., Клепиковский р-н, д. Деево, рядовой.

КУРИЦЫН Андрей Григорьевич, род. в 1897 г., Рязанская обл., Клепиковский р-н, д. Деево, рядовой.

КУРИЦЫН Борис Михайлович, род. в 1926 г., Рязанская обл., Клепиковский р-н, Деевский с/с, рядовой. Умер 2.07.1987 г.

КУРИЦЫН Дмитрий Викторович, род. в 1893 г., Рязанская обл., Клепиковский р-н, д. Карцево, капитан.

КУРИЦЫН Иван Трофимович, род. в 1899 г., Рязанская обл., Клепиковский р-н, д. Деево, рядовой.

КУРИЦЫН Матвей Трофимович, род. в 1906 г., Рязанская обл., Клепиковский р-н, д. Деево, рядовой.

КУРИЦЫН Петр Иванович, род. в 1927 г., Рязанская обл., Клепиковский р-н, д. Деево, рядовой.

КУРИЦЫН Сергей Дмитриевич, род. в 1906 г., Рязанская обл., Клепиковский р-н, д. Деево, рядовой.

КУРИЦЫН Сергей Тимофеевич, род. в 1901 г., Рязанская обл., Клепиковский р-н, д. Кобылинка, рядовой.

КУРИЦЫН Федор Тимофеевич, род. в 1892 г., Рязанская обл., г. Спас-Клепики, сержант.

КУРКОВ Фадей Нефедович, род. в 1892 г., Рязанская обл., Клепиковский р-н, д. Фролово, рядовой.

КУРКОВА Мария Андреевна, род. в 1920 г., Рязанская обл., Клепиковский р-н, с. Екшур, рядовой, водитель.

КУРЛИН Федор Петрович, род. в 1915 г., Рязанская обл., Клепиковский р-н, д. Пансурово, рядовой.

КУРНОСОВ Иван Иванович, род. в 1911 г., Рязанская обл., Клепиковский р-н, д. Белое, сержант.

КУРОПАТКИН Василий Ильич, род. в 1921 г., Рязанская обл., Клепиковский р-н, д. Култуки, рядовой.

КУРОПАТКИН Егор Кузьмич, род. в 1925 г., Рязанская обл., Клепиковский р-н, д. Култуки, гв. рядовой.

КУРОЧКИН Владимир Иванович, род. в 1918 г., Рязанская обл., Клепиковский р-н, д. Васино, рядовой.

КУРОЧКИН Дмитрий Михайлович, род. в 1925 г., Рязанская обл., Клепиковский р-н, д. Тюково, гв. старшина.

КУРОЧКИН Сергей Иванович, род. в 1906 г., Рязанская обл., Клепиковский р-н, с. Екшур, сержант.

КУРЯПОВ Василий Логинович, род. в 1907 г., Рязанская обл., Клепиковский р-н, с. Спирино.

КУРЯПОВ Федор Михайлович, род. в 1914 г., Рязанская обл., Клепиковский р-н, д. Соловово, сержант. Умер 22.03.1996 г.

КУТЕЙНИКОВ Иван Иванович, род. в 1927 г., Рязанская обл., г. Спас-Клепики, сержант.

КУТЕЙНИКОВ Сергей Андреевич, род. в 1924 г., Рязанская обл., Клепиковский р-н, д. Ольгино, сержант.

КУТУКИН Сергей Андреевич, род. в 1911 г., Рязанская обл., Клепиковский р-н, д. Лаптево, ефрейтор. Награжден медалью «За боевые заслуги».

КУТЮМОВ Василий Иванович, род.: Рязанская обл., Клепиковский р-н, д. Савино.

КУТЮМОВ Иван Никитович, род. в 1918 г., Рязанская обл., Клепиковский р-н, д. Тимохино, сержант.

КУТЯЕВ Дмитрий Иванович, род. в 1919 г., Рязанская обл., Клепиковский р-н, с. Вещур.

КУХТИН Иван Михайлович, род. в 1907 г., Рязанская обл., Клепиковский р-н, д. Филатово, рядовой.

КУХТИН Федор Иванович, род. в 1918 г., Рязанская обл., Клепиковский р-н, д. Филатово, сержант.

КУЦЕНКО Тимофей Ильич, род. в 1916 г., Рязанская обл., Клепиковский р-н, р.п. Тума, сержант.

КУЧЕРОВ Георгий Прокопьевич, род. в 1921 г., Рязанская обл., Клепиковский р-н, д. Тамышево, старшина.

КУЧЕРОВ Иван Иванович, род. в 1909 г., Рязанская обл., Клепиковский р-н, д. Калдево, сержант.

КУЧЕРОВ Илья Федорович, род. в 1901 г., Рязанская обл., Клепиковский р-н, с. Екшур, рядовой.

КУЧЕРОВ Михаил Борисович, род. в 1923 г., Рязанская обл., Клепиковский р-н, д. Тамышево, сержант.

КУЧЕРОВ Михаил Прокопьевич, род. в 1901 г., Рязанская обл., Клепиковский р-н, д. Тамышево, рядовой. Умер 3.07.1990 г.

КУЧЕРОВ Петр Иванович, род. в 1913 г., Рязанская обл., Клепиковский р-н, д. Тамышево, рядовой.

КУЧЕРОВ Петр Прокофьевич, род. в 1905 г., Рязанская обл., Клепиковский р-н, д. Тамышево, сержант.

КУЧЕРОВ Тимофей Герасимович, род. в 1911 г., Владимирская обл., д. Толстиково.

КУЧЕРОВА Евдокия Сергеевна, род. 17.07.1919 г., Рязанская обл., Клепиковский р-н, д. Тамышево, лейтенант медицинской службы. Освобождала Калугу, Смоленск, Польшу. Победу встретила в Германии. Награждена орденом Отечественной войны II степени. После войны работала лаборантом рентгеновского кабинета Клепиковской ЦРБ. Умерла 27.09.1996 г.



КУЧЕРОВА Мария Михайловна, род. в 1921 г., Рязанская обл., Клепиковский р-н, д. Мягково, рядовой. Умерла 28.09.1998 г.

КУЧЕРОВА Прасковья Сергеевна, род. в 1922 г., Рязанская обл., Клепиковский р-н, д. Тамышево, рядовой.

КУЧИН Степан Андреевич, род. в 1921 г., Рязанская обл., Клепиковский р-н, д. Меркулово, сержант.

Л

ЛАВРЕНТЬЕВ Анатолий Сергеевич, род. в 1921 г., Рязанская обл., Клепиковский р-н, Аристовский с/с, рядовой.

ЛАВРЕНТЬЕВ Ефим Алексеевич, род. в 1909 г., Рязанская обл., Клепиковский р-н, д. Ивкино, рядовой.

ЛАВРЕНТЬЕВ Иван Сергеевич, род. в 1912 г., Рязанская обл., Клепиковский р-н, Аристовский с/с, рядовой.

ЛАВРИНЕНКО Николай Ильич, род. в 1908 г., Рязанская обл., Клепиковский р-н, д. Красный Октябрь, рядовой.

ЛАВРУШИН Иван Иванович, род. в 1926 г., Рязанский р-н, с. Новоселки, рядовой, стрелок.

ЛАГОШИН Петр Прокофьевич, род. в 1927 г.

ЛАГУТИН Аким Иванович, род. в 1927 г., Рязанская обл., Клепиковский р-н, Задне-Пилевский с/с, рядовой.

ЛАГУТИН Алексей Яковлевич, род. в 1924 г., Рязанская обл., Клепиковский р-н, Оськинский с/с, рядовой.

ЛАЗАРЕВ Иван Михайлович, род. в 1924 г., Рязанская обл., Клепиковский р-н, Малаховский с/с, рядовой.

ЛАЗАРЕВ Иван Николаевич, род. в 1926 г., Рязанская обл., Клепиковский р-н, д. Малахово, ефрейтор.

ЛАЗАРЕВ Николай Иванович, род. в 1921 г., Рязанская обл., Клепиковский р-н, п. Гуд, ст. сержант. Награжден орденом Красной Звезды, медалями «За взятие Берлина», «За освобождение Праги», «За победу над Германией в Великой Отечественной войне 1941–1945 гг.».

ЛАЗУКОВ Михаил Михайлович, род. в 1916 г.

ЛАЗУКОВ Сергей Васильевич, род. в 1910 г., Рязанская обл., Клепиковский р-н, д. Посерда, сержант.

ЛАЗУТИН Иван Иванович, род. в 1904 г., Рязанская обл., Клепиковский р-н, Ушморский с/с, рядовой.

ЛАМСКОВ Михаил Иванович, род. в 1924 г., Рязанская обл., Клепиковский р-н, д. Белое, сержант.

ЛАМСКОВА Анна Лаврентьевна, род. в 1923 г., Рязанская обл., Клепиковский р-н, д. Белое, санитарка ЭГ №3009. Умерла 3.02.2009 г.

ЛАМСКОВА Ольга Петровна, род. в 1921 г., Рязанская обл., Клепиковский р-н, д. Белое, рядовой.

ЛАНЦОВ Кирилл Григорьевич, род. 1925 г., Рязанская обл., г. Спас-Клепики, сержант.

ЛАНЦОВ Петр Гаврилович, род. в 1909 г., Рязанская обл., Клепиковский р-н, д. Тамышево, рядовой. Награжден орденом Красной Звезды.

ЛАНЦОВ Петр Емельянович, род. в 1926 г., Рязанская обл., Клепиковский р-н, д. Ивкино, рядовой, автоматчик.

ЛАПИН Евгений Борисович, род. в 1910 г., Рязанская обл., г. Спас-Клепики, старшина.

ЛАПИН Петр Яковлевич, род. в 1894 г., Рязанская обл., Клепиковский р-н, Ненашкинский с/с, рядовой.

ЛАПИН Федор Титович, род. в 1923 г., лейтенант. Награжден орденом Красной Звезды.

ЛАПИЦКИЙ Александр Александрович, род. в 1912 г., Рязанская обл., Клепиковский р-н, д. Былино.

ЛАПКИН Андрей Иванович, род. в 1911 г., Рязанская обл., Клепиковский р-н, д. Култуки, рядовой.

ЛАПКИН Василий Григорьевич, род. в 1923 г., Рязанская обл., Клепиковский р-н, д. Култуки, рядовой.

ЛАПКИН Даниил Степанович, род. в 1919 г., Рязанская обл., Клепиковский р-н, д. Сергеевка, сержант. Награжден орденом Отечественной войны, медалями «За отвагу», «За боевые заслуги».

ЛАПКИН Иван Григорьевич, род. в 1925 г., Рязанская обл., Клепиковский р-н, д. Култуки, рядовой.

ЛАПКИН Николай Степанович, род. в 1925 г., Рязанская обл., Клепиковский р-н, д. Култуки, старшина.

ЛАПКИН Сергей Семенович, род. в 1926 г., Рязанская обл., Клепиковский р-н, д. Голованово, рядовой.

ЛАПТЕВ Андриан Васильевич, род. в 1893 г., Рязанская обл., Клепиковский р-н, Оськинский с/с, рядовой.

ЛАПТЕВ Иван Иосифович, род. в 1920 г., Рязанская обл., Клепиковский р-н, д. Лаптево, рядовой.

ЛАПТЕВ Иван Михайлович, род. в 1911 г., Рязанская обл., Клепиковский р-н, д. Чарсуль, рядовой.

ЛАПТЕВ Петр Иосифович, род. в 1902 г., Рязанская обл., Клепиковский р-н, Оськинский с/с, сержант.

ЛАРИН Александр Степанович, род. в 1923 г., Рязанская обл., Клепиковский р-н, Криушинский с/с, сержант.

ЛАРИН Борис Степанович, род. в 1906 г., Рязанская обл., Клепиковский р-н, д. Слобода, рядовой. Умер 27.01.2001 г.

ЛАРИН Василий Николаевич, род. в 1924 г., Рязанская обл., Клепиковский р-н, д. Алтухово. Умер 01.06.2004 г.

ЛАРИН Владимир Степанович, род. в 1910 г., Рязанская обл., Клепиковский р-н, Криушинский с/с, рядовой.

ЛАРИН Ефим Миронович, род. в 1914 г., Рязанская обл., Клепиковский р-н, Чирятский с/с, сержант.

ЛАРИН Иван Андреевич, род. в 1908 г., Рязанская обл., Клепиковский р-н, д. Чарсуль, рядовой.

ЛАРИН Иван Степанович, род. в 1904 г., Рязанская обл., Клепиковский р-н, д. Слобода, сержант.

ЛАРИН Михаил Дмитриевич, род. в 1926 г., Рязанская обл., Клепиковский р-н, Беловский с/с, старший сержант, пулеметчик.

ЛАРИН Николай Андреевич, род. в 1893 г., рядовой.

ЛАРИН Николай Степанович, род. в 1913 г., Рязанская обл., Клепиковский р-н, Криушинский с/с, рядовой.

ЛАРИН Петр Семенович, род. в 1908 г., Рязанская обл., Клепиковский р-н, д. Ветчаны, рядовой, стрелок.

ЛАРИН Сергей Семенович, род. в 1927 г., Рязанская обл., Клепиковский р-н, Криушинский с/с, сержант.

ЛАРИН Степан Федорович, род. в 1898 г., Рязанская обл., Клепиковский р-н, Гришинский с/с, рядовой.

ЛАРИЧКИН Василий Кондратьевич, род. в 1927 г., Рязанская обл., Клепиковский р-н, д. Шаранино, мл. сержант.

ЛАРИЧКИН Дмитрий Максимович, род. в 1908 г., Рязанская обл., Клепиковский р-н, д. Малахово, рядовой.

ЛАРИЧКИН Иван Никитович, род. в 1924 г., Рязанская обл., Клепиковский р-н, д. Шаранино, сержант.

ЛАРКИН Иван Дмитриевич, род. в 1907 г., Рязанская обл., г. Спас-Клепики, сержант.

ЛАРЦЕВ Василий Иванович, род. в 1926 г., Рязанская обл., Клепиковский р-н, д. Иванково, ст. сержант.

ЛАРЬКОВ Иван Николаевич, род.: Рязанская обл., Клепиковский р-н, д. Мордвиново, мичман.

ЛАРЬКОВ Иван Яковлевич, род. в 1915 г., Рязанская обл., Клепиковский р-н, д. Голево, связист.

ЛАРЬКОВ Михаил Георгиевич, род. в 1908 г., Рязанская обл., Клепиковский р-н, р.п. Тума, сержант.

ЛАРЬКОВ Сергей Яковлевич, род. в 1919 г., Рязанская обл., Клепиковский р-н, д. Голево, лейтенант.

ЛАРЮТИН Иван Петрович, род. в 1914 г., Рязанская обл., Клепиковский р-н, д. Бычково, сержант.

ЛАРЮТОЧКИН Василий Матвеевич, род. в 1905 г., Рязанская обл., Клепиковский р-н, д. Андроново, рядовой, стрелок.

ЛАТЫШЕВ Семен Михайлович, род. в 1926 г., Рязанская обл., г. Спас-Клепики, ефрейтор.

ЛЕБЕДЕВ Александр Алексеевич, род. в 1925 г., Рязанская обл., Клепиковский р-н, д. Лихунино, сержант.

ЛЕБЕДЕВ Александр Васильевич, род. в 1925 г., Рязанская обл., Клепиковский р-н, д. Извеково, сержант, дважды ранен.

ЛЕБЕДЕВ Алексей Терентьевич, род. в 1927 г., Рязанская обл., Клепиковский р-н, д. Бакастово, рядовой.

ЛЕБЕДЕВ Василий Терентьевич, род. в 1927 г., Рязанская обл.,

Клепиковский р-н, д. Бакастово, рядовой.

ЛЕБЕДЕВ Василий Фадеевич, род. в 1914 г., Рязанская обл., Клепиковский р-н, д. Хаустово, сержант.

ЛЕБЕДЕВ Василий Петрович, род. в 1918 г., Рязанская обл., Клепиковский р-н, д. Голованово, сержант.

ЛЕБЕДЕВ Виктор Васильевич, род. в 1927 г., Рязанская обл., Клепиковский р-н, д. Голево, рядовой.

ЛЕБЕДЕВ Владимир Леонидович, род. в 1915 г., Рязанская обл., Клепиковский р-н, с. Шеенки, рядовой.

ЛЕБЕДЕВ Иван Иванович, род. в 1925 г., Рязанская обл., Клепиковский р-н, Аристовский с/с, старший сержант.

ЛЕБЕДЕВ Иван Леонидович, род. в 1911 г., Рязанская обл., Клепиковский р-н, с. Шеенки.

ЛЕБЕДЕВ Михаил Васильевич, род. в 1921 г., Рязанская обл., Клепиковский р-н, Черновский с/с, сержант.

ЛЕБЕДЕВ Михаил Ефимович, род. 1921 г., Рязанская обл., Клепиковский р-н, д. Черное, рядовой, наводчик артиллерийской установки, ранен. Награжден медалью «За взятие Берлина».

ЛЕВИН Александр Иванович, род. в 1918 г., Рязанская обл., Клепиковский р-н, д. Ново-Александровка, артиллерист.

ЛЕВИН Андрей Андреевич, род. в 1917 г., Рязанская обл., Клепиковский р-н, д. Демино, рядовой.

ЛЕВИН Андрей Андреевич, род. в 1926 г., Рязанская обл., Клепиковский р-н, д. Норино, сержант, связист. Награжден орденом Красной Звезды, медалями «За отвагу», «За взятие Кенигсберга».

ЛЕВИН Василий Иванович, род. в 1918 г., Рязанская обл., Клепиковский р-н, д. Макарово, ст. сержант, радист. Награжден медалями «За оборону Ленинграда», «За боевые заслуги», «За победу над Германией в Великой Отечественной войне 1941–1945 гг.».

ЛЕВИН Василий Кондратьевич, род. в 1920 г., Рязанская обл., Клепиковский р-н, сержант.

ЛЕВИН Владимир Васильевич, род. в 1925 г., Рязанская обл., Клепиковский р-н, д. Норино.

ЛЕВИН Владимир Емельянович, род. в 1925 г., Рязанская обл., Клепиковский р-н, д. Норино.

ЛЕВИН Дмитрий Федорович, род.



в 1901 г., Рязанская губерния, Касимовский уезд, д. Макарово. Участвовал в Гражданской войне. С августа 1941 года служил в ЭГ № 3009 в г. Спас-Клепики начальником материальной части. Прошел с госпиталем по дорогам войны до г. Арнсвальд (Германия). Награжден орденами Красной Звезды, Отечественной войны. Умер в 1988 году.

ЛЕВИН Иван Васильевич, род. в 1910 г., Рязанская обл., Клепиковский р-н, д. Гаврино.

ЛЕВИН Иван Георгиевич, род. в 1925 г., Рязанская обл., Клепиковский р-н, д. Романово, сержант.

ЛЕВИН Михаил Яковлевич, род. в 1898 г., Рязанская обл., Клепиковский р-н, д. Гаврино.

ЛЕВИН Николай Иванович, род. в 1920 г., Рязанская обл., Клепиковский р-н, д. Ново-Александровка.

ЛЕВИН Николай Петрович, род. в 1926 г., Рязанская обл., Клепиковский р-н, д. Норино, сержант, артиллерист, командир орудия. Награжден орденом Красной Звезды, медалью «За взятие Кенигсберга».

ЛЕВИН Николай Сергеевич, род. в 1911 г., Рязанская обл., Клепиковский р-н, д. Ново-Александровка.

ЛЕВИН Сергей Иванович, род. в 1924 г., Рязанская обл., Клепиковский р-н, д. Ново-Александровка.

ЛЕВИН Сергей Максимович, род. в 1922 г., рядовой.

ЛЕВИН Сергей Михайлович, род. в 1920 г., Рязанская обл., Клепиковский р-н, д. Ново-Александровка.

ЛЕВИНА Клавдия Алексеевна, род. в 1923 г., Рязанская обл., Клепиковский р-н, Аристовский с/с, рядовой.

ЛЕВИНА Мария Георгиевна, род. в 1922 г., Рязанская обл., Клепиковский р-н, д. Ильино, сержант, машинистка. Награждена медалью «За отвагу».

ЛЕВКИН Александр Петрович, род. в 1913 г., Рязанская обл., Клепиковский р-н, с. Бусаево, сержант.

ЛЕВКИН Андрей Петрович, род. в 1918 г., Рязанская обл., Клепиковский р-н, с. Бусаево, рядовой. Награжден орденом Красной Звезды, медалью «За боевые заслуги».

ЛЕВКИН Иван Гуреевич, род. в 1916 г., Рязанская обл., Клепиковский р-н, д. Воронцово, рядовой.

ЛЕВКИН Петр Петрович, род. в 1922 г., Рязанская обл., Клепиковский р-н, Алтуховский с/с, старшина.

ЛЕЖЕНКИН Михаил Максимович, род. в 1919 г., Рязанская обл., г. Спас-Клепики, сержант.

ЛЕЗУНОВ Степан Семенович, род. в 1910 г.

ЛЕЙКИН Василий Илларионович, род. в 1921 г., Рязанская обл., Клепиковский р-н, д. Ветчаны, рядовой, писарь.

ЛЕЙКИН Григорий Ксенофонтович, род. в 1912 г., Рязанская обл., Клепиковский р-н, д. Курша, рядовой.

ЛЕЙКИН Николай Васильевич, род. в 1926 г., Рязанская обл., Клепиковский р-н, д. Голованово.

ЛЕЙКИН Роман Егорович, род. в 1918 г., Рязанская обл., Клепиковский р-н, д. Ветчаны, рядовой.

ЛЕЙХТ Константин Иосифович, род. в 1927 г., Рязанская обл., Клепиковский р-н, д. Бакастово, ст. матрос.

ЛЕКСИКОВ Петр Михайлович, род. в 1923 г.

ЛЕНОВИЧ Ошер Львович, род. в 1908 г., Рязанская обл., Клепиковский р-н, Криушинский с/с, рядовой.

ЛЕНЮШКИН Иван Сергеевич, род. в 1918 г., Рязанская обл., Клепиковский р-н, Чирятский с/с, рядовой.

ЛЕОНКИН Матвей Тимофеевич, род. в 1914 г., Рязанская обл., Клепиковский р-н, р.п. Тума, старшина. Награжден орденом Красной Звезды, медалями «За боевые заслуги», «За освобождение Праги», «За победу над Германией в Великой Отечественной войне 1941–1945 гг.».

ЛЕОНОВ Алексей Дмитриевич, род. в 1926 г., Рязанская обл., г. Спас-Клепики, рядовой.

ЛЕОНОВ Анатолий Михайлович, род. в 1920 г., Рязанская обл., Клепиковский р-н, д. Малое Дарьино, сержант.

ЛЕОНОВ Николай Иванович, род. в 1923 г., Рязанская обл., Клепиковский р-н, Калдевский с/с, рядовой. Умер 15.08.1986 г.

ЛЕОНТЬЕВ Иван Платонович, род. в 1904 г., Рязанская обл., Клепиковский р-н, Тюковский с/с, сержант.

ЛЕОНТЬЕВ Михаил Васильевич, род. в 1920 г., Рязанская обл., Клепиковский р-н, Ушморский с/с, мл. сержант.

ЛЕОНТЬЕВ Петр Иванович, род. в 1922 г., Рязанская обл., Клепиковский р-н, Оськинский с/с, сержант, ранен. Награжден медалью «За отвагу».

ЛЕОНТЬЕВ Серафим Иванович, род. в 1910 г., Рязанская обл., Клепиковский р-н, д. Кобылинка, сержант.

ЛЕСИН Александр Аркадьевич, род. в 1919 г., Рязанская обл., Клепиковский р-н, д. Колесниково, рядовой, стрелок.

ЛЕСКИН Иван Васильевич, род. в 1922 г., Рязанская обл., Клепиковский р-н, Беловский с/с, сержант.

ЛЕСОВОЙ Григорий Павлович, род. 1907 г., Рязанская обл., Клепиковский р-н, д. Березняк, рядовой.

ЛЕТОВ Михаил Павлович, род. в 1925 г., Рязанская обл., Клепиковский р-н, Оськинский с/с, рядовой.

ЛЕЩЕВ Иван Иванович, род. в 1924 г., Рязанская обл., Клепиковский р-н, д. Тимохино.

ЛЕЩЁВ Сергей Андреевич, род. в 1910 г., Рязанская обл., Клепиковский р-н, Тюковский с/с, сержант.

ЛИЗУНОВ Василий Матвеевич, род. в 1914 г., Рязанская обл., Клепиковский р-н, Оськинский с/с, рядовой.

ЛИЗУНОВ Григорий Егорович, род. в 1927 г., Рязанская обл., Клепиковский р-н, р.п. Тума, рядовой.

ЛИЗУНОВ Григорий Кириллович, род. в 1907 г., Рязанская обл., Клепиковский р-н, д. Оськино, рядовой.

ЛИНЬКОВ Александр Васильевич, род. в 1915 г.

ЛИПАКОВ Михаил Агафонович, род. в 1911 г., Рязанская обл., Клепиковский р-н, с. Спирино, рядовой.

ЛИПАТКИН Николай Иванович, род. в 1922 г., Рязанская обл., Клепиковский р-н, д. Давыдово, рядовой.

ЛИПАТОВ Василий Иванович, род. в 1912 г., Рязанская обл., Клепиковский р-н, д. Ивкино, ст. сержант, сапер. Награжден медалью «За отвагу».

ЛИПАТОВ Василий Елисеевич, род. в 1911 г., Рязанская обл., Клепиковский р-н, Екшурский с/с, сержант, разведчик. Награжден медалью «За отвагу». Умер 13.01.2000 г.

ЛИПАТОВ Егор Елисеевич, род. в 1908 г., Рязанская обл., Клепиковский р-н, Гришинский с/с, рядовой.

ЛИПАТОВ Иван Андреевич, род. в 1926 г., Рязанская обл., г. Спас-Клепики, рядовой.

ЛИПАТОВ Матвей Андреевич, род. в 1922 г., Рязанская обл., Клепиковский р-н, Беловский с/с, сержант.

ЛИПАТОВ Моисей Иванович, род. в 1927 г., Рязанская обл., г. Спас-Клепики, рядовой.

ЛИПИН Александр Александрович, род. в 1914 г., Рязанская обл., Клепиковский р-н, с. Бусаево, сержант, ранен. Умер 16.02.1987 г.

ЛИПИН Петр Егорович, род. в 1923 г., Рязанская обл., Клепиковский р-н, д. Колесниково.

ЛИСАК Павел Михайлович, род. в 1910 г.

ЛИСЕНКОВ Михаил Фролович, род. в 1914 г., Рязанская обл., Клепиковский р-н, Ушморский с/с, рядовой.

ЛИСИЦЫН Василий Степанович, род. в 1911 г., Рязанская обл., Клепиковский р-н, д. Киряево, командир отделения. Награжден двумя орденами Красной Звезды, медалями «За взятие Берлина», «За освобождение Варшавы», «За победу над Германией в Великой Отечественной войне 1941–1945 гг.».

ЛИСИЦЫН Иван Сидорович, род. в 1911 г., Рязанская обл., Клепиковский р-н, с. Чуфилово. Умер 05.11.1990 г.

ЛИСИЦЫН Илья Васильевич, род. в 1893 г., Рязанская обл., Клепиковский р-н, с. Чуфилово.

ЛИСИЦЫН Павел Яковлевич, род. в 1926 г., Рязанская обл., Клепиковский р-н, д. Коренево, ст. сержант, телефонист. Умер 2.04.1995 г.

ЛИСИЦЫН Петр Родионович, род. в 1919 г., Рязанская обл., Клепиковский р-н, д. Чуфилово, сержант.

ЛИСОВ Аким Ульянович, род. в 1906 г., Рязанская обл., Клепиковский р-н, д. Былино.

ЛИСОВСКИЙ Дмитрий Павлович, род. в 1926 г., Рязанская обл., Клепиковский р-н, р.п. Тума, рядовой.

ЛИСТОВ Сергей Михайлович, род. в 1913 г., Рязанская обл., Клепиковский р-н, д. Голованова Дача, сержант.

ЛИФАНОВ Иван Егорович, род. в 1924 г., Рязанская обл., Клепиковский р-н, д. Заборье, ст. сержант.

ЛОБАНОВ Александр Андреевич, род. в 1914 г., Рязанская обл., Клепиковский р-н, Екшурский с/с, старшина.

ЛОБАНОВ Алексей Алексеевич, род. в 1917 г., Рязанская обл., Клепиковский р-н, р.п. Тума, рядовой.

ЛОБАНОВ Герасим Дмитриевич, род. в 1895 г., Рязанская обл., Клепиковский р-н, Екшурский с/с, рядовой.

ЛОБАНОВ Дмитрий Герасимович, род. в 1920 г., Рязанская обл., Клепиковский р-н, д. Иншаково, шофер.

ЛОБАНОВ Иван Андреевич, род. в 1924 г., Рязанская обл., Клепиковский р-н, Аристовский с/с, рядовой.

ЛОБАНОВ Иван Артемович, род. в 1911 г., Рязанская обл., Клепиковский р-н, Макеевский с/с, рядовой.

ЛОБАНОВ Иван Сергеевич, род. в 1897 г., Рязанская обл., Клепиковский р-н, Екшурский с/с, рядовой.

ЛОБАНОВ Иван Филиппович, род. в 1923 г., Рязанская обл., Клепиковский р-н, Екшурский с/с, сержант, связист.

ЛОБАНОВ Кузьма Федорович, род. в 1903 г., Рязанская обл., Клепиковский р-н, Аристовский с/с, рядовой.

ЛОБАНОВ Михаил Иванович, род. в 1920 г., Рязанская обл., г. Спас-Клепики, рядовой.

ЛОБАНОВ Михаил Михайлович, род. в 1924 г., Рязанская обл., Клепиковский р-н, Аристовский с/с, старшина.

ЛОБАНОВ Михаил Петрович, род. 17.11.1925 г., Рязанская обл., Клепиковский р-н, д. Иншаково, сержант, стрелок, ранен.

ЛОБАНОВ Николай Андреевич, род. в 1921 г., Рязанская обл., Клепиковский р-н, Аристовский с/с, рядовой.

ЛОБАНОВ Николай Иванович, род. в 1904 г., Рязанская обл., Клепиковский р-н, Макеевский с/с, сержант.

ЛОБАНОВ Павел Дмитриевич, род. в 1901 г., Рязанская обл., Клепиковский р-н, Аристовский с/с, рядовой.

ЛОБАНОВ Петр Федорович, род. в 1897 г., Рязанская обл., Клепиковский р-н, Аристовский с/с, рядовой.

ЛОБАНОВ Таисий Артемович, род. в 1902 г., Рязанская обл., Клепиковский р-н, д. Карцево, рядовой.

ЛОБАНОВА Елена Гавриловна, род. в 1917 г., Рязанская обл., г. Спас-Клепики, рядовой.

ЛОБАЧЕВ Василий Гаврилович, род. в 1902 г., Рязанская обл., Клепиковский р-н, д. Уречное.

ЛОБАЧЕВ Владимир Карпович, род.: Рязанская обл., Клепиковский р-н, д. Уречное.

ЛОБАЧЕВ Григорий Гаврилович, род. в 1907 г., Рязанская обл., Клепиковский р-н, д. Уречное.

ЛОБАЧЕВ Сергей Максимович, род. в 1926 г., Рязанская обл., Клепиковский р-н, д. Уречное.

ЛОБЕНКО Иосиф Фомич, род. в 1925 г., Рязанская обл., Клепиковский р-н, Криушинский с/с, гвардии ст. сержант.

ЛОБЗОВ Александр Трофимович, род. в 1904 г., Рязанская обл., Клепиковский р-н, д. Немятово.

ЛОБЗОВ Григорий Васильевич, род. в 1922 г., Рязанская обл., Клепиковский р-н, д. Немятово, рядовой, стрелок. Умер 12.11.2003 г.

ЛОБЗОВ Михаил Трофимович, род. в 1920 г., Рязанская обл., Клепиковский р-н, д. Немятово, старшина, матрос. Награжден медалями «За боевые заслуги», «За отвагу», «За оборону Ленинграда».

ЛОБЗОВ Никита Иванович, род. в 1921 г., Рязанская обл., Клепиковский р-н, д. Немятово, рядовой, танкист-шофер.

ЛОБОВ Алексей Александрович, род. в 1901 г., Рязанская обл., г. Спас-Клепики, сержант.

ЛОВАНОВ Дмитрий Егорович, род.: Рязанская обл., Клепиковский р-н, д. Молькино.

ЛОВАНОВ Николай Егорович, род.: Рязанская обл., Клепиковский р-н, д. Молькино.

ЛОГВИНОВ Константин Иванович, род. в 1914 г., Рязанская обл., г. Спас-Клепики, рядовой.

ЛОГИНОВ Василий Иванович, род. в 1921 г., Рязанская обл., Клепиковский р-н, д. Чащино.

ЛОГИНОВ Захар Филиппович, род. в 1918 г., Рязанская обл., Клепиковский р-н, д. Чуфилово, сержант.

ЛОГИНОВ Иван Степанович, род. в 1898 г., Рязанская обл., Клепиковский р-н, д. Чащино.

ЛОГИНОВ Михаил Иванович, род. в 1921 г., Рязанская обл., Клепиковский р-н, д. Уречное, связист. Награжден медалью «За отвагу».

ЛОГИНОВ Михаил Михайлович, род. в 1915 г., Рязанская обл., Клепиковский р-н, д. Дмитриево, рядовой, водитель прожекторной установки. Умер 3.08.1990 г.

ЛОГИНОВ Петр Иванович, род. в 1925 г., Рязанская обл., Клепиковский р-н, д. Дмитриево. Умер 12.08.1992 г.

ЛОГИНОВ Прокофий Филиппович, род. в 1913 г., Рязанская обл., Клепиковский р-н, д. Чуфилово, старшина.

ЛОГУНОВ Михаил Алексеевич, род. в 1924 г., Рязанская обл., Клепиковский р-н, д. Оськино.

ЛОЖЕЧКИН Иван Иванович, род. в 1920 г., Рязанская обл., Клепиковский р-н, д. Молькино, рядовой.

ЛОЖКИН Василий Иванович, род. в 1924 г., Рязанская обл., Клепиковский р-н, д. Сусово, сержант.

ЛОЖКИН Григорий Иванович, род. в 1927 г., Рязанская обл., г. Рязань, мл. сержант.

ЛОЖКИН Ефим Алексеевич, род. в 1918 г., Рязанская обл., Клепиковский р-н, д. Сусово, рядовой.

ЛОКТЮШОВ Валентин Андреевич, род. в 1924 г., Рязанская обл., Клепиковский р-н, д. Волчково.

ЛОКТЮШОВ Василий Сергеевич, род. в 1921 г., Рязанская обл., Клепиковский р-н, д. Волчково.

ЛОКТЮШОВ Егор Васильевич, род. в 1914 г., Рязанская обл., Клепиковский р-н, д. Немятово, рядовой, пулеметчик. Награжден медалью «За боевые заслуги».

ЛОПАТИН Александр Степанович, род. в 1927 г., Рязанская обл., Клепиковский р-н, д. Шаранино, мл. сержант.

ЛОПАТИН Иван Васильевич, род. в 1926 г., Рязанская обл., Клепиковский р-н, д. Андроново, рядовой, пулеметчик, шофер.

ЛОПАТИН Иван Трофимович, род. в 1925 г., Рязанская обл., Клепиковский р-н, д. Андроново, рядовой.

ЛОПАТИН Николай Степанович, род. в 1921 г., Рязанская обл., Клепиковский р-н, д. Шаранино, сержант.

ЛОПАТИН Тимофей Сергеевич, род. в 1904 г., Рязанская обл., Клепиковский р-н, Оськинский с/с, рядовой.

ЛОПУХОВ Александр Антонович, род. в 1926 г., Рязанская обл., Клепиковский р-н, Оськинский с/с, сержант.

ЛОПУХОВ Архип Ильич, род. в 1902 г., Рязанская обл., Клепиковский р-н, Оськинский с/с, рядовой.

ЛОПУХОВ Иван Иванович, род. в 1912 г., Рязанская обл., Клепиковский р-н, д. Крутово, рядовой. Награжден медалью «За отвагу».

ЛОПУХОВ Иван Петрович, род. в 1913 г., Рязанская обл., Клепиковский р-н, д. Харино, ранен.

ЛОПУХОВ Матвей Григорьевич, род. в 1913 г., Рязанская обл., г. Спас-Клепики, сержант.

ЛОПУХОВ Никита Абрамович, род. в 1923 г., Рязанская обл., Клепиковский р-н, Оськинский с/с, рядовой.

ЛОПУХОВ Николай Антонович, род. 21.10.1923 г., Рязанская обл., Клепиковский р-н, д. Максино, рядовой, радиотелеграфист 271-го гвардии зенитно-артиллерийского полка 8-й гвардейской армии. Разведчик, конспиративная кличка «Крикун», свободно владел немецким языком, переодевшись в немецкую форму, неоднократно ходил во вражеский тыл. Участвовал в освобождении Венгрии, Болгарии, Польши. Ранен. Награжден двумя орденами Славы, медалью «За боевые заслуги». После войны окончил Рязанское педагогическое училище. Работал учителем в Оськинской школе. Умер 7.02.1950 г.



ЛОПУХОВ Николай Иванович, род. в 1919 г., Рязанская обл., Клепиковский р-н, Оськинский с/с, ст. сержант.

ЛОПУХОВ Роман Ильич, род. в 1905 г., Рязанская обл., Клепиковский р-н, Оськинский с/с, рядовой.

ЛОСЕВ Николай Федорович, род. в 1906 г., Рязанская обл., Клепиковский р-н, Оськинский с/с, рядовой.

ЛОХМАТИКОВ Иван Ефремович, род. в 1921 г., Рязанская обл., Клепиковский р-н, д. Карцево, рядовой.

★ **Герой Советского Союза**

★ **Участник Парада Победы 24 июня 1945 г. на Красной площади в Москве**

ЛОХМАТИКОВ Филипп Прокофьевич, род. 22.10.1923 г., Рязанская губерния, Спас-Клепиковский уезд (ныне Клепиковский р-н), генерал-майор.

ЛОШКАРЕВ Михаил Дмитриевич, род. в 1919 г., Рязанская обл., Клепиковский р-н, Ушморский с/с, старшина.

ЛОЩАКОВ Яков Максимович, род. в 1899 г., Рязанская обл., Клепиковский р-н, Задне-Пилевский с/с, рядовой.

ЛУБКОВ Василий Николаевич, род. в 1898 г., Рязанская обл., Клепиковский р-н, Тюковский с/с, рядовой.

ЛУБКОВА Евдокия Петровна, род. в 1922 г., Рязанская обл., Клепиковский р-н, д. Фомино, рядовой.

ЛУГОВ Юрий Михайлович, род. в 1926 г., Рязанская обл., Клепиковский р-н, д. Воронцово, сержант.

ЛУГОВОЙ Сергей Павлович, род. в 1919 г., Рязанская обл., Клепиковский р-н, д. Извеково, сержант.

ЛУГОВОЙ Семен Степанович, род. в 1917 г., Рязанская обл., Клепиковский р-н, с. Спирино, сержант.

ЛУКАНИН Михаил Николаевич, род. в 1915 г., Рязанская обл., Клепиковский р-н, Екшурский с/с, сержант.

ЛУКАШОВ Анатолий Федорович, род. в 1927 г., Рязанская обл., Клепиковский р-н, р.п. Тума, ефрейтор.

ЛУКАШОВ Андрей Иванович, род. в 1919 г., Рязанская обл., Клепиковский р-н, д. Проваторово, рядовой, ранен. Умер 28.10.1989 г.

ЛУКАШОВ Василий Максимович, род. в 1923 г., Рязанская обл., Клепиковский р-н, д. Воронцово, старшина.

ЛУКАШОВ Владимир Максимович, род. в 1920 г., Рязанская обл., Клепиковский р-н, д. Воронцово, рядовой.

ЛУКАШОВ Григорий Дмитриевич, род. в 1908 г. Награжден медалями «За отвагу», «За боевые заслуги», «За победу над Германией в Великой Отечественной войне 1941–1945 гг.».

ЛУКАШОВ Григорий Егорович, род.: Рязанская обл., Клепиковский р-н, д. Проваторово.

ЛУКАШОВ Григорий Иванович, род. в 1921 г., Рязанская обл., г. Спас-Клепики, рядовой.

ЛУКАШОВ Дмитрий Иванович, род.: Рязанская обл., Клепиковский р-н, д. Проваторово.

ЛУКАШОВ Евграф (Егор) Григорьевич, род. в 1900 г., Рязанская обл., Клепиковский р-н, д. Проваторово, рядовой.

ЛУКАШОВ Иван Акимович, род. в 1915 г., Рязанская обл., Клепиковский р-н, д. Киряево.

ЛУКАШОВ Иван Ермолаевич, род. в 1918 г., Рязанская обл., Клепиковский р-н, Калдевский с/с, мл. сержант.

ЛУКАШОВ Иван Максимович, род. в 1912 г., Рязанская обл., Клепиковский р-н, д. Воронцово, рядовой.

ЛУКАШОВ Иван Терентьевич, род. в 1927 г., Рязанская обл., Клепиковский р-н, д. Уткино, сержант.

ЛУКАШОВ Михаил Григорьевич, род.: Рязанская обл., Клепиковский р-н, д. Проваторово.

ЛУКАШОВ Николай Егорович, род. в 1925 г., Рязанская обл., Клепиковский р-н, д. Проваторово, рядовой, ранен. Умер 10.04.1992 г.

ЛУКАШОВ Николай Игнатьевич, род. в 1926 г., Рязанская обл., Клепиковский р-н, д. Чуфилово, рядовой.

ЛУКАШОВ Павел Григорьевич, род.: Рязанская обл., Клепиковский р-н, д. Проваторово.

ЛУКАШОВ Петр Тимофеевич, род. в 1922 г., Рязанская обл., Клепиковский р-н, д. Колесниково, капитан, писарь при штабе.

ЛУКАШОВ Петр Федорович, род. в 1901 г., Рязанская обл., г. Спас-Клепики, рядовой.

ЛУКАШОВ Семен Васильевич, род. в 1916 г., Рязанская обл., Клепиковский р-н, д. Волчково, рядовой. Умер 13.06.1977 г.

ЛУКАШОВ Сергей Тимофеевич, род. в 1926 г., Рязанская обл., Клепиковский р-н, д. Колесниково, рядовой, стрелок, ранен.

ЛУКАШОВ Степан Леонтьевич, род. в 1923 г., Рязанская обл., Клепиковский р-н, д. Волчково, сержант. Умер 26.10.1982 г.

ЛУКАШОВ Федот, род. в 1912 г., Рязанская обл., Клепиковский р-н, д. Колесниково.

ЛУКИН Иван Андреевич, род. в 1923 г., Рязанская обл., г. Спас-Клепики, сержант.

ЛУНИН Василий Васильевич, род. в 1921 г., Рязанская обл., Клепиковский р-н, р.п. Тума, сержант, наводчик. Награжден медалями «За взятие Берлина», «За победу над Германией в Великой Отечественной войне 1941–1945 гг.».

ЛЫКИН Иван Михайлович, род. в 1924 г., Рязанская обл., Клепиковский р-н, Аристовский с/с, сержант.

ЛЫСКИН Владимир Михайлович, род. в 1922 г.

ЛЫСОВ Василий Петрович, род. в 1915 г., мл. лейтенант.

ЛЫЧКИН Александр Андреевич, род. в 1922 г., Рязанская обл., Клепиковский р-н, д. Аносово, рядовой.

ЛЫЧКИН Владимир Михайлович, род. в 1922 г., Рязанская обл., Клепиковский р-н, д. Ново-Аносово, ст. лейтенант, артиллерист, ранен. Награжден орденом Красной Звезды, медалью «За оборону Сталинграда». Умер 8.09.1998 г.

ЛЫЧКИН Владимир Сергеевич, род. в 1927 г., Рязанская обл., Клепиковский р-н, д. Ново-Аносово, рядовой.

ЛЫЧКИН Георгий Михайлович, род. в 1925 г., Рязанская обл., Клепиковский р-н, д. Ново-Аносово, старшина.

ЛЫЧКИН Иван Петрович, род. в 1910 г., Рязанская обл., Клепиковский р-н, д. Аносово.

ЛЫЧКИН Михаил Андреевич, род.: Рязанская обл., Клепиковский р-н, д. Аносово. Награжден медалью «За отвагу».

ЛЫЧКИН Михаил Кузьмич, род. в 1920 г., Рязанская обл., Клепиковский р-н, д. Аносово, сержант.

ЛЫЧКИН Михаил Петрович, род. в 1916 г., Рязанская обл., Клепиковский р-н, д. Аносово, рядовой.

ЛЫЧКИН Яков Филиппович, род. в 1904 г., Рязанская обл., Клепиковский р-н, д. Аносово.

ЛЬВОВ Виктор Иванович, род. в 1926 г., Рязанская обл., Клепиковский р-н, с. Бусаево, сержант, связист.

ЛЮБАКОВ Андрей Феоктистович, род. в 1922 г., Рязанская обл., Клепиковский р-н, Екшурский с/с, рядовой.

ЛЮБАКОВ Афанасий Васильевич, род. в 1913 г., Рязанская обл., Клепиковский р-н, Оськинский с/с, рядовой.

ЛЮБАКОВ Савелий Степанович, род. в 1927 г., Рязанская обл., Клепиковский р-н, Оськинский с/с, сержант.

ЛЮБАКОВ Степан Егорович, род. в 1896 г., Рязанская обл., Клепиковский р-н, Оськинский с/с, сержант.

ЛЮБАКОВ Тимофей Алексеевич, род. в 1912 г., Рязанская обл., Клепиковский р-н, д. Карцево, сержант. Награжден медалями «За боевые заслуги», «За оборону Москвы», «За победу над Германией в Великой Отечественной войне 1941–1945 гг.».

ЛЮБКОВ Виктор Андреевич, род. в 1927 г., Рязанская обл., Клепиковский р-н, Тюковский с/с, сержант.

ЛЮБОВ Василий Алексеевич, род. в 1922 г., Рязанская обл., Клепиковский р-н, Ушморский с/с, сержант. Награжден медалями «За боевые заслуги», «За отвагу», «За оборону Сталинграда», «За взятие Берлина», «За победу над Германией в Великой Отечественной войне 1941–1945 гг.».

ЛЮТОВ Григорий Филиппович, род. в 1903 г., Рязанская обл., Клепиковский р-н, Задне-Пилевский с/с, сержант.

ЛЮШНИН Федор Захарович, род. в 1913 г., Рязанская обл., Клепиковский р-н, Криушинский с/с, рядовой.

ЛЯЛИН Иван Андреевич, род. в 1921 г., Рязанская обл., Клепиковский р-н, д. Воронцово, рядовой.

ЛЯЛИН Иван Андреевич, род. в 1923 г., Рязанская обл., Клепиковский р-н, д. Воронцово, сержант.

ЛЯПИН Василий Никитович, род. в 1924 г., Рязанская обл., Клепиковский р-н, д. Горы, сержант.

М

МАВРИН Алексей Сергеевич, род. в 1927 г., Рязанская обл., Клепиковский р-н, Аристовский с/с, рядовой.

МАВРИН Иван Дмитриевич, род. в 1927 г., Рязанская обл., Клепиковский р-н, Аристовский с/с, рядовой.

МАВРИЦИН Дмитрий Васильевич, род. в 1923 г., Рязанская обл., Клепиковский р-н, д. Теребово, сержант, разведчик, дважды ранен. Награжден орденами Славы, Отечественной войны.

МАВРИЦЫН Иван Акимович, род. в 1909 г., Рязанская обл., Клепиковский р-н, Калдевский с/с, сержант.

МАВРИЦЫН Иван Сергеевич, род. в 1924 г., Рязанская обл., Клепиковский р-н, д. Теребово, сержант.

МАЗАНОВ Василий Фадеевич, род. в 1919 г., Рязанская обл., Клепиковский р-н, Гришинский с/с, сержант.

МАЗАНОВ Иван Павлович, род. в 1914 г., Рязанская обл., Клепиковский р-н, Криушинский с/с, рядовой.

МАЗАНОВ Лазарь Иванович, род. в 1904 г., Рязанская обл., Клепиковский р-н, Гришинский с/с, сержант.

МАЗАНОВ Максим Павлович, род. в 1919 г., Рязанская обл., Клепиковский р-н, Криушинский с/с, рядовой.

МАЗАНОВ Семен Яковлевич, род. в 1918 г., Рязанская обл., Клепиковский р-н, Гришинский с/с, рядовой.

МАЗАНОВ Федор Григорьевич, род. в 1918 г., Рязанская обл., Клепиковский р-н, Гришинский с/с, рядовой.

МАЙОРОВ Андрей Егорович, род. в 1913 г., Рязанская обл., Клепиковский р-н, д. Амлешово, сержант.

МАЙОРОВ Гаврил Андреевич, род. в 1911 г., Рязанская обл., Клепиковский р-н, д. Амлешово, рядовой.

МАЙОРОВ Григорий Кузьмич, род. в 1919 г., Рязанская обл., Клепиковский р-н, д. Амлешово, сержант.

МАЙОРОВ Григорий Павлович, род. в 1907 г., Рязанская обл., Клепиковский р-н, д. Амлешово.

МАЙОРОВ Иван Семенович, род. в 1913 г., Рязанская обл., Клепиковский р-н, Задне-Пилевский с/с, сержант.

МАЙОРОВ Иван Степанович, род. в 1913 г., рядовой, ранен. Награжден медалями «За оборону Москвы», «За победу над Германией в Великой Отечественной войне 1941—1945 гг.».

МАЙОРОВ Михаил Алексеевич, род. в 1910 г., Рязанская обл., Клепиковский р-н, д. Тюково, рядовой.

МАЙОРОВ Никита Степанович, род. в 1904 г., Рязанская обл., Клепиковский р-н, рядовой.

МАЙОРОВ Николай Герасимович, род. в 1924 г., Рязанская обл., Клепиковский р-н, д. Амлешовские Выселки, сержант.

МАЙОРОВ Николай Елисеевич, род. в 1921 г., Рязанская обл., Клепиковский р-н, д. Амлешово, сержант.

МАЙОРОВ Николай Иванович, род. в 1918 г., Рязанская обл., Клепиковский р-н, д. Амлешово, сержант.

МАЙОРОВ Николай Иванович, род. в 1921 г., Рязанская обл., Клепиковский р-н, д. Амлешово, сержант.

МАЙОРОВ Сергей Михайлович, род. в 1926 г., Рязанская обл., Клепиковский р-н, д. Амлешово, рядовой.

МАЙОРОВ Филипп Михайлович, род. в 1921 г., Рязанская обл., Клепиковский р-н, д. Амлешово.

МАКАРКИН Григорий Ефимович, род. в 1911 г., Рязанская обл., Клепиковский р-н, Беловский с/с, сержант.

МАКАРКИН Иван Филиппович, род. в 1919 г., Рязанская обл., Клепиковский р-н, д. Горячкино, рядовой.

МАКАРКИН Федор Никонович, род. в 1925 г., Рязанская обл.,

Клепиковский р-н, Задне-Пилевский с/с, ст. сержант.

МАКАРОВ Александр Акимович, род. в 1918 г., Рязанская обл., Клепиковский р-н, д. Уречное, рядовой, стрелок.

МАКАРОВ Александр Александрович, род. в 1903 г., Рязанская обл., Клепиковский р-н, д. Подсвятье, рядовой.

МАКАРОВ Алексей Алексеевич, род. в 1915 г., Рязанская обл., г. Спас-Клепики, сержант.

МАКАРОВ Алексей Григорьевич, род. в 1923 г., Рязанская обл., Клепиковский р-н, д. Былино.

МАКАРОВ Анатолий Иванович, род. в 1925 г., рядовой, ранен. Награжден орденом Славы.

МАКАРОВ Борис Александрович, род. в 1927 г., Рязанская обл., Клепиковский р-н, Ушморский с/с, мл. сержант.

МАКАРОВ Василий Никитович, род. в 1920 г., Рязанская обл., Клепиковский р-н, д. Голево, рядовой.

МАКАРОВ Владимир Григорьевич, род. в 1926 г., Рязанская обл., Клепиковский р-н, д. Былино.

МАКАРОВ Григорий Иванович, род. в 1900 г., Рязанская обл., Клепиковский р-н, д. Ивкино, рядовой.

МАКАРОВ Иван Егорович, род.: Рязанская обл., Клепиковский р-н, д. Уречное.

МАКАРОВ Иван Кузьмич, род. в 1916 г., Рязанская обл., Клепиковский р-н, Ушморский с/с, сержант, оружейный мастер. Награжден медалями «За оборону Москвы», «За победу над Германией в Великой Отечественной войне 1941–1945 гг.». Умер 6.10.1987 г.

МАКАРОВ Иван Митрофанович, род. в 1924 г., Рязанская обл., Клепиковский р-н, д. Макарово, сержант.

МАКАРОВ Михаил, род.: Рязанская обл., Клепиковский р-н, д. Уречное.

МАКАРОВ Михаил Артемович, род. в 1925 г., Рязанская обл., Клепиковский р-н, Калдевский с/с, сержант.

МАКАРОВ Михаил Макарович, род. в 1918 г., Рязанская обл., Клепиковский р-н, д. Константиново, рядовой.

МАКАРОВ Михаил Петрович, род. в 1922 г., сержант, артиллерист-наводчик. Награжден орденом Славы, медалями «За боевые заслуги», «За взятие Берлина», «За освобождение Варшавы».

МАКАРОВ Николай Васильевич, род. в 1927 г., Рязанская обл., Клепиковский р-н, Давыдовский с/с, сержант.

МАКАРОВ Петр Андреевич, род. в 1902 г., Рязанская обл., Клепиковский р-н, д. Былино.

МАКАРОВ Петр Никитович, род. в 1918 г., Рязанская обл., Клепиковский р-н, д. Голево, рядовой.

МАКАРОВ Терентий Федорович, род. в 1919 г., Рязанская обл., Клепиковский р-н, д. Иванково, рядовой.

МАКАРОВ Федор Михайлович, род. в 1926 г., Рязанская обл., Клепиковский р-н, д. Иванково, ефрейтор.

МАКАРОВА Надежда Григорьевна, род. в 1924 г., Рязанская обл., Клепиковский р-н, д. Ивкино, рядовой.

МАКАРЦЕВ Николай Спиридонович, род. в 1927 г., Рязанская обл., Клепиковский р-н, д. Горячкино, рядовой.

МАКЛЫГИН Иван Иванович, род. в 1906 г., Рязанская обл., Клепиковский р-н, Оськинский с/с, сержант.

МАКЛЫГИН Петр Иванович, род. в 1903 г., Рязанская обл., Клепиковский р-н, Оськинский с/с, рядовой.

МАКЛЫГИН Тимофей Иванович, род. в 1918 г., Рязанская обл., Клепиковский р-н, д. Заборье, сержант.

МАКОВ Александр Петрович, род. в 1924 г., Рязанская обл., Клепиковский р-н, Гришинский с/с, сержант.

МАКСАКОВ Андрей Матвеевич, род. в 1912 г., Рязанская обл., Клепиковский р-н, д. Тимохино, гв. ефрейтор.

МАКСАКОВ Сергей Дмитриевич, род. в 1911 г. Рязанская обл., Клепиковский р-н, Тимохинский с/с, сержант.

МАКСИМОВ Василий Петрович, род. в 1923 г., Рязанская обл., Клепиковский р-н, Тамышевский с/с, рядовой, связист.

МАКСИМОВ Григорий Павлович, род. в 1911 г., Рязанская обл., Клепиковский р-н, д. Большое Дарьино, рядовой, сапер.

МАКСИМОВ Дмитрий Афанасьевич, род. в 1918 г., Рязанская обл., Клепиковский р-н, д. Симоново, рядовой.

МАКСИМОВ Дмитрий Яковлевич, род. в 1910 г., Рязанская обл., Клепиковский р-н, Мало-Дарьинский с/с, рядовой.

МАКСИМОВ Евгений Михайлович, род. в 1925 г., Рязанская

обл., Клепиковский р-н, р.п. Тума, рядовой.

МАКСИМОВ Егор Павлович, род. в 1916 г., Рязанская обл., Клепиковский р-н, Пансуровский с/с, рядовой.

МАКСИМОВ Ефим Васильевич, род. в 1913 г., Рязанская обл., Клепиковский р-н, д. Взвоз, сержант.

МАКСИМОВ Иван Яковлевич, род. в 1916 г., Рязанская обл., Клепиковский р-н, д. Большое Дарьино, сержант.

МАКСИМОВ Михаил Яковлевич, род. в 1919 г., Рязанская обл., Клепиковский р-н, д. Большое Дарьино, рядовой, разведчик, дважды ранен. Награжден медалью «За победу над Германией в Великой Отечественной войне 1941—1945 гг.».

МАКСИМОВ Семен Сергеевич, род. в 1912 г., Рязанская обл., Клепиковский р-н, д. Куршево, рядовой.

МАКСИМОВ Федор Павлович, род. в 1923 г., Рязанская обл., Клепиковский р-н, д. Большое Дарьино.

МАКСИМОВА Анна Григорьевна, род. в 1922 г., Рязанская обл., Клепиковский р-н, Ушморский с/с, рядовой.

МАКСИН Илья Иванович, род. в 1924 г., Рязанская обл., Клепиковский р-н, д. Малахово, рядовой.

МАКСЮКОВ Михаил Романович, род. в 1906 г., Рязанская обл., Клепиковский р-н, д. Акулово, рядовой.

МАКСЮКОВ Фадей Яковлевич, род. в 1901 г., Рязанская обл., Клепиковский р-н, д. Афанасьево, рядовой.

МАКСЮКОВ Юрий Назарович, род. в 1924 г., Рязанская обл., Клепиковский р-н, д. Зубово, рядовой.

МАЛАХОВ Андрей Иванович, род. в 1897 г., Рязанская обл., Клепиковский р-н, Зубовский с/с, рядовой.

МАЛАХОВ Григорий Никитович, род. в 1914 г., Рязанская обл., Клепиковский р-н, р.п. Тума, рядовой.

МАЛАХОВ Дмитрий Яковлевич, род. в 1892 г., Рязанская обл., Клепиковский р-н, Екшурский с/с, рядовой.

МАЛАХОВ Иван Кузмич, род. в 1908 г., Рязанская обл., Клепиковский р-н, Чебукинский с/с, сержант.

МАЛАХОВ Николай Дмитриевич, род. в 1926 г., Рязанская обл., Клепиковский р-н, д. Анциферово, рядовой, стрелок. Награжден медалью «За отвагу».

МАЛАШИН Демьян Евграфович, род. в 1905 г., Рязанская обл., г. Спас-Клепики, рядовой.

МАЛАШКИН Григорий Куприянович, род. в 1922 г., Рязанская обл., Клепиковский р-н, Взвозовский с/с, сержант.

МАЛИНОВКИН Александр Сергеевич, род. в 1915 г., Рязанская обл., Клепиковский р-н, д. Задне-Пилево, ст. лейтенант. Участвовал в битве под Москвой. Награжден орденами Красной Звезды, Отечественной войны.

МАЛИНОВКИН Анатолий Сергеевич, род. в 1912 г.

МАЛИНОВКИН Иван Сергеевич, род. в 1910 г., Рязанская обл., Клепиковский р-н, д. Задне-Пилево, мл. лейтенант.

МАЛЫХИН Дмитрий Иванович, род. в 1924 г., Рязанская обл., Клепиковский р-н, Аристовский с/с, сержант.

МАЛЫХИН Иван Мартынович, род. в 1914 г., Рязанская обл., Клепиковский р-н, д. Извеково, старшина. Награжден медалями «За оборону Москвы», «За отвагу», «За взятие Берлина», «За победу над Японией».

МАЛЫШЕВ Алексей Петрович, род. в 1919 г., Рязанская обл., Клепиковский р-н, д. Котово.

МАЛЫШЕВ Василий Иосифович, род. в 1927 г., Рязанская обл., Клепиковский р-н, д. Макарово, ефрейтор, артиллерист.

МАЛЫШЕВ Иван Степанович, род. в 1924 г., Рязанская обл., Клепиковский р-н, д. Котово, сержант.

МАЛЫШЕВ Максим Филиппович, род. в 1925 г., Рязанская обл., Клепиковский р-н, д. Котово, ст. сержант.

МАЛЫШЕВ Матвей Петрович, род. в 1920 г., Рязанская обл., Клепиковский р-н, д. Лихуново, рядовой.

МАЛЫШЕВ Николай Михайлович, род. в 1916 г., Рязанская обл., Клепиковский р-н, д. Бычково.

МАЛЫШЕВ Николай Яковлевич, род. в 1911 г., Рязанская обл., Клепиковский р-н, Черновский с/с, рядовой.

МАЛЫШЕВ Яков Александрович, род. в 1914 г., Рязанская обл., Клепиковский р-н, Ольгинский с/с, сержант.

МАЛЫШЕВ Яков Никитович, род. в 1925 г., Рязанская обл., Клепиковский р-н, д. Котово.

МАЛЫШЕВА Анисья Васильевна, род. в 1923 г., Рязанская обл., Клепиковский р-н, д. Котово.

МАЛЬКОВ Алексей Акимович, род. в 1924 г., Рязанская обл., Клепиковский р-н, р.п. Тума, сержант.

МАЛЬКОВ Василий Яковлевич, род. в 1922 г., Рязанская обл., Клепиковский р-н, д. Ломакино.

МАЛЬКОВ Григорий Иванович, род. в 1912 г., Рязанская обл., Клепиковский р-н, д. Ерохино, рядовой.

МАЛЬКОВ Иван Иванович, род. в 1923 г., Рязанская обл., Клепиковский р-н, д. Ивкино. С января по октябрь 1941 г. – курсант Московской авиационной школы механиков спец. службы. Воевал на Западном, Юго-Западном фронтах механиком по приборам 321-го легкобомбардировочного авиаполка, 814-го истребительного авиаполка, комсорг полка. После войны работал преподавателем физического воспитания в Клепиковском технологическом техникуме.



МАЛЬКОВ Павел Григорьевич, род. в 1903 г., Рязанская обл., Клепиковский р-н, д. Ерохино, рядовой.

МАЛЮШИН Константин Дмитриевич, род. в 1923 г., Рязанская обл., г. Спас-Клепики.

МАЛЮШИН Петр Дмитриевич, род. в 1913 г., Рязанская обл., г. Спас-Клепики. После войны работал учителем Клепиковской средней школы №1.



МАМДРЫКИН Петр Михайлович, род. в 1927 г., Рязанская обл., Клепиковский р-н, Дунинский с/с, рядовой.

МАМЕЕВ Михаил Семенович, род. в 1922 г., Рязанская обл., Клепиковский р-н, д. Малахово, рядовой.

МАМОНОВ Григорий Сергеевич, род. в 1927 г., Рязанская обл., Клепиковский р-н, д. Соломино, сержант.

МАМОНОВ Егор Евлампьевич, род.: Рязанская обл., Клепиковский р-н, д. Соломино.

МАМОНОВ Иван Егорович, род.: Рязанская обл., Клепиковский р-н, д. Соломино.

МАМОНОВ Иван Семенович, род.: в 1926 г., Рязанская обл., Клепиковский р-н, д. Соломино, сержант.

МАМОНОВ Николай Никитич, род. в 1906 г., Рязанская обл., Клепиковский р-н, д. Соломино, ефрейтор. Умер 31.10.1971 г.

МАМОНОВ Степан Николаевич, род. в 1921 г., Рязанская обл., Клепиковский р-н, д. Соломино, сержант.

МАМОСУЕВ Андрей Свиридович, род. в 1910 г., Курская обл., Лужковский р-н, с. Марково, рядовой, стрелок. Умер 04.04.1988 г.

МАНАЕВ Дмитрий Емельянович, род. в 1927 г., Рязанская обл., Клепиковский р-н, д. Красная Горка, сержант, командир отделения связи.

МАНИКИН Иван Георгиевич, род. в 1924 г., Рязанская обл., Клепиковский р-н, р.п. Тума, старшина.

МАНИКИНА Ольга Георгиевна, род. в 1921 г., Рязанская обл., Клепиковский р-н, д. Давыдово, медсестра, санинструктор.

МАНИН Андрей Васильевич, род. в 1907 г., Рязанская обл., Клепиковский р-н, д. Викулово.

МАНИН Петр Васильевич, род. в 1910 г., Рязанская обл., Клепиковский р-н, д. Викулово, шофер.

МАНУЙЛОВ Василий Ионович, род. в 1912 г., Рязанская обл., Клепиковский р-н, д. Часлово, капитан, командир пулеметного батальона. Награжден орденами Красной Звезды, Славы, медалями «За оборону Москвы», «За взятие Берлина».

МАРИШНИН Александр Алекс., род. в 1916 г., Рязанская обл., Клепиковский р-н, д. Ветчаны, рядовой.

МАРКИН Василий Архипович, род. в 1914 г., Рязанская обл., Клепиковский р-н, д. Гришино, сержант.

МАРКИН Василий Никитович, род. в 1925 г., Рязанская обл., Клепиковский р-н, д. Мягково, рядовой.

МАРКИН Владимир Григорьевич, род. в 1926 г., Рязанская обл., Клепиковский р-н, д. Киряево, железнодорожник.

МАРКИН Иван Дмитриевич, род. в 1927 г., Рязанская обл., Клепиковский р-н, д. Иванково, ефрейтор.

МАРКИН Иван Федорович, род. в 1923 г., Рязанская обл., Клепиковский р-н, Гришинский с/с, сержант. Награжден орденами Красной Звезды, Отечественной войны, Славы, медалями «За отвагу», «За оборону Кавказа», «За победу над Германией в Великой Отечественной войне 1941–1945 гг.», «За победу над Японией».

МАРКИН Николай Григорьевич, род. в 1924 г., Рязанская обл., Клепиковский р-н, д. Киряево. Награжден орденом Красной Звезды, медалями «За отвагу», «За боевые заслуги», «За победу над Германией в Великой Отечественной войне 1941–1945 гг.».

МАРКИН Николай Иванович, род. в 1926 г., Рязанская обл., Клепиковский р-н, с. Гришино, лейтенант.

МАРКИН Петр Архипович, род. в 1916 г., Рязанская обл., Клепиковский р-н, Гришинский с/с, сержант.

МАРКОВ Иван Каллистратович, род. в 1926 г., Рязанская обл., Клепиковский р-н, д. Желудково, рядовой.

МАРКОВ Николай Михайлович, род. в 1920 г., Рязанская обл., Клепиковский р-н, д. Уткино.

МАРКОВ Петр Кириллович, род. в 1897 г., Рязанская обл., Клепиковский р-н, д. Амлешово. Награжден медалью «За победу над Германией в Великой Отечественной войне 1941–1945 гг.».

МАРКОВ Степан Кириллович, род. в 1918 г., Рязанская обл., Клепиковский р-н, д. Амлешовские Выселки, сержант.

МАРКУШЕВ Никита Емельянович, род.: Рязанская обл., Клепиковский р-н, д. Снохино.

МАРТЫНКИН Александр Иванович, род. в 1912 г., Рязанская обл., Клепиковский р-н, Гришинский с/с, сержант, шофер. Награжден медалями «За боевые заслуги», «За оборону Ленинграда», «За победу над Германией в Великой Отечественной войне 1941–1945 гг.». Умер 12.06.2002 г.

МАРТЫНКИН Анатолий Федорович, род. в 1927 г., Рязанская обл., Клепиковский р-н, Лаптевский с/с, сержант.

МАРТЫНКИН Арсений Анатольевич, род. в 1910 г., Рязанская обл., Клепиковский р-н, д. Егорово, рядовой.

МАРТЫНКИН Василий Андреевич, род. в 1925 г., Рязанская обл., Клепиковский р-н, Лаптевский с/с, старшина, стрелок-автоматчик. Награжден орденами Отечественной войны, Красной Звезды, медалями «За отвагу», «За победу над Германией в Великой Отечественной войне 1941–1945 гг.».

МАРТЫНКИН Дмитрий Иванович, род. в 1894 г., Рязанская обл., Клепиковский р-н, д. Егорово, рядовой.

МАРТЫНКИН Иван Андреевич, род. в 1925 г., Рязанская обл., Клепиковский р-н, Лаптевский с/с, старшина.

МАРТЫНКИН Михаил Емельянович, род. в 1894 г., Рязанская обл., Клепиковский р-н, Оськинский с/с, сержант.

МАРТЫНКИН Михаил Петрович, род. в 1896 г., Рязанская обл., Клепиковский р-н, д. Егорово, рядовой.

МАРТЫНКИН Никанор Иосифович, род. в 1897 г., Рязанская обл., Клепиковский р-н, д. Егорово, сержант.

МАРТЫНОВ Аким Илларионович, род. в 1897 г., Рязанская обл., Клепиковский р-н, Криушинский с/с, рядовой.

МАРТЫНОВ Александр Парамонович, род. в 1926 г., Рязанская обл., Клепиковский р-н, Оськинский с/с, рядовой.

МАРТЫНОВ Андрей Иванович, род. 1921 г., Рязанская обл., Клепиковский р-н, Оськинский с/с, рядовой.

МАРТЫНОВ Василий Назаронич, род. в 1897 г., Рязанская обл., Клепиковский р-н, Криушинский с/с, рядовой.

МАРТЫНОВ Дмитрий Герасимович, род. в 1924 г., Рязанская обл., Клепиковский р-н, Оськинский с/с, сержант.

МАРТЫНОВ Дмитрий Иванович, род. в 1916 г., Рязанская обл., Клепиковский р-н, д. Иванисово, сержант.

МАРТЫНОВ Иван Васильевич, род. в 1923 г., Рязанская обл., Клепиковский р-н, Лаптевский с/с, рядовой.

МАРТЫНОВ Иван Григорьевич, род. в 1914 г., Рязанская обл., Клепиковский р-н, Оськинский с/с, рядовой.

МАРТЫНОВ Иван Иванович, род. в 1912 г., Рязанская обл., Касимовский р-н, д. Ардабьево. Умер 08.05.1979 г.

МАРТЫНОВ Матвей Васильевич, род. в 1902 г., Рязанская обл., Клепиковский р-н, Криушинский с/с, рядовой.

МАРТЫНОВ Матвей Михайлович, род. в 1905 г., Рязанская обл., Клепиковский р-н, Ушморский с/с, рядовой.

МАРТЫНОВ Михаил Васильевич, род. в 1897 г., Рязанская обл., Клепиковский р-н, Криушинский с/с, рядовой.

МАРТЫНОВ Михаил Григорьевич, род. в 1906 г., Рязанская обл., Клепиковский р-н, п.Криуша, сержант.

МАРТЫНОВ Никита Иванович, род. в 1909 г.

МАРТЫНОВ Николай Васильевич, род. в 1926 г., Рязанская обл., Клепиковский р-н, ст. Тумская, рядовой.

МАРТЫНОВ Николай Гаврилович, род. в 1927 г., Рязанская обл., Клепиковский р-н, Лаптевский с/с, рядовой.

МАРТЫНОВ Николай Михайлович, род. в 1923 г. Участник Курской битвы.

МАРТЫНОВ Яков Илларионович, род. в 1901 г., Рязанская обл., Клепиковский р-н, Ушморский с/с, рядовой.

МАРТЫНОВА Галина Михайловна, род. в 1923 г., Рязанская обл., Клепиковский р-н, Криушинский с/с, рядовой.

МАРТЫНОВА Надежда Васильевна, род. в 1924 г., Рязанская обл., Клепиковский р-н, Криушинский с/с, сержант. Умерла 05.02.1992 г.

МАРТЬЯНОВ Александр Илларионович, род. в 1927 г., Рязанская обл., Клепиковский р-н, д. Чуфилово, рядовой.

МАРУШКИН Алексей Иванович, род. в 1911 г., Рязанская обл., Клепиковский р-н, д. Чебукино, ст. сержант, командир боевого расчета. Награжден орденом Отечественной войны, медалями «За отвагу», «За оборону Сталинграда».

МАРУШКИН Алексей Николаевич, род. в 1911 г.

МАРУШКИН Василий Ал., род. в 1922 г., Рязанская обл., Клепиковский р-н, Лаптевский с/с, сержант.

МАРУШКИН Василий Ефимович, род. в 1907 г., Рязанская обл., Клепиковский р-н, Мало-Дарьинский с/с, рядовой.

МАРУШКИН Михаил Дмитриевич, род. в 1927 г., Рязанская обл., Клепиковский р-н, д. Чебукино, рядовой.

МАРУШКИНА Антонина Тимофеевна, род. в 1925 г., Рязанская обл., Клепиковский р-н, д. Егорово, сержант, минер. Награждена орденом Отечественной войны, медалями «За взятие Кенигсберга», «За взятие Берлина».

МАРЧУК Хана-Либа Мойша-Аврумовна, род. в 1915 г. Умерла 23.02.2003 г.

МАРШАНОВ Егор Ефимович, род. в 1899 г., Рязанская обл., Клепиковский р-н, д. Часлово.

МАРШАНОВ Николай Иванович, род. в 1923 г., Рязанская обл., Клепиковский р-н, д. Часлово.

МАРШАНОВ Федор Павлович, род. в 1907 г., Рязанская обл., Клепиковский р-н, д. Часлово.

МАРЬИН Егор Илларионович, род. в 1915 г., Рязанская обл., Клепиковский р-н, д. Борисково, рядовой. Награжден медалью «За отвагу».

МАРЮТИН Сергей Васильевич, род. в 1926 г., Рязанская обл., Клепиковский р-н, д. Ветчаны, рядовой.

МАСАЕВ Василий Михайлович, род. в 1925 г., Рязанская обл., Клепиковский р-н, д. Култуки, старшина.

МАСАЕВ Георгий Миронович, род. в 1913 г., Рязанская обл., Клепиковский р-н, д. Култуки, рядовой.

МАСАКИН Иван Петрович, род. в 1919 г., Рязанская обл., Клепиковский р-н, Тюковский с/с, ст. сержант.

МАСЛЕННИКОВ Афанасий Семенович, род. в 1904 г., Рязанская обл., Клепиковский р-н, Оськинский с/с, рядовой.

МАСЛЕННИКОВ Валентин Семенович, род. в 1926 г., Рязанская обл., Клепиковский р-н, Крутовский с/с, сержант.

МАСЛЕННИКОВ Иван Семенович, род. в 1921 г., Рязанская обл., Клепиковский р-н, Кураповский с/с, рядовой.

МАСЛЕННИКОВ Михаил Георгиевич, род. в 1919 г., Рязанская обл., Клепиковский р-н, Крутовский с/с, сержант.

МАСЛЕННИКОВ Михаил Григорьевич, род. в 1917 г., Рязанская обл., г. Спас-Клепики, сержант. После войны работал заместителем председателя райисполкома, учителем рисования и черчения в Клепиковской школе.

МАСЛЕННИКОВ Тимофей Матвеевич, род. в 1896 г., Рязанская обл., г. Спас-Клепики, рядовой.

МАСЛЕННИКОВА Александра Никитична, род. 1918 г., Рязанская обл., Клепиковский р-н, д. Ценово, медсестра ЭГ № 3009. Награждена орденом Отечественной войны. После войны работала старшей медсестрой Клепиковской ЦРБ. Умерла 2.10.1998 г.

МАСЛОВ Дмитрий Васильевич, род. в 1924 г.

МАТАШОВ Сергей Трофимович, род. в 1905 г., Рязанская обл., Клепиковский р-н, Задне-Пилевский с/с, рядовой.

МАТВЕЕВ Дмитрий Лукьянович, род. в 1908 г., Рязанская обл., Клепиковский р-н, д. Ершово, рядовой.

МАТВЕЕВ Иван Иванович, род. в 1912 г., Рязанская обл., Клепиковский р-н, Больше-Курапов-ский с/с, рядовой.

МАТВЕЕВ Иван Степанович, род. в 1926 г., Рязанская обл., Клепиковский р-н, Аристовский с/с, рядовой.

МАТВЕЕВ Степан Акимович, род. в 1895 г., Рязанская обл., Клепиковский р-н, д. Большое Курапово, рядовой.

МАТИЦИН Кузьма Назарович, род. в 1914 г., Рязанская обл., Клепиковский р-н, Черновский с/с, сержант.

МАТИЦИН Павел Спиридонович, род. в 1912 г., Рязанская обл., Клепиковский р-н, Черновский с/с, рядовой.

МАТИЦЫН Александр Никанорович, род. в 1926 г., Рязанская обл., Клепиковский р-н, Черновский с/с, рядовой.

МАТРЕНИН Василий Никифорович, род. в 1910 г., Рязанская обл., Клепиковский р-н, Озерьевский с/с, сержант.

МАТРЕШКИН Василий Макарович, род. 1922 г., Рязанская обл., Клепиковский р-н, д. Волчково, шофер.

МАТЮХИН Дмитрий Иванович, род. в 1924 г., Рязанская обл., Клепиковский р-н, д. Бахметьево, сержант.

МАТЮХИН Николай Иванович, род. в 1927 г., Рязанская обл., Клепиковский р-н, д. Бахметьево, ефрейтор.

МАТЮХИН Тимофей Родионович, род. в 1897 г., Рязанская обл., Клепиковский р-н, с. Бусаево, рядовой.

МАТЮХИН Федор Прокопьевич, род. в 1916 г., Рязанская обл., Клепиковский р-н, д. Голованово, рядовой.

МАТЮШКИН Дмитрий Михайлович, род. в 1908 г., Рязанская обл., Клепиковский р-н, д. Ильино, рядовой.

МАТЮШКИН Петр Иванович, род. в 1921 г., Рязанская обл., Клепиковский р-н, Аристовский с/с, гвардии старшина.

МАТЮШКИН Родион Борисович, род. в 1907 г., Рязанская обл., Клепиковский р-н, д. Ильино.

МАТЮШКИН Сергей Борисович, род. в 1903 г., Рязанская обл., Клепиковский р-н, д. Ильино.

МАТЮШКИН Федор Кириллович, род. в 1900 г., Рязанская обл., Клепиковский р-н, Оськинский с/с, рядовой.

МАЧИХИН Андрей Филиппович, род. в 1905 г., Башкирская ССР, Шаронский р-н, д. Ново-Чикеево, артиллерист. Награжден двумя орденами Красной Звезды, медалью «За отвагу». Умер 28.05.1986 г.

МАШИНИСТОВ Егор Михайлович, род. в 1916 г., Рязанская обл., Клепиковский р-н, Гришинский с/с, сержант.

МАШИНИСТОВ Иван Васильевич, род. в 1914 г., Рязанская обл., Клепиковский р-н, Екшурский с/с, сержант.

МАШИНИСТОВ Михаил Гаврилович, род. в 1925 г., Рязанская обл., Клепиковский р-н, Гришинский с/с, рядовой.

МАШИНИСТОВ Терентий Трофимович, род. в 1900 г., Рязанская обл., Клепиковский р-н, Гришинский с/с, рядовой.

МАШИНИСТОВА Валентина Яковлевна, род. 1926 г., Рязанская обл., Клепиковский р-н, д. Ершово, медсестра.

МАШКОВ Михаил Дмитриевич, род. в 1920 г., Рязанская обл., Клепиковский р-н, д. Климово, ефрейтор, снайпер. Награжден орденом Славы, медалями «За оборону Ленинграда», «За победу над Германией в Великой Отечественной войне 1941–1945 гг.».

МАШПАНИН Михаил Петрович, род. в 1915 г., Рязанская обл., г. Спас-Клепики, сержант.

МАШТАКОВ Алексей Поликарпович, род. в 1911 г., Рязанская обл., Клепиковский р-н, Деевский с/с, рядовой.

МАШТАКОВ Василий Васильевич, род. в 1904 г., Рязанская

обл., Клепиковский р-н, Оськинский с/с, рядовой.

МАШТАКОВ Николай Михайлович, род. в 1924 г., Рязанская обл., Клепиковский р-н, д. Деево, сержант.

МЕДВЕДЕВ Александр Акимович, род. в 1906 г., Рязанская обл., Клепиковский р-н, Тамышевский с/с, рядовой.

МЕДВЕДЕВ Александр Алексеевич, род. в 1915 г., Рязанская обл., Клепиковский р-н, д. Уткино.

МЕДВЕДЕВ Александр Иванович, род. в 1924 г., Рязанская обл., Клепиковский р-н, Ершовский с/с, рядовой.

МЕДВЕДЕВ Александр Михайлович, род. в 1923 г., Рязанская обл., Клепиковский р-н, Тюковский с/с, мл. сержант.

МЕДВЕДЕВ Алексей Дмитриевич, род. в 1922 г., Рязанская обл., Клепиковский р-н, Тюковский с/с, рядовой.

МЕДВЕДЕВ Андрей Дмитриевич, род. в 1895 г., Рязанская обл., Клепиковский р-н, д. Тетерино, рядовой.

МЕДВЕДЕВ Николай Филиппович, род.: Рязанская обл., Клепиковский р-н, д. Муночь, мл. сержант. Награжден медалью «За отвагу».

МЕДВЕДЕВ Петр Иванович, род. в 1912 г., Рязанская обл., Клепиковский р-н, д. Ново-Давыдово. Награжден орденом Отечественной войны.

МЕДВЕДЕВА Пелагея Акимовна, санитарка.

МЕДВЕДИН Николай Филиппович, род. в 1914 г., Рязанская обл., Клепиковский р-н, Оськинский с/с, сержант.

МЕЖЕВОВ Михаил Иванович, род. в 1920 г., Рязанская обл., Клепиковский р-н, Мосеевский с/с, сержант.

МЕЛЕХИН Николай Сергеевич, род. в 1925 г., Рязанская обл., Касимовский р-н, д. Полухтинские Выселки, ранен.

МЕЛЕХОВ Александр Евдокимович, род. в 1926 г., Рязанская обл., Клепиковский р-н, д. Березово, мл. сержант.

МЕЛЕХОВ Михаил Кузьмич, род. в 1921 г., Рязанская обл., Клепиковский р-н, с. Спирино, сержант.

МЕЛЕХОВ Федор Ефимович, род. в 1905 г., Рязанская обл., Клепиковский р-н, д. Березово, рядовой.

МЕЛЕШНИКОВ Николай Матвеевич, род. в 1924 г., Рязанская обл., Бельковский р-н, д. Урядино, ранен. Умер 09.12.2000 г.

МЕЛЬГУНОВ Василий Михайлович, род. в 1923 г., Рязанская обл., Клепиковский р-н, д. Ветчаны, рядовой.

МЕЛЬКИНА Александра Кузьминична, род. в 1925 г., Рязанская обл., Клепиковский р-н, Черновский с/с, ефрейтор.

МЕЛЬКИНА Антонина Харитоновна, род. в 1923 г., Рязанская обл., Клепиковский р-н, Беловский с/с, рядовой.

МЕЛЬНИКОВ Василий Федорович, род. в 1926 г., Рязанская обл., Клепиковский р-н, д. Иванково, рядовой.

МЕЛЬНИКОВ Михаил Григорьевич, род. в 1919 г., Рязанская обл., Клепиковский р-н, Аристовский с/с, ефрейтор.

МЕНЬШОВ Егор Иванович, род. в 1917 г., Рязанская обл., Клепиковский р-н, п. Екшур, рядовой. Награжден медалью «За боевые заслуги».

МЕРКУШОВ Дмитрий Васильевич, род. в 1924 г., Рязанская обл., Клепиковский р-н, д. Акулово, сержант.

МЕРЛИН Гурий Вениаминович, род. в 1927 г., Рязанская обл., Клепиковский р-н, д. Иваково, рядовой.

МЕТЕЛКИН Андрей Сергеевич, род. в 1912 г., Рязанская обл., Клепиковский р-н, Оськинский с/с, сержант.

МЕТЕЛКИН Григорий Акимович, род.: Рязанская обл., Клепиковский р-н, д. Проваторово.

МЕТЕЛКИН Дмитрий Акимович, род.: Рязанская обл., Клепиковский р-н, д. Проваторово.

МЕТЕЛКИН Иван Афанасьевич, род. в 1917 г., Рязанская обл., Клепиковский р-н, Лосевский с/с, сержант.

МЕТЕЛКИН Иван Васильевич, род. в 1901 г., Рязанская обл., Клепиковский р-н, д. Лосево, рядовой.

МЕТЕЛКИН Константин Николаевич, род. в 1926 г., Рязанская обл., Клепиковский р-н, Калдевский с/с, рядовой.

МЕТЕЛКИН Николай Александрович, род. в 1906 г., Рязанская обл., Клепиковский р-н, Калдевский с/с, рядовой.

МЕТЕЛКИН Николай Андреевич, род. в 1897 г., Рязанская обл., Клепиковский р-н, Калдевский с/с, рядовой.

МЕТЕЛКИН Николай Сергеевич, род. в 1914 г.

МЕТЕЛКИН Сергей Акимович, род.: Рязанская обл., Клепиковский р-н, д. Проваторово.

МЕФОДИН Григорий Родионович, род. в 1903 г., Рязанская обл., Клепиковский р-н, Криушинский с/с, рядовой.

МЕФОДИН Иван Егорович, род. в 1927 г., Рязанская обл., Клепиковский р-н, Криушинский с/с, ст. сержант.

МИКАНЕВ Андрей Иванович, род. в 1924 г.,Рязанская обл., Клепиковский р-н, с. Малахово, ефрейтор, сапер.

МИКАНЕВ Ефим Кириллович, род. в 1925 г., Рязанская обл., Клепиковский р-н, д. Малахово, рядовой, стрелок.

МИКАНЕВ Иван Васильевич, род. в 1917 г., Рязанская обл., Клепиковский р-н, д. Сусово, сержант. Награжден орденами Красной Звезды, Славы, медалями «За отвагу», «За взятие Берлина». Умер 30.01.1990 г.

МИКАНЕВ Кирилл Епифанович, род. в 1898 г., Рязанская обл., Клепиковский р-н, д. Малахово, рядовой.

МИКАНЕВ Михаил Герасимович, род. в 1911 г., Рязанская обл., Клепиковский р-н, д. Малахово, сержант.

МИКАНЕВ Степан Иванович, род. в 1919 г., Рязанская обл., Клепиковский р-н, д. Малахово, рядовой.

МИЛОВ Алексей Захарович, род. в 1914 г., Рязанская обл., Клепиковский р-н, Калдевский с/с, сержант.

МИЛОВ Андрей Акимович, род. в 1897 г., Рязанская обл., Клепиковский р-н, Калдевский с/с, рядовой.

МИЛОВ Андрей Михайлович, род. в 1900 г., Рязанская обл., Клепиковский р-н, Калдевский с/с, рядовой.

МИЛОВ Василий Федорович, род. в 1918 г., Рязанская обл., Клепиковский р-н, Задне-Пилевский с/с, сержант.

МИЛОВ Григорий Максимович, род. в 1910 г., Рязанская обл., Клепиковский р-н, Калдевский с/с, сержант, стрелок, ранен. Умер 12.06.1983 г.

МИЛОВ Григорий Михайлович, род. в 1913 г., Рязанская обл., Клепиковский р-н, Калдевский с/с, сержант.

МИЛОВ Иван Акимович, род. в 1908 г., Рязанская обл., Клепиковский р-н, Аристовский с/с, рядовой.

МИЛОВ Иван Иванович, род. в 1927 г., Рязанская обл., Клепиковский р-н, Аристовский с/с, рядовой.

МИЛОВ Михаил Андреевич, род. в 1927 г., Рязанская обл., г. Спас-Клепики, рядовой.

МИЛОВ Никита Акимович, род. в 1904 г., Рязанская обл., Клепиковский р-н, Малиновский с/с, рядовой.

МИЛОВ Николай Акимович, род. в 1917 г., Рязанская обл., Клепиковский р-н, д. Калдево.

МИЛОВ Петр Никитович, род. в 1923 г., Рязанская обл., Клепиковский р-н, Ершовский с/с, рядовой.

МИЛОВ Сергей Иванович, род. в 1922 г., Рязанская обл., Клепиковский р-н, Аристовский с/с, сержант.

МИЛОВАНОВ Алексей Васильевич, род. в 1907 г., Рязанская обл., Клепиковский р-н, д. Швивая Горка, сержант.

МИЛОВАНОВ Андрей Афанасьевич, род. в 1908 г., Рязанская обл., Клепиковский р-н, д. Полушкино, рядовой.

МИЛОВАНОВ Михаил Андреевич, род. в 1900 г., Рязанская обл., г. Спас-Клепики, рядовой.

МИЛОВАНОВ Николай Иванович, род. в 1924 г., Рязанская обл., г. Спас-Клепики, сержант.

МИЛОВАНОВ Семен Иванович, род. в 1917 г., Рязанская обл., Клепиковский р-н, д. Швивая Горка, сержант.

МИЛОВАНОВА Анна Георгиевна, род. в 1920 г., Рязанская обл., г. Спас-Клепики, рядовой.

МИЛОВАНОВА Ирина Ивановна, род. в 1922 г., Рязанская обл., г. Спас-Клепики, сержант.

МИЛОВАНОВА Капитолина Степановна, род. в 1923 г., Рязанская обл., Клепиковский р-н, д. Красная Горка, сержант, санинструктор. Умерла 05.07.2003 г.

МИЛОВАНОВА Татьяна Никитична, род. в 1905 г.

МИЛОРАДОВ Николай Васильевич, род. в 1908 г., Рязанская обл., Клепиковский р-н, Алтуховский с/с, рядовой.

МИЛЬКИН Виктор Григорьевич, род. в 1916 г., Рязанская обл., г. Спасск, сержант. После войны работал директором Клепиковской средней школы. Умер 6.01.1977 г.

МИНАЕВ Василий Иванович, род. в 1915 г., Рязанская обл., Клепиковский р-н, Ушморский с/с, сержант.

МИНАЕВ Дмитрий Емельянович, род. в 1927 г., Рязанская обл., Клепиковский р-н, Калдевский с/с, сержант.

МИНАЕВ Егор Харитонович, род. в 1903 г., Рязанская обл., Клепиковский р-н, Ушморский с/с, рядовой.

МИНАЕВ Самуил Ларионович, род. в 1914 г., Рязанская обл., Клепиковский р-н, Задне-Пилевский с/с, рядовой.

МИНАЕВ Семен Ильич, род.: Рязанская обл., Клепиковский р-н, д. Кузьмино.

МИНАЕВ Степан Яковлевич, род. в 1904 г., Рязанская обл., Клепиковский р-н, д. Ханино, рядовой.

МИНИНА Тамара Михайловна, род. в 1925 г., Рязанская обл., г. Спас-Клепики, сержант.

МИНКИН Николай Михайлович, род. в 1916 г., Рязанская обл., Клепиковский р-н, д. Култуки, сержант.

МИНЯКОВ Михаил Михайлович, род. в 1924 г., Рязанская обл., Клепиковский р-н, д. Голево, рядовой.

МИНЯКОВ Сергей Семенович, род. в 1924 г., Рязанская обл., Клепиковский р-н, д. Голево, рядовой.

МИРОНОВ Василий Филиппович, род. в 1908 г., Рязанская обл., Клепиковский р-н, д. Мягково, рядовой. Умер 19.02.1988 г.

МИРОНОВ Виктор Андреевич, род. в 1921 г., Рязанская обл., Клепиковский р-н, д. Шопино.

МИРОНОВ Дмитрий Филиппович, род. в 1910 г., Рязанская обл., Клепиковский р-н, д. Мягково, сержант. Умер 13.10.1974 г.

МИРОНОВ Иван Федотович, род. в 1926 г., Рязанская обл., Клепиковский р-н, д. Ново-Никольск, сержант.

МИРОНОВ Михаил Александрович, род. в 1926 г., Рязанская обл., Клепиковский р-н, д. Ново-Никольск, рядовой.

МИРОНОВ Михаил Иванович, род. в 1909 г., Рязанская обл., Клепиковский р-н, р.п. Тума, рядовой, стрелок.

МИРОНОВ Петр Степанович, род. в 1917 г., рядовой.

МИРОНОВ Степан Лукьянович, род. в 1897 г., Рязанская обл., Клепиковский р-н, Оськинский с/с, рядовой.

МИРОНОВА Евдокия Павловна, род. в 1920 г., Рязанская обл., Клепиковский р-н, д. Фомино, сержант.

МИРОНЦЕВА Валентина Григорьевна, род. в 1925 г., Рязанская обл., Клепиковский р-н, торфболото «Березняк», сержант.

МИРОШКИН Петр Павлович, род. в 1926 г., Рязанская обл., Клепиковский р-н, д. Макарово, рядовой.

МИРОШКИН Сергей Андреевич, род. в 1924 г., Рязанская обл., Клепиковский р-н, д. Соловово, рядовой.

МИТИН Александр Михайлович, род. в 1922 г., Рязанская обл., Клепиковский р-н, Криушинский с/с, сержант.

МИТИН Андрей Михайлович, род. в 1918 г., Рязанская обл., Клепиковский р-н, д. Давыдово, рядовой.

МИТИН Василий Степанович, род. в 1894 г., Рязанская обл., Клепиковский р-н, д. Криуша, рядовой.

МИТИН Виктор Фомич, род. в 1924 г., Рязанская обл., Клепиковский р-н, д. Давыдово, рядовой.

МИТИН Михаил Александрович, род. в 1912 г., Рязанская обл., Клепиковский р-н, с. Криуша, сержант.

МИТИН Николай Николаевич, род. в 1923 г., Рязанская обл., Клепиковский р-н, р.п. Тума, рядовой.

МИТИН Николай Степанович, род. в 1899 г., Рязанская обл., Клепиковский р-н, Криушинский с/с, рядовой.

МИТИН Сергей Алексеевич, род. в 1907 г., Рязанская обл., Клепиковский р-н, Криушинский с/с, рядовой.

МИТРАКОВ Кузьма Сергеевич, род. в 1907 г., Рязанская обл., Клепиковский р-н, д. Фролово, рядовой.

МИТРОХИН Андрей Гаврилович, род. в 1896 г., Рязанская обл., Клепиковский р-н, д. Анциферово, сержант.

МИТРОХИН Григорий Трофимович, род. в 1918 г., Рязанская обл., Клепиковский р-н, с. Бусаево, лейтенант.

МИТРОХИН Иван Иванович, род. в 1912 г., Рязанская обл., Клепиковский р-н, д. Норино.

МИТРОХИН Иван Филиппович, род. в 1922 г., Рязанская обл., Клепиковский р-н, д. Молькино, рядовой.

МИТРОХИН Иван Яковлевич, род. в 1907 г., Рязанская обл., Клепиковский р-н, Чебукинский с/с, рядовой.

МИТРОХИН Михаил Андреевич, род. в 1911 г., Рязанская обл., Клепиковский р-н, д. Гришино. Умер 23.02.1969 г.

МИТРОХИН Михаил Иванович, род. в 1922 г., Рязанская обл., Клепиковский р-н, д. Норино.

МИТРОХИН Николай Евст., род. в 1922 г., Рязанская обл., Клепиковский р-н, Гришинский с/с, сержант.

МИТРОХИН Николай Евстафьевич, род. в 1925 г., Рязанская обл., Клепиковский р-н, Гришинский с/с, рядовой.

МИТРОХИН Сергей Яковлевич, род. в 1911 г., Рязанская обл., Клепиковский р-н, Чебукинский с/с, сержант.

МИТРОХИН Степан Константинович, род. в 1911 г., Рязанская обл., Клепиковский р-н, д. Норино. Награжден орденом Красной Звезды, медалями «За отвагу», «За освобождение Праги», «За взятие Берлина».

МИТРОХИН Степан Петрович, род. в 1912 г., Рязанская обл., Клепиковский р-н, д. Норино, ефрейтор, стрелок-автоматчик, ранен. Награжден медалями «За отвагу», «За боевые заслуги». Умер 04.10.2004 г.

МИТРОХОВ Алексей Тимофеевич, род. в 1895 г., Рязанская обл., Клепиковский р-н, Ушморский с/с, рядовой.

МИТРОХОВ Иван Семенович, род. в 1922 г., Рязанская обл., Клепиковский р-н, д. Андроново, сержант.

МИТРОХОВИЧ Матвей Иванович. Умер 22.07.1962 г.

МИТЬКИН Андрей Антонович, род. в 1920 г., Рязанская обл., Клепиковский р-н, д. Ново-Никольск, рядовой.

МИТЮХИН Георгий Дмитриевич, род. в 1896 г., Рязанская обл., Клепиковский р-н, Оськинский с/с, сержант.

МИТЮШКИН Матвей Константинович, род. в 1906 г., Рязанская обл., Клепиковский р-н, д. Тамышево, рядовой.

МИТЯКОВ Василий Исаевич, род. в 1922 г., Рязанская обл., Клепиковский р-н, д. Иванисово, рядовой, стрелок.

МИТЯКОВ Николай М., род. в 1921 г., Рязанская обл., Клепиковский р-н, д. Голево, рядовой.

МИТЯКОВ Степан Михайлович, род. в 1921 г., Рязанская обл., Клепиковский р-н, д. Малахово, рядовой.

МИТЯКОВА Мария Евстафьевна, род. в 1924 г., Рязанская обл., Клепиковский р-н, д. Иванисово, санинструктор.

МИХАЙЛИН Сергей Кузьмич, род. в 1919 г., Рязанская обл., Клепиковский р-н, Ушморский с/с, рядовой.

МИХАЙЛОВ Андрей Иванович, род. в 1911 г., Рязанская обл., Клепиковский р-н, д. Проваторово, рядовой, шофер.

МИХАЙЛОВ Борис Сергеевич, род. в 1924 г., Рязанская обл., Клепиковский р-н, д. Култуки, рядовой.

МИХАЙЛОВ Петр Илларионович, род. в 1924 г., Рязанская обл., Клепиковский р-н, д. Култуки, рядовой.

МИХАЛЕВ Василий Иванович, род. в 1923 г., Рязанская обл., Клепиковский р-н, р.п. Тума, рядовой.

МИХАЛЕВ Василий Сергеевич, род. в 1907 г., Рязанская обл., Клепиковский р-н, д. Павлово, рядовой. Умер 10.04.1991 г.

МИХАЛЕВ Ефим Кириллович, род. в 1925 г.

МИХАЛЕВ Иван Емельянович, род. в 1920 г., Рязанская обл., Клепиковский р-н, Лаптевский с/с, мл. сержант.

МИХАЛЕВ Иван Сергеевич, род. в 1920 г., Рязанская обл., Клепиковский р-н, д. Батыково, рядовой.

МИХАЛЕВ Михаил Сергеевич, род. в 1918 г., Рязанская обл., Клепиковский р-н, д. Батыково, рядовой.

МИХАЛЕВ Петр Ильич, род. в 1909 г., Рязанская обл., Клепиковский р-н, Лаптевский с/с, ст. сержант.

МИХАЛЕВ Сергей Емельянович, род. в 1927 г., Рязанская обл., Клепиковский р-н, Лаптевский с/с, рядовой.

МИХАЛОВ Михаил Петрович, род. в 1926 г., Рязанская обл., Клепиковский р-н, д. Култуки, ст. матрос.

МИХАЛЬКОВ Федор Сергеевич, род. в 1919 г., Рязанская обл., Клепиковский р-н, д. Борисково, сержант.

МИХЕЕВ Василий Иванович, род. в 1925 г., Рязанская обл., Клепиковский р-н, д. Ветчаны, сержант.

МИХЕЕВ Дмитрий Матвеевич, род. в 1918 г., Рязанская обл., Клепиковский р-н, д. Шульгино, рядовой.

МИХЕЕВ Дмитрий Федорович, род. в 1923 г., Рязанская обл., Клепиковский р-н, д. Ветчаны, рядовой, связист. Умер 24.01.1990 г.

МИХЕЙЦЕВ Иван Никитович, род. в 1919 г., Рязанская обл., Клепиковский р-н, д. Чарсуль, сержант.

МИШАКОВ Николай Дмитриевич, род. в 1916 г., Рязанская обл., Клепиковский р-н, д. Корякино.

МИШАНИН Алексей Петрович, род. в 1910 г., Рязанская обл., Клепиковский р-н, д. Былино.

МИШАНИН Афанасий Федорович, род. в 1900 г., Рязанская обл., Клепиковский р-н, д. Былино.

МИШАНИН Виктор Николаевич, род. в 1924 г.

МИШАНИН Тимофей Петрович, род. в 1912 г., Рязанская обл., Клепиковский р-н, д. Былино.

МИШИН Александр Николаевич, род. в 1922 г., Рязанская обл., Клепиковский р-н, Криушинский с/с, сержант.

МИШИН Василий Алексеевич, род. в 1917 г., Рязанская обл., Клепиковский р-н, д. Савино, сержант.

МИШИН Григорий Николаевич, род. в 1926 г., Рязанская обл., Клепиковский р-н, д. Ветчаны, ст. сержант.

МИШИН Иван Яковлевич, род. в 1902 г., Рязанская обл., Клепиковский р-н, Макеевский с/с, сержант.

МИШИН Михаил Титович, род. в 1920 г., Рязанская обл., Клепиковский р-н, д. Бараново, рядовой.

МИШИН Николай Иванович, род. в 1927 г., Рязанская обл., Клепиковский р-н, д. Иванково, рядовой.

МИШИН Николай Степанович, род. в 1913 г., Рязанская обл., Клепиковский р-н, д. Соловово, сержант.

МИШИН Петр Степанович, род. в 1913 г., Рязанская обл., Клепиковский р-н, д. Култуки, рядовой.

МИШИНА Мария Максимовна, род. в 1923 г., Рязанская обл., Клепиковский р-н, с. Алексеево, рядовой.

МИШКИН Гаврила Иванович, род. в 1911 г., Рязанская обл., Клепиковский р-н, Оськинский с/с, сержант.

МИШКИН Григорий Ефимович, род. в 1922 г., Рязанская обл., Клепиковский р-н, д. Соловово, сержант.

МИШКИН Ефим Иванович, род. в 1910 г., Рязанская обл., Клепиковский р-н, Оськинский с/с, сержант.

МИШКИН Сергей Иванович, род. в 1927 г., Рязанская обл., Клепиковский р-н, Макеевский с/с, рядовой, стрелок-автоматчик. Умер 02.07.2005 г.

МИШКИН Федор Иванович, род. в 1902 г., Рязанская обл., Клепиковский р-н, Макеевский с/с, сержант.

МИШУТКИН Александр Иванович, род. в 1927 г., Рязанская обл., Клепиковский р-н, д. Взвоз, рядовой.

МИШУТКИН Егор Иванович, род. в 1923 г., Рязанская обл., Клепиковский р-н, Мало-Дарьинский с/с, сержант.

МИШУТКИН Иван Дмитриевич, род. в 1895 г., Рязанская обл., Клепиковский р-н, р.п. Дзержинка, рядовой.

МОИСЕЕВ Александр Петрович, род. в 1910 г., Рязанская обл., Клепиковский р-н, д. Былино.

МОИСЕЕВ Иван Самойлович, род. в 1911 г., Рязанская обл., Клепиковский р-н, Ханинский с/с, рядовой.

МОИСЕЕВ Михаил Михайлович, род. в 1912 г., Рязанская обл., Клепиковский р-н, Калдевский с/с, рядовой.

МОИСЕЕВ Петр Михайлович, род. в 1925 г., Рязанская обл., Клепиковский р-н, Лосевский с/с, место жительства: Рязанская обл., Клепиковский р-н, д. Белозерье, сержант.

МОКРАУСОВ Алексей Андреевич, род. в 1925 г., Рязанская обл., Клепиковский р-н, д. Корякино.

МОЛОДЦЫНИН Александр Михайлович, род. 1923 г., Рязанская обл., Клепиковский р-н, Калдевский с/с, сержант.

МОЛОТКОВ Алексей Дмитриевич, род. в 1925 г., Рязанская обл., Клепиковский р-н, Аристовский с/с, сержант.

МОЛОТКОВ Иван Иванович, род. в 1902 г., Рязанская обл., Клепиковский р-н, Аристовский с/с, рядовой.

МОЛОЧНИКОВА Анна Ивановна, род. в 1923 г., Рязанская обл., г. Спас-Клепики, сержант.

МОЛЧАКОВ Алексей Антонович, род. в 1926 г., Рязанская обл., Клепиковский р-н, д. Иваково, старшина, радист.

МОЛЧАКОВ Владимир Михайлович, род. в 1927 г., Рязанская обл., Клепиковский р-н, д. Иваково, мл. сержант.

МОЛЧАКОВ Георгий Арсентьевич, род. в 1924 г., Рязанская обл., Клепиковский р-н, д. Бакастово, сержант, стрелок.

МОЛЧАКОВ Григорий Антонович, род. в 1920 г., Рязанская обл., Клепиковский р-н, д. Иваково, рядовой.

МОЛЧАКОВ Дмитрий Иванович, род. в 1924 г., Рязанская обл., Клепиковский р-н, д. Иваково, рядовой.

МОЛЧАКОВ Петр Арсентьевич, род. в 1922 г., Рязанская обл., Клепиковский р-н, д. Бакастово, рядовой, артиллерист.

МОЛЧАКОВ Федор Антонович, род. в 1922 г., Рязанская обл., Клепиковский р-н, д. Иваково, ст. лейтенант, начальник штаба дивизии. Награжден тремя орденами Отечественной войны, орденами Красной Звезды, Богдана Хмельницкого, медалями «За боевые заслуги», «За взятие Берлина», «За освобождение Варшавы», «За победу над Германией в Великой Отечественной войне 1941–1945 гг.». Умер 12.08.1991 г.

МОЛЧАКОВА Прасковья Арсентьевна, род. в 1918 г., Рязанская обл., Клепиковский р-н, д. Бакастово, рядовой, санитарка.

МОЛЧАНОВ Василий Васильевич, род. в 1919 г., Рязанская обл., Клепиковский р-н, д. Иваково, сержант.

МОЛЧАНОВ Василий Михайлович, род. в 1919 г., Рязанская обл., Клепиковский р-н, Гришинский с/с, рядовой.

МОЛЧАНОВ Василий Михайлович, род. в 1926 г., Рязанская обл., Клепиковский р-н, Деевский с/с, рядовой.

МОЛЧАНОВ Григорий Алексеевич, род. в 1912 г., Рязанская обл., Клепиковский р-н, д. Муночь, старшина.

МОЛЧАНОВ Егор Михайлович, род. в 1917 г., Рязанская обл., Клепиковский р-н, д. Натальино, сержант.

МОЛЧАНОВ Иван Ильич, род.: Рязанская обл., Клепиковский р-н, д. Иваково.

МОЛЧАНОВ Михаил Иванович, род. в 1923 г., Рязанская обл., Клепиковский р-н, д. Иваково, рядовой.

МОЛЧАНОВ Михаил Семенович, род. в 1913 г., Рязанская обл., Клепиковский р-н, д. Филино, рядовой. Награжден медалями «За оборону Москвы», «За победу над Германией в Великой Отечественной войне 1941–1945 гг.».

МОЛЧАНОВ Петр Михайлович, род. в 1906 г., Рязанская обл., Клепиковский р-н, Оськинский с/с, сержант.

МОЛЧАНОВА Валентина Романовна, род. в 1924 г., Рязанская обл., г. Спас-Клепики, ст. сержант.

МОЛЧАНОВА Екатерина Георгиевна, род. 14.12.1919 г., Владимирская обл., Курловский р-н, д. Сивцево, лейтенант медслужбы, ЭГ № 3009, воевала на Западном, Белорусском фронтах. Награждена орденом Отечественной войны II степени. После войны работала медсестрой хирургического отделения Клепиковской ЦРБ. Умерла 28.07.2005 г.



МОЛЧАНОВА Прасковья Ивановна, род. в 1909 г. Умерла 20.05.1993 г.

МОЛЬКОВ Константин Сергеевич, род. в 1922 г., Рязанская обл., Клепиковский р-н, Наумовский с/с, сержант.

МОНАХОВ Александр Гаврилович, род. в 1923 г., Рязанская обл., Клепиковский р-н, р.п. Тума, сержант.

МОНАХОВ Александр Иванович, род. в 1916 г., Рязанская обл., Клепиковский р-н, р.п. Тума, рядовой.

МОНАХОВ Григорий Кириллович, род.: Рязанская обл., Клепиковский р-н, д. Уречное.

МОНАХОВ Григорий Петрович, род. Рязанская обл., Клепиковский р-н, д. Уречное.

МОНАХОВ Дмитрий Васильевич, род. в 1903 г., Рязанская обл., Клепиковский р-н, д. Уречное, рядовой, стрелок-автоматчик. Награжден медалями «За боевые заслуги», «За оборону Москвы».

МОНАХОВ Николай Григорьевич, род. в 1926 г., Рязанская обл., Клепиковский р-н, д. Давыдово, рядовой.

МОНАХОВ Николай Николаевич, род. в 1913 г., Рязанская обл., Клепиковский р-н, д. Уречное.

МОНАХОВ Николай Павлович, род. в 1919 г., Рязанская обл., Клепиковский р-н, р.п. Тума, рядовой.

МОНАХОВ Петр Кириллович, род.: Рязанская обл., Клепиковский р-н, д. Уречное.

МОРГУНОВ Федор Петрович, род. в 1918 г., Рязанская обл., Клепиковский р-н, р.п. Тума, сержант.

МОРОЗОВ Александр Дмитриевич, род. в 1915 г., Рязанская обл., Клепиковский р-н, д. Киряево, ст. сержант, радиотелеграфист.

МОРОЗОВ Алексей Егорович, род. в 1925 г., Рязанская обл., Клепиковский р-н, д. Киряево, ефрейтор.

МОРОЗОВ Андрей Федорович, род. в 1911 г., Рязанская обл., г. Спас-Клепики, сержант.

МОРОЗОВ Василий Ионович, род. в 1919 г., Рязанская обл., Клепиковский р-н, д. Натальино, рядовой.

МОРОЗОВ Владимир Владимирович, род. в 1915 г., Рязанская обл., Клепиковский р-н, д. Норино, рядовой, артиллерист. Награжден орденами Красной Звезды, Славы, медалью «За взятие Кенигсберга».

МОРОЗОВ Владимир Степанович, род. в 1921 г., Московская область. Умер 10.10.1980 г.

МОРОЗОВ Георгий Ефимович, род. в 1926 г., Рязанская обл., Клепиковский р-н, д. Голованово, рядовой.

МОРОЗОВ Дмитрий Владимирович, род. в 1924 г., Рязанская обл., Клепиковский р-н, д. Норино.

МОРОЗОВ Дмитрий Иванович, род. в 1918 г., Рязанская обл., Клепиковский р-н, Черновский с/с, ст. сержант.

МОРОЗОВ Дмитрий Иванович, род. в 1927 г., Рязанская обл., Клепиковский р-н, Гришинский с/с, сержант.

МОРОЗОВ Дмитрий Сергеевич, род. в 1924 г., Рязанская обл., Клепиковский р-н, д. Неверово, мл. сержант.

МОРОЗОВ Егор Иванович, род. в 1912 г., Рязанская обл., Клепиковский р-н, Оськинский с/с, рядовой.

МОРОЗОВ Егор Николаевич, род. в 1909 г., Рязанская обл., Клепиковский р-н, д. Норино, рядовой, разведчик. Награжден орденами Славы, Красной Звезды, медалями «За отвагу», «За боевые заслуги», «За взятие Берлина».

МОРОЗОВ Иван Максимович, род. в 1914 г., Рязанская обл., Клепиковский р-н, Оськинский с/с, сержант.

МОРОЗОВ Иван Митрофанович, род. в 1918 г., Рязанская обл., Клепиковский р-н, д. Сосы, рядовой.

МОРОЗОВ Исай Михайлович, род. в 1905 г., Рязанская обл., Клепиковский р-н, Екшурский с/с, рядовой.

МОРОЗОВ Макар Пименович, род. в 1924 г., Рязанская обл., Клепиковский р-н, Оськинский с/с, сержант.

МОРОЗОВ Михаил Андреевич, род. в 1899 г., Рязанская обл., г. Спас-Клепики, рядовой.

МОРОЗОВ Михаил Сергеевич, род. в 1926 г., Рязанская обл., Клепиковский р-н, д. Неверово, сержант, связист. Награжден орденом Отечественной войны.

МОРОЗОВ Николай Александрович, род. в 1921 г., Рязанская обл., Клепиковский р-н, д. Киряево.

МОРОЗОВ Николай Иванович, род. в 1915 г., Рязанская обл., Клепиковский р-н, Гришинский с/с, сержант.

МОРОЗОВ Семен Григорьевич (Георгиевич), род. в 1924 г., Рязанская обл., Клепиковский р-н, д. Крутово, сержант, сапер. Награжден орденом Отечественной войны, медалями «За отвагу», «За победу над Германией в Великой Отечественной войне 1941–1945 гг.», «За победу над Японией», «За оборону Советского Заполярья». Умер 27.10.1985 г.

МОРОЗОВ Сергей Андреевич, род. в 1910 г., Рязанская обл., Клепиковский р-н, Задне-Пилевский с/с, рядовой.

МОРОЗОВ Сергей Николаевич, род. в 1922 г., Рязанская обл., Клепиковский р-н, д. Молькино, сержант.

МОРОЗОВ Сергей Федорович, род. в 1904 г., Рязанская обл., Клепиковский р-н, с. Чуфилово.

МОРОЗОВА Екатерина Спиридоновна, род. в 1925 г., Рязанская обл., Клепиковский р-н, Беловский с/с, рядовой.

МОРОЗОВА Нина Дмитриевна, род. в 1924 г., Рязанская обл., г. Спас-Клепики, рядовой.

МОРОЗОВА Татьяна Андреевна, род. в 1922 г., Рязанская обл., г. Спас-Клепики, рядовой.

МОРЯКОВ Василий Петрович, род. в 1923 г., Рязанская обл., Клепиковский р-н, Калдевский с/с, сержант. Умер 21.02.1981 г.

МОРЯКОВ Владимир Яковлевич, род. в 1914 г., Рязанская обл., Клепиковский р-н, д. Лосево, рядовой.

МОРЯКОВ Иван Яковлевич, род. в 1907 г., Рязанская обл., Клепиковский р-н, д. Лосево, сержант.

МОСЕНЕВ Иван Самойлович, род. в 1911 г., ефрейтор.

МОСКВИН Сергей Григорьевич, род. в 1912 г., Рязанская обл., Клепиковский р-н, д. Ново-Никольск, рядовой.

МОСКВИЧЕВ Николай Михайлович, род. в 1925 г., Рязанская обл., Клепиковский р-н, д. Корякино, стрелок, дважды ранен.

МОСКОВКИН Иван Федорович, род. в 1922 г., Рязанская обл., Клепиковский р-н, с. Спирино, сержант.

МОСЯКОВ Александр Иванович, род. в 1909 г., Рязанская обл., Клепиковский р-н, д. Ломакино, шофер.

МОТИН Андрей Дмитриевич, род. в 1923 г., Рязанская обл., Клепиковский р-н, д. Ветчаны, рядовой.

МОТИН Василий Федорович, род. в 1917 г., Рязанская обл., Клепиковский р-н, д. Ветчаны, рядовой.

МОТИН Иван Григорьевич, род. в 1916 г., Рязанская обл., Клепиковский р-н, д. Дмитриево, старшина, зенитчик. Награжден медалью «За оборону Кавказа». Умер 24.07.1992 г.

МОТОРИН Николай Михайлович, род. в 1925 г., Рязанская обл., Клепиковский р-н, Криушинский с/с, сержант.

МОХОВ Александр Васильевич, род. в 1926 г., Рязанская обл., Клепиковский р-н, Ушморский с/с, сержант.

МОХОВ Алексей Андреевич, род. в 1906 г., Рязанская обл., Клепиковский р-н, Крутовский с/с, рядовой.

МОХОВ Иван Лаврентьевич, род. в 1923 г., Рязанская обл., Клепиковский р-н, д. Озерье, ефрейтор.

МОХОВ Петр Лаврентьевич, род. в 1925 г., Рязанская обл., Клепиковский р-н, Озерьевский с/с, сержант.

МОХОВ Филипп Васильевич, род. в 1908 г., Рязанская обл., Клепиковский р-н, Озерьевский с/с, сержант.

МУЗЮЧКИН Василий Николаевич, род. в 1907 г., Рязанская обл., Клепиковский р-н, д. Княжи.

МУРАВЛЕВ Федор Степанович, род. в 1907 г., Рязанская обл., Клепиковский р-н, Пансуровский с/с, рядовой.

МУРАВЬЕВ Александр Афанасьевич, род. в 1895 г., Рязанская обл., Клепиковский р-н, д. Княжи.

МУРАВЬЕВ Александр Михайлович, род. в 1922 г., Рязанская обл., Клепиковский р-н, д. Иванисово, сержант, автоматчик.

МУРАВЬЕВ Анатолий Митрофанович, род. в 1923 г., Рязанская обл., Клепиковский р-н, д. Артемово, рядовой, пулеметчик. Награжден медалями «За боевые заслуги», «За победу над Японией». Умер 19.08.1995 г.

МУРАВЬЕВ Василий Григорьевич, род. в 1924 г., Рязанская обл., Клепиковский р-н, Гришинский с/с, сержант.

МУРАВЬЕВ Иван Павлович, род. в 1918 г., Рязанская обл., Клепиковский р-н, д. Иванисово, сержант. Умер 15.07.1980 г.

МУРАВЬЕВ Иван Семенович, род. в 1914 г., Рязанская обл., Клепиковский р-н, Ольгинский с/с, сержант.

МУРАВЬЕВ Никита Сергеевич, род.: Рязанская обл., Клепиковский р-н, д. Молькино.

МУРАВЬЕВ Николай Павлович, род. в 1915 г.

МУРАВЬЕВ Николай Сафонович, род. в 1921 г., Рязанская обл., Клепиковский р-н, Ольгинский с/с, сержант.

МУРАВЬЕВ Павел Семенович, род. в 1923 г., Рязанская обл., Клепиковский р-н, д. Иванисово, рядовой.

МУРАВЬЕВ Петр Александрович, род. в 1924 г., Рязанская обл., Клепиковский р-н, д. Княжи.

МУРАВЬЕВА Мария Семеновна, род. в 1913 г., Рязанская обл., Клепиковский р-н, д. Молькино, санитарка.

МУРАТОВ Сергей Иванович, род. в 1923 г., Рязанская обл., Клепиковский р-н, д. Курша II, сержант.

МУРАШОВ Георгий Захарович, род. в 1916 г., Рязанская обл., Клепиковский р-н, д. Киряево.

МУСАТОВ Алексей Никитович, род. в 1926 г., Рязанская обл.,

Клепиковский р-н, Тамышевский с/с, рядовой.

МУСАТОВ Иван Алексеевич, род. в 1923 г., Рязанская обл., Клепиковский р-н, Верейский с/с, рядовой.

МУСАТОВ Иван Михайлович, род. в 1918 г., Рязанская обл., Клепиковский р-н, д. Верея, рядовой, снайпер. Умер 31.03.1983 г.

МУСАТОВ Игнат Григорьевич, род. в 1904 г., Рязанская обл., Клепиковский р-н, д. Уречное.

МУСАТОВ Михаил Филиппович, род. в 1923 г., Рязанская обл., Клепиковский р-н, д. Голево, сержант.

МУСАТОВ Петр Евгеньевич, род. в 1913 г., Рязанская обл., Клепиковский р-н, Тамышевский с/с, рядовой.

МУСАТОВ Петр Федорович, род. в 1913 г., Рязанская обл., Клепиковский р-н, д. Молькино, сержант.

МУСИН Иван Абрамович, род.: Рязанская обл., Клепиковский р-н, д. Никулино.

МУХИН Алексей Кириллович, род. в 1909 г., Рязанская обл., Клепиковский р-н, Аристовский с/с, рядовой.

МУХИН Григорий Степанович, род. в 1906 г., Рязанская обл., Клепиковский р-н, д. Корякино, рядовой. Награжден орденом Отечественной войны.

МУШКАРЕНКОВ Александр Антонович, род. в 1911 г., Рязанская обл., Клепиковский р-н, д. Гришино, рядовой.

МУШКАРЕНКОВ Арсений Григорьевич, род. в 1926 г., Рязанская обл., Клепиковский р-н, Гришинский с/с, ефрейтор.

МУШКАРЕНКОВ Михаил Антонович, род. в 1919 г., Рязанская обл., Клепиковский р-н, Гришинский с/с, рядовой.

МУШКАРЕНКОВ Степан Григорьевич, род. в 1919 г., Рязанская обл., Клепиковский р-н, контужен. Умер 13.07.1987 г.

МУШТИНОВ Дмитрий Иванович, род. в 1924 г., Рязанская обл., Клепиковский р-н, д. Чуфилово, рядовой.

МЯГКОВ Василий Павлович, род. в 1922 г., Рязанская обл., Клепиковский р-н, д. Малахово, ефрейтор, телефонист. Умер 23.11.1995 г.

МЯГКОВ Иван Тимофеевич, род. в 1898 г., Рязанская обл., Клепиковский р-н, д. Ивкино, рядовой. Награжден медалью «За боевые заслуги».

МЯГКОВ Петр Андрианович, род. в 1910 г., Рязанская обл., Клепиковский р-н, д. Лысово, сержант.

МЯГКОВ Петр Иванович, род. в 1923 г., Рязанская обл., Клепиковский р-н, д. Малахово, сержант.

МЯКИНА Ганна (Анна) Евдокимовна,



род. 30.07.1918 г., Украинская ССР, Сумская обл., лейтенант медицинской службы, медсестра. В годы войны работала в госпитале № 3009, вселяя надежду раненым, кто утратил интерес к жизни, помогая им вновь обрести уверенность. После войны Ганна Евдокимовна долгие годы работала медицинской сестрой в районной больнице, активно участвовала в общественной жизни. Многие знают и помнят ее как одну из ведущих актрис Клепиковского народного театра, с которым связала ее судьба на десятилетия. Награждена орденами Красной Звезды, Отечественной войны II степени.

МЯСОЕДОВ Иван Дмитриевич, род. в 1926 г., Рязанская обл., Клепиковский р-н, Пансуровский с/с, рядовой.

МЯТИН Василий Петрович, род. в 1923 г., Рязанская обл., Клепиковский р-н, д. Братилово, сержант, радист.

МЯТИН Николай Александрович, род. в 1922 г., Рязанская обл., Клепиковский р-н, Давыдовский с/с, сержант. Умер 09.12.1984 г.

Н

НАГЕЙКИН Иван Григорьевич, род. в 1927 г., Рязанская обл., Клепиковский р-н, д. Сергеевка, старшина.

НАГЕЙКИН Федор Трофимович, род. в 1912 г., Рязанская обл., Клепиковский р-н, д. Сергеевка, рядовой.

НАДЕЖДИНА Мария Васильевна, род. в 1924 г.

НАЗАРОВ Андрей Иванович, род. в 1912 г., Рязанская обл., Клепиковский р-н, Черновский с/с, сержант.

НАЗАРОВ Иван Иванович, род. в 1905 г., Рязанская обл., Клепиковский р-н, Тюковский с/с, сержант.

НАЗАРОВ Иван Михайлович, род. в 1893 г., Рязанская обл., Клепиковский р-н, Оськинский с/с, рядовой.

НАЗАРОВ Константин Васильевич, род. в 1924 г. Награжден двумя орденами Красной Звезды, двумя медалями «За отвагу», медалями «За боевые заслуги», «За оборону Ленинграда», «За взятие Кенигсберга».

НАЗАРОВ Степан Васильевич, род. в 1912 г., Рязанская обл., Клепиковский р-н, д. Ахматово, сержант.

НАЗАРОВ Федор Михайлович, род. в 1898 г., Рязанская обл., Клепиковский р-н, Аристовский с/с, рядовой.

НАЗАРОВ Яков Михайлович, род. в 1920 г., Рязанская обл., Клепиковский р-н, с. Чуфилово, рядовой.

НАЗЕЕВ Петр Захарович, род. в 1927 г., Рязанская обл., Клепиковский р-н, д. Борисково.

НАРЫШКИН Захар Кондратьевич, род. в 1896 г., Рязанская обл., Клепиковский р-н, Оськинский с/с, рядовой.

НАРЫШКИН Тимофей Григорьевич, род. в 1926 г., Рязанская обл., Клепиковский р-н, д. Малахово, рядовой.

НАРЫШКИН Яков Васильевич, род. в 1924 г., Рязанская обл., Клепиковский р-н, Оськинский с/с, ст. сержант.

НАСЕДКИН Василий Алексеевич, род. в 1906 г., Рязанская обл., г. Спас-Клепики, рядовой.

НАСЕДКИН Василий Иванович, род. в 1908 г., Рязанская обл., Клепиковский р-н, Оськинский с/с, рядовой.

НАСЕДКИН Виктор Алексеевич,



род. 1.05.1925 г., Рязанская обл., Клепиковский р-н, д. Коробово, мл. сержант, автоматчик. В 1942 г. окончил Клепиковскую среднюю школу. В январе 1943 г. призван в армию. Освобождал Украину от бандеровских банд. С 1948 г. – сотрудник армейской газеты. Демобилизован в 1950 г. Награжден медалями «За боевые заслуги», «За победу над Германией в Великой Отечественной войне 1941–1945 гг.». В 1962 г. окончил Высшую партийную школу, факультет журналистики. Работал в Рязани в газете «Приокская правда», 19 лет редактором газеты «Новая Мещера». За время его руководства газета стала одной из лучших районных газет Рязанской области. Писатель, журналист, публицист. Награжден орденом Трудового Красного Знамени. Умер 4.01.1984 г.

НАСЕДКИН Денис Иванович, род. в 1915 г., Рязанская обл., Клепиковский р-н, Тюковский с/с, рядовой.

НАСЕДКИН Николай Егорович, род. в 1924 г., Рязанская обл., г. Спас-Клепики, рядовой, телефонист, ранен. Умер 17.05.1990 г.

НАСЕДКИН Сергей Алексеевич, род. в 1914 г., Рязанская обл., Клепиковский р-н, д. Коробово, мл. лейтенант. Награжден медалью «За отвагу».

НАСЕДКИН Сергей Егорович, род. в 1912 г., Рязанская обл., Клепиковский р-н, Криушинский с/с, сержант.

НАСЕДКИН Федосей Иванович, род. в 1911 г., Рязанская обл., Клепиковский р-н, Оськинский с/с, рядовой.

НАСЕДКИНА Нина Дмитриевна, род. в 1926 г., Рязанская обл., г. Спас-Клепики, сержант, телефонистка.

НАСОНОВ Петр Васильевич, род. в 1924 г., г. Липецк, рядовой, связист. Умер 16.05.1996 г.

НАСТИНА Екатерина Николаевна, род. в 1922 г., Рязанская обл., Клепиковский р-н, д. Вельково, рядовой.

НАУМОВ Андрей Михайлович, род. в 1923 г., Рязанская обл., Клепиковский р-н, д. Иваково, рядовой.

НАУМОВ Иван Федорович, род. в 1922 г., Рязанская обл., Клепиковский р-н, д. Иваково, рядовой.

НАУМОВ Сергей Абрамович, род.: Рязанская обл., Клепиковский р-н, д. Соломино.

НЕВСКИЙ Сергей Васильевич, род. в 1919 г., Рязанская обл., Клепиковский р-н, Оськинский с/с, рядовой.

НЕВСКИЙ Леонид Васильевич, род. в 1914 г.

НЕКРАСОВ Борис Леонидович,



род. в 1926 г., Рязанская обл., г. Касимов, сержант, стрелок. Награжден медалями «За отвагу», «За победу над Германией в Великой Отечественной войне 1941–1945 гг.». Умер 18.01.2009 г.

НЕЛИТКИН Николай Михайлович, род. в 1924 г., Рязанская обл., Клепиковский р-н, Гришинский с/с, рядовой.

НЕСТЕРКИН Федор Андреевич, род. в 1925 г., Рязанская обл., Клепиковский р-н, д. Иваково, рядовой.

НЕСТЕРОВ Дмитрий Михайлович, род. в 1910 г., Рязанская обл., Клепиковский р-н, д. Бахметьево, ефрейтор, сапер. Награжден двумя орденами Красной Звезды, медалями «За отвагу», «За взятие Берлина».

НЕСТЕРОВ Иван Васильевич, род. в 1901 г., Рязанская обл., Клепиковский р-н, Черновский с/с, рядовой.

НЕФЕДОВ Василий Михайлович, род. в 1920 г., Рязанская обл., Клепиковский р-н, д. Уречное, сержант, минометчик, дважды ранен. Награжден двумя орденами Славы, орденом Отечественной войны.

НЕФЕДОВ Василий Петрович, род. в 1919 г., Рязанская обл., Клепиковский р-н, р.п. Тума, лейтенант.

НЕФЕДОВ Тимофей Яковлевич, род. в 1915 г., Рязанская обл., Клепиковский р-н, д. Уречное.

НЕФТЕРЕВ Иван Ефимович, род. в 1912 г., Рязанская обл., Клепиковский р-н, р.п. Тума, сержант.

НЕФТЕРЕВ Иван Савельевич, род. в 1897 г., Рязанская обл., Клепиковский р-н, Оськинский с/с, рядовой.

НЕФТЕРЕВ Иван Федорович, род. в 1895 г., Рязанская обл., Клепиковский р-н, д. Малая Каменка, полковник, генерал-майор, 340-я стрелковая дивизия. Заместитель начальника военно-исторического отдела Генерального штаба РККА. Награжден четырьмя орденами Красного Знамени, орденами Ленина, Отечественной войны I степени. Умер 24.11.1966 г.

НЕЧАЕВ Андрей Семенович, род. в 1892 г., Рязанская обл., Клепиковский р-н, Гришинский с/с, рядовой.

НЕЧАЕВ Иван Андреевич, род. в 1924 г., Рязанская обл., Клепиковский р-н, Гришинский с/с, ст. сержант.

НЕЧАЕВ Иван Никитович, род. в 1911 г., Рязанская обл., Клепиковский р-н, Гришинский с/с, рядовой.

НЕЧАЕВ Иван Яковлевич, род. в 1927 г., Рязанская обл., Клепиковский р-н, Гришинский с/с, мл. сержант.

НЕЧАЕВ Илья Михайлович, род. в 1904 г., Рязанская обл., Клепиковский р-н, Калдевский с/с, сержант.

НЕЧАЕВ Константин Федосеевич, род. в 1924 г., Рязанская обл., Клепиковский р-н, Гришинский с/с, сержант.

НЕЧАЕВ Михаил Семенович, род. в 1925 г., Рязанская обл., Клепиковский р-н, Гришинский с/с, рядовой.

НЕЧАЕВ Петр Александрович, род. в 1906 г., Рязанская обл., Клепиковский р-н, рядовой.

НЕЧАЕВ Сергей Семенович, род. в 1920 г., Рязанская обл., Клепиковский р-н, Гришинский с/с, рядовой.

НЕЧЕПУРЕНКО Мария Семеновна, род. в 1921 г.

НИКИТИН Алексей Ильич, род. в 1907 г., Рязанская обл., Клепиковский р-н, Гришинский с/с, рядовой.

НИКИТИН Анатолий Дмитриевич, род. в 1926 г., Рязанская обл., Клепиковский р-н, д. Романово, матрос.

НИКИТИН Борис Викторович, род. в 1926 г., Рязанская обл., Клепиковский р-н, р.п. Тума, мл. сержант.

НИКИТИН Иван Николаевич, род. в 1902 г., Рязанская обл., Клепиковский р-н, д. Гаврино.

НИКИТИН Иван Яковлевич, род. в 1918 г., Рязанская обл., Клепиковский р-н, д. Давыдово, рядовой.

НИКИТИН Михаил Поликарпович, род. в 1895 г., Рязанская обл., Клепиковский р-н, Гришинский с/с, рядовой.

НИКИТИН Никита Петрович, род. в 1893 г., Рязанская обл., Клепиковский р-н, Ушморский с/с, рядовой.

НИКИТИН Николай Никитович, род. в 1923 г., Рязанская обл., Клепиковский р-н, Ушморский с/с, рядовой.

НИКИТИНА Анна Степановна, род. в 1922 г.

НИКИТОВ Николай Афанасьевич, род. в 1923 г., Рязанская обл., Касимовский р-н, д. Анемнясево, рядовой, разведчик, ранен. Умер 03.09.2003 г.

НИКИФОРОВ Александр Алексеевич, род. в 1918 г., Рязанская обл., Клепиковский р-н, р.п. Тума, сержант.

НИКИФОРОВ Алексей Никитович, род. в 1920 г., Псковская обл., Славковский р-н, д. Вошково, сержант, водитель танка. Умер 07.08.1988 г.

НИКИФОРОВ Николай Григорьевич, род. в 1924 г., Рязанская обл., Клепиковский р-н, Аристовский с/с, сержант.

НИКИФОРОВ Николай Федорович, род. в 1925 г., Рязанская обл., Клепиковский р-н, Аристовский с/с, рядовой.

НИКИШИНА Анна Степановна, род. в 1922 г., Рязанская обл., Клепиковский р-н, д. Ново-Никольск.

НИКИШКИН Василий Иванович, род. в 1927 г., Рязанская обл., Клепиковский р-н, Мало-Дарьинский с/с, рядовой.

НИКИШКИН Виктор Васильевич, род. в 1926 г., Рязанская обл., Клепиковский р-н, Задне-Пилевский с/с, сержант.

НИКИШКИН Дмитрий Васильевич, род. в 1922 г., Рязанская обл., Клепиковский р-н, Задне-Пилевский с/с, сержант. Награжден медалями «За боевые заслуги», «За оборону Сталинграда», «За освобождение Белграда», «За взятие Будапешта», «За взятие Вены», «За победу над Германией в Великой Отечественной войне 1941–1945 гг.».



НИКИШКИН Иван Андреевич, род. в 1923 г., Рязанская обл., Клепиковский р-н, Задне-Пилевский с/с, рядовой.

НИКИШКИН Михаил Денисович, род. в 1892 г., Рязанская обл., Клепиковский р-н, Гришинский с/с, рядовой.

НИКИШКИН Николай Данилович, род. в 1911 г., Рязанская обл., Клепиковский р-н, Задне-Пилевский с/с, рядовой.

НИКИШКИН Павел Андреевич, род. в 1900 г., Рязанская обл., Клепиковский р-н, Болоньский с/с, рядовой.

НИКИШКИН Павел Васильевич, род. в 1927 г., Рязанская обл., Клепиковский р-н, Задне-Пилевский с/с, сержант.

НИКИШКИН Сергей Иванович, род. в 1901 г., Рязанская обл., Клепиковский р-н, Задне-Пилевский с/с, рядовой.

НИКИШКИН Трофим Данилович, род. в 1907 г., Рязанская обл., Клепиковский р-н, Задне-Пилевский с/с, рядовой.

НИКИШКИН Федор Иванович, род. в 1922 г., Рязанская обл., Клепиковский р-н, д. Задне-Пилево, связист. Награжден медалями «За боевые заслуги», «За оборону Сталинграда», «За освобождение Белграда», «За взятие Будапешта», «За взятие Вены», «За победу над Германией в Великой Отечественной войне 1941–1945 гг.».

НИКИШКИН Федор Ильич, род. в 1925 г., Рязанская обл., Клепиковский р-н, д. Задне-Пилево, рядовой, стрелок. Умер 24.08.1971 г.

НИКИШКИНА Любовь Ивановна, род. в 1923 г., Рязанская обл., г. Спас-Клепики, сержант.

НИКИШОВ Александр Васильевич, род. в 1926 г., Рязанская обл., Клепиковский р-н, с. Спирино, рядовой.

НИКИШОВ Иван Ильич, род. в 1919 г., Рязанская обл.,

Клепиковский р-н, д. Колесниково, сержант, шофер гвардейского миномета «Катюша». Награжден орденами Красной Звезды, Отечественной войны, медалью «За боевые заслуги».

НИКИШОВ Сергей Павлович, род. в 1920 г., Рязанская обл., Клепиковский р-н, Оськинский с/с, сержант.

НИКОЛАЕВ Иван Никитович, род. в 1921 г., Рязанская обл., Клепиковский р-н, д. Малахово, рядовой.

НИКОЛАЕВ Михаил Михайлович, род. в 1921 г., мл. сержант.

НИКОЛАЕВ Михаил Семенович, род. в 1912 г., Рязанская обл., Клепиковский р-н, д. Чебукино, ст. лейтенант, контужен. Награжден орденом Красной Звезды.

НИКОЛАЕВ Михаил Филиппович, род. в 1914 г., сержант, сапер. Награжден орденом Красной Звезды, медалями «За боевые заслуги», «За победу над Германией в Великой Отечественной войне 1941–1945 гг.». Умер 2.04.1993 г.

НИКОЛАЕВ Николай Васильевич, род. в 1925 г., Рязанская обл., Клепиковский р-н, д. Борисково, ранен. Умер 1.08.1998 г.

НИКОЛАЕВ Николай Михайлович, род. в 1921 г.

НИКОЛАЕВ Петр Сергеевич, род. в 1908 г., Рязанская обл., Клепиковский р-н, Чебукинский с/с, рядовой.

НИКОЛАЕВ Тимофей Егорович, род. в 1920 г., Рязанская обл., Клепиковский р-н, д. Борисково, сержант, наблюдатель в роте связи.

НИКОЛАЕВА Анна Федоровна, род. в 1923 г., Рязанская обл., Клепиковский р-н, Оськинский с/с, рядовой.

★ Участник парада 7 ноября 1941 г. на Красной площади в Москве

НИКОЛАЕНКО Федор Иванович, род. в 1914 г., Воронежская обл., Петропавловский р-н, с. Старая Криуша, сержант, командир отделения. После войны более 50 лет трудился на ватном объединении. Вел большую общественную работу с молодежью.

НИКОЛАШКИН Иван Семенович, род. в 1919 г., Рязанская обл., Клепиковский р-н, д. Киряево, рядовой, стрелок.

НИКОЛАШКИН Максим Семенович, род. в 1913 г., Рязанская обл., Клепиковский р-н, д. Киряево, сержант.

НИКОЛАШКИН Сергей Емельянович, род. в 1923 г., Рязанская обл., Клепиковский р-н, д. Сергеевка, сержант.

НИКОНОВ Павел Демьянович, род. в 1902 г., Рязанская обл., Клепиковский р-н, Ушморский с/с, сержант.

НИКОНОВ Степан Демидович, род. в 1908 г., Рязанская обл., Клепиковский р-н, Ушморский с/с, рядовой.

НИКУЛИН Алексей Павлович, род. в 1922 г., Рязанская обл., Клепиковский р-н, д. Култуки, сержант.

НИКУЛИН Иван Михайлович, род. в 1911 г., Рязанская обл., Клепиковский р-н, Гришинский с/с, рядовой.

НИКУЛИН Николай Иванович, род. в 1926 г., Рязанская обл., Клепиковский р-н, д. Ветчаны, рядовой.

НИКУЛИН Никон Ильич, род. в 1908 г., Рязанская обл., Клепиковский р-н, д. Порошино, сержант, сапер. Награжден медалями «За оборону Москвы», «За освобождение Варшавы», «За взятие Берлина», «За отвагу».

НИСТРАТОВ Василий Родионович, род. в 1923 г., Рязанская обл., Клепиковский р-н, д. Малахово, сержант.

НОВИКОВ Егор Яковлевич, род. в 1900 г., Рязанская обл., Клепиковский р-н, Озерьевский с/с, рядовой.

НОВИКОВ Иван Ионович, род. в 1904 г., Рязанская обл., Клепиковский р-н, д. Томаково, рядовой.

НОВИКОВ Михаил Сергеевич, род. в 1918 г.

НОВИКОВ Сергей Ионович, род. в 1923 г., Рязанская обл., Клепиковский р-н, д. Ивкино, рядовой, ранен. Награжден орденом Славы, медалью «За боевые заслуги». Умер 24.10.2007 г.

НОВИКОВА Анна Тимофеевна, род. в 1923 г., старшина.

НОВОСЕЛОВ Василий Митрофанович, род. в 1914 г., Рязанская обл., Клепиковский р-н, д. Натальино, ст. сержант, пулеметчик, ранен. Награжден орденом Отечественной войны, медалью «За взятие Кенигсберга». Умер 23.06.2003 г.

НОВОСЕЛЬЦЕВ Константин Савельевич, род. в 1924 г. Умер 18.05.1993 г.

НОВОСЕЛЬЦЕВА Мария Ефимовна, род. в 1924 г., Рязанская обл., Клепиковский р-н, Черновский с/с, рядовой.

НОРИКОВ Антон Николаевич, род. в 1909 г., Рязанская обл., г. Спас-Клепики, сержант.

НОРИКОВ Виктор Петрович, род. в 1925 г., Рязанская обл., Клепиковский р-н, Черновский с/с, мл. сержант.

НОСАЧЕВ Василий Гаврилович, род. в 1922 г., Рязанская обл., Клепиковский р-н, д. Кабаново.

НОСИК Иван Андреевич, род. в 1922 г., Днепропетровская область, Криворожский р-н, ст. Дол, сержант, командир пулеметного отделения. Награжден орденом Красной Звезды, медалями «За освобождение Праги», «За взятие Будапешта», «За победу над Германией в Великой Отечественной войне 1941–1945 гг.».

НОСОВ Александр Семенович, род. в 1927 г., Рязанская обл., г. Спас-Клепики, сержант.

НОСОВ Александр Фатеевич, род. в 1926 г., Рязанская обл., Клепиковский р-н, д. Горячкино, рядовой.

НОСОВ Алексей Андреевич, род. в 1918 г., Рязанская обл., Клепиковский р-н, Аристовский с/с, сержант.

НОСОВ Григорий Васильевич, род. в 1911 г., Рязанская обл., Клепиковский р-н, д. Лысово, рядовой.

НОСОВ Дмитрий Андреевич, род. в 1910 г., Рязанская обл., Клепиковский р-н, Аристовский с/с, рядовой.

НОСОВ Егор Сергеевич, род. в 1915 г., Рязанская обл., Клепиковский р-н, Оськинский с/с, рядовой.

НОСОВ Леонтий Сергеевич, род. в 1908 г., Рязанская обл., Клепиковский р-н, Оськинский с/с, рядовой.

О

ОБМЕРШЕВ Тимофей Сергеевич, род. в 1919 г., Рязанская обл., Клепиковский р-н, д. Борисково, рядовой, шофер.

ОБУХОВ Георгий Захарович, род. в 1926 г., Рязанская обл., Клепиковский р-н, д. Верещугино, сержант, радист.

ОБУХОВ Михаил Степанович, род. в 1918 г., Рязанская обл., Клепиковский р-н, Мамоновский с/с, рядовой.

ОВЕЧКИН Семен Иванович, род. в 1916 г., Рязанская обл., Клепиковский р-н, Криушинский с/с, рядовой.

ОВОДОВА Александра Максимовна, род. в 1923 г., Рязанская обл., Клепиковский р-н, Черновский с/с, рядовой.

ОВСЯНКИН Иван Давыдович, род. в 1900 г., Рязанская обл., г. Спас-Клепики, рядовой.

ОВСЯННИКОВ Александр Федосеевич, род. в 1908 г., Рязанская обл., Клепиковский р-н, Ершовский с/с, рядовой.

ОВСЯННИКОВ Павел Николаевич, род. в 1926 г., Рязанская обл., Клепиковский р-н, Тюковский с/с, рядовой.

ОВЧИННИКОВ Василий Иванович, род. в 1922 г., Рязанская обл., Клепиковский р-н, д. Извеково, сержант.

ОВЧИННИКОВ Иван Ильич, род. в 1900 г., Рязанская обл., Клепиковский р-н, д. Уречное.

ОГЛАШКИНА Любовь Алексеевна, род. в 1925 г.

ОГНЕВ Павел Иванович, род. в 1894 г., Рязанская обл., Клепиковский р-н, Больше-Курапов-ский с/с, рядовой.

ОДИНЦОВ Андрей Савельевич, род. в 1901 г., Рязанская обл., Клепиковский р-н, Тюковский с/с, сержант.

ОДИНЦОВ Константин Михайлович, род. в 1924 г., Рязанская обл., Клепиковский р-н, Тамышевский с/с, рядовой.

ОДИНЦОВ Павел Абрамович, род. в 1909 г., Рязанская обл., Клепиковский р-н, Тюковский с/с, сержант.

ОЗЕРОВ Павел Николаевич, род. в 1922 г., Рязанская обл., Клепиковский р-н, Тюковский с/с, сержант.

ОЛЕНЕВ Василий Никитич, род. в 1908 г., Рязанская обл., Спасский р-н, д. Семкино, ефрейтор, связист. Умер 04.12.1976 г.

ОЛЕНЬЕВ Василий Никитович, род. в 1908 г., Рязанская обл., Клепиковский р-н, д. Взвоз, рядовой.

ОЛЬГИН Дмитрий Григорьевич, род. в 1922 г., Рязанская обл., Клепиковский р-н, д. Плишкино, разведчик. Награжден орденами Красной Звезды, Отечественной войны, медалями «За оборону Ленинграда», «За отвагу», «За взятие Кенигсберга», «За победу над Германией в Великой Отечественной войне 1941–1945 гг.».

ОЛЬГИН Степан Андреевич, род. в 1919 г., Рязанская обл., Клепиковский р-н, д. Плишкино, рядовой.

ОЛЬХОВ Иван Григорьевич, род. в 1916 г., Рязанская обл., Клепиковский р-н, д. Дмитриево, ст. лейтенант. Награжден орденами Красной Звезды, Славы, медалями «За оборону Сталинграда». Умер 10.12.1989 г.

ОПУХОВСКИЙ Федор Спиридонович, род. в 1904 г., Рязанская обл., г. Спас-Клепики, рядовой.

ОРДИНАРЦЕВ Павел Павлович, род. в 1923 г., Рязанская обл., Клепиковский р-н, д. Корякино, сержант.

ОРЕХОВ Андрей Григорьевич, род. в 1925 г., Рязанская обл., Клепиковский р-н, д. Рогочево, рядовой.

ОРЕХОВ Василий Михайлович, род. в 1922 г., Рязанская обл., Клепиковский р-н, д. Рогочево, рядовой.

ОРЕХОВ Владимир Степанович, род. в 1925 г., Рязанская обл., Клепиковский р-н, д. Чуфилово, рядовой.

ОРЕХОВ Иван Карпович, род. в 1908 г., Рязанская обл., Клепиковский р-н, р.п. Тума, рядовой.

ОРЕХОВ Павел Афанасьевич, род. в 1927 г., Рязанская обл., Клепиковский р-н, д. Рогочево, старшина.

ОРЕХОВ Петр Степанович, род. в 1921 г., Рязанская обл., Клепиковский р-н, с. Чуфилово, сержант.

ОРЕХОВ Степан Петрович, род. в 1918 г., Рязанская обл., Клепиковский р-н, д. Березово, сержант.

ОРЕХОВ Федор Константинович, род. в 1894 г., Рязанская обл., Клепиковский р-н, с. Чуфилово.

ОРЛОВ Александр Иванович, род. в 1921 г., Рязанская обл., Клепиковский р-н, Больше-Кураповский с/с, рядовой.

ОРЛОВ Александр Никитович, род. в 1927 г., Рязанская обл., Клепиковский р-н, Калдевский с/с, сержант.

ОРЛОВ Алексей Емельянович, род. в 1903 г., Рязанская обл., Клепиковский р-н, Деевский с/с, рядовой.

ОРЛОВ Анатолий Васильевич, род. в 1926 г., Рязанская обл., Клепиковский р-н, р.п. Тума, ефрейтор.

ОРЛОВ Андрей Захарович, род. в 1909 г., Рязанская обл., Клепиковский р-н, Ушморский с/с, рядовой.

ОРЛОВ Евгений Иванович, род. в 1926 г., Рязанская обл., Клепиковский р-н, д. Макарово, ефрейтор.

ОРЛОВ Ефим Иванович, род. в 1907 г., Рязанская обл., Клепиковский р-н, Деевский с/с, рядовой.

ОРЛОВ Иван Андреевич, род. в 1922 г., Рязанская обл., Клепиковский р-н, д. Киряево, рядовой.

ОРЛОВ Иван Васильевич, род. в 1912 г., Рязанская обл., Клепиковский р-н, д. Карцево, стрелок. Умер 27.06.1996 г.

ОРЛОВ Иван Егорович, род. в 1904 г., Рязанская обл., Клепиковский р-н, Оськинский с/с, рядовой.

ОРЛОВ Иван Иванович, род. в 1899 г., Рязанская обл., Клепиковский р-н, Оськинский с/с, рядовой.

ОРЛОВ Иван Петрович, род. в 1905 г., Рязанская обл., Клепиковский р-н, Деевский с/с, рядовой.

ОРЛОВ Кузьма Фадеевич, род. в 1909 г., Рязанская обл., Клепиковский р-н, Деевский с/с, рядовой.

ОРЛОВ Кузьма Филимонович, род. в 1896 г., Рязанская обл., Клепиковский р-н, Деевский с/с, рядовой.

ОРЛОВ Лукьян Иванович, род. в 1912 г., Рязанская обл., Клепиковский р-н, Оськинский с/с, рядовой. Награжден медалью «За боевые заслуги».

ОРЛОВ Петр Ионович, род. в 1910 г., Рязанская обл., Клепиковский р-н, д. Чуфилово.

ОРЛОВ Семен Петрович, род. в 1906 г., Рязанская обл., Клепиковский р-н, Больше-Кураповский с/с, рядовой.

ОРЛОВ Семен Трофимович, род. в 1903 г., Рязанская обл., г. Спас-Клепики, рядовой.

ОРЛОВ Федор Иванович, род. в 1920 г., Рязанская обл., Клепиковский р-н, Деевский с/с, рядовой. Награжден орденом Славы, медалью «За отвагу».

ОРЛОВ Федор Павлович, род. в 1920 г., Рязанская обл., Клепиковский р-н, д. Мягково.

ОРЛОВ Яков Сергеевич, род. в 1927 г., Рязанская обл., Клепиковский р-н, Тамышевский с/с, рядовой.

ОРЛОВА Мария Мироновна, род. в 1921 г., Рязанская обл., Клепиковский р-н, д. Мягково.

ОСКОРДОВ Петр Михайлович, капитан. Умер 6.04.1997 г.

ОСОКИН Андрей Филиппович, род. в 1924 г., Рязанская обл., Клепиковский р-н, Ушморский с/с, сержант.

ОСОКИН Василий Григорьевич, род. в 1914 г., Рязанская обл., Клепиковский р-н, д. Голованово, рядовой.

ОСОКИН Владимир Степанович, род.: Рязанская обл., Клепиковский р-н, д. Ольгино.

ОСОКИН Иван Дмитриевич, род. в 1909 г., Рязанская обл., Клепиковский р-н, Ушморский с/с, сержант.

ОСОКИН Иван Сергеевич, род. в 1919 г., Рязанская обл., Клепиковский р-н, Тамышевский с/с, сержант.

ОСОКИН Иван Филиппович, род. в 1922 г., Рязанская обл., Клепиковский р-н, Ушморский с/с, ст. сержант.

ОСОКИН Иван Яковлевич, род. в 1925 г., Рязанская обл., Сараевский р-н, д. Чарыково, мл. лейтенант, артиллерист. Умер 12.02.2004 г.

ОСОКИН Михаил Иванович, род. в 1923 г., Рязанская обл., Клепиковский р-н, Ушморский с/с, сержант.

ОСОКИН Михаил Филиппович, род. в 1918 г., Рязанская обл., Клепиковский р-н, д. Барское, старшина.

ОСОКИН Николай Филимонович, род. в 1926 г., сержант.

ОСОКИНА Надежда Васильевна, род. в 1918 г., Рязанская обл., Клепиковский р-н, д. Тамышево, рядовой.

ОСПЫНИН Никифор Яковлевич, род. в 1907 г., Рязанская обл., Клепиковский р-н, Оськинский с/с, сержант.

ОСТАШКОВ Яков Сергеевич, род. в 1895 г., Рязанская обл., Клепиковский р-н, Ушморский с/с, рядовой.

ОСЬКИН Андрей Парамонович, род. в 1905 г., Рязанская обл., Клепиковский р-н, Гришинский с/с, сержант.

ОСЬКИН Василий Яковлевич, род. в 1917 г., Рязанская обл., Клепиковский р-н, д. Томаково, рядовой, ранен. Награжден медалями «За отвагу», «За взятие Берлина», «За победу над Германией в Великой Отечественной войне 1941–1945 гг.». Умер 4.11.1980 г.

ОСЬКИН Григорий Иванович, род. в 1922 г., Рязанская обл., Клепиковский р-н, Калдевский с/с, рядовой, участник Сталинградской битвы, ранен. После излечения в госпитале вновь вернулся на фронт. Награжден орденом Отечественной войны I степени, медалями «За отвагу», «За победу над Германией в Великой Отечественной войне 1941–1945 гг.». После войны работал закройщиком на швейной фабрике, плотником в Клепиковском лесхозе. И в свои 90 лет он по-прежнему бодрый и веселый.

ОСЬКИН Дмитрий Иванович, род. в 1914 г., Рязанская обл., Клепиковский р-н, Ушморский с/с, рядовой.

ОСЬКИН Дмитрий Иванович, род. в 1926 г., Рязанская обл., Клепиковский р-н, Ушморский с/с, сержант. Умер 16.11.2000 г.

ОСЬКИН Иван Васильевич, род. в 1895 г., Рязанская обл., Клепиковский р-н, Тамышевский с/с, рядовой.

ОСЬКИН Иван Павлович, род. в 1894 г., Рязанская обл., Клепиковский р-н, Калдевский с/с, рядовой.

ОСЬКИН Михаил Филиппович, род. в 1918 г., Рязанская обл., Клепиковский р-н, Ушморский с/с, старшина.

ОСЬКИН Никита Григорьевич, род. в 1906 г., Рязанская обл., Клепиковский р-н, Ушморский с/с, сержант.

ОСЬКИН Николай Васильевич, род. в 1927 г., Рязанская обл., Клепиковский р-н, Ершовский с/с, рядовой.

ОСЬКИН Николай Иванович, род. в 1919 г., Рязанская обл., Клепиковский р-н, Тамышевский с/с, рядовой.

ОСЬКИН Петр Константинович, род. в 1899 г., Рязанская обл., Клепиковский р-н, д. Мордвиново.

ОСЬКИН Степан Антонович, род. в 1904 г., Рязанская обл., Клепиковский р-н, Гришинский с/с, рядовой.

П

ПАВКИН Никон Иванович, род. в 1911 г., Рязанская обл., Клепиковский р-н, д. Верещугино, рядовой, минометчик.

ПАВЛОВ Алексей Дмитриевич, род. в 1918 г., Рязанская обл., Клепиковский р-н, д. Колесниково, кавалерист.

ПАВЛОВ Василий Семенович, род. в 1921 г., Рязанская обл., Клепиковский р-н, д. Андроново, рядовой.

ПАВЛОВ Виктор Игнатьевич, род. в 1926 г., Рязанская обл., Клепиковский р-н, д. Шопино, рядовой, стрелок, ранен.

ПАВЛОВ Дмитрий Андреевич, род. в 1926 г., Рязанская обл., Клепиковский р-н, Калдевский с/с, рядовой.

ПАВЛОВ Иван Афанасьевич, род. в 1923 г., Рязанская обл., Клепиковский р-н, д. Жуково, мл. сержант.

ПАВЛОВ Иван Григорьевич, род. в 1922 г., Рязанская обл., Клепиковский р-н, д. Андроново, сержант.

ПАВЛОВ Иван Михайлович, род. в 1925 г., Рязанская обл., Клепиковский р-н, матрос.

ПАВЛОВ Иван Павлович, род. в 1902 г., Рязанская обл., Клепиковский р-н, д. Большая Матвеевка, сержант. Умер 24.08.1981 г.

ПАВЛОВ Иван Петрович, род. в 1923 г., Рязанская обл., Клепиковский р-н, Деевский с/с, рядовой. Умер 25.12.1991 г.

ПАВЛОВ Михаил Яковлевич, род. в 1915 г., Рязанская обл., Клепиковский р-н, с. Бусаево, рядовой. Награжден орденом Отечественной войны, медалью «За боевые заслуги».

ПАВЛОВ Николай Иванович, род. в 1925 г., Рязанская обл., Клепиковский р-н, д. Иванисово, рядовой.

ПАВЛОВ Павел Андреевич, род. в 1906 г., Рязанская обл., Клепиковский р-н, Тамышевский с/с, рядовой.

ПАВЛОВ Павел Иванович, род.: Рязанская обл., Клепиковский р-н, д. Проваторово.

ПАВЛОВ Петр Кузьмич, род. в 1911 г., Рязанская обл., Клепиковский р-н, д. Наумово, сержант.

ПАВЛОВ Сергей Афанасьевич, род. в 1927 г., Рязанская обл., Клепиковский р-н, д. Иванисово, рядовой.

ПАВЛОВ Федор Михайлович, род. в 1909 г., Рязанская обл., Клепиковский р-н, д. Калдево, сержант.

ПАВЛОВА Анна Георгиевна, род. в 1925 г., Рязанская обл., Клепиковский р-н, д. Иванисово. Награждена орденом Отечественной войны. Умерла 06.01.2006 г.

ПАВЛОВА Клавдия Яковлевна, род. в 1922 г., Рязанская обл., Клепиковский р-н, д. Деево, рядовой. Награждена медалью «За победу над Германией в Великой Отечественной войне 1941–1945 гг.».

ПАВЛОВА Наталья Андреевна, род. в 1914 г., Рязанская обл., Клепиковский р-н, д. Калдево, сержант, повар. Награждена медалью «За боевые заслуги».

ПАКИН Иван Алекс., род. в 1927 г., Рязанская обл., Клепиковский р-н, Оськинский с/с, рядовой.

ПАКИН Михаил Алексеевич, род. в 1923 г., Рязанская обл., Клепиковский р-н, д. Верея, сержант.

ПАЛЬМОВА Мария Ивановна, род. в 1925 г., Рязанская обл., Клепиковский р-н, д. Черное, рядовой.

ПАНИШИН Василий Павлович, род. в 1914 г., Рязанская обл., Клепиковский р-н, с. Криуша, рядовой.

ПАНОВ Василий Акимович, род. в 1925 г., Рязанская обл., Клепиковский р-н, с. Криуша, ст. сержант, шофер.

ПАНОВ Зосим Федорович, род. в 1911 г., Рязанская обл., Клепиковский р-н, д. Ивкино, рядовой.

ПАНОВ Павел Акимович, род. в 1924 г., Рязанская обл., Клепиковский р-н, Криушинский с/с, сержант. Участник Курской битвы.

ПАНТЕЛЕЕВ Андрей Иванович, род. в 1916 г.

ПАНТЮХИН Алексей Григорьевич, род. в 1926 г., Рязанская обл., Клепиковский р-н, с. Криуша, сержант.

ПАНТЮХИН Михаил Григорьевич, род. в 1893 г., Рязанская обл., Клепиковский р-н, с. Криуша, рядовой.

ПАНТЮХИН Николай Андреевич, род. в 1927 г., Рязанская обл., Клепиковский р-н, Криушинский с/с, старшина.

ПАНТЮХИНА Ирина Андреевна, род. в 1923 г., Рязанская обл., Клепиковский р-н, с. Криуша, рядовой.

ПАНФИЛОВ Александр Григорьевич, род. в 1922 г., Рязанская обл., Клепиковский р-н, д. Голево, сержант.

ПАНФИЛОВ Дмитрий Григорьевич, род. в 1916 г., Рязанская обл., Клепиковский р-н, д. Хаустово.

ПАНФИЛОВ Иван Петрович, род. в 1927 г., Рязанская обл., Клепиковский р-н, р.п. Тума, рядовой.

ПАНФИЛОВ Петр Андреевич, род. в 1902 г. Награжден медалью «За победу над Германией в Великой Отечественной войне 1941–1945 гг.».

ПАНЬКОВ Федор Кириллович, род. в 1900 г., Рязанская обл., Клепиковский р-н, Тамышевский с/с, рядовой.

ПАНЬШИН Алексей Гаврилович, род. в 1925 г., Рязанская обл., Клепиковский р-н, д. Ветчаны, мл. сержант.

ПАРОВ Иван Иванович, род. в 1921 г., Рязанская обл., Клепиковский р-н, д. Зубово, лейтенант, множественные ранения. Награжден орденами Красной Звезды, Отечественной войны, медалями «За отвагу», «За взятие Берлина», «За освобождение Варшавы».

ПАРШИКОВ Алексей Степанович, род. в 1908 г., Рязанская обл., Клепиковский р-н, д. Ершово, сержант.

ПАРШИКОВ Иван Гаврилович, род. в 1920 г., Рязанская обл., Клепиковский р-н, д. Бычково, рядовой.

ПАРШИН Михаил Яковлевич, род. в 1907 г., Рязанская обл., Клепиковский р-н, д. Зыково, рядовой.

ПАУКОВ Иван Дмитриевич, род. в 1914 г., Рязанская обл., Клепиковский р-н, д. Измайлово, сержант. Награжден орденами Красной Звезды, Славы.

ПАУКОВ Иван Иванович, род. в 1924 г., Рязанская обл., Клепиковский р-н, Оськинский с/с, сержант.

ПАУКОВ Степан Филиппович, род. в 1895 г., Рязанская обл., Клепиковский р-н, д. Измайлово, рядовой.

ПАУКОВА Евгения Ивановна, род. в 1924 г., Рязанская обл., г. Спас-Клепики, сержант.

ПАУТКИН Александр Афанасьевич, род. в 1908 г., Рязанская обл., Клепиковский р-н, д. Калдево, рядовой.

ПАУТКИН Александр Косаревич, род. в 1896 г., Рязанская обл., Клепиковский р-н, Задне-Пилевский с/с, рядовой.

ПАУТКИН Алексей Иванович, род. в 1893 г., Рязанская обл., Клепиковский р-н, д. Аверкиево, рядовой.

ПАУТКИН Дмитрий Кузьмич, род. в 1919 г., Рязанская обл., Клепиковский р-н, д. Калдево, рядовой.

ПАУТКИН Петр Михайлович, род. в 1911 г., Рязанская обл., Клепиковский р-н, д. Калдево, сержант, сапер. Награжден орденом Красной Звезды, медалью «За отвагу».

ПАУТКИН Сергей Николаевич, род. в 1900 г., Рязанская обл., Клепиковский р-н, д. Калдево.

ПАХОЛЯ Григорий Иванович, род. в 1923 г., Ворошиловоградская обл., Ивановский р-н, д. Ново-Павловка, рядовой. Награжден орденом Отечественной войны. Умер 10.11.2002 г.

ПАХОМОВ Николай Дмитриевич, род. в 1924 г., Рязанская обл., Рязанский р-н, д. Агро-Пустынь, рядовой, стрелок. Награжден орденом Отечественной войны, медалью «За победу над Германией в Великой Отечественной войне 1941–1945 гг.». Умер 25.09.2001 г.

ПАЧИН Михаил Маркелович, род. в 1911 г., Рязанская обл., Клепиковский р-н, д. Теребово, рядовой.

ПАЧИН Филипп Михайлович, род. в 1922 г., Рязанская обл., Клепиковский р-н, д. Калдево, сержант.

ПАШКИН Василий Иосифович, род. в 1922 г., Рязанская обл., Клепиковский р-н, д. Дмитриево, рядовой, стрелок, ранен. Награжден орденами Славы, Отечественной войны.

ПАШКИН Владимир Степанович, род. в 1923 г., Рязанская обл., Клепиковский р-н, д. Дмитриево, рядовой, шофер. Умер 20.02.2002 г.

ПАШКИН Иван Антонович, род. в 1923 г., Рязанская обл., Клепиковский р-н, д. Малахово, сержант. Умер 11.11.2001 г.

ПАШКОВ Матвей Иванович, род. в 1914 г., Рязанская обл., Клепиковский р-н, д. Аверкиево, рядовой.

ПЕКИН Григорий Михайлович, род. в 1927 г., Рязанская обл., г. Спас-Клепики, сержант.

ПЕКОВ Петр Андреевич, род. в 1912 г., Рязанская обл., Клепиковский р-н, д. Васино, рядовой, танкист.

ПЕЛЮШЕНКО Евгения Николаевна,



род. 15.05.1896 г., Рязанская обл., г. Скопин, капитан медслужбы, ЭГ № 3009. Награждена медалями «За боевые заслуги», «За победу над Германией в Великой Отечественной войне 1941–1945 гг.», «За оборону Москвы». После войны работала зубным врачом в Клепиковской ЦРБ. Умерла 6.05.1987 г.

ПЕНЬКОВ Василий Иванович, род. в 1926 г., Рязанская обл., Клепиковский р-н, д. Иванисово, рядовой.

ПЕНЬКОВ Иван Васильевич, род. в 1893 г., Рязанская обл., Клепиковский р-н, д. Иванисово, мл. сержант, стрелок, ранен. Умер 23.09.1973 г.

ПЕНЯКИН Иван Семенович, род. в 1927 г., Рязанская обл., г. Спас-Клепики, сержант.

ПЕНЯКИН Иван Терентьевич, род. в 1917 г., Рязанская обл., Клепиковский р-н, Тимохинский с/с, ст. сержант.

ПЕРОВ Александр Семенович, род. в 1921 г. Награжден орденом Красной Звезды, медалями «За отвагу», «За победу над Германией в Великой Отечественной войне 1941–1945 гг.».

ПЕРОВ Николай Нестерович, род. в 1926 г., Рязанская обл., Клепиковский р-н, Задне-Пилевский с/с, рядовой.

ПЕРОВ Николай Степанович, род. в 1894 г., Рязанская обл., Клепиковский р-н, Екшурский с/с, рядовой.

ПЕРУШКИН Дмитрий Федорович, род. в 1908 г., Рязанская обл., Клепиковский р-н, д. Зубово, рядовой.

ПЕРШИН Семен Васильевич, род.: Рязанская обл., Клепиковский р-н, д. Колесниково, сержант, десантник-подрывник. Награжден орденами Красной Звезды, Славы, Отечественной войны.

ПЕРШУКОВ Иван Дмитриевич, род. в 1896 г., Рязанская обл., Клепиковский р-н, д. Ильино, рядовой.

ПЕРШУКОВ Иван Михайлович, род. в 1906 г., Рязанская обл., Клепиковский р-н, д. Ильино, рядовой.

ПЕРШУКОВ Степан Дмитриевич, род. в 1914 г., Рязанская обл., Клепиковский р-н, д. Ильино.

ПЕТРАКОВ Василий Фомич, род. в 1925 г., Рязанская обл., Клепиковский р-н, д. Сусово, мл. сержант. Награжден медалями «За взятие Будапешта», «За взятие Вены», «За освобождение Праги», «За победу над Германией в Великой Отечественной войне 1941–1945 гг.», «За победу над Японией». Умер 19.01.1995 г.

ПЕТРАКОВ Иван Степанович, род. в 1923 г., Рязанская обл., Клепиковский р-н, Гришинский с/с, рядовой.

ПЕТРИКОВ Василий Кондратьевич, род. в 1926 г.

ПЕТРОВ Алексей Дмитриевич, род. в 1925 г., Рязанская обл., Клепиковский р-н, Озерьевский с/с, сержант.

ПЕТРОВ Анатолий Иванович, род. в 1925 г., Рязанская обл., Клепиковский р-н, Гришинский с/с, сержант.

ПЕТРОВ Андрей Ефремович, род. в 1898 г., Рязанская обл., Клепиковский р-н, Тамышевский с/с, рядовой.

ПЕТРОВ Виктор Григорьевич,



род. в 1925 г., Рязанская обл., г. Спас-Клепики, автоматчик, 18-я гв. воздушно-десантная бригада, 98-я гв. Свирская Краснознаменная ордена Кутузова II степени ВДД. Освобождал Австрию, Венгрию, Чехословакию. Умер в 1968 г.

ПЕТРОВ Григорий Дмитриевич, род. в 1906 г., Рязанская обл., г. Спас-Клепики, рядовой.

ПЕТРОВ Дмитрий Григорьевич, род. в 1927 г., Рязанская обл.,

Клепиковский р-н, Оськинский с/с, старшина.

ПЕТРОВ Иван Александрович, род. в 1923 г., Рязанская обл., г. Спас-Клепики, мл. сержант.

ПЕТРОВ Иван Васильевич, род. в1915 г., Рязанская обл., Клепиковский р-н, Озерьевский с/с, гв. сержант, танкист.

ПЕТРОВ Иван Иванович, род. в 1921 г.

ПЕТРОВ Иван Матвеевич, род. в 1915 г., Рязанская обл., Клепиковский р-н, д. Анциферово, сержант.

ПЕТРОВ Иван Петрович, род. в 1921 г., Рязанская обл., Клепиковский р-н, д. Ково, рядовой, стрелок, ранен.

ПЕТРОВ Иван Пименович, род. в 1924 г., Рязанская обл., Клепиковский р-н, с. Криуша, ефрейтор.

ПЕТРОВ Николай Андреевич, род. в 1918 г., Рязанская обл., Клепиковский р-н, д. Тамышево, ст. лейтенант. Умер 22.10.2002 г.

ПЕТРОВ Сергей Яковлевич, род. в 1924 г., Рязанская обл., Клепиковский р-н, д. Макарово, рядовой, стрелок.

ПЕТРОВ Федор Никанорович, род. в 1926 г., Рязанская обл., г. Спас-Клепики, гв. ст. сержант.

ПЕТРОВ Яков Константинович, род. в 1918 г., Рязанская обл., Клепиковский р-н, Озерьевский с/с, рядовой.

ПЕТРОВА Зинаида Ивановна, род. в 1921 г., Рязанская обл., Клепиковский р-н, с. Ершово, рядовой.

ПЕТРУНИН Михаил Иванович, род. в 1916 г., Рязанская обл., Клепиковский р-н, с. Криуша, рядовой.

ПЕТРУХИН Андрей Сергеевич, род. в 1915 г., Рязанская обл., Клепиковский р-н, Тюковский с/с, рядовой.

ПЕТРУХИН Василий Михайлович, род. в 1905 г., Рязанская обл., Клепиковский р-н, с. Криуша, рядовой.

ПЕТРУХИН Иван Михайлович, род. в 1910 г., сержант.

ПЕТРУХИН Петр Дмитриевич, род. в 1903 г., Рязанская обл., Клепиковский р-н, д. Волчково, ранен.

ПЕТРУХОВ Степан Гордеевич, род. в 1924 г., Рязанская обл., Клепиковский р-н, д. Ново-Никольск, рядовой.

ПЕТРУШКИН Иван Петрович, род. в 1914 г., Рязанская обл., Клепиковский р-н, д. Черное, рядовой.

ПЕТРЯЕВ Данил Фролович, род. в 1910 г., Рязанская обл., Клепиковский р-н, д. Вельково.

ПЕТУХОВ Александр Васильевич, род. в 1923 г., Рязанская обл., Клепиковский р-н, Аристовский с/с, сержант.

ПЕТУХОВ Алексей Илларионович, род. в 1894 г., Рязанская обл., Клепиковский р-н, д. Кобылинка, рядовой.

ПЕТУХОВ Василий Акимович, род. в 1924 г., Рязанская обл., Клепиковский р-н, д. Кобылинка, рядовой.

ПЕТУХОВ Николай Михайлович, род. в 1927 г., Рязанская обл., Клепиковский р-н, Дунинский с/с, рядовой.

ПЕХОШКИН Иван Трофимович, род. в 1923 г., Рязанская обл., Клепиковский р-н, д. Колесниково, радист.

ПИВИН Николай Иванович, род. в 1923 г., Рязанская обл., Клепиковский р-н, д. Чарсуль, сержант.

ПИВИН Терентий Иванович, род. в 1896 г., Рязанская обл., г. Спас-Клепики, сержант.

ПИВОВАРОВ Александр Петрович, род. в 1923 г., Рязанская обл., Клепиковский р-н, д. Извеково, рядовой.

ПИВОВАРОВ Алексей Иванович, род. в 1908 г., Рязанская обл., Клепиковский р-н, д. Извеково, ст. сержант. Награжден медалями «За отвагу», «За победу над Германией в Великой Отечественной войне 1941–1945 гг.».

ПИВУНОВ Александр Андреевич, род. в 1913 г., Рязанская обл., Клепиковский р-н, Ушморский с/с, рядовой.

ПИВУНОВ Василий Кузьмич, род. в 1922 г., Рязанская обл., Клепиковский р-н, Ушморский с/с, рядовой.

ПИВУНОВ Василий Петрович, род. в 1915 г., Рязанская обл., Клепиковский р-н, д. Шабаево, сержант.

ПИВУНОВ Владимир Кузьмич, род. в 1926 г., Рязанская обл., Клепиковский р-н, Ушморский с/с, ефрейтор.

ПИВУНОВ Михаил Иванович, род. в 1912 г., Рязанская обл., Клепиковский р-н, д. Тюрвищи, рядовой.

ПИВУНОВА Мария Семеновна, род. в 1921 г., Рязанская обл., Клепиковский р-н, Ушморский с/с, рядовой.

ПИКИН Егор Дмитриевич, род. в 1919 г., Рязанская обл., Клепиковский р-н, Тюковский с/с, рядовой.

ПИКУЛИН Иван Михайлович, род. в 1906 г., Рязанская обл., Клепиковский р-н, д. Беломутово, ст. лейтенант, стрелок. Умер 25.05.1985 г.

ПИМЕНОВ Василий Иванович, род. в 1917 г., Рязанская обл., Клепиковский р-н, Аристовский с/с, рядовой.

ПИМЕНОВ Кузьма Семенович, род. в 1899 г., Рязанская обл., Клепиковский р-н, д. Васильево, рядовой.

ПИПЕРОВ Василий Иванович, род. в 1900 г., Рязанская обл., Клепиковский р-н, д. Фомино. Умер 17.01.1987 г.

ПИРОГОВ Василий Тимофеевич, род. в 1908 г., Рязанская обл., Клепиковский р-н, с. Вещур.

ПИСКАРЕВ Семен Константинович, род. в 1921 г., Рязанская обл., Клепиковский р-н, Озерьевский с/с, рядовой.

ПИСКАРЕВА Нина Емельяновна, род. в 1923 г., Рязанская обл., Клепиковский р-н, д. Ивкино, мл. сержант.

ПИСЦОВ Никита Ефимович, род. в 1916 г., Рязанская обл., Клепиковский р-н, д. Иванково, рядовой, стрелок.

ПИТИКОВ Василий Владимирович, род. в 1911 г., Рязанская обл., Клепиковский р-н, д. Ухино, рядовой.

ПИТИКОВ Виктор Васильевич, род. в 1927 г., Рязанская обл., Клепиковский р-н, Задне-Пилевский с/с, рядовой.

ПИТИКОВ Семен Петрович, род. в 1911 г., Рязанская обл., Клепиковский р-н, д. Ухино, рядовой.

ПИЧКОВ Андрей Николаевич, род. в 1922 г., Рязанская обл., Клепиковский р-н, д. Симоново, сержант.

ПИЧКОВ Сергей Николаевич, род. в 1926 г., Рязанская обл., Клепиковский р-н, д. Симоново, мл. сержант.

ПЛАСТИНКИН Владимир Ефимович, род. в 1904 г., Рязанская обл., Клепиковский р-н, д. Ухино, рядовой.

ПЛАТАНОВ Василий Васильевич, род. в 1924 г., Рязанская обл., Клепиковский р-н, с. Бусаево, сержант. Награжден медалью «За отвагу».

ПЛАТАНОВ Василий Макарович, род. в 1901 г., рядовой.

ПЛАТАНОВ Иван Макарович, род. в 1912 г., Рязанская обл., Клепиковский р-н, с. Бусаево.

ПЛАТАНОВ Никита Макарович, род. в 1918 г., Рязанская обл., Клепиковский р-н, д. Уткино, рядовой.

ПЛАТАНОВ Николай Гордеевич, род. в 1912 г., Рязанская обл., Клепиковский р-н, с. Бусаево, ефрейтор.

ПЛАТАНОВ Петр Алексеевич, род.: Рязанская обл., Клепиковский р-н, р.п. Тума, рядовой.

ПЛАТОВ Иван Васильевич, род. в 1926 г., Рязанская обл., Касимовский р-н, д. Полухтинские Дворики, рядовой, шофер. Награжден орденом Отечественной войны, медалью «За боевые заслуги». Умер 19.07.1992 г.

ПЛАШКИН Павел Кузьмич, род. в 1919 г., Рязанская обл., Клепиковский р-н, Черновский с/с, сержант.

ПЛЕСНЕВ Анатолий Петрович, род. в 1925 г., Рязанская обл., Клепиковский р-н, д. Симоново, ст. сержант, артиллерист.

ПЛЕТНЕВ Александр Васильевич, род. в 1906 г., Рязанская обл., Клепиковский р-н, с. Шеенки.

ПЛЕТНЕВ Алексей Константинович, род. в 1902 г., Рязанская обл., Клепиковский р-н, д. Волчково.

ПЛЕТНЕВ Алексей Николаевич, род. в 1927 г., Рязанская обл., Клепиковский р-н, рядовой, артиллерист.

ПЛЕТНЕВ Анатолий Степанович, род. в 1925 г., Рязанская обл., Клепиковский р-н, д. Волчково.

ПЛЕТНЕВ Афанасий Яковлевич, род. в 1904 г., Рязанская обл., Клепиковский р-н, д. Волчково, рядовой, сапер.

ПЛЕТНЕВ Иван Иванович, род. в 1921 г., Рязанская обл., Клепиковский р-н, д. Волчково, повар.

ПЛЕТНЕВ Иван Яковлевич, род. в 1911 г., Рязанская обл., Клепиковский р-н, д. Волчково.

ПЛЕТНЕВ Кирилл Васильевич, род. в 1910 г., Рязанская обл., Клепиковский р-н, с. Шеенки.

ПЛЕТНЕВ Михаил Ефимович, род. в 1914 г., Рязанская обл., Клепиковский р-н, д. Волчково.

ПЛЕТНЕВ Михаил Яковлевич, род. в 1908 г., Рязанская обл., Клепиковский р-н, д. Волчково.

ПЛЕТНЕВ Николай Иванович, род. в 1904 г., Рязанская обл., Клепиковский р-н, д. Волчково, рядовой.

ПЛЕТНЕВ Петр Иванович, род. в 1925 г., Рязанская обл., Клепиковский р-н, д. Волчково, ранен.

ПЛЕТНЕВ Сергей Акимович, род. в 1918 г., Рязанская обл., Клепиковский р-н, д. Миленино, капитан, артиллерист, командир батареи. Награжден орденами Красной Звезды, Славы, Отечественной войны, медалью «За взятие Кенигсберга». Умер 22.04.1987 г.

ПЛЕТНЕВ Сергей Константинович, род. в 1915 г., Рязанская обл., Клепиковский р-н, д. Волчково, командир орудия, контужен. Награжден медалью «За победу над Германией в Великой Отечественной войне 1941–1945 гг.».

ПЛЕТНЕВА Параскева Сергеевна, род. в 1918 г., Рязанская обл., Клепиковский р-н, д. Волчково.

ПЛЕШАКОВ Алексей Иванович, род. в 1926 г., Рязанская обл., Клепиковский р-н, Оськинский с/с, сержант.

ПЛОТНИКОВ Спиридон Маркович, род. в 1902 г., Рязанская обл., Клепиковский р-н, д. Кобылинка, рядовой.

ПОДЛИПОВСКИЙ Павел Алексеевич, род. в 1907 г., Рязанская обл., Клепиковский р-н, д. Подлипки, рядовой.

ПОДОПРИГОРА Владимир Карпович, род. в 1920 г., Рязанская обл., Клепиковский р-н, Макеевский с/с, сержант.

ПОДОСИННИКОВ Григорий Степанович, род. в 1920 г.

ПОДЬЯЧЕВ Василий Романович, род. в 1910 г., Рязанская обл., Клепиковский р-н, Гришинский с/с, сержант.

ПОДЬЯЧЕВ Иван Андреевич, род. в 1902 г., Рязанская обл., Клепиковский р-н, д. Ивкино, рядовой.

ПОЗДНЯКОВА Юлия Федоровна, род. в 1924 г., Рязанская обл., г. Спас-Клепики, сержант.

ПОЛЕЖАЕВ Иван Тимофеевич, род. в 1919 г., Рязанская обл., Клепиковский р-н, Криушинский с/с, сержант.

ПОЛЕЖАКИН Александр Александрович, род. в 1923 г., Рязанская обл., Клепиковский р-н, Давыдовский с/с, рядовой.

ПОЛЕТКИН Михаил Яковлевич, род. в 1909 г., Рязанская обл., Клепиковский р-н, Ушморский с/с, рядовой.

ПОЛЕТКИН Моисей Яковлевич, род. в 1906 г., Рязанская обл., Клепиковский р-н, Ушморский с/с, рядовой.

ПОЛЗУНОВ Иван Иванович, род. в 1921 г., Рязанская обл., Клепиковский р-н, Крутовский с/с, сержант.

ПОЛИКАРПОВ Александр Терентьевич, род. в 1926 г., Рязанская обл., Клепиковский р-н, Гришинский с/с, сержант.

ПОЛИКАРПОВ Егор Александрович, род. в 1902 г., Рязанская обл., Клепиковский р-н, д. Ювино, рядовой.

ПОЛИКАРПОВ Иван Никитович, род. в 1909 г., Рязанская обл., Клепиковский р-н, д. Ювино, рядовой.

ПОЛИКАРПОВ Константин Антонович, род. в 1906 г., Рязанская обл., Клепиковский р-н, д. Егорово, рядовой.

ПОЛИКАРПОВ Петр Ефимович, род. в 1912 г., Рязанская обл., Клепиковский р-н, д. Ювино, рядовой.

ПОЛИКАРПОВ Сергей Маркович, род. в 1924 г., Рязанская обл., Клепиковский р-н, д. Ювино, ефрейтор. Награжден орденом Отечественной войны, медалью «За оборону Ленинграда». Умер 06.07.1988 г.

ПОЛИКАРПОВ Яков Маркович, род. в 1919 г., Рязанская обл., Клепиковский р-н, д. Ювино, сержант.

ПОЛИКАШИНА Любовь Павловна, род. в 1923 г., Рязанская обл., Клепиковский р-н, д. Макеево, сержант.

ПОЛИТОВ Дмитрий Павлович, род. в 1920 г., Рязанская обл., Клепиковский р-н, д. Ново-Никольск, сержант.

ПОЛОЗКОВ Николай Кузьмич, род. в 1920 г., Рязанская обл., Клепиковский р-н, д. Захарово, лейтенант. Награжден орденом Красной Звезды.

ПОЛОЗКОВ Яков Наумович, род. в 1897 г., Рязанская обл., Клепиковский р-н, Оськинский с/с, рядовой.

ПОЛТАВЦЕВ Иван Арефьевич, род. в 1912 г., Рязанская обл., Клепиковский р-н, Крутовский с/с, рядовой.

ПОЛТАВЦЕВ Кузьма Иванович, род. в 1910 г., Рязанская обл., Клепиковский р-н, Оськинский с/с, рядовой.

ПОЛЫНЕВ Александр Иванович, род. в 1923 г., Рязанская обл., Клепиковский р-н, д. Шопино, ст. сержант, пулеметчик.

ПОЛЫНЕВ Владимир Александрович, род. в 1927 г., Рязанская обл., Клепиковский р-н, д. Шопино, рядовой.

ПОЛЫНЕВ Иван Александрович, род. в 1923 г., Рязанская обл., Клепиковский р-н, д. Шопино, сержант, пулеметчик.

ПОЛЫНЕВА Мария Григорьевна, род. в 1922 г.

ПОЛЯКОВ Андрей Михайлович, род. в 1899 г., Рязанская обл., Клепиковский р-н, д. Петряево, сержант.

ПОЛЯКОВ Иван Иванович, род. в 1911 г., Рязанская обл., Клепиковский р-н, д. Тамышево, сержант.

ПОЛЯКОВ Николай Максимович, род. в 1927 г., Рязанская обл., Клепиковский р-н, д. Мамоново, сержант.

ПОЛЯКОВ Николай Яковлевич, род. в 1902 г., Рязанская обл., Клепиковский р-н, д. Горки, рядовой.

ПОЛЯКОВ Семен Михайлович, род. в 1912 г., Рязанская обл., Клепиковский р-н, д. Горки, рядовой.

ПОМОРЦЕВ Павел Сергеевич, род. в 1927 г., Рязанская обл., Клепиковский р-н, д. Бараново, рядовой.

ПОНОМАРЕВ Алексей Петрович, род. в 1911 г., Рязанская обл., Клепиковский р-н, д. Викулово, минометчик.

ПОНОМАРЕВ Арсентий Сидорович, род. в 1927 г., Рязанская обл., Клепиковский р-н, Макеевский с/с, рядовой.

ПОНОМАРЕВ Григорий Иванович, род. в 1926 г., Рязанская обл., Клепиковский р-н, Макеевский с/с, ефрейтор.

ПОНОМАРЕВ Иван Иванович, род. в 1921 г., Рязанская обл., Клепиковский р-н, р.п. Тума, сержант.

ПОНОМАРЕВ Иван Иванович, род. в 1911 г., Рязанская обл., Клепиковский р-н, д. Викулово. Награжден медалью «За победу над Германией в Великой Отечественной войне 1941–1945 гг.».

ПОНОМАРЕВ Иван Михайлович, род. в 1909 г., Рязанская обл., Клепиковский р-н, д. Викулово.

ПОНОМАРЕВ Николай Иосифович, род. в 1922 г., Рязанская обл., Клепиковский р-н, д. Викулово.

ПОНОМАРЕВ Петр Гордеевич, род. в 1926 г., Рязанская обл., Клепиковский р-н, д. Викулово, рядовой. Награжден медалью «За победу над Германией в Великой Отечественной войне 1941–1945 гг.».

ПОНОМАРЕВ Сергей Сидорович, род. в 1925 г., Рязанская обл., Клепиковский р-н, Макеевский с/с, мл. сержант, артиллерист. Умер 22.01.2003 г.

ПОНОМАРЕВ Сидор Максимович, род. в 1894 г., Рязанская обл., Клепиковский р-н, д. Макеево, рядовой.

ПОНЯХИН Денис Емельянович, род. в 1920 г., Рязанская обл., Клепиковский р-н, д. Култуки, ранен.

ПОНЯХИН Иван Ермолаевич, род. в 1912 г., Рязанская обл., Клепиковский р-н, д. Култуки, рядовой.

ПОНЯХИН Павел Семенович, род. в 1910 г., Рязанская обл., Клепиковский р-н, д. Сергеевка, рядовой.

ПОНЯХИН Сергей Емельянович, род. в 1910 г., Рязанская обл., Клепиковский р-н, д. Курша, рядовой, сапер. Умер 21.03.1954 г.

ПОПКОВ Борис Михайлович, род. в 1926 г., Рязанская обл., Сасовский р-н, с. Сотницыно, рядовой, минометчик. Награжден орденом Отечественной войны, медалью «За победу над Японией». Умер 02.11.2005 г.

ПОПКОВ Иван Николаевич, род. в 1919 г., г. Пенза, сержант, летчик-истребитель. Награжден двумя орденами Красной Звезды, орденами Красного Знамени, Отечественной войны.



ПОПКОВ Михаил Иванович, род. в 1905 г., Рязанская обл., Клепиковский р-н, Дунинский с/с.

ПОПКОВ Семен Иванович, род. в 1923 г., Рязанская обл., Клепиковский р-н, д. Ужищево, рядовой.

ПОПКОВ Филипп Андреевич, род. в 1916 г., Рязанская обл., Клепиковский р-н, Дунинский с/с, рядовой.

ПОПЛЕВИН Илларион Климович, род. в 1900 г., Рязанская

обл., Клепиковский р-н, д. Селезнево, рядовой.

ПОПОВ Алексей Федотович, род. в 1922 г., Рязанская обл., г. Спас-Клепики, сержант.

ПОПОВ Василий Иванович, род. в 1922 г., Рязанская обл., Клепиковский р-н, Тюковский с/с, сержант.

ПОПОВ Василий Иосифович, род. в 1927 г., Рязанская обл., Клепиковский р-н, Криушинский с/с, рядовой.

ПОПОВ Владимир Андреевич, род. в 1927 г., Рязанская обл., Клепиковский р-н, д. Демино, ефрейтор.

ПОПОВ Иван Александрович, род. в 1922 г., Рязанская обл., Клепиковский р-н, д. Немятово, рядовой.

ПОПОВ Иван Михайлович, род. в 1922 г., Рязанская обл., Клепиковский р-н, д. Демино.

ПОПОВ Иван Филиппович, род. в 1916 г., Рязанская обл., Клепиковский р-н, д. Амлешово, сержант.

ПОПОВ Максим Афанасьевич, род. в 1908 г., Рязанская обл., Клепиковский р-н, д. Амлешовские Выселки.

ПОПОВ Михаил Васильевич, род. в 1922 г., Рязанская обл., Клепиковский р-н, д. Деево.

ПОПОВ Николай Абрамович, род. в 1915 г., рядовой.

ПОПОВ Павел Васильевич, род. в 1922 г., Рязанская обл., Клепиковский р-н, д. Шаранино, рядовой.

ПОПОВ Сергей Дмитриевич, род. в 1922 г., Рязанская обл., Клепиковский р-н, д. Кобылинка, матрос.

ПОПОВА Антонина Анисимовна, род. в 1922 г., Рязанская обл., Клепиковский р-н, Мало-Дарьинский с/с, рядовой.

ПОРТНОВ Виктор Васильевич, род. в 1926 г., Рязанская обл., Клепиковский р-н, Калдевский с/с, ст. сержант.

ПОРУБОВ Николай Потапович, род. в 1919 г., Рязанская обл., Клепиковский р-н, д. Сусово, сержант.

ПОСЕВИН Александр Васильевич, род. в 1926 г., Рязанская обл., Клепиковский р-н, д. Голованово, сержант.

ПОСЕДКИН Василий Васильевич, род. в 1908 г., Рязанская обл., г. Спас-Клепики, рядовой.

ПОСЕДКИН Василий Павлович, род. в 1926 г., Рязанская обл., Клепиковский р-н, Задне-Пилевский с/с, рядовой, водитель.

ПОСЕДКИН Иван Иванович, род. в 1921 г., Рязанская обл., Клепиковский р-н, д. Задне-Пилево, сержант.

ПОСЕДКИН Иван Семенович, род. в 1927 г., Рязанская обл., Клепиковский р-н, Задне-Пилевский с/с, ст. сержант.

ПОСЕДКИН Иван Степанович, род. в 1892 г., Рязанская обл., Клепиковский р-н, Задне-Пилевский с/с, сержант.

ПОСЕДКИН Семен Васильевич, род. в 1915 г., Рязанская обл., г. Спас-Клепики, сержант.

ПОСЕДКИНА Клавдия Степановна, род. в 1923 г., Рязанская обл., г. Спас-Клепики, рядовой.

ПОСКРЯКОВ Александр Осипович, род. в 1897 г., Рязанская обл., г. Спас-Клепики, рядовой.

ПОСКРЯКОВ Андрей Григорьевич, род. в 1925 г., Рязанская обл., г. Спас-Клепики, ст. сержант.

ПОСКРЯКОВ Арсений Антропович, род. в 1923 г., Рязанская обл., г. Спас-Клепики, сержант. Награжден орденами Славы, Отечественной войны, медалью «За победу над Германией в Великой Отечественной войне 1941–1945 гг.». Умер 21.02.2002 г.

ПОСКРЯКОВ Арсений Михайлович, род. в 1915 г., Рязанская обл., г. Спас-Клепики, рядовой.

ПОСКРЯКОВ Василий Григорьевич, род. в 1924 г., Рязанская обл., г. Спас-Клепики, рядовой.

ПОСКРЯКОВ Владимир Александрович, род. в 1927 г., Рязанская обл., г. Спас-Клепики, рядовой.

ПОСКРЯКОВ Иван Антропович, род. в 1915 г., Рязанская обл., г. Спас-Клепики, сержант.

ПОСКРЯКОВ Илья Дмитриевич, род. в 1905 г., Рязанская обл., г. Спас-Клепики, сержант.

ПОСКРЯКОВ Никита Михайлович, род. в 1909 г., Рязанская обл., г. Спас-Клепики, сержант.

ПОСКРЯКОВ Петр Анисимович,



род. в 1913 г., Рязанская обл., г. Спас-Клепики, ст. лейтенант, политрук роты, ст. помощник начальника по интендантскому снабжению, 67-я отд. морская стрелковая бригада, Карельский фронт.

ПОСКРЯКОВ Петр Елисеевич, род. в 1918 г., Рязанская обл., г. Спас-Клепики, ст. сержант.

ПОСКРЯКОВ Петр Петрович, род. в 1918 г., ранен. Умер 21.12.2005 г.

ПОСКРЯКОВ Петр Трифонович, род. в 1927 г., Рязанская обл., г. Спас-Клепики, рядовой.

ПОСКРЯКОВ Петр Федорович, род. в 1920 г., Рязанская обл., г. Спас-Клепики, рядовой.

ПОСКРЯКОВ Фома Степанович, род. в 1904 г., Рязанская обл., г. Спас-Клепики, рядовой.

ПОСКРЯКОВА Анастасия Алексеевна, род. в 1924 г., Рязанская обл., г. Спас-Клепики, рядовой.

ПОСКРЯКОВА Антонина Петровна, род. в 1923 г., Рязанская обл., г. Спас-Клепики, сержант.

ПОСКРЯКОВА Таисия Александровна, медсестра ЭГ № 3009.

ПОСКРЯКОВА Федосья Антроповна, род. в 1920 г., Рязанская обл., г. Спас-Клепики, медсестра ЭГ № 4789, № 5839. Умерла 29.08.2002 г.

ПОТАПОВ Алексей Иванович, род. в 1925 г., Рязанская обл., Клепиковский р-н, д. Лихунино, сержант.

ПОТАПОВ Василий Иванович, род. в 1925 г., Рязанская обл., Клепиковский р-н, Мамоновский с/с, рядовой.

ПОТАПОВ Виктор Сергеевич, род. в 1924 г., Рязанская обл., Клепиковский р-н, Черновский с/с, сержант.

ПОТАПОВ Владимир Андреевич, род. в 1922 г., Рязанская обл., Клепиковский р-н, Черновский с/с, сержант.

ПОТАПОВ Владимир Никитович, род. в 1927 г., Рязанская обл., Клепиковский р-н, д. Лихунино, сержант.

ПОТАПОВ Иван Дмитриевич, род. в 1924 г., Рязанская обл., Клепиковский р-н, Аристовский с/с, сержант.

ПОТАПОВ Николай Андреевич, род. в 1919 г., Пензенская обл., Земетчинский р-н, с. Оторма, ст. лейтенант, дислокатор. Награжден двумя медалями «За боевые заслуги», медалью «За победу над Японией».

ПОТАПОВ Николай Л., род. в 1919 г., Рязанская обл., Клепиковский р-н, д. Харабрино, рядовой.

ПОТАПОВА Евдокия Михайловна, род. в 1921 г., Рязанская обл., Клепиковский р-н, д. Большое Жабье, рядовой.

ПОТАПОВА Ольга Александровна, род. в 1922 г., Рязанская обл., Клепиковский р-н, р.п. Тума, мл. лейтенант. Награждена медалями «За боевые заслуги», «За взятие Будапешта», «За взятие Вены», «За победу над Германией в Великой Отечественной войне 1941–1945 гг.», «За победу над Японией», «За освобождение Праги.

ПОТАШОВ Иван Михайлович, род. в 1898 г., Рязанская обл., Клепиковский р-н, д. Мамоново, рядовой.

ПОТЕМКИН Алексей Максимович, род. в 1925 г., Рязанская обл., Клепиковский р-н, д. Голышово.

ПОТЕМКИН Василий Максимович, род. в 1923 г., Рязанская обл., Клепиковский р-н, с. Вещур.

ПОТЕХИН Федор Сергеевич, род. в 1910 г., Рязанская обл., Клепиковский р-н, Калдевский с/с, сержант.

ПРОВОТОРОВ Сергей Александрович, род. в 1899 г., Рязанская обл., Клепиковский р-н, д. Княжи.

ПРОНИН Иван Трофимович, род. в 1915 г., Рязанская обл., Клепиковский р-н, д. Ивкино, рядовой.

ПРОНИН Иван Фролович, род. в 1922 г., Рязанская обл., Клепиковский р-н, д. Павлово, рядовой.

ПРОНИН Николай Иванович, род. в 1920 г., Рязанская обл., Клепиковский р-н, Тюковский с/с, мл. сержант.

ПРОНИН Степан Сергеевич, род. в 1894 г., Рязанская обл., Клепиковский р-н, д. Егорово, рядовой.

ПРОНИНА Татьяна Дмитриевна, род. в 1924 г., Рязанская обл., Клепиковский р-н, д. Тамышево, рядовой.

ПРОСВИРНИКОВ Иван Владимирович, род. в 1914 г., Рязанская обл., Клепиковский р-н, д. Ломакино.

ПРОСВИРНИКОВ Павел Владимирович, род. в 1912 г., Рязанская обл., Клепиковский р-н, д. Ломакино.

ПРОСКУРЯКОВ Петр Иванович, род. в 1902 г., Рязанская обл., Клепиковский р-н, д. Калдево, сержант.

ПРОУЛОЧНОВ Иван Антонович, род. в 1902 г., Рязанская обл., Клепиковский р-н, д. Гуреево, рядовой, стрелок.

ПРОУЛОЧНОВ Иван Семенович, род. в 1925 г., Рязанская обл., Клепиковский р-н, д. Гуреево, рядовой, огнеметчик.

ПРОХИН Александр Ильич, род. в 1924 г., Рязанская обл., Касимовский р-н, д. Забелино, ефрейтор, ранен. Награжден медалями «За победу над Германией в Великой Отечественной войне 1941–1945 гг.», «За оборону Сталинграда».

ПРОХОРОВ Александр Никитович, род. в 1923 г., Рязанская обл., Клепиковский р-н, д. Давыдово, сержант.

ПРОХОРОВ Василий Захарович, род. в 1913 г., Рязанская обл., Клепиковский р-н, д. Левино, ранен. Умер 21.09.1981 г.

ПРОХОРОВА Клавдия Степановна, род. в 1921 г., Рязанская обл., Клепиковский р-н, д. Давыдово, рядовой.

ПРОШКИН Иван Иванович, род. в 1921 г., Рязанская обл., Клепиковский р-н, д. Солововo, рядовой.

ПУГАЧ Нина Михайловна, род. в 1925 г., старшина.

ПУГАЧЕВ Александр Михайлович, род. в 1925 г., Рязанская обл., Клепиковский р-н, Черновский с/с, рядовой.

ПУГАЧЕВ Евгений Андреевич, род. в 1924 г., Рязанская обл., Клепиковский р-н, Черновский с/с, сержант.

ПУГАЧЕВ Иван Михайлович, род. в 1923 г., Рязанская обл., Клепиковский р-н, Черновский с/с, сержант.

ПУЗАНОВ Александр Васильевич, род. в 1927 г., Рязанская обл., Клепиковский р-н, Макеевский с/с, матрос.

ПУЗАНОВ Алексей Афанасьевич, род. в 1925 г., Рязанская обл., Клепиковский р-н, д. Макеево, сержант.

ПУЗАНОВ Василий Андреевич, род. в 1913 г., Рязанская обл., Клепиковский р-н, Макеевский с/с, гв. ст. сержант.

ПУЗАНОВ Иван Андреевич, род. в 1927 г., Рязанская обл., Клепиковский р-н, Макеевский с/с, рядовой.

ПУЗАНОВ Михаил Афанасьевич, род. в 1915 г., Рязанская обл., Спасский р-н, ст. лейтенант, командир танкового взвода. Награжден медалями «За отвагу», «За боевые заслуги», «За победу над Германией в Великой Отечественной войне 1941–1945 гг.».

ПУЗАНОВ Николай Дмитриевич, род. в 1920 г., Рязанская обл., Клепиковский р-н, Макеевский с/с, рядовой.

ПУЗАНОВ Степан Андреевич, род. в 1927 г., Рязанская обл., Клепиковский р-н, Макеевский с/с, рядовой.

ПУЗАНОВ Терентий Абрамович, род. в 1909 г., Рязанская обл., Клепиковский р-н, Макеевский с/с, рядовой.

ПУЗИН Николай Васильевич, род. в 1926 г., Рязанская обл., Клепиковский р-н, Задне-Пилевский с/с, сержант.

ПУКОВ Александр Трофимович, род. в 1927 г., Рязанская обл., Клепиковский р-н, д. Давыдово, матрос.

★ **Герой Советского Союза**

ПУКОВ Трофим Трофимович, род. 14.09.1915 г., Рязанская обл., Клепиковский р-н, д. Давыдово, мл. лейтенант.

ПУЛОВ Семен Андреевич, род. в 1899 г., Рязанская обл., г. Спас-Клепики, сержант.

ПУСТЫНКИН Георгий Григорьевич, род. в 1919 г., Рязанская обл., Клепиковский р-н, р.п. Тума, сержант.

ПУТИНЦЕВА Клавдия Петровна, род. в 1923 г., Рязанская обл., г. Спас-Клепики, сержант.



ПУХОВ Андрей Терентьевич, род. в 1912 г., Рязанская обл., Клепиковский р-н, Черновский с/с, рядовой.

ПУХОВ Данил Власович, род. в 1901 г., Рязанская обл., Клепиковский р-н, д. Ломакино, разведчик. Награжден орденами Красной Звезды, Отечественной войны, медалями «За победу над Германией в Великой Отечественной войне 1941–1945 гг.», «За отвагу», «За боевые заслуги», «За взятие Берлина».

ПУХОВ Семен Яковлевич, род. в 1908 г., Рязанская обл., Клепиковский р-н, д. Белое, рядовой.

ПУХОВ Сергей Григорьевич, род. в 1909 г., Рязанская обл., Клепиковский р-н, Озерьевский с/с, рядовой.

ПУХОВ Яков Петрович, род. в 1909 г., Рязанская обл., Клепиковский р-н, Черновский с/с, рядовой.

ПУЧКОВ Афанасий Моисеевич, род. в 1921 г., Рязанская обл., Клепиковский р-н, д. Голованово, рядовой. Награжден орденом

Отечественной войны, медалью «За отвагу».

ПУЧКОВ Василий Демьянович, род. в 1916 г., Рязанская обл., Клепиковский р-н, д. Корякино, ст. сержант. Награжден орденом Красной Звезды, медалью «За отвагу».

ПУЧКОВ Василий Иванович, род. в 1912 г., Рязанская обл., Клепиковский р-н, помощник командира взвода.

ПУЧКОВ Василий Никитович, род. в 1923 г., Рязанская обл., Клепиковский р-н, д. Корякино, мл. лейтенант.

ПУЧКОВ Виктор Иосифович, род. в 1924 г., Рязанская обл., Клепиковский р-н, д. Макарово, сержант, радиотелеграфист. Награжден орденом Отечественной войны, двумя медалями «За отвагу», медалью «За победу над Германией в Великой Отечественной войне 1941–1945 гг.» Умер 23.02.2001 г.

ПУЧКОВ Владимир Николаевич, род. в 1923 г., Рязанская обл., Клепиковский р-н, Ушморский с/с, рядовой.

ПУЧКОВ Иван Гаврилович, род. в 1922 г., Рязанская обл., Клепиковский р-н, д. Сололово, сержант.

ПУЧКОВ Иван Иванович, род. в 1908 г., Рязанская обл., Клепиковский р-н, д. Корякино, рядовой, стрелок. Награжден орденом Красной Звезды, медалями «За победу над Германией в Великой Отечественной войне 1941–1945 гг.», «За отвагу», «За боевые заслуги».

ПУЧКОВ Иван Сергеевич, род. в 1926 г., Рязанская обл., Клепиковский р-н, Ушморский с/с, ефрейтор.

ПУЧКОВ Иван Ульянович, род. в 1924 г., Рязанская обл., Клепиковский р-н, д. Корякино, рядовой.

ПУЧКОВ Николай Ульянович, род. в 1926 г., Рязанская обл., Клепиковский р-н, д. Корякино, рядовой.

ПУЧКОВ Сергей Гаврилович, род. в 1908 г., Рязанская обл., Клепиковский р-н, д. Сололово.

ПУЧКОВ Сергей Никитович, род. в 1914 г., Рязанская обл., Клепиковский р-н, д. Корякино, рядовой. Награжден орденами Красного Знамени, Красной Звезды, Отечественной войны, медалями «За отвагу».

ПУШКИН Андрей Иосифович, род. в 1903 г., Рязанская обл., Клепиковский р-н, д. Муночь, рядовой.

ПУШКИН Андрей Никитович, род. в 1894 г., Рязанская обл., Клепиковский р-н, д. Аверкиево, рядовой.

ПУШКИН Василий Никитович, род. в 1905 г., Рязанская обл., Клепиковский р-н, Аристовский с/с.

ПУШКИН Иван Ефимович, род. в 1924 г., Рязанская обл., Клепиковский р-н, Зубовский с/с, рядовой.

ПУШКИН Иван Фролович, род. в 1922 г., Рязанская обл., Клепиковский р-н, Оськинский с/с, сержант.

ПУШКИН Максим Прокопьевич, род. в 1908 г., Рязанская обл., Клепиковский р-н, с. Екшур, рядовой.

ПУШКИН Михаил Андреевич, род. в 1926 г., Рязанская обл., Клепиковский р-н, Зубовский с/с, ефрейтор.

ПУШКИН Михаил Прокопьевич, род. в 1924 г., Рязанская обл., Клепиковский р-н, д. Норино.

★ Герой Советского Союза

★ Участник Парада Победы 24 июня 1945 г. на Красной площади в Москве

ПУШКИН Николай Петрович, род. 4.12.1918 г., Рязанская обл., Касимовский уезд (ныне Клепиковский р-н), д. Норино, полковник.

ПУШКИН Николай Фролович, род. в 1925 г., Рязанская обл., Клепиковский р-н, Оськинский с/с, сержант.

ПУШКИН Семен Егорович, род. в 1922 г., Рязанская обл., Клепиковский р-н, д. Норино, разведчик. Умер 13.05.2004 г.

ПУШКИН Сергей Егорович, род. в 1919 г., Рязанская обл., Клепиковский р-н, д. Норино, сержант, артиллерист, ранен. Награжден орденами Красной Звезды, Славы, медалями «За освобождение Праги», «За взятие Берлина», «За оборону Сталинграда». Умер 08.11.1983 г.

ПЧЕЛКИН Алексей Никитович, род. в 1902 г., Рязанская обл., г. Спас-Клепики, рядовой.

ПЧЕЛКИН Василий Алекс., род. в 1924 г., Рязанская обл., г. Спас-Клепики, рядовой.

ПЧЕЛКИН Дмитрий Степанович, род. в 1925 г., Рязанская обл., Клепиковский р-н, д. Соломино, сержант.

ПЧЕЛКИН Иван Филиппович, род. в 1900 г., Рязанская обл.,

Клепиковский р-н, д. Аристово, рядовой.

ПЧЕЛКИН Иван Яковлевич, род. в 1921 г., Рязанская обл., Клепиковский р-н, Оськинский с/с, рядовой.

ПЧЕЛКИН Михаил Владимирович, род. 21.11.1924 г., Рязанская обл., Клепиковский р-н, д. Соломино, старшина, ст. шифровальщик. Поэт, прозаик, краевед, журналист. В июле 1941 г. в числе 50 тумских комсомольцев уехал в г. Смоленск, работал на сооружении оборонительных укреплений. В августе 1942 г. призван в армию – 252-й полк конвойных войск в г. Подольске. После войны окончил пединститут. Работал учителем в школе, директором Екшурской школы. Награжден орденом Отечественной войны II степени, медалью «За победу над Германией в Великой Отечественной войне 1941–1945 гг.», значком «Отличник народного образования». Умер 26.05.1999 г.



ПЧЕЛКИН Николай Алекс., род. в 1927 г., Рязанская обл., Клепиковский р-н, Ушморский с/с, матрос.

ПШЕНИЦЫН Григорий Михайлович, род. в 1927 г., Рязанская обл., Клепиковский р-н, Ушморский с/с, мл. сержант.

ПЫРИКОВ Александр Илларионович, род. в 1914 г., д. Егорово, сержант.

ПЫРИКОВ Алексей Иванович, род. в 1907 г., д. Егорово, рядовой.

ПЫРИКОВ Петр Иванович, род. в 1911 г., Рязанская обл., Клепиковский р-н, Макеевский с/с, рядовой.

ПЯТКИН Виктор Семенович, род. в 1927 г., Рязанская обл., Клепиковский р-н, д. Шаранино, рядовой.

Р

РАЗГАДАЕВ Андрей Андреевич, род. в 1922 г., Рязанская обл., Клепиковский р-н, д. Акулово, рядовой, стрелок.

РАЗГАДАЕВ Никита Андреевич, род. в 1903 г., Рязанская обл., Клепиковский р-н, д. Акулово.

РАЗУВАЕВ Федор Абрамович, род.: Рязанская обл., Клепиковский р-н, д. Проваторово.

РАЗУМОВ Иван Андреевич, род. в 1919 г., Рязанская обл., Клепиковский р-н, д. Иванисово, рядовой.

РАЗУМОВ Николай Тимофеевич, род. в 1926 г., старшина.

РАЙКОВ Дмитрий Иванович, род. в 1927 г., Рязанская обл., Клепиковский р-н, д. Извеково, рядовой.

РАКЧЕЕВ Давыд Афанасьевич, род. в 1910 г., Рязанская обл., Клепиковский р-н, с. Бусаево, рядовой.

РАКЧЕЕВ Петр Афанасьевич, род. в 1909 г., Рязанская обл., Клепиковский р-н, д. Воронцово, рядовой.

РАПОХИН Александр Ильич, род. в 1924 г., Рязанская обл., Клепиковский р-н, Гришинский с/с, сержант.

РАПОХИН Василий Федорович, род. в 1924 г., Рязанская обл., Клепиковский р-н, Гришинский с/с, рядовой.

РАПОХИН Дмитрий Яковлевич, род. в 1903 г., Рязанская обл., г. Спас-Клепики, рядовой.

РАПОХИН Иван Егорович, род. в 1911 г., Рязанская обл., Клепиковский р-н, Гришинский с/с, рядовой.

РАПОХИН Федор Степанович, род. в 1896 г., Рязанская обл., Клепиковский р-н, Гришинский с/с, рядовой.

РАССАДКИН Андрей Григорьевич, род. в 1924 г., Рязанская обл., Клепиковский р-н, д. Чарсуль, рядовой. Награжден орденом Красной Звезды, медалями «За отвагу», «За боевые заслуги».

РАССКАЗОВ Андрей Иванович, род. в 1920 г., Рязанская обл., Клепиковский р-н, д. Ветчаны, сержант.

РАССКАЗОВ Антон Иванович, род. в 1917 г.

РАССКАЗОВ Егор Павлович, род. в 1926 г., Рязанская обл., Клепиковский р-н, д. Иванково, ефрейтор.

РАССКАЗОВ Степан Иванович, род. в 1917 г., Рязанская обл., Клепиковский р-н, д. Иванково, ст. сержант, ранен. Награжден медалью «За отвагу». Умер 14.11.1999 г.

РАССОХЛОВ Кузьма Григорьевич, род. в 1900 г., Рязанская обл., Клепиковский р-н, Ушморский с/с, рядовой.

РАССОХЛОВ Михаил Кузьмич, род. в 1927 г., Рязанская обл., Клепиковский р-н, Ушморский с/с, сержант.

РАТНИКОВ Иван Андреевич, род. в 1905 г., Рязанская обл., Клепиковский р-н, Мало-Дарьинский с/с, рядовой.

РАТНИКОВ Иван Степанович, род. в 1927 г., Рязанская обл., Клепиковский р-н, Задне-Пилевский с/с, рядовой.

РАТНИКОВ Петр Иванович, род. в 1914 г., Рязанская обл., Клепиковский р-н, д. Снохино.

РЕВИН Константин Маркович, род. в 1903 г.

РЕВИН Николай Константинович, род. в 1924 г.

РЕВИН Федор Гаврилович, род. в 1909 г.

РЕВИНА Зоя Николаевна, род. в 1919 г., Рязанская обл., Клепиковский р-н, р.п. Тума, рядовой, медсестра. Умерла 3.10.2006 г.

РЕДЬКИН Федор Кузьмич, род. в 1913 г., Рязанская обл., Клепиковский р-н, д. Батыково, рядовой.

РЕПИН Данил Борисович, род. в 1904 г., Рязанская обл., Клепиковский р-н, Оськинский с/с, рядовой.

РЕПИН Павел Петрович, род. в 1917 г., Рязанская обл., Клепиковский р-н, д. Русаново, рядовой.

РЕПИН Петр Андреевич, род. в 1915 г., Рязанская обл., Клепиковский р-н, д. Плишкино, сержант.

РЕПИН Петр Антонович, род. в 1915 г., Рязанская обл., Клепиковский р-н, Оськинский с/с, рядовой.

РЕПИН Трофим Сергеевич, род. в 1905 г., Рязанская обл., Клепиковский р-н, д. Плишкино, мл. лейтенант, командир взвода.

РЕПИН Яков Антонович, рядовой, стрелок.

РЕУНОВ Иван Андреевич, род. в 1919 г., Рязанская обл., Клепиковский р-н, д. Макарово, сержант. Награжден орденом Красной Звезды, медалью «За отвагу».

РЕШЕТИН Алексей Васильевич, род. в 1923 г., Рязанская обл., г. Спас-Клепики, рядовой.

РЕШЕТИН Алексей Дмитриевич, род. в 1907 г., Рязанская обл., г. Спас-Клепики, рядовой.

РЕШЕТИН Афанасий Петрович, род. в 1909 г., Рязанская обл., Клепиковский р-н, д. Коробово, рядовой, после войны проживал в г. Спас-Клепики. Умер в 1984 г.

РЕШЕТИН Дмитрий Николаевич, род. в 1911 г., Рязанская обл., Клепиковский р-н, д. Коробово, рядовой. Награжден орденом Красной Звезды, медалью «За отвагу».

РЕШЕТИН Егор Петрович, род. в 1914 г., Рязанская обл., Клепиковский р-н, Оськинский с/с, сержант.

РЕШЕТИН Иван Фомич, род. в 1927 г., Рязанская обл., Клепиковский р-н, р.п. Тума, рядовой.

РЕШЕТИН Никита Григорьевич, род. в 1897 г., Рязанская обл., Клепиковский р-н, Оськинский с/с, рядовой.

РЕШЕТИН Николай Григорьевич, род. в 1895 г., Рязанская обл., Клепиковский р-н, Оськинский с/с, рядовой.

РЕШЕТИН Павел Николаевич, род. в 1896 г., Рязанская обл., Клепиковский р-н, Оськинский с/с, рядовой.

РЕШЕТИН Прокопий Николаевич, род. в 1916 г., Рязанская обл., г. Спас-Клепики, ст. сержант.

РЕШЕТИН Семен Сергеевич, род. в 1913 г., Рязанская обл., Клепиковский р-н, Оськинский с/с, рядовой.

РОГАЧЕВ Петр Никитович, род. в 1917 г., Рязанская обл., Клепиковский р-н, д. Щурово, сержант.

РОГАЧЕВ Тимофей Гаврилович, род. в 1916 г., Рязанская обл., Клепиковский р-н, д. Щурово. Награжден орденом Отечественной войны, медалями «За оборону Москвы», «За боевые заслуги», «За победу над Германией в Великой Отечественной войне 1941–1945 гг.». Умер 27.09.1989 г.

РОГОВ Василий Иванович, род. в 1924 г., Рязанская обл., Клепиковский р-н, Тюковский с/с, рядовой.

РОГОВ Иван Петрович, род. в 1925 г., Рязанская обл., Клепиковский р-н, Криушинский с/с, матрос.

РОГОВ Николай Михайлович, род. в 1900 г., Рязанская обл., г. Спас-Клепики, сержант.

РОГОВ Петр Григорьевич, род. в 1897 г., Рязанская обл., Клепиковский р-н, с. Криуша, рядовой.

РОГОВ Петр Моисеевич, род. в 1906 г., Рязанская обл., Клепиковский р-н, с. Бусаево, рядовой. Награжден орденами Отечественной войны, Красной Звезды, Славы, медалью «За победу над Германией в Великой Отечественной войне 1941–1945 гг.». Умер 3.02.1986 г.

РОГОВА Антонина Леонтьевна, род. в 1923 г., Рязанская обл., Клепиковский р-н, д. Извеково, ст. сержант, зенитчица. Умерла 16.11.2005 г.

РОГОВА Валентина Алекс. , род. в 1924 г., Рязанская обл., г. Спас-Клепики, рядовой.

РОГОЛЕВ Юрий Васильевич, род. в 1926 г., Рязанская обл., Клепиковский р-н, р.п. Тума, мл. сержант.

РОДИКОВ Алексей Емельянович, род. в 1902 г., Рязанская обл., Клепиковский р-н, Ушморский с/с, рядовой.

РОДИКОВ Андрей Михайлович, род. в 1925 г., Рязанская обл., Клепиковский р-н, Ушморский с/с, рядовой.

РОДИКОВ Иван Михайлович, род. в 1921 г., Рязанская обл., Клепиковский р-н, Ушморский с/с, рядовой.

РОДИМОВ Федор Дмитриевич, род. в 1907 г., Рязанская обл., Клепиковский р-н, д. Посерда, рядовой.

РОДИН Аким Сергеевич, род. в 1897 г., Рязанская обл., Клепиковский р-н, д. Чащино.

РОДИН Василий Акимович, род. в 1921 г., Рязанская обл., Клепиковский р-н, д. Чащино.

РОДИН Иван Николаевич, род. в 1912 г.

РОДИН Константин Акимович, род. в 1923 г., Рязанская обл., Клепиковский р-н, д. Чащино.

★ **Участник Парада Победы 24 июня 1945 г. на Красной площади в Москве**

РОДИН Николай Ефимович, род. 18.03.1923 г., Рязанская обл., г. Спас-Клепики, генерал-майор.

РОДИН Николай Савельевич, род. в 1913 г., Рязанская обл., Клепиковский р-н, д. Быково, рядовой. Награжден медалями «За оборону Сталинграда», «За боевые заслуги», «За победу над Германией в Великой Отечественной войне 1941–1945 гг.».

РОДИН Степан Осипович, род. в 1918 г., Рязанская обл., Клепиковский р-н, Тамышевский с/с, рядовой. Умер 10.06.1982 г.

РОДИОНОВ Иван Иванович, род. в 1904 г., Рязанская обл., Клепиковский р-н, д. Ново-Александровка.

РОДИОНОВ Николай Яковлевич, род. в 1922 г., Рязанская обл., Клепиковский р-н, р.п. Тума, сержант.

РОДИЧКИН Александр Иванович, род. в 1926 г., Рязанская обл., Клепиковский р-н, д. Уткино, рядовой.

РОДИЧКИН Андрей Иванович, род. в 1924 г., Рязанская обл., Клепиковский р-н, д. Уткино, рядовой.

РОДИЧКИН Иван Петрович, род. в 1896 г., Рязанская обл., Клепиковский р-н, д. Уткино.

РОДИЧКИН Михаил Васильевич, род. в 1926 г., Рязанская обл., Клепиковский р-н, д. Сонино, ефрейтор.

РОДИЧКИН Михаил Владимирович, род. в 1922 г., Рязанская обл., Клепиковский р-н, д. Уткино, ефрейтор. Умер 24.05.1994 г.

РОДИЧКИН Степан Степанович, род. в 1924 г., Рязанская обл., Клепиковский р-н, д. Ветчаны, рядовой.

РОДИЧКИНА Анна Михайловна, род. в 1924 г., Рязанская обл., Клепиковский р-н, д. Уткино.

РОЖКОВ Василий Григорьевич, род. в 1914 г., Рязанская обл., Клепиковский р-н, Гришинский с/с, рядовой.

РОЖКОВ Василий Иванович, род. в 1924 г., Рязанская обл., Клепиковский р-н, д. Волчково.

РОЖКОВ Иван Васильевич, род. в 1902 г., Рязанская обл., Клепиковский р-н, д. Волчково, рядовой.

РОМАНОВ Василий Андреевич, род. в 1913 г.

РОМАНОВ Василий Афанасьевич, род. в 1924 г., Рязанская обл., Клепиковский р-н, Криушинский с/с, рядовой.

РОМАНОВ Василий Павлович, род. в 1924 г., Рязанская обл., Клепиковский р-н, Ушморский с/с, рядовой.

РОМАНОВ Георгий Павлович, род. в 1915 г., Рязанская обл., Клепиковский р-н, д. Желудково, рядовой. Умер 19.10.2004 г.

РОМАНОВ Григорий Романович, род. в 1909 г., Рязанская обл., Клепиковский р-н, Криушинский с/с, сержант.

РОМАНОВ Дмитрий Сергеевич, род. в 1899 г., Рязанская обл., Клепиковский р-н, Макеевский с/с, сержант.

РОМАНОВ Иван Игнатьевич, род. в 1899 г., Рязанская обл., Клепиковский р-н, Криушинский с/с, сержант.

РОМАНОВ Иван Михайлович, род. в 1918 г., Рязанская обл., Клепиковский р-н, д. Ненашкино, рядовой, ранен.

РОМАНОВ Иван Сергеевич, род. в 1916 г., Рязанская обл., Клепиковский р-н, д. Ершово, рядовой.

РОМАНОВ Николай Васильевич, род. в 1920 г., Рязанская обл., Клепиковский р-н, д. Ветчаны, рядовой.

РОМАНОВ Николай Васильевич, род. в 1922 г., Рязанская обл., Клепиковский р-н, д. Кузьмино, сержант.

РОМАНОВ Николай Константинович, род. в 1924 г., Рязанская обл., Клепиковский р-н, р.п. Тума, рядовой.

РОМАНОВ Николай Михайлович, род. в 1925 г., Рязанская обл., Клепиковский р-н, Ушморский с/с, сержант.

РОМАНОВ Петр Андреевич, род. в 1899 г., Рязанская обл., Клепиковский р-н, Ушморский с/с, рядовой.

РОМАНОВ Семен Григорьевич, род. в 1916 г., Рязанская обл., Клепиковский р-н, с. Криуша, рядовой.

РОМАНОВ Сергей Кузьмич, род. в 1909 г., Рязанская обл., Клепиковский р-н, д. Батыково, рядовой.

РОМАНОВ Сергей Кузьмич, род. в 1917 г., Рязанская обл., Клепиковский р-н, д. Горячкино, рядовой, танкист. Награжден медалями «За отвагу», «За победу над

Германией в Великой Отечественной войне 1941–1945 гг.».

РОМАНОВ Сергей Павлович, род. в 1919 г., Рязанская обл., Клепиковский р-н, д. Желудково, сержант.

РОМАНОВ Федор Андреевич, род. в 1902 г., Рязанская обл., Клепиковский р-н, Ушморский с/с, сержант.

РОМАНОВ Яков Игнатьевич, род. в 1916 г., Рязанская обл., Клепиковский р-н, д. Сосы, рядовой.

РОМАШЕЧКИН Василий Андреевич, род. в 1915 г., Рязанская обл., Клепиковский р-н, д. Култуки, рядовой.

РОМАШЕЧКИН Василий Фролович, род. в 1926 г., Рязанская обл., Клепиковский р-н, д. Култуки, рядовой.

РОМАШЕЧКИН Георгий Петрович, род. в 1921 г., Рязанская обл., Клепиковский р-н, д. Култуки, сержант.

РОМАШЕЧКИН Иван Михайлович, род. в 1925 г., Рязанская обл., Клепиковский р-н, д. Култуки, рядовой.

РОМАШЕЧКИН Михаил Фролович, род. в 1919 г., Рязанская обл., Клепиковский р-н, д. Култуки, рядовой.

РОМАШКОВ Василий Васильевич, род. в 1907 г., Рязанская обл., Клепиковский р-н, Озерьевский с/с, с. Тамышево, рядовой. Умер в 1949 г.

РОМАШКОВ Елисей Трофимович, род. в 1901 г., Рязанская обл., Клепиковский р-н, Макеевский с/с, сержант.

РОСТИЛОВ Виктор Павлович, род. в 1926 г., Рязанская обл., Клепиковский р-н, д. Киряево, ефрейтор.

РОСТИЛОВ Владимир Васильевич, род. в 1924 г., Рязанская обл., Клепиковский р-н, д. Киряево, сержант, минометчик. Награжден медалями «За оборону Ленинграда», «За победу над Германией в Великой Отечественной войне 1941–1945 гг.».

РОСТИЛОВ Иван Васильевич, род. в 1919 г., Рязанская обл., Клепиковский р-н, д. Киряево, рядовой.

РОСТИЛОВ Николай Григорьевич, род. в 1923 г., Рязанская обл., Клепиковский р-н, д. Киряево, ст. сержант.

РОТАНКОВ Дмитрий Григорьевич, род. в 1923 г., Рязанская обл., Клепиковский р-н, д. Колесниково.

РОТАНКОВ Егор Александрович, род. в 1915 г., Рязанская обл., Клепиковский р-н, д. Немятово, рядовой, пулеметчик, ранен.

РОТАНКОВ Михаил Васильевич, род. в 1895 г., Рязанская обл., Клепиковский р-н, д. Немятово, рядовой.

РОТАНКОВ Николай Григорьевич, род. в 1919 г., Рязанская обл., Клепиковский р-н, д. Колесниково, писарь при штабе.

РОТОВАСТОВ Иван Петрович, род. в 1917 г., Рязанская обл., Клепиковский р-н, д. Лаптево, капитан. Награжден орденом Красной Звезды.

РОХМАНКИН Аверьян Леонтьевич, род. в 1918 г., Рязанская обл., Клепиковский р-н, д. Харино, рядовой.

РУБЦОВ Иван Прокопьевич, род. в 1915 г., Рязанская обл., Клепиковский р-н, д. Шаранино, сержант.

РУБЦОВ Петр Егорович, род. в 1923 г., Рязанская обл., Клепиковский р-н, д. Курша II, сержант.

РУДАКОВ Александр Дмитриевич, род. в 1925 г., Рязанская обл., Клепиковский р-н, Калдевский с/с, рядовой.

РУДАКОВ Василий Егорович, род. в 1926 г., Рязанская обл., Клепиковский р-н, Задне-Пилевский с/с, рядовой.

РУДАКОВ Василий Михайлович,



род. в 1918 г., Рязанская обл., Клепиковский р-н, д. Ненашкино, пулеметчик. Форсировал р. Дон, ранен. Умер в 1976 г.

РУДАКОВ Иван Андреевич, род. в 1918 г., Рязанская обл., г. Спас-Клепики, рядовой.

РУДАКОВ Иван Михайлович, род. в 1907 г., Рязанская обл., Клепиковский р-н, Задне-Пилевский с/с, рядовой.

РУДАКОВ Иван Степанович, род. в 1911 г., Рязанская обл., г. Спас-Клепики, сержант.

РУДАКОВ Павел Алексеевич, род. в 1901 г., Рязанская обл., Клепиковский р-н, Макеевский с/с, рядовой.

РУДАКОВ Семен Васильевич, род. в 1922 г., Рязанская обл., Клепиковский р-н, Калдевский с/с, сержант.

РУДАКОВ Сергей Григорьевич, род. в 1911 г., Рязанская обл., Клепиковский р-н, Калдевский с/с, рядовой.

РУДАКОВ Яков Иванович, род. в 1918 г., Рязанская обл., Клепиковский р-н, Криушинский с/с, сержант.

РУМЯНЦЕВ Иван Иванович, род. в 1925 г., Рязанская обл., Клепиковский р-н, д. Верещугино, старшина, танкист. Награжден орденом Красной Звезды, медалями «За отвагу», «За оборону Ленинграда», «За победу над Германией в Великой Отечественной войне 1941–1945 гг.».

РУМЯНЦЕВ Кондрат Арефьевич, род. в 1904 г., Рязанская обл., Клепиковский р-н, д. Взвоз, рядовой.

РУНОВ Василий Егорович, род. в 1925 г., Рязанская обл., Клепиковский р-н, д. Воронцово, рядовой.

РУНОВ Василий Михайлович, род. в 1917 г., Рязанская обл., Клепиковский р-н, Гришинский с/с, ст. сержант.

РУНОВ Владимир Сергеевич, род. в 1926 г., Рязанская обл., Клепиковский р-н, с. Бусаево, мл. лейтенант. Награжден медалью «За отвагу».

РУНОВ Иван Егорович, род. в 1927 г., Рязанская обл., Клепиковский р-н, д. Воронцово, рядовой.

РУСАКОВ Алексей Андреевич, род. в 1922 г., Рязанская обл., Клепиковский р-н, д. Мамоново, рядовой.

РУЧКИН Павел Александрович, род. в 1922 г., Рязанская обл., Клепиковский р-н, р.п. Тума, сержант.

РЫБАК Сергей Максимович, род. в 1918 г., Рязанская обл., Клепиковский р-н, д. Лихунино, старшина.

РЫБИН Иван Андреевич, род. в 1917 г., Рязанская обл., Клепиковский р-н, д. Неверово, рядовой.

РЫБКИН Александр Иванович, род. в 1920 г., Рязанская обл., Клепиковский р-н, д. Щурово, ранен.

РЫБКИН Владимир Егорович, род. в 1919 г., Рязанская обл., Клепиковский р-н, д. Щурово, рядовой.

РЫБКИН Георгий Георгиевич, род. в 1921 г., Рязанская обл., Клепиковский р-н, д. Щурово, рядовой.

РЫЖИХИН Алексей Романович,



род. в 1907 г., Рязанская обл., Клепиковский р-н, Задне-Пилевский с/с, сержант.

РЫЖИХИН Владимир Петрович, род. в 1926 г., Рязанская обл., Клепиковский р-н, Задне-Пилевский с/с, сержант.

РЫЖИХИН Григорий Ионович, род. в 1900 г., Рязанская обл., Клепиковский р-н, Задне-Пилевский с/с, рядовой.

РЫЖИХИН Николай Степанович, род. в 1926 г., Рязанская обл., Клепиковский р-н, Оськинский с/с, рядовой.

РЫЖИХИН Петр Романович, род. в 1906 г., Рязанская обл., Клепиковский р-н, Задне-Пилевский с/с, сержант.

РЫЖИХИНА Мария Романовна, род. в 1921 г., Рязанская обл., Клепиковский р-н, Задне-Пилевский с/с, сержант. Награждена медалью «За отвагу».

РЫЖИХИНА Татьяна Романовна, род. в 1925 г., Рязанская обл., Клепиковский р-н, Задне-Пилевский с/с, рядовой.

РЫЖОВ Василий Григорьевич, род. в 1910 г., Рязанская обл., Клепиковский р-н, д. Лихунино, рядовой.

РЫЖОВ Николай Георгиевич, род. в 1922 г., Рязанская обл., Клепиковский р-н, д. Давыдово, рядовой.

РЫЖОВА Александра Ивановна, род. в 1922 г., Воронежская обл., Шахманский р-н, д. Хреновка, кондуктор на поездах.

РЫЖОВА Александра Ивановна, род. в 1922 г., Рязанская обл., Клепиковский р-н, д. Коренево.

РЫЛКО Василий Сергеевич, род. в 1926 г., Рязанская обл., Клепиковский р-н, д. Мягково.

РЫЧАГОВ Тимофей Гаврилович, род. в 1916 г., Рязанская обл., Клепиковский р-н, р.п. Тума, сержант.

РЫЧКОВ Захар Тимофеевич, род. в 1916 г., Рязанская обл., Клепиковский р-н, д. Желудково, мл. сержант.

РЫЧКОВ Иван Тимофеевич, род. в 1907 г., Рязанская обл., Клепиковский р-н, д. Аносово.

РЮМКИН Степан Васильевич, род. в 1907 г., Рязанская обл., Клепиковский р-н, Тамышевский с/с, сержант.

РЯБИКИН Александр Григорьевич, род. в 1917 г., Рязанская обл., г. Спас-Клепики, сержант.

РЯБИКИН Василий Алексеевич, род. в 1921 г., Рязанская обл., Клепиковский р-н, Тамышевский с/с, рядовой.

РЯБИКИН Василий Андреевич, род. в 1898 г., Рязанская обл., Клепиковский р-н, Калдевский с/с, рядовой.

РЯБИКИН Виктор Иванович, род. в 1924 г., Рязанская обл., Клепиковский р-н, Оськинский с/с, сержант.

РЯБИКИН Иван Иванович, род. в 1913 г., капитан, адъютант. Награжден орденом Отечественной войны.

РЯБИКИН Михаил Павлович, род. в 1926 г., Рязанская обл., Клепиковский р-н, Калдевский с/с, сержант.

РЯБИКИН Михаил Федорович, род. в 1909 г., Рязанская обл., Клепиковский р-н, Калдевский с/с, рядовой.

РЯБИКИН Николай Дмитриевич, род. в 1927 г., Рязанская обл., Клепиковский р-н, Макеевский с/с, рядовой.

РЯБИКИН Николай Яковлевич, род. в 1925 г., Рязанская обл., Клепиковский р-н, Оськинский с/с, сержант.

РЯБИКИН Семен Никанорович, род. в 1909 г., Рязанская обл., Клепиковский р-н, Калдевский с/с, рядовой.

РЯБИКИН Трофим Федорович, род. в 1921 г., Рязанская обл., Клепиковский р-н, д. Рябикино, лейтенант. Награжден орденом Красной Звезды.

РЯБИКИН Федор Степанович, род. в 1925 г., Рязанская обл., Клепиковский р-н, Калдевский с/с, рядовой.

РЯБИКИН Федор Федорович,



род. 10.02.1895 г., Рязанская обл., Клепиковский р-н, д. Рябикино, рядовой. После войны работал бухгалтером в Клепиковском районном отделе народного образования, в средней школе. Умер 2.01.1962 г.

РЯБИКИНА Антонина Михайловна, род. в 1924 г., Рязанская обл., г. Спас-Клепики, рядовой.

РЯБИКИНА Мария Дмитриевна, род. в 1924 г., Рязанская обл., Клепиковский р-н, д. Сергеево, сержант.

РЯБОВ Алексей Климентьевич, род. в 1920 г., Рязанская обл., г. Спас-Клепики, сержант.

РЯБОВ Амос Харитонович, род. в 1907 г., Рязанская обл., Клепиковский р-н, Гришинский с/с, рядовой.

РЯБОВ Василий Кузьмич, род. в 1924 г., Рязанская обл., Клепиковский р-н, д. Чарсуль, рядовой.

РЯБОВ Владимир Иванович, род. в 1925 г., Рязанская обл., Клепиковский р-н, д. Чарсуль, рядовой.

РЯБОВ Дмитрий Данилович, род. в 1923 г., Рязанская обл., Клепиковский р-н, Тамышевский с/с, сержант.

РЯБОВ Дмитрий Константинович, род. в 1922 г., Рязанская обл., Клепиковский р-н, д. Лаптево, старшина, артиллерист. Награжден двумя орденами Отечественной войны, медалью «За отвагу».

РЯБОВ Дмитрий Макарович, род. в 1915 г., Рязанская обл., Клепиковский р-н, д. Лаптево.

РЯБОВ Иван Григорьевич, род. в 1927 г., Рязанская обл., Клепиковский р-н, Оськинский с/с, сержант.

РЯБОВ Иван Иванович, род. в 1923 г., Рязанская обл., Клепиковский р-н, Тамышевский с/с, рядовой.

РЯБОВ Иван Петрович, род. в 1918 г., Рязанская обл., Клепиковский р-н, д. Большая Матвеевка, рядовой.

РЯБОВ Иосиф Егорович, род. в 1900 г., Рязанская обл., Клепиковский р-н, д. Большое Дарьино, рядовой.

РЯБОВ Лукьян Егорович, род. в 1914 г., Рязанская обл., Клепиковский р-н, д. Большое Дарьино, рядовой.

РЯБОВ Перфил Егорович, род. в 1908 г., Рязанская обл., Клепиковский р-н, д. Большое Дарьино.

РЯБОВ Савелий Харитонович, род. в 1903 г., Рязанская обл., Клепиковский р-н, д. Лаптево, рядовой.

РЯБОВ Федор Пименович, род. в 1912 г., Рязанская обл., Клепиковский р-н, Оськинский с/с, рядовой.

С

САВЕЛЬЕВ Александр Никитович, род. в 1915 г., Рязанская обл., Клепиковский р-н, д. Посерда, рядовой, шофер. Награжден медалями «За оборону Москвы», «За победу над Германией в Великой Отечественной войне 1941–1945 гг.».

САВЕЛЬЕВ Андрей Филиппович, род. в 1905 г., Рязанская обл., Клепиковский р-н, Мамоновский с/с, рядовой.

САВЕЛЬЕВ Михаил Васильевич, род. в 1924 г., Рязанская обл., Клепиковский р-н, д. Малое Дарьино, сержант.

САВЕЛЬЕВ Петр Никитович, род. в 1920 г., Рязанская обл., Клепиковский р-н, Черновский с/с, рядовой.

САВИН Андрей Андреевич, род. в 1914 г., Рязанская обл., Клепиковский р-н, Дунинский с/с, сержант.

САВИН Андрей Дмитриевич, род. в 1897 г., Рязанская обл., Клепиковский р-н, Тюковский с/с, рядовой. Награжден орденом Красной Звезды, медалями «За боевые заслуги», «За оборону Москвы».

САВИН Андрей Константинович, род. в 1910 г., Рязанская обл., Клепиковский р-н, д. Ломакино, ранен.

САВИН Борис Сергеевич, род. в 1927 г., Рязанская обл., Клепиковский р-н, Задне-Пилевский с/с, рядовой.

САВИН Дмитрий Дмитриевич, род. в 1911 г., Рязанская обл., Клепиковский р-н, д. Шакино, рядовой.

САВИН Михаил Сергеевич, род. в 1927 г., Рязанская обл., Клепиковский р-н, д. Дунино, рядовой.

САВИНОВ Василий Васильевич, род. в 1908 г., Рязанская обл., г. Спас-Клепики, рядовой.

САВИЧЕВ Александр Григорьевич, род. в 1922 г., Рязанская обл., Клепиковский р-н, д. Чарсуль, сержант.

САВИЧЕВ Михаил Яковлевич, род. в 1910 г., Рязанская обл., Клепиковский р-н, д. Чарсуль, сержант.

САВИЧЕВ Николай Николаевич, род. в 1927 г., Брянская обл., Выгонеческий р-н, п. Михайловский, матрос. Умер 20.04.2007 г.

САВКИН Владимир Михайлович, род. в 1922 г., Рязанская обл., Клепиковский р-н, д. Киряево, сержант, стрелок-автоматчик.

САВОСТИН Александр Леонтьевич, род. в 1925 г., Рязанская обл., Клепиковский р-н, д. Ершовские Выселки, рядовой, стрелок-радист. Награжден орденом Отечественной войны, медалью «За отвагу». Умер 14.11.1996 г.

САВОСТИН Василий Дмитриевич, род. в 1916 г., Рязанская обл., Клепиковский р-н, д. Малое Дарьино, сержант.

САВОСТИН Владимир Владимирович, род. в 1919 г., Рязанская обл., Клепиковский р-н, д. Малое Дарьино, сержант. Награжден орденами Красной Звезды, Красного Знамени.

САВОСТИН Иван Антонович, род. в 1916 г., Рязанская обл., Клепиковский р-н, д. Ершовские Выселки. Награжден медалями «За оборону Сталинграда», «За взятие Будапешта». Умер 04.02.1994 г.

САВОСТИН Иван Дмитриевич, род. в 1920 г., Рязанская обл., Клепиковский р-н, д. Малое Дарьино, рядовой, радист. Награжден медалями «За взятие Берлина», «За освобождение Праги».

САВОСТИН Михаил Дмитриевич, род. в 1925 г., Рязанская обл., Клепиковский р-н, Мало-Дарьинский с/с, сержант. Награжден медалью «За отвагу».

САВОСТИН Михаил Ксенофонтович, род. в 1917 г., Рязанская обл., Клепиковский р-н, Мало-Дарьинский с/с, рядовой. Награжден орденом Отечественной войны. Умер 22.07.2002 г.

САВОСТИН Федор Николаевич, род. в 1906 г., Рязанская обл., Клепиковский р-н, Мало-Дарьинский с/с, рядовой.

САВОСТИН Яков Николаевич, род. в 1911 г., Рязанская обл., Клепиковский р-н, Екшурский с/с, рядовой, танкист.

САВУШКИН Иван Иванович, род. в 1923 г., Рязанская обл., Клепиковский р-н, д. Иншаково, сержант. После войны работал на фабрике в д. Ершовские Выселки.

САВУШКИН Иван Степанович, род. в 1924 г., Рязанская обл., Клепиковский р-н, д. Иншаково, лейтенант, пехотинец, ранен.

САВУШКИН Иван Тимофеевич, род. в 1925 г., Рязанская обл., Клепиковский р-н, д. Иншаково, ст. сержант.

САВУШКИН Селиверст Михайлович, род. в 1919 г., Рязанская обл., Клепиковский р-н, д. Иншаково, сержант.

САВУШКИН Сергей Васильевич, род. в 1921 г., Рязанская обл., Клепиковский р-н, д. Иншаково.

САВУШКИН Сергей Тимофеевич, род. в 1918 г., Рязанская обл., Клепиковский р-н, д. Иншаково, рядовой.

САДКОВ Иван Алексеевич, род. в 1913 г., Хабаровский край, Вяземский р-н, с. Глебово, мл. сержант, писарь.

САЗОНОВ Василий Иванович, род. в 1905 г., Рязанская обл., Клепиковский р-н, Дунинский с/с, рядовой.

САЗОНОВ Михаил Иванович, род. в 1907 г., Рязанская обл., Клепиковский р-н, Дунинский с/с, сержант.

САЗОНОВ Федор Иванович, род. в 1904 г., Рязанская обл., Клепиковский р-н, Гришинский с/с, рядовой.

САЛЬНИКОВ Андрей Антонович, род. в 1915 г., Рязанская обл., Клепиковский р-н, с. Бусаево, ст. сержант. Награжден медалью «За боевые заслуги».

САЛЬНИКОВ Василий Антонович, род. в 1924 г., Рязанская обл., Клепиковский р-н, с. Бусаево, сержант. Награжден орденом Отечественной войны, медалью «За боевые заслуги».

САЛЬНИКОВ Дмитрий Ильич, род. в 1915 г., Рязанская обл., Клепиковский р-н, д. Черное, сержант, сапер, ранен. Награжден орденами Отечественной войны, Красной Звезды.

САЛЬНИКОВ Петр Акимович, род. в 1909 г., Рязанская обл., Клепиковский р-н, с. Бусаево, ефрейтор, радист. Награжден орденом Отечественной войны, медалями «За боевые заслуги», «За оборону Ленинграда». Умер 2.01.1992 г.

САМАНЧУК Михаил Семенович, род. в 1919 г.

САМАРИН Василий Матвеевич, род. в 1909 г.

САМАРИН Сергей Степанович, род. в 1912 г., ст. лейтенант. Награжден орденом Красной Звезды, медалью «За победу над Германией в Великой Отечественной войне 1941–1945 гг.».

САМОЙЛОВ Василий Антонович, род. в 1916 г., Рязанская обл., Клепиковский р-н, д. Томилово, рядовой.

САМОЙЛОВ Дмитрий Антонович, род. в 1926 г., Рязанская обл., Клепиковский р-н, д. Томилово, сержант, механик-водитель, ранен. Награжден орденом Отечественной войны, медалями «За боевые заслуги», «За взятие Берлина», «За освобождение Варшавы», «За победу над Германией в Великой Отечественной войне 1941–1945 гг.».

САМОСЕДКИН Василий Иванович, род. в 1925 г., Рязанская обл., Клепиковский р-н, Тюковский с/с, сержант.

САМОСЕДКИН Степан Иванович, род. в 1919 г., Рязанская обл., Клепиковский р-н, Тюковский с/с, рядовой.

САМОХВАЛОВ Василий Карпович, род. в 1920 г., Рязанская обл., г. Спас-Клепики, сержант.

САМОХВАЛОВ Дементий Федорович, род. в 1909 г. Награжден медалью «За отвагу».

САМОХВАЛОВ Иван Григорьевич, род. в 1920 г., Рязанская обл., Клепиковский р-н, Ушморский с/с, сержант.

САМОХВАЛОВ Иван Семенович, род. в 1918 г., Рязанская обл., г. Спас-Клепики, рядовой.

САМОХВАЛОВ Никита Федорович, род. в 1910 г., Рязанская обл., Клепиковский р-н, д. Наумово, сержант.

САМОХИН Василий Дмитриевич, род. в 1922 г., Рязанская обл., Клепиковский р-н, д. Чарсуль, сержант.

САМОХИН Михаил Дмитриевич, род. в 1927 г., Рязанская обл., Клепиковский р-н, Аристовский с/с, рядовой.

САМОШИН Александр Михайлович, род. в 1926 г., Рязанская обл., г. Спас-Клепики, сержант.

САМОШИН Григорий Иванович, род. в 1892 г., Рязанская обл., г. Спас-Клепики, рядовой.

САМОШИН Леонид Акимович, род. в 1922 г., Рязанская обл., Клепиковский р-н, д. Тамышево, рядовой, ранен. Умер 2.01.1998 г.

САМСАКОВ Владимир Петрович, род. в 1924 г., Рязанская обл., Клепиковский р-н, д. Бараново, сержант.

САМСАКОВ Егор Михайлович, род. в 1921 г., Рязанская обл., Клепиковский р-н, д. Верещугино, рядовой.

САМСАКОВ Ефим Сафронович, род. в 1919 г., Рязанская обл., Клепиковский р-н, химразведчик.

САМСАКОВ Максим Нефедович, род. в 1895 г., Рязанская обл., Клепиковский р-н, сержант, сапер. Награжден медалями «За отвагу», «За победу над Германией в Великой Отечественной войне 1941–1945 гг.».

САМСАКОВ Михаил Федорович, род. в 1910 г., Рязанская обл., Клепиковский р-н, д. Быково, сержант.

САМСАКОВ Павел Исаевич, род. в 1912 г., Рязанская обл., Клепиковский р-н, д. Быково, рядовой.

САМСОНОВ Анатолий Георгиевич, род. в 1927 г., Рязанская обл., Клепиковский р-н, д. Лихунино, рядовой.

САМСОНОВ Дмитрий Александрович, род. в 1923 г., Рязанская обл., Клепиковский р-н, д. Лихунино, сержант.

САНАЕВ Александр Иванович, род. в 1907 г., Рязанская обл., Клепиковский р-н, д. Прудки, лейтенант. Награжден орденом Красной Звезды, медалями «За оборону Москвы», «За победу над Германией в Великой Отечественной войне 1941–1945 гг.». Умер 7.06.1976 г.

САНАЕВ Иван Иванович, род. в 1912 г., Рязанская обл., Клепиковский р-н, д. Прудки, минометчик, ранен. Награжден орденом Отечественной войны.

САНАЕВ Иван Петрович, род. в 1922 г., Рязанская обл., Клепиковский р-н, д. Мамоново, рядовой.

САНФИРОВ Николай Евгеньевич, род. в 1903 г., Рязанская обл., Клепиковский р-н, Мамоновский с/с, рядовой.

САПОНИНА Евдокия Гавриловна, род. в 1922 г., Рязанская обл., Клепиковский р-н, Криушинский с/с, рядовой.

САРАФАНОВ Иван Семенович, род. в 1926 г., Рязанская обл., Клепиковский р-н, д. Сонино, рядовой.

САРАФАНОВ Илья Семенович, род. в 1914 г., Рязанская обл., Клепиковский р-н, д. Сонино, сержант.

САУНИН Сергей Сергеевич, род. в 1916 г., Рязанская обл., Кораблинский р-н, д. Николаевка, моторист пожарного поезда, рядовой.

САУНИНА Пелагея Мироновна, род. в 1924 г., Рязанская обл., Клепиковский р-н, д. Горы, рядовой, стрелок. Умерла 19.05.2006 г.

САУТИН Василий Максимович, род. в 1922 г., Рязанская обл., Клепиковский р-н, Дунинский с/с, рядовой.

САУТИН Михаил Федорович, род. в 1917 г., Рязанская обл., г. Спас-Клепики, рядовой.

САУТИНА Анастасия Ивановна, род. в 1924 г., Рязанская обл., Клепиковский р-н, Оськинский с/с, рядовой.

САУТИНА Анна Петровна, род. в 1922 г., Рязанская обл., Клепиковский р-н, Озерьевский с/с, рядовой.

САФОНОВ Владимир Николаевич, род. в 1927 г., Рязанская обл., Клепиковский р-н, д. Зубово.

САФОНОВ Владимир Сергеевич, род. в 1921 г., Рязанская обл., Клепиковский р-н, д. Нефедово, сержант.

САФОНОВ Григорий Меркулович, род. в 1914 г., Рязанская обл., Клепиковский р-н, д. Гаврино.

САФОНОВА Ольга Ивановна, род. в 1919 г., Рязанская обл., Клепиковский р-н, Черновский с/с, рядовой.

САФРОНОВ Аким Григорьевич, род. в 1923 г., Рязанская обл., Клепиковский р-н, Тюковский с/с, сержант.

САФРОНОВ Аким Сергеевич, род. в 1905 г., Рязанская обл., Клепиковский р-н, д. Нефедово, рядовой.

САФРОНОВ Василий Григорьевич, род. в 1925 г., Рязанская обл., Сасовский р-н, д. Верхне-Никольское, сержант. Умер 12.02.2005 г.

САФРОНОВ Василий Федорович, род. в 1903 г., Рязанская обл., Клепиковский р-н, д. Ломакино, стрелок. Умер 15.12.1968 г.

САФРОНОВ Владимир Андреевич, род. в 1926 г., Рязанская обл., Клепиковский р-н, Тюковский с/с, сержант. Умер 19.10.2002 г.

САФРОНОВ Кузьма Иосифович, род. в 1911 г., Рязанская обл., Клепиковский р-н, д. Андроново, ефрейтор, контужен. Награжден орденом Красной Звезды, медалями «За оборону Москвы», «За отвагу». Умер 18.08.1990 г.

САФРОНОВ Николай Георгиевич, род. 1924 г., Рязанская обл., Клепиковский р-н, д. Ломакино, лейтенант. Награжден орденами Красной Звезды, Отечественной войны, медалями «За освобождение Варшавы», «За взятие Берлина», «За победу над Германией в Великой Отечественной войне 1941–1945 гг.». Умер 10.10.1990 г.

САФРОНОВ Семен Федорович, род. в 1917 г., Рязанская обл., Клепиковский р-н, д. Гуреево, старшина, сапер. Награжден медалями «За оборону Сталинграда», «За отвагу», «За победу над Германией в Великой Отечественной войне 1941–1945 гг.».

САФРОНОВ Сергей Антонович, род. в 1913 г., Рязанская обл., Клепиковский р-н, д. Гуреево, ст. сержант, автоматчик.

САФРОШКИН Василий Гаврилович, род. в 1924 г., Рязанская обл., Клепиковский р-н, д. Воронцово, рядовой.

САФРОШКИН Виктор Михайлович, род. в 1927 г., Рязанская обл., Клепиковский р-н, Криушинский с/с, рядовой.

САХАРОВ Александр Петрович, род. в 1904 г., Рязанская обл., Клепиковский р-н, Калдевский с/с, рядовой.

САХАРОВ Василий Григорьевич, род. в 1897 г., Рязанская обл., Клепиковский р-н, д. Левино, рядовой.

САХАРОВ Василий Степанович, род. в 1916 г., Рязанская обл., Клепиковский р-н, д. Карцево, сержант.

САХАРОВ Егор Степанович, род. в 1897 г., Рязанская обл., Клепиковский р-н, Калдевский с/с, рядовой.

САХАРОВ Илья А., род. в 1908 г., Рязанская обл., г. Спас-Клепики, сержант.

САХАРОВ Михаил Григорьевич, род. в 1907 г., Рязанская обл., Клепиковский р-н, Калдевский с/с, рядовой.

САХАРОВ Михаил Иванович,



род. 1925 г., Рязанская обл., Клепиковский р-н, д. Алтухово, ст. лейтенант, стрелок-разведчик, ранен. Награжден двумя орденами Красной Звезды, орденами Отечественной войны, Славы, медалями «За взятие Кенигсберга», «За отвагу», «За боевые заслуги», «За победу над Германией в Великой Отечественной войне 1941–1945 гг.», «За победу над Японией».

САХАРОВ Михаил Михайлович, род. в 1913 г., Рязанская обл., Клепиковский р-н, Тюковский с/с, сержант.

САХАРОВ Михаил Павлович, род. в 1925 г., Рязанская обл., Клепиковский р-н, Ершовский с/с, мл. сержант.

САХАРОВ Николай Егорович, род. в 1926 г., Рязанская обл., Клепиковский р-н, Калдевский с/с, сержант.

САХАРОВ Ульян Анистифорович, род. в 1908 г., Рязанская обл., г. Спас-Клепики. Награжден орденом Славы, медалями «За боевые заслуги», «За победу над Германией в Великой Отечественной войне 1941–1945 гг.».

САХАРОВ Федор Никитович, род. в 1915 г., Рязанская обл., г. Спас-Клепики, сержант.

САЧКОВ Александр Степанович, род. в 1914 г., Рязанская обл., Клепиковский р-н, Тамышевский с/с, сержант.

САЧКОВ Андрей Филиппович, род. в 1915 г., Рязанская обл., Клепиковский р-н, Оськинский с/с, сержант.

САЧКОВ Владимир Григорьевич, род. в 1926 г., Рязанская обл., Клепиковский р-н, Тамышевский с/с, рядовой.

САЧКОВ Гавриил Поликарпович, род. в 1898 г., Рязанская обл., г. Спас-Клепики, рядовой.

САЧКОВ Дмитрий Иванович, род. в 1926 г., Рязанская обл., Клепиковский р-н, Тамышевский с/с, рядовой. Умер 07.01.2006 г.

САЧКОВ Иван Никитович, род. в 1927 г., Рязанская обл., Клепиковский р-н, д. Тамышево. Умер 03.02.1988 г.

САШЕНКОВА Евгения Антоновна, род. в 1922 г., Харьковская область, с. Осиново, санинструктор. Награждена орденом Отечественной войны, медалью «За победу над Германией в Великой Отечественной войне 1941–1945 гг.».

СВИННИКОВ Геннадий Петрович, род. в 1915 г., Рязанская обл., Клепиковский р-н, р.п. Тума, сержант.

СВИТОВ Александр Иванович, род. в 1907 г., Рязанская обл., Клепиковский р-н, Черновский с/с, рядовой.

СЕВАСТЬЯНОВА Евдокия Лукьяновна,



род. 13.03.1919 г., Рязанская обл., Клепиковский р-н, д. Неустроево, медсестра ЭГ № 3009. Награждена орденом Отечественной войны II степени, медалью «За доблестный труд в Великой Отечественной войне 1941–1945 гг.». После войны работала медсестрой туберкулезного отделения Клепиковской ЦРБ. Умерла 9.06.2002 г.

СЕВАСТЬЯНОВА Мария Харлампьевна, род. в 1923 г., Рязанская обл., г. Спас-Клепики, рядовой.

СЕВРИН Михаил Фролович, род. в 1926 г., Рязанская обл., Клепиковский р-н, Ушморский с/с, рядовой.

СЕДОВ Алексей Петрович, род. в 1911 г., Рязанская обл., Клепиковский р-н, д. Малое Дарьино, подполковник, начальник штаба. Награжден орденом Красного Знамени, двумя орденами Отечественной войны, двумя орденами Красной Звезды, медалями «За отвагу», «За боевые заслуги».

СЕДОВ Владимир Матвеевич, род. в 1927 г., Рязанская обл., Клепиковский р-н, р.п. Тума, мл. сержант.

СЕДОВ Матвей Андриянович, род. в 1907 г.

СЕДОВ Федор Павлович, род. в 1910 г.

СЕДЫХ Николай Иванович, род. в 1916 г., Рязанская обл., Клепиковский р-н, д. Жуково, сержант.

СЕДЬМОВ Петр Емельянович, род. в 1924 г., Рязанская обл., Клепиковский р-н, д. Ветчаны, сержант.

СЕЛЕЗНЕВ Василий Иванович, род. в 1927 г., Рязанская обл., Клепиковский р-н, ефрейтор.

СЕЛЕЗНЕВ Ефим Илларионович, род. в 1906 г., Рязанская обл., Клепиковский р-н, Калдевский с/с, рядовой.

СЕЛЕЗНЕВ Иван Илларионович,



род. в 1914 г., Рязанская обл., Клепиковский р-н, Калдевский с/с, рядовой. Награжден орденом Красной Звезды.

СЕЛЕЗНЕВ Иван Павлович, род. в 1924 г., Рязанская обл., Клепиковский р-н, д. Култуки, сержант.

СЕЛЕЗНЕВ Николай Артемович, род. в 1903 г., Рязанская обл., Клепиковский р-н, Оськинский с/с, рядовой.

СЕЛЕЗНЕВА Анна Александровна, род. в 1909 г.

СЕЛЕЗНЕВА Прасковья Ивановна, род. в 1921 г., Рязанская обл., г. Спас-Клепики, рядовой.

СЕЛИВАНОВ Георгий Дмитриевич, род. в 1924 г., Рязанская обл., Клепиковский р-н, Черновский с/с, сержант.

СЕЛИВАНОВ Петр Иванович, род. в 1925 г., Рязанская обл., г. Спас-Клепики, рядовой, дважды ранен. Награжден орденом Красной Звезды, медалями «За отвагу», «За взятие Кенигсберга», «За победу над Германией в Великой Отечественной войне 1941–1945 гг.». Умер 23.03.2007 г.

СЕЛИВЕРСТОВ Иван Алексеевич, род. в 1923 г., Рязанская обл., Клепиковский р-н, д. Ломакино, рядовой, зенитчик, контужен. Награжден орденом Отечественной войны, медалями «За отвагу», «За боевые заслуги».

СЕЛИН Иван Яковлевич, род. в 1923 г. Умер 17.05.1977 г.

СЕЛЬЦОВ Алексей Семенович, род. в 1914 г., Рязанская обл., Касимовский р-н, с. Лазарево, рядовой, снайпер.

СЕМЕНОВ Александр Васильевич, род. в 1917 г., Рязанская обл., Клепиковский р-н, с. Лесуново, рядовой.

СЕМЕНОВ Александр Григорьевич, род. в 1918 г., Рязанская обл., Клепиковский р-н, Заднепилевский с/с, рядовой.

СЕМЕНОВ Александр Евгеньевич, род. в 1926 г., Рязанская обл., Клепиковский р-н, д. Барснево, капитан, радиотелеграфист.

СЕМЕНОВ Александр Павлович, род. в 1926 г., Рязанская обл., Клепиковский р-н, д. Карцево, рядовой, стрелок.

СЕМЕНОВ Афанасий Иванович, род. в 1905 г., Рязанская обл., Клепиковский р-н, д. Мягково.

СЕМЕНОВ Василий Сергеевич, род. в 1923 г., Рязанская обл., Клепиковский р-н, д. Мягково, дважды ранен.

СЕМЕНОВ Владимир Евгеньевич, род. в 1927 г., Рязанская обл., Клепиковский р-н, д. Барснево, ефрейтор.

СЕМЕНОВ Дмитрий Ананьевич, род. в 1902 г., Рязанская обл., Клепиковский р-н, Криушинский с/с, рядовой.

СЕМЕНОВ Дмитрий Иванович, род. в 1923 г., Рязанская обл., Клепиковский р-н, Тамышевский с/с, сержант. Награжден медалями «За боевые заслуги», «За победу над Германией в Великой Отечественной войне 1941–1945 гг.».

СЕМЕНОВ Иван Иванович, род. в 1894 г., Рязанская обл., Клепиковский р-н, д. Мягково.

СЕМЕНОВ Никанор Иванович, род. в 1917 г., Рязанская обл., Клепиковский р-н, с. Лесуново.

СЕМЕНОВ Никита Иванович, род. в 1908 г., Рязанская обл., Клепиковский р-н, д. Зубово, рядовой.

СЕМЕНОВ Николай Васильевич, род. в 1926 г., ст. лейтенант.

СЕМЕНОВ Николай Иванович, род. в 1901 г., Рязанская обл., Клепиковский р-н, с. Чуфилово.

СЕМЕНОВ Петр Павлович, род. в 1914 г., Рязанская обл., Клепиковский р-н, д. Ивкино, лейтенант. Награжден орденом Красного Знамени.

СЕМЕШКИН Василий Федорович, род. в 1924 г., Рязанская обл., Клепиковский р-н, д. Ново-Савино, ефрейтор.

СЕМЕШКИН Максим Никитович, род. в 1903 г., Рязанская обл., Клепиковский р-н, д. Ново-Савино.

СЕМОЧКИН Анатолий Павлович, род. в 1926 г., Рязанская обл., Клепиковский р-н, д. Норино.

СЕМОЧКИН Василий Егорович, род. в 1906 г., Рязанская обл., Клепиковский р-н, д. Норино.

СЕМОЧКИН Ермолай Егорович, род. в 1896 г., Рязанская обл., Клепиковский р-н, д. Норино, рядовой, санитар. Награжден медалями «За отвагу», «За взятие Будапешта».

СЕМОЧКИН Павел Егорович, род. в 1902 г., Рязанская обл., Клепиковский р-н, д. Норино.

СЕМУШОВА Анна Ивановна, род. в 1924 г., Рязанская обл., Клепиковский р-н, Тамышевский с/с, сержант.

СЕМЯЧКИН Иван Михайлович, род. в 1923 г., Рязанская обл., Клепиковский р-н, д. Чуфилово, рядовой.

СЕНИН Алексей Матвеевич, род. в 1922 г., Рязанская обл., Клепиковский р-н, д. Деево, ефрейтор.

СЕНИН Василий Никитович, род. в 1912 г., Рязанская обл., Клепиковский р-н, с. Бусаево, рядовой, стрелок.

СЕНИН Иван Матвеевич, род. в 1913 г., Рязанская обл., Клепиковский р-н, д. Шакино. Умер 25.06.1989 г.

СЕНИН Михаил Иванович, род. в 1926 г., Рязанская обл., Клепиковский р-н, д. Голованово, рядовой.

СЕНИН Николай Егорович, род. в 1922 г., Рязанская обл., Клепиковский р-н, д. Максино, сержант.

СЕНИН Сергей Иванович, род. в 1919 г., Рязанская обл., Клепиковский р-н, д. Голованово, рядовой.

СЕНЮШКИН Василий Петрович, род. в 1916 г., Рязанская обл., Клепиковский р-н, д. Ломакино. Награжден медалью «За боевые заслуги».

СЕНЮШКИН Степан Васильевич, род. в 1911 г., Рязанская обл., Клепиковский р-н, д. Ломакино.

СЕРАВКИН Иван Ефимович, род. в 1910 г., Рязанская обл., Клепиковский р-н, д. Деево, рядовой.

СЕРАВКИН Павел Ефимович, род. в 1922 г., Рязанская обл., Клепиковский р-н, д. Деево.

СЕРАВКИН Сергей Ефимович, род.: Рязанская обл., Клепиковский р-н.



СЕРАВКИН Тимофей Кузьмич, род. в 1917 г., Рязанская обл., Клепиковский р-н, Черновский с/с, старшина.

СЕРАВКИН Трофим Ульянович, род. в 1905 г., Рязанская обл., Клепиковский р-н, Оськинский с/с, рядовой.

СЕРГЕЕВ Терентий Павлович, род. в 1904 г., Рязанская обл., г. Спас-Клепики, сержант.

СЕРЕГИН Александр Борисович, род. в 1924 г., старшина.

СЕРЕГИН Валентин Сергеевич, род. 8.12.1924 г., Рязанская обл., Касимовский р-н, д. Полухтино, гвардии старшина, пулеметчик, минометчик, разведчик, дважды ранен. Летом 1942 г. призван в армию и направлен в Касимовское



пулеметное училище. Осенью рота курсантов была отправлена на фронт под Сталинград, где шли тяжелые бои. Оборону занимали недалеко от Сталинграда. Пулеметы располагались на высотах, пехота внизу. Каждый день немцы пытались прорвать оборону. Во время одного боя Валентин был ранен. Позже освобождал Украину, Польшу, участвовал в сражении за Берлин. Награжден орденом Красной Звезды, медалями «За отвагу», «За оборону Сталинграда», «За победу над Германией в Великой Отечественной войне 1941–1945 гг.», «За взятие Берлина», «За освобождение Праги».

СЕРЕГИН Владимир Яковлевич, род. в 1927 г., Рязанская обл., Клепиковский р-н, Криушинский с/с, рядовой.

СЕРЕГИН Федор Степанович, род. в 1911 г., Рязанская обл., Клепиковский р-н, Гришинский с/с, рядовой.

СЕРЕЖИН Андрей Акимович, род. в 1909 г., Рязанская обл., Клепиковский р-н, Тюковский с/с, рядовой.

СЕРЕЖИНА Нина Павловна, род. в 1924 г., Рязанская обл., г. Спас-Клепики, рядовой.

СЕРИКОВ Павел Иванович, род. в 1905 г., Рязанская обл., Клепиковский р-н, д. Аносово. Награжден медалью «За победу над Германией в Великой Отечественной войне 1941–1945 гг.».

СЕРОВ Алексей Васильевич, род. в 1923 г., Рязанская обл., Клепиковский р-н, Озерьевский с/с, сержант. Умер 22.06.1998 г.

СЕРОВ Андрей Максимович, род. в 1910 г., Рязанская обл., Клепиковский р-н, д. Взвоз, рядовой.

СЕРОВ Архип Иванович, род. в 1918 г., Рязанская обл., Клепиковский р-н, Задне-Пилевский с/с, сержант.

СЕРОВ Василий Дмитриевич, род. в 1912 г., Рязанская обл., Клепиковский р-н, д. Ольгино, рядовой.

СЕРОВ Василий Романович, род. в 1924 г., Рязанская обл., Клепиковский р-н, р.п. Тума, рядовой.

СЕРОВ Василий Тимофеевич, род. в 1895 г. Умер 18.12.1969 г.

СЕРОВ Иван Кузьмич, род. в 1911 г., Рязанская обл., Клепиковский р-н, с. Бусаево, сержант.

СЕРОВ Иван Михайлович, род. в 1926 г., Рязанская обл., Клепиковский р-н, Мамоновский с/с, сержант.

СЕРОВ Михаил Иванович, род. в 1920 г., Рязанская обл., Клепиковский р-н, д. Взвоз, рядовой.

СЕРОВ Михаил Филиппович, род. в 1919 г., Рязанская обл., Клепиковский р-н, д. Ивкино, рядовой.

СЕРОВ Петр Филиппович, род. в 1910 г., Рязанская обл., Клепиковский р-н, Калдевский с/с, сержант.

СЕРОВ Фадей Иванович, род. в 1900 г., Рязанская обл., Клепиковский р-н, д. Взвоз, рядовой.

СЕРОВ Федор Нефедович, род. в 1927 г., Рязанская обл., г. Спас-Клепики, рядовой.

СЕРОВА Елена Дмитриевна, род. в 1917 г., Рязанская обл., Клепиковский р-н, Гришинский с/с, рядовой.

СЕРЬГИН Яков Савельевич, род. в 1909 г., Рязанская обл., Клепиковский р-н, Гришинский с/с, сержант. Награжден орденом Славы, медалями «За отвагу», «За боевые заслуги».

★ Участник парада 7 ноября 1941 года на Красной площади в Москве

СИГАЛКИН Алексей Дмитриевич,



род. в 1922 г., Рязанская обл., Клепиковский район, д. Криуша, разведчик,181-я стрелковая дивизия, 73-я разведрота. 7 ноября 1941 г. вместе с однополчанами прошел на параде по Красной площади в Москве. И в тот же день, получив новое обмундирование, попал в район Бородино. Здесь их мотострелковая дивизия сразу вступила в бой. Участвовал в сражении под Прохоровкой (Курская дуга), множественные ранения. Награжден орденами Красной Звезды, Славы III степени, Отечественной войны, медалями «За отвагу», «За оборону Москвы», «За победу над Германией в Великой Отечественной войне 1941–1945 гг.». Почтенный возраст не мешает Алексею Дмитриевичу быть активным в общественных делах, работать в Криушинской ветеранской организации, встречаться с учащимися Криушинской средней школы, рассказывать им о своей боевой юности и о том, какими усилиями наш народ одержал победу.

СИГАЛКИН Евгений Матвеевич, род. в 1927 г., Рязанская обл., Клепиковский р-н, р.п. Тума, мл. сержант.

СИДОРОВ Александр Дмитриевич, род. в 1925 г., Рязанская обл., Клепиковский р-н, д. Братилово, мл. лейтенант.

СИДОРОВ Алексей Степанович, род. в 1925 г., Рязанская обл., Клепиковский р-н, д. Куршево, рядовой.

СИДОРОВ Андрей Матвеевич, род. в 1912 г., Рязанская обл., Клепиковский р-н, д. Иньшино.

СИДОРОВ Владимир Степанович, род. в 1921 г., стрелок.

СИДОРОВ Емельян Трофимович, род. в 1903 г., Рязанская обл., Клепиковский р-н, д. Иньшино.

СИДОРОВ Иван Трофимович, род. в 1923 г., Рязанская обл., Клепиковский р-н, д. Иванисово, сержант.

СИДОРОВ Михаил Андреевич, род. в 1925 г., рядовой, пехотинец.



СИДОРОВ Степан Иванович, род. в 1923 г., Рязанская обл., Клепиковский р-н, д. Неверово, ефрейтор, ранен. Умер 10.07.2002 г.

СИДОРОВ Степан Харитонович, род. в 1918 г., Рязанская обл., Клепиковский р-н, д. Чечево, рядовой.

СИДОРОВ Федор Егорович, род. в 1926 г., Рязанская обл., Клепиковский р-н, д. Киряево, мл. сержант.

СИДОРОВ Федор Степанович, род. в 1915 г., Рязанская обл., Клепиковский р-н, д. Киряево, сержант.

СИДОРОВА Мария Васильевна, род. в 1923 г., Рязанская обл., г. Спас-Клепики, сержант.

СИЗОВА Мария Трофимовна, род. в 1914 г., Рязанская обл., Клепиковский р-н, рядовой, медсестра.

СИЗОВА Ольга Петровна, род. в 1923 г., Рязанская обл., г. Спас-Клепики, рядовой.

СИЛКИН Василий Иванович, род. в 1924 г., Рязанская обл., Рязанский р-н, с. Агро-Пустынь, командир орудия. Награжден орденом Красной Звезды, медалью «За отвагу».

СИЛКИН Василий Степанович, род. в 1917 г., Рязанская обл., Клепиковский р-н, д. Лихунино, сержант.

СИЛКИН Николай Иванович, род. в 1927 г., Рязанская обл., Клепиковский р-н, Ушморский с/с, рядовой.

СИЛКИН Петр Павлович, род. в 1907 г., Рязанская обл., Клепиковский р-н, Ушморский с/с, рядовой.

СИЛКОВ Василий Петрович, род. в 1927 г., Рязанская обл., Клепиковский р-н, д. Ново-Никольск, ст. сержант.

СИЛКОВ Григорий Матвеевич, род. в 1925 г., Рязанская обл., Клепиковский р-н, д. Давыдово, ефрейтор.

СИМАКОВ Алексей Вавилович, род. в 1925 г., Рязанская обл., Клепиковский р-н, д. Амлешово, ст. сержант.

СИМАКОВ Владимир Андреевич, род. в 1924 г., Рязанская обл., Клепиковский р-н, д. Тимохино, рядовой.

СИМАКОВ Кузьма Никитович, род. в 1914 г., Рязанская обл., Клепиковский р-н, д. Спирино, рядовой.

СИМАКОВ Петр Михайлович, род. в 1923 г., Рязанская обл., Клепиковский р-н, д. Соловово, сержант, стрелок. Умер 15.01.2001 г.

СИМАЧКОВ Иван Сергеевич, род. в 1926 г., Рязанская обл., Клепиковский р-н, д. Радино, ефрейтор.

СИМИН Петр Михайлович, род. в 1920 г., Рязанская обл., Клепиковский р-н, Тюковский с/с, сержант.

СИМОНЕНКОВ Николай Иванович, род. в 1925 г., Рязанская обл., Клепиковский р-н, Криушинский с/с, мл. сержант.

СИНЕВ Андрей Васильевич, род. в 1922 г., Рязанская обл., Клепиковский р-н, д. Меркулово, сержант.

СИНЕВ Андриян Петрович, род. в 1910 г., Рязанская обл., Клепиковский р-н, д. Меркулово.

СИНЕВ Сергей Яковлевич, род. в 1914 г., Рязанская обл., Клепиковский р-н, д. Горы. Награжден медалями «За победу над Германией в Великой Отечественной войне 1941–1945 гг.», «За освобождение Варшавы», «За взятие Берлина».

СИНЕЛЬЩИКОВ Алексей Иванович, род. в 1912 г., Рязанская обл., Клепиковский р-н, р.п. Тума, рядовой.

★ **Кавалер ордена Славы I, II и III степени.**

СИНЕЛЬЩИКОВ Матвей Трофимович, род. в 1920 г., Рязанская обл., Клепиковский р-н, Оськинский с/с, сержант. Умер 10.02.1997 г.

СИНИЦЫН Сергей Васильевич, род. в 1923 г.

СИНЮКОВ Дмитрий Евдокимович, род. в 1925 г., Рязанская обл., Клепиковский р-н, д. Куршево, ст. сержант.

СИНЮКОВ Иван Евдокимович, род. в 1919 г., Рязанская обл., Клепиковский р-н, д. Куршево, рядовой.

СИНЮТИН Василий Сергеевич, род. в 1916 г., лейтенант, командир стрелкового взвода.

СИНЮХИН Иван Фадеевич, род. в 1911 г., Рязанская обл., Клепиковский р-н, д. Бахметьево, сержант.

СИНЯКИН Афанасий Никифорович, род. в 1895 г., Рязанская обл., Клепиковский р-н, Гришинский с/с, рядовой.

СИНЯКОВ Николай Трофимович, род. в 1908 г., Рязанская обл., г. Спас-Клепики, сержант.

СИРОТКИН Алексей Степанович, род. в 1921 г., Рязанская обл., Клепиковский р-н, Задне-Пилевский с/с, рядовой.

СИРОТКИН Иван Сергеевич, род. в 1925 г., Рязанская обл., Клепиковский р-н, Тюковский с/с, рядовой.

СИРОТКИН Иван Федорович, род. в 1919 г., Рязанская обл., Клепиковский р-н, Ушморский с/с, рядовой.

СИРОТКИН Семен Андреевич, род. в 1917 г., Рязанская обл., Клепиковский р-н, д. Спирино, рядовой.

СИРОТКИН Федор Петрович, род. в 1914 г., Рязанская обл., Клепиковский р-н, Задне-Пилевский с/с, рядовой.

СИТНОВ Александр Владимирович, род. в 1925 г., Рязанская обл., Клепиковский р-н, д. Савино, рядовой.

СИТНОВ Сергей Спиридонович, род. в 1904 г., Рязанская обл., Клепиковский р-н, д. Савино, рядовой.

СКАЧКОВ Алексей Герасимович, род. в 1904 г., Рязанская обл., Клепиковский р-н, д. Филино, рядовой. Награжден медалью «За отвагу».

СКАЧКОВ Леонтий Иосифович, род. в 1908 г., Рязанская обл., Клепиковский р-н, д. Егорово, рядовой.

СКАЧКОВ Яков Иосифович, род. в 1913 г., Рязанская обл., Клепиковский р-н, Оськинский с/с, сержант.

СКВОРДЯКОВ Василий Петрович, род. в 1924 г., Рязанская обл., Клепиковский р-н, д. Демино, сержант.

СКВОРЦОВ Александр Егорович, род. в 1926 г., Рязанская обл., Клепиковский р-н, Тюковский с/с, сержант.

СКВОРЦОВ Александр Михайлович, род. в 1924 г.

СКВОРЦОВ Александр Петрович, род. в 1925 г., Рязанская обл., Клепиковский р-н, Тюковский с/с, рядовой.

СКВОРЦОВ Андрей Сергеевич, род. в 1908 г., Рязанская обл., Клепиковский р-н, Тюковский с/с, сержант.

СКВОРЦОВ Василий Степанович, род. в 1925 г., Рязанская обл., г. Спас-Клепики, рядовой.

СКВОРЦОВ Сергей Иванович, род. в 1911 г., Рязанская обл., Клепиковский р-н, д. Кирьяково, сержант.

СКОМОРОХОВ Иван Афанасьевич, род. в 1915 г., Рязанская обл., Клепиковский р-н, Гришинский с/с, рядовой.

СКОПИНЦЕВ Арсений Андреевич, род. в 1925 г., Рязанская обл., Клепиковский р-н, д. Захарово, мл. лейтенант. Награжден орденом Красной Звезды.

СКОПИНЦЕВ Дмитрий Степанович, род. в 1916 г., Рязанская обл., Клепиковский р-н, Оськинский с/с, сержант. Награжден орденом Красной Звезды.

СКОПИНЦЕВ Иван Прокофьевич, род. в 1907 г., Рязанская обл., Клепиковский р-н, Калдевский с/с, рядовой.

СКОПИНЦЕВ Иван Степанович, род. в 1923 г., Рязанская обл., Клепиковский р-н, д. Оськино, рядовой. Награжден медалью «За отвагу».

СКОПИНЦЕВ Михаил Иванович, род. в 1921 г., Рязанская обл., Клепиковский р-н, д. Ненашкино, сержант.

СКОПИНЦЕВ Сергей Михайлович, род. в 1911 г., Рязанская обл.,

Клепиковский р-н, Оськинский с/с, рядовой.

СКОПИНЦЕВА Мария Григорьевна, род. в 1923 г. Умерла 20.11.1999 г.

СКОПЦОВ Андрей Акимович, род. в 1915 г., Рязанская обл., Клепиковский р-н, Оськинский с/с, сержант.

СКОПЦОВ Андрей Григорьевич, род. в 1912 г., Рязанская обл., Клепиковский р-н, д. Фомино. Умер 27.06.2005 г.

СКОПЦОВ Иван Александрович, род. в 1912 г., Рязанская обл., Клепиковский р-н, Тюковский с/с, сержант.

СКОРНЯКОВ Петр Иосифович, род. в 1915 г., Рязанская обл., Клепиковский р-н, д. Максино, сержант.

СКОРОМНИКОВ Александр Михайлович, род. в 1927 г., Рязанская обл., г. Спас-Клепики, рядовой.

СКОРОМНИКОВ Сергей Петрович, род. в 1920 г., Рязанская обл., г. Спас-Клепики, сержант.

СКРЯБОВ Василий Карпович, род. в 1905 г., Рязанская обл., Клепиковский р-н, Озерьевский с/с, рядовой.

СЛЕЗКИН Андрей Иванович, род. в 1926 г., Рязанская обл., Клепиковский р-н, д. Бычково, ефрейтор.

СЛЕЗКИН Степан Васильевич, род. в 1902 г., Рязанская обл., Клепиковский р-н, д. Бычково. Награжден медалью «За победу над Германией в Великой Отечественной войне 1941–1945 гг.».

СЛЕПЕНДЯЕВ Александр Николаевич, род. в 1909 г., Рязанская обл., Клепиковский р-н, Ушморский с/с, рядовой.

СЛЕПЕНДЯЕВ Андрей Архипович, род. в 1921 г., Рязанская обл., Клепиковский р-н, д. Зимницы, старшина. Награжден медалью «За победу над Японией».

СЛЕПЕНДЯЕВ Владимир Иванович, род. в 1924 г., Рязанская обл., Клепиковский р-н, Калдевский с/с, мл. сержант.

СЛЕПЕНДЯЕВ Иван Николаевич, род. в 1902 г., Рязанская обл., Клепиковский р-н, Ушморский с/с, рядовой.

СЛЕПОВ Иван Андреевич, род. в 1925 г., Рязанская обл., Клепиковский р-н, д. Горы, сержант, артиллерист. Награжден медалями «За отвагу», «За победу над Германией в Великой Отечественной войне 1941–1945 гг.». Умер 4.04.2000 г.

СЛЕПОВ Федор Ерофеевич, род. в 1894 г., Рязанская обл., Клепиковский р-н, Оськинский с/с, рядовой.

СЛЕПЦОВ Андрей Иванович, род. в 1903 г., Рязанская обл., Клепиковский р-н, Черновский с/с, рядовой.

СМЕЛОВ Василий Фадеевич, род. в 1925 г., Рязанская обл., Клепиковский р-н, д. Часлово.

СМЕЛОВ Фаддей Иосифович, род. в 1898 г., Рязанская обл., Клепиковский р-н, д. Часлово.

СМЕТАНИН Василий Гаврилович, род. в 1924 г., Рязанская обл., Клепиковский р-н, д. Маньшино, рядовой.

СМЕТАНИН Василий Григорьевич, род. в 1920 г., Рязанская обл., Клепиковский р-н, Тамышевский с/с, ст. сержант.

СМЕТАНИН Дмитрий Григорьевич, род. в 1926 г., Рязанская обл., Клепиковский р-н, Тамышевский с/с, сержант.

СМЕТАНИН Михаил Титович, род. в 1925 г., Рязанская обл., Клепиковский р-н, Тамышевский с/с, сержант.

СМЕТАНИН Николай Павлович, род. в 1921 г., Рязанская обл., Клепиковский р-н, Тамышевский с/с, рядовой.

СМЕТАНИН Петр Павлович, род. в 1917 г., Рязанская обл., Клепиковский р-н, д. Тамышево, сержант.

СМЕТАНИН Петр Сергеевич, род. в 1923 г., Рязанская обл., Клепиковский р-н, Ершовский с/с, сержант.

СМЕТАНИН Семен Терентьевич, род. в 1908 г., Рязанская обл., г. Спас-Клепики, рядовой.

СМЕТАНИН Тимофей Давыдович, род. в 1900 г., Рязанская обл., Клепиковский р-н, Тамышевский с/с, рядовой.

СМЕТАНИН Иван Григорьевич, род. в 1913 г., Рязанская обл., Клепиковский р-н, д. Тамышево, ст. сержант, стрелок-автоматчик, ранен. Награжден медалями «За отвагу», «За оборону Ленинграда».

СМЕТАНИНА Александра Михайловна, род. в 1919 г., Рязанская обл., г. Спас-Клепики, рядовой.

СМЕШИН Иван Иванович, род. в 1918 г., Рязанская обл., Клепиковский р-н, Черновский с/с, сержант.

СМИРНОВ Александр Терентьевич, род. в 1915 г., Рязанская

обл., Клепиковский р-н, Задне-Пилевский с/с, рядовой.

СМИРНОВ Алексей Афанасьевич, род. в 1927 г., Рязанская обл., Клепиковский р-н, Гришинский с/с, сержант.

СМИРНОВ Алексей Сергеевич, род. в 1924 г., Рязанская обл., Клепиковский р-н, д. Васино, сержант.

СМИРНОВ Анатолий Сергеевич, род. в 1914 г., мл. сержант, стрелок.

СМИРНОВ Андрей Асеевич, род. в 1912 г., Рязанская обл., Клепиковский р-н, Ушморский с/с, сержант.

СМИРНОВ Андрей Афанасьевич, род. в 1923 г., Рязанская обл., Клепиковский р-н, д. Ухино, капитан, стрелок-разведчик, ранен. Награжден орденами Красного Знамени, Отечественной войны, медалью «За отвагу». Умер 6.02.2003 г.

СМИРНОВ Андрей Митрофанович, род. в 1900 г., Рязанская обл., Клепиковский р-н, д. Калдево.

СМИРНОВ Андрей Федорович, род. в 1908 г., Рязанская обл., Клепиковский р-н, Макеевский с/с, рядовой.

СМИРНОВ Антип Петрович, род. в 1920 г., Рязанская обл., Клепиковский р-н, Калдевский с/с, рядовой, пулеметчик. Умер 26.08.1999 г.

СМИРНОВ Василий Варфоломеевич, род. в 1913 г., Рязанская обл., Клепиковский р-н, д. Кабаново, рядовой.

СМИРНОВ Василий Иванович, род. в 1917 г., Рязанская обл., Клепиковский р-н, д. Большое Жабье, мл. сержант.

СМИРНОВ Василий Петрович, род. в 1911 г., Рязанская обл., Клепиковский р-н, д. Викулово, ранен.

СМИРНОВ Василий Степанович, род. в 1927 г., Рязанская обл., Клепиковский р-н, Калдевский с/с, рядовой.

СМИРНОВ Василий Терентьевич, род. в 1907 г., Рязанская обл., Клепиковский р-н, Задне-Пилевский с/с, рядовой.

★ Почетный гражданин муниципального образования – Клепиковский район

СМИРНОВ Виктор Сергеевич, род. 27.10.1925 г., Рязанская обл., Клепиковский р-н, д. Аристово, сержант, пехотинец.

СМИРНОВ Владимир Степанович, род. в 1926 г., Рязанская обл., Клепиковский р-н, р.п. Тума, ефрейтор.

СМИРНОВ Иван Петрович, род. в 1924 г., Рязанская обл., Клепиковский р-н, д. Малахово, сержант.

СМИРНОВ Иван Яковлевич, род. в 1896 г., Рязанская обл., Клепиковский р-н, Задне-Пилевский с/с, рядовой.

СМИРНОВ Илья Петрович, род. в 1911 г., Рязанская обл., Клепиковский р-н, Оськинский с/с, рядовой. Награжден медалью «За отвагу».

СМИРНОВ Кирилл Егорович, род. в 1913 г., Рязанская обл., Клепиковский р-н, д. Сусово, рядовой.

СМИРНОВ Михаил Григорьевич, род. в 1927 г., Рязанская обл., Клепиковский р-н, д. Черное, рядовой.

СМИРНОВ Михаил Дмитриевич, род. в 1926 г., Рязанская обл., Клепиковский р-н, Оськинский с/с, сержант.

СМИРНОВ Михаил Иванович, род. в 1923 г., Рязанская обл., Клепиковский р-н, Мало-Дарьинский с/с, рядовой.

СМИРНОВ Михаил Иванович, род. в 1927 г., Рязанская обл., Клепиковский р-н, д. Сосы, мл. сержант.

СМИРНОВ Михаил Сергеевич, род. в 1894 г., Рязанская обл., Клепиковский р-н, Калдевский с/с, рядовой.

СМИРНОВ Николай Афанасьевич, род. в 1919 г., Рязанская обл., Клепиковский р-н, Гришинский с/с, сержант.

СМИРНОВ Николай Леонтьевич, род. в 1925 г., Рязанская обл., Клепиковский р-н, р.п. Тума, сержант.

СМИРНОВ Петр Афанасьевич, род. в 1924 г., Рязанская обл., Клепиковский р-н, Озерьевский с/с, сержант.

СМИРНОВ Семен Матвеевич, род. в 1904 г., Рязанская обл., Клепиковский р-н, Мало-Дарьинский с/с, рядовой.

СМИРНОВ Сергей Афанасьевич, род. в 1914 г., Рязанская обл., Клепиковский р-н, Гришинский с/с, рядовой.

СМИРНОВ Сергей Михайлович, род. в 1909 г., Рязанская обл., Клепиковский р-н, Мамоновский с/с, рядовой.

СМИРНОВ Сергей Терентьевич, род. в 1920 г., Рязанская обл., Клепиковский р-н, д. Ухино, сержант, наводчик орудия.

СМИРНОВ Степан Варфоломеевич, род. в 1897 г. Умер 27.10.1975 г.

СМИРНОВ Степан Васильевич, род. в 1926 г., Рязанская обл., Клепиковский р-н, д. Малахово, рядовой.

СМИРНОВ Федор Антонович, род. в 1923 г., Рязанская обл., Клепиковский р-н, с. Бусаево, рядовой. Награжден орденами Отечественной войны, Славы.

СМОЛИН Григорий Васильевич, род. в 1910 г., Рязанская обл., Клепиковский р-н, Оськинский с/с, сержант.

СМОЛЯКОВ Василий Яковлевич, род. в 1903 г., Рязанская обл., Клепиковский р-н, д. Ломакино, рядовой.

СМОЛЯКОВ Иван Васильевич, род. в 1927 г., Рязанская обл., Клепиковский р-н, д. Ломакино, связист. Награжден орденом Отечественной войны, медалью «За победу над Японией».

СОКОЛОВ Александр Дмитриевич, род. в 1905 г., Рязанская обл., Клепиковский р-н, д. Большое Дарьино.

СОКОЛОВ Виктор Алексеевич, род. в 1922 г., Рязанская обл., Клепиковский р-н, Тамышевский с/с, сержант, механик авиационного полка. Награжден орденом Отечественной войны, медалью «За победу над Германией в Великой Отечественной войне 1941–1945 гг.».

СОКОЛОВ Олег Алексеевич, род. в 1923 г., Рязанская обл., Клепиковский р-н, Задне-Пилевский с/с, рядовой.

СОКОЛОВ Петр Андриянович, род. в 1907 г., рядовой, ранен. Награжден орденом Красной Звезды.

СОКОРОТОВ Иван Петрович, род. в 1921 г., Рязанская обл., Клепиковский р-н, Черновский с/с, рядовой.

СОЛОВЬЕВ Александр Иванович, род. в 1915 г., Рязанская обл., Клепиковский р-н, Ушморский с/с, рядовой. Награжден медалями «За боевые заслуги», «За оборону Москвы», «За победу над Германией в Великой Отечественной войне 1941–1945 гг.».

СОЛОВЬЕВ Александр Никитович, род. в 1915 г., Рязанская обл., Клепиковский р-н, Калдевский с/с, рядовой.

СОЛОВЬЕВ Василий Иванович, род. в 1920 г., Рязанская обл., Клепиковский р-н, д. Голованово, рядовой.

СОЛОВЬЕВ Григорий Александрович, род. в 1923 г., капитан, зенитчик. Работал директором Клепиковского технологического техникума.



СОЛОВЬЕВ Иван Иванович, род. в 1915 г., рядовой.

СОЛОВЬЕВ Михаил Сазонович, род. в 1914 г., Рязанская обл., Клепиковский р-н, д. Тюрвищи, рядовой, дважды ранен. Награжден медалями «За отвагу», «За оборону Москвы», «За победу над Германией в Великой Отечественной войне 1941–1945 гг.».

СОЛОВЬЕВ Николай Андреевич, род. в 1918 г., Рязанская обл., Клепиковский р-н, д. Ново-Никольск, сержант.

СОЛОВЬЕВА Екатерина Ивановна, род. в 1924 г., Рязанская обл., г. Спас-Клепики, рядовой.

СОЛОМАТИН Александр Петрович, род. в 1926 г., Рязанская обл., г. Спас-Клепики, сержант.

СОЛОМАТИН Василий Николаевич, род. в 1925 г., Рязанская обл., Клепиковский р-н, д. Заборье, рядовой, стрелок, ранен. Награжден медалями «За отвагу», «За победу над Германией в Великой Отечественной войне 1941–1945 гг.».

СОЛОМАТИН Василий Петрович, род. в 1925 г., Рязанская обл., Клепиковский р-н, р.п. Тума, ст. сержант.

СОЛОМАТИН Иван Петрович, род. в 1905 г., Рязанская обл., Клепиковский р-н, д. Ломакино.

СОЛОНИН Михаил Гаврилович, род. в 1924 г., Рязанская обл., Клепиковский р-н, Оськинский с/с, сержант, ранен. Награжден орденом Славы, медалью «За отвагу».

СОМОВ Александр Иванович, род. в 1903 г., Рязанская обл., Клепиковский р-н, Оськинский с/с, рядовой.

СОМОВ Герман Афанасьевич, род. в 1914 г., Рязанская обл., Клепиковский р-н, Оськинский с/с, рядовой. Награжден орденами Красной Звезды, Отечественной войны, медалями «За освобождение Варшавы», «За победу над Германией в Великой Отечественной войне 1941–1945 гг.». Умер 2.11.1989 г.

СОПОВ Василий Алексеевич, род. в 1923 г., Рязанская обл., Клепиковский р-н, Тюковский с/с, сержант.









Празднования Великой Победы ежегодно проходят у здания Клепиковской администрации




1941






АДВОКАТЫ



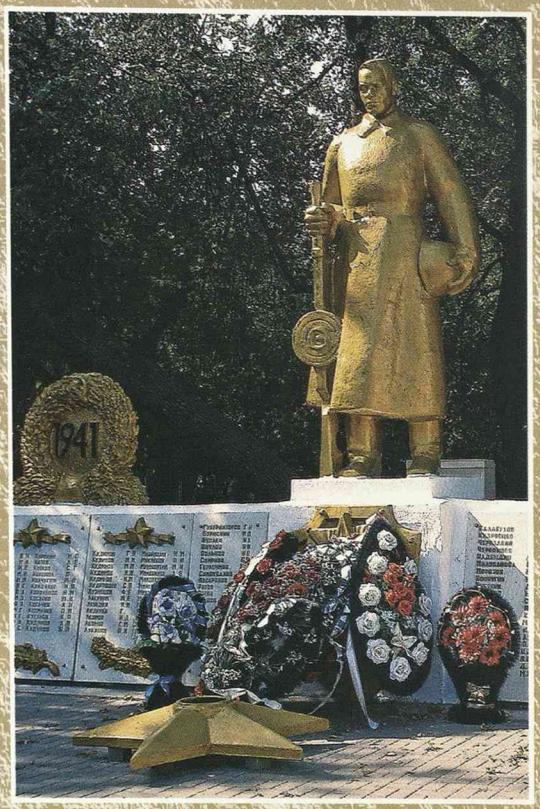

НАЙДЕТСЯ ПОДВИГ
ВЫШЕ ЛИ,
ВЕСОМЕЙ ЛИ
В СУДЬБЕ?
ПРОШЛИ ВОЙНУ
И ВЫЖИЛИ
ОНИ, ЧТОБ ЖИТЬ ТЕБЕ.

И ТЫ НА ПУТЬ ИХ
ПРОЙДЕННЫЙ
СМОТРИ,
КАК ВЕРНЫЙ СЫН,
НА ДЕЛО РУК ИХ,
РОДИНУ
ПОДНЯВШИХ ИЗ РУИН.





Участник ВОВ, Почетный гражданин Клепиковского района В.С. Смирнов со студентами Клепиковского технологического техникума



А.Д. Овчинников, председатель Клепиковского районного Совета ветеранов войны и труда и участник Курской битвы И.Р. Фролов



На братском кладбище воинов, умерших в Клепиковском эвакогоспитале



Выступление М.П. Лобанова при вручении ему премии «Золотой Витязь»



Клепиковцы – ветераны Великой Отечественной войны в день празднования Великой Победы

СОПОВ Сергей Васильевич, род. в 1907 г., Рязанская обл., Клепиковский р-н, Аристовский с/с, сержант.

СОРОКИН Александр Михайлович, род. в 1924 г., Рязанская обл., Клепиковский р-н, д. Кузино, сержант.

СОРОКИН Алексей Абрамович, род. в 1905 г., Рязанская обл., г. Спас-Клепики, рядовой.

СОРОКИН Алексей Ефимович, род. в 1913 г., Рязанская обл., г. Спас-Клепики, рядовой.

СОРОКИН Анатолий Александрович, род. в 1924 г., Рязанская обл., Клепиковский р-н, Давыдовский с/с, ефрейтор.

СОРОКИН Валентин Егорович, род. в 1926 г., Рязанская обл., Клепиковский р-н, Ушморский с/с, старшина.

СОРОКИН Василий Андреевич, род. в 1918 г., Рязанская обл., Клепиковский р-н, д. Жуково, сержант, радист. Награжден медалью «За отвагу».

СОРОКИН Василий Григорьевич, род. в 1925 г., Рязанская обл., Клепиковский р-н, с. Бусаево, рядовой, минометчик.

СОРОКИН Виталий Сафонович, род. в 1915 г., Рязанская обл., Клепиковский р-н, Давыдовский с/с, сержант.

СОРОКИН Григорий Тимофеевич, род. в 1922 г., старшина.

СОРОКИН Иван Филиппович, род. в 1910 г., Рязанская обл., г. Спас-Клепики, рядовой.

СОРОКИН Иван Фомич, род. в 1892 г., Рязанская обл., Клепиковский р-н, Задне-Пилевский с/с, рядовой.

СОРОКИН Николай Андреевич, род. в 1925 г., Рязанская обл., Клепиковский р-н, Давыдовский с/с, рядовой.

СОРОКИН Николай Михайлович, род. в 1920 г., Рязанская обл., Клепиковский р-н, р.п. Тума, рядовой.

СОРОКИН Сергей Андреевич, род. в 1918 г., Рязанская обл., Клепиковский р-н, Давыдовский с/с, рядовой.

СОРОКИН Трофим Яковлевич, род. в 1899 г., Рязанская обл., Клепиковский р-н, д. Ветчаны, рядовой.

СОРОКИНА Устинья Михайловна, род. в 1916 г., санитарка ЭГ №3009. Умерла 24.02.2004 г.

СОСКОВ Александр Васильевич, род. в 1907 г., Рязанская обл., г. Спас-Клепики, сержант.

СОСНОВСКИЙ Василий Ал., род. в 1924 г., Рязанская обл., г. Спас-Клепики, сержант.

СОФРОНИКИН Василий Гаврилович, род. в 1924 г., Рязанская обл., Клепиковский р-н, д. Воронцово.

СОЦКОВ Дмитрий Федорович, род. в 1924 г., Рязанская обл., Клепиковский р-н, д. Голованово, рядовой.

СОЦКОВ Петр Максимович, род. в 1918 г., Рязанская обл., Клепиковский р-н, р.п. Тума, рядовой.

СПАССКИЙ Александр Васильевич, род. в 1895 г., Рязанская обл., Клепиковский р-н, Оськинский с/с, рядовой.

СПИРИКОВ Андрей Павлович, род. в 1923 г., Рязанская обл., Клепиковский р-н, Задне-Пилевский с/с, сержант.

СПИРИКОВ Михаил Леонтьевич, род. в 1918 г., Рязанская обл., Клепиковский р-н, д. Воронцово, рядовой.

СПИРИН Александр Савельевич, род. 20.06.1926 г., Рязанская обл., г. Спас-Клепики, ефрейтор, 63-я отд. рота правительственной связи, линейный надсмотрщик. На фронте – со 2 марта 1944 года. Участвовал в войне с Японией. С декабря 1945 г. по ноябрь 1950 г. – старший вожатый служебных собак. Награжден медалями «За победу над Японией», «За победу над Германией в Великой Отечественной войне 1941–1945 гг.».

СПИРИН Сергей Савельевич, род. 7.10.1921 г., Рязанская обл., г. Спас-Клепики. Окончил курсы политруков при политотделе Невской оперативной группы в 1942 году. Лейтенант, зам. политрука, зам. командира роты. Воевал на Ленинградском фронте. Награжден орденами Отечественной войны I и II степени, медалями «За оборону Ленинграда», «За победу над Германией в Великой Отечественной войне 1941–1945 гг.». Умер 28.07.1994 г.

СПИРКИН Иван Порфирьевич, род. в 1919 г., Рязанская обл., Клепиковский р-н, д. Хаустово, ефрейтор, сапер, ранен. Награжден медалями «За боевые заслуги», «За отвагу», «За победу над Германией в Великой Отечественной войне 1941–1945 гг.».

СПИРЬЯНОВ Андрей Егорович, род. в 1909 г., Рязанская обл., Клепиковский р-н, Гришинский с/с, рядовой.

СПИРЬЯНОВ Николай Прокофьевич, род. в 1914 г., Рязанская

обл., Клепиковский р-н, Гришинский с/с, сержант.

СПИРЯКОВ Иван Иванович, род. в 1923 г., Рязанская обл., Клепиковский р-н, д. Мордвиново, сержант.

СПИЦЫН Алексей Игнатьевич, род. в 1923 г., Рязанская обл., Клепиковский р-н, д. Савино, рядовой.

СПИЦЫН Иван Михайлович, род. в 1922 г., Рязанская обл., Клепиковский р-н, д. Савино, рядовой.

СПИЦЫН Николай Михайлович, род. в 1918 г., Рязанская обл., Клепиковский р-н, д. Савино, сержант.

СПИЦЫН Николай Семенович, род. в 1925 г., Рязанская обл., Клепиковский р-н, Озерьевский с/с, рядовой.

СПИЦЫНА Ольга Дмитриевна, род. в 1924 г., Рязанская обл., Клепиковский р-н, д. Савино, ефрейтор.

СРЕДНЕВ Михаил Константинович, род. в 1920 г., Рязанская обл., Клепиковский р-н, д. Ново-Никольское, рядовой.

СТАНОВОВ Владимир Михайлович, род. в 1919 г., Рязанская обл., г. Спас-Клепики, ст. сержант.

СТАНОВОВ Матвей Елисеевич, род. в 1911 г., Рязанская обл., Клепиковский р-н, д. Извеково, сержант.

СТАНОВОВ Федор Яковлевич, род. в 1917 г., Рязанская обл., Клепиковский р-н, д. Воронцово, рядовой.

СТАНОВОВА Мария Егоровна, род. в 1924 г., Рязанская обл., Клепиковский р-н, Оськинский с/с, рядовой.

СТАНУЛЕВИЧ Евдокия Федоровна, род. в 1920 г., Рязанская обл., Клепиковский р-н, Калдевский с/с, рядовой.

СТАРКОВ Александр Сергеевич, род. в 1925 г., Рязанская обл., Клепиковский р-н, д. Лебедино. Умер 14.05.2000 г.

СТАРОВ Сергей Яковлевич, род. в 1913 г., Рязанская обл., Клепиковский р-н, Гришинский с/с, сержант.

СТАРОВЕРОВ Иван Андреевич, род. в 1910 г., ст. лейтенант. Награжден орденом Красной Звезды, медалью «За отвагу».

СТАРОВОЙТОВ Алексей Яковлевич, узник концлагеря № 495564, Польша.

СТАРОВОЙТОВА Ксения Ивановна, род. в 1900 г., узник концлагеря № 495564, Польша.

СТАРОВОЙТОВА (НЕКРАСОВА) Мария Алексеевна, род. в 1931 г., Смоленская обл., г. Ярцево, узник концлагеря № 495564, Польша. Умерла 29.11.2006 г.

СТАРОВОЙТОВА(СМИРНОВА) Надежда Алексеевна, род. Смоленская обл., г. Ярцево, узник концлагеря № 495564, Польша.

СТАРОСТИН Виталий Константинович, род. в 1927 г., Рязанская обл., Клепиковский р-н, д. Проваторово, рядовой.

СТАРОСТИН Григорий Иванович, род. в 1923 г., Рязанская обл., Клепиковский р-н, д. Проваторово, сержант, радиотелеграфист. Умер 10.09.1999 г.

СТАРОСТИН Иван Дмитриевич, род. в 1927 г., Рязанская обл., Клепиковский р-н, д. Воронцово, мл. сержант.

СТАРОСТИН Иван Ефимович, род. в 1898 г., Рязанская обл., Клепиковский р-н, д. Проваторово, рядовой.

СТАРОСТИН Федор Иванович, род. в 1926 г., Рязанская обл., Клепиковский р-н, д. Проваторово, мл. сержант.

СТАРЧЕНКОВА Мария Алексеевна, род. в 1912 г., Рязанская обл., Клепиковский р-н, д. Ветчаны, лейтенант, армейский фельдшер. Награждена орденом Красной Звезды, медалью «За боевые заслуги».

СТЕБЯКИН Дмитрий Кузьмич, род. в 1924 г., Рязанская обл., Клепиковский р-н, Тюковский с/с, рядовой.

СТЕБЯКИН Иван Кузьмич, род. в 1922 г., Рязанская обл., Клепиковский р-н, Тюковский с/с, рядовой.

СТЕКОЛЬЩИКОВ Виктор Александрович, род. в 1925 г., Рязанская обл., Клепиковский р-н, Аристовский с/с, старшина.

СТЕПАКОВ Дмитрий Иванович, род. в 1923 г., Рязанская обл., Клепиковский р-н, д. Бараново, рядовой, наводчик противотанкового орудия, дважды ранен. Награжден орденом Отечественной войны, медалью «За победу над Германией в Великой Отечественной войне 1941–1945 гг.».

СТЕПАНОВ Аким Иванович, род. в 1920 г.

СТЕПАНОВ Василий Сергеевич, род. в 1916 г., Рязанская обл., Клепиковский р-н, д. Лихунино, сержант.

СТЕПАНОВ Владимир Дмитриевич, род. в 1923 г., Рязанская обл., Клепиковский р-н, д. Коренево, сержант.

СТЕПАНОВ Георгий Андрианович, род. в 1907 г., Рязанская обл., Клепиковский р-н. Умер 29.04.1981 г.

СТЕПАНОВ Егор Семенович, род. в 1924 г., Рязанская обл., Клепиковский р-н, Задне-Пилевский с/с, рядовой.

СТЕПАНОВ Ерофей Ферапонтович, род. в 1892 г., Рязанская обл., Клепиковский р-н, Оськинский с/с, ефрейтор.

СТЕПАНОВ Иван Андреевич, род. в 1913 г., Рязанская обл., Клепиковский р-н, д. Коренево, ефрейтор. Умер 13.12.1970 г.

СТЕПАНОВ Иван Андрианович, род. в 1909 г., Рязанская обл., Клепиковский р-н, д. Коренево, рядовой, сапер. Награжден медалями «За отвагу», «За победу над Германией в Великой Отечественной войне 1941–1945 гг.».

СТЕПАНОВ Иван Ильич, род. в 1919 г., Рязанская обл., Клепиковский р-н, д. Куршево, сержант.

СТЕПАНОВ Иосиф Андреевич, род. в 1922 г., Рязанская обл., Клепиковский р-н, д. Коренево.

СТЕПАНОВ Михаил Петрович, род. в 1914 г., Рязанская обл., Клепиковский р-н, д. Куршево, рядовой.

СТЕПАНОВ Николай Савельевич, род. в 1922 г., Рязанская обл., Клепиковский р-н, Калдевский с/с, рядовой.

СТЕПАНОВ Федор Иванович, род. в 1923 г., Рязанская обл., Клепиковский р-н, д. Быково, сержант.

СТЕПАНОВА Ефросинья Антоновна, род. в 1921 г., Рязанская обл., Клепиковский р-н, Калдевский с/с, сержант.

СТЕПАХИН Алексей Семенович, род. в 1924 г., Рязанская обл., Клепиковский р-н, д. Кирьяково, рядовой.

СТЕПАХИН Василий Сергеевич, род. в 1927 г., Рязанская обл., Клепиковский р-н, Гришинский с/с, сержант.

СТЕПАХИН Иван Егорович, род. в 1900 г., Рязанская обл., Клепиковский р-н, Гришинский с/с, рядовой.

СТЕПАШКИН Александр, род. в 1925 г., Рязанская обл., Клепиковский р-н, Озерьевский с/с, сержант.

СТЕПАШКИН Алексей Яковлевич, род. в 1907 г., Рязанская обл., Клепиковский р-н, д. Ивкино, рядовой. Награжден орденом Отечественной войны, медалью «За отвагу».

СТЕПАШКИН Григорий Андреевич, род. в 1926 г., Рязанская обл., Клепиковский р-н, Озерьевский с/с, рядовой. Награжден медалью «За оборону Кавказа».

СТЕПАШКИН Иван Ефимович, род. в 1917 г., Рязанская обл., Клепиковский р-н, д. Озерье, сержант.

СТЕПАШКИН Николай Яковлевич, род. в 1926 г., Рязанская обл., Клепиковский р-н, д. Ивкино, рядовой.

СТЕПАШКИН Степан Михайлович, род. в 1923 г., Рязанская обл., Клепиковский р-н, х. Жаровский, мл. лейтенант, связист, дважды ранен. Награжден орденами Красной Звезды, Отечественной войны I степени.

СТЕПАШКИН Тимофей Иванович, род. в 1919 г., Рязанская обл., Клепиковский р-н, Озерьевский с/с, гв. старшина. Награжден медалями «За боевые заслуги», «За взятие Берлина», «За освобождение Праги». Умер 27.08.2002 г.

СТЕПАШКИНА Лидия Михайловна, род. в 1924 г., Рязанская обл., Клепиковский р-н, д. Ивкино, рядовой.

СТЕПИН Александр Дмитриевич, род. в 1927 г., Московская область.

СТЕПИН Владимир Николаевич, род. в 1916 г., Рязанская обл., Клепиковский р-н, д. Верещугино, сержант, связист. Награжден медалями «За освобождение Праги», «За взятие Берлина», «За боевые заслуги», «За победу над Германией в Великой Отечественной войне 1941–1945 гг.».

СТЕПИН Николай Яковлевич, род. в 1923 г., Рязанская обл., Клепиковский р-н, д. Верещугино, рядовой.

СТЕПИН Петр Иванович, род. в 1926 г., Рязанская обл., Клепиковский р-н, д. Верещугино, сержант.

СТЕПИН Сергей Николаевич, род. в 1910 г., Рязанская обл., Клепиковский р-н, д. Верещугино, сержант. Награжден медалями «За отвагу», «За победу над Германией в Великой Отечественной войне 1941–1945 гг.».

СТЕПКИН Василий Андрианович, род. в 1923 г., Рязанская

обл., Клепиковский р-н, д. Вельково, рядовой.

СТЕПКИН Сергей Иванович, род. в 1924 г., Рязанская обл., Клепиковский р-н, с. Алексеево, рядовой.

СТЕПКИН Федот Семенович, род. в 1902 г., Рязанская обл., Клепиковский р-н, д. Вельково.

СТЕПКИН Яков Павлович, род. в 1907 г., Рязанская обл., Клепиковский р-н, д. Вельково, рядовой.

СТРЕЛЬНИКОВ Иван Константинович, род. в 1924 г., Рязанская обл., Клепиковский р-н, Ушморский с/с, рядовой.

СТРЕЛЬЦОВ Владимир Дмитриевич, род. в 1925 г., Рязанская обл., Клепиковский р-н, р.п. Тума, рядовой.

СТРОКОВ Василий Васильевич, род. в 1910 г., Рязанская обл., Клепиковский р-н, с. Алексеево, рядовой.

СТРУДАЛЕВ Андрей Максимович, род. в 1922 г.

СТРУДАЛЕВ Василий Семенович, род. в 1905 г.

СТРУДАЛЕВ Иван Григорьевич, род. в 1914 г., с. Лесуново.

СТРЮКОВ Василий Васильевич, род. в 1912 г.

СТУДЕНЦОВ Константин Ильич, род. в 1912 г., Рязанская обл., Клепиковский р-н, д. Викулово.

СТУДЕНЦОВ Терентий Ильич, род. в 1905 г., Рязанская обл., Клепиковский р-н, д. Викулово.

СТЫЧКОВ Дмитрий Иванович, род. в 1923 г., Рязанская обл., Клепиковский р-н, д. Малое Дарьино, сержант.

СУББОТИН Александр Васильевич, род. в 1927 г., Рязанская обл., Клепиковский р-н, д. Куприно, ст. сержант.

СУББОТИН Алексей Иванович, род. в 1901 г., Рязанская обл., Клепиковский р-н, Оськинский с/с, рядовой.

СУББОТИН Василий Витальевич, род. в 1922 г., Рязанская обл., Клепиковский р-н, д. Киряево, сержант.

СУББОТИН Иван Кузьмич, род. в 1923 г., Рязанская обл., Клепиковский р-н, р.п. Тума, ефрейтор.

СУББОТИН Иван Михайлович, род. в 1909 г., Рязанская обл., Клепиковский р-н, с. Бусаево, рядовой, стрелок. Награжден орденом Славы.

СУББОТИН Никита Никитович, род. в 1916 г., Рязанская обл., Клепиковский р-н, д. Бычково, рядовой.

СУББОТИН Никита Егорович,



род. в 1904 г., Рязанская обл., Клепиковский р-н, д. Сусово, генерал-майор. Награжден двумя орденами Ленина, тремя орденами Красного Знамени, орденами Суворова I степени, Кутузова I степени, Красной Звезды. Всю свою сознательную жизнь Никита Егорович отдал верному служению советскому народу. Умер в 1980 г.

СУББОТИН Сергей Дмитриевич, род. в 1906 г., Рязанская обл., Клепиковский р-н, д. Бычково, рядовой.

СУББОТИН Сергей Спиридонович, род. в 1922 г., Рязанская обл., Клепиковский р-н, д. Бычково.

СУББОТИНА Александра Ивановна, род. в 1918 г., Рязанская обл., г. Спас-Клепики, ст. сержант.

СУББОТКИН Александр Тимофеевич, род. в 1899 г., Рязанская обл., Клепиковский р-н, д. Волчково, ранен.

СУББОТКИН Федор Михайлович, род. в 1911 г., ранен.

СУВОРОВ Леонид Тимофеевич, род. в 1908 г., Рязанская обл., Клепиковский р-н, п. Воронцово, майор, стрелок, ранен. Награжден орденами Отечественной войны, Красной Звезды, медалью «За отвагу». Умер 15.11.1987 г.

СУВОРОВ Тихон Алексеевич, род. в 1896 г., Рязанская обл., Клепиковский р-н, Дунинский с/с, рядовой.

СУВОРОВ Юрий Кузьмич, род. в 1924 г., Рязанская обл., г. Спас-Клепики, сержант.

СУГУЕВ Филипп Яковлевич, род. в 1887 г., Рязанская обл., Клепиковский р-н, д. Батыково, рядовой.

СУДАЛИН Егор Егорович, род. в 1921 г., Рязанская обл., Клепиковский р-н, Аристовский с/с, рядовой.

СУДНЕВ Захар Савельевич, род. в 1907 г., Рязанская обл., Клепиковский р-н, р.п. Тума, рядовой.

СУЗДАЛЕВ Иван Иванович, род. в 1905 г., Рязанская обл., Клепиковский р-н, Аристовский с/с, рядовой.

СУКОВ Иван Алексеевич, род. в 1900 г., Рязанская обл., Клепиковский р-н, д. Лунево, рядовой.

СУКОННИКОВ Иван Акимович, род. в 1910 г., Рязанская обл., Клепиковский р-н, Аристовский с/с, рядовой.

СУНДУКОВА Клавдия Андреевна, род. в 1924 г., Рязанская обл., Клепиковский р-н, с. Бусаево, рядовой, радист.

СУРКОВ Василий Иванович, род. в 1909 г., Рязанская обл., Клепиковский р-н, Криушинский с/с, сержант.

СУРОВ Александр Иванович, род. в 1921 г., Рязанская обл., Клепиковский р-н, д. Волчково, дважды ранен.

СУРОВ Андрей Карпович, род. в 1909 г., Рязанская обл., г. Спас-Клепики, сержант.

СУРОВ Василий Григорьевич, род. в 1908 г., Рязанская обл., Клепиковский р-н, д. Волчково.

СУРОВ Михаил Алексеевич, род. в 1923 г., Рязанская обл., Клепиковский р-н, д. Волчково.

СУРОВ Федор Константинович, род. в 1906 г., Рязанская обл., Клепиковский р-н, д. Волчково.

СУСАЛЕВ Андрей Яковлевич, род. в 1913 г., Рязанская обл., Клепиковский р-н, д. Мамоново, рядовой.

СУСАЛЕВ Петр Никитович, род. в 1921 г., Рязанская обл., Клепиковский р-н, Мамоновский с/с, рядовой.

СУСАЛЕВ Петр Яковлевич, род. в 1910 г., Рязанская обл., Клепиковский р-н, Мамоновский с/с, рядовой.

СУСКИН Макар Степанович, род. в 1904 г., Рязанская обл., г. Спас-Клепики, сержант.

СУСКИН Максим Степанович, род. в 1906 г., Рязанская обл., г. Спас-Клепики, рядовой.

СУСКИН Павел Степанович, род. в 1910 г., Рязанская обл., г. Спас-Клепики, сержант.

СУСЛИКОВ Михаил Андреевич, род. в 1927 г., Рязанская обл., Клепиковский р-н, Задне-Пилевский с/с, матрос.

СУСЛИН Григорий Павлович, род. в 1919 г., Рязанская обл., г. Спас-Клепики, сержант.

СУСЛИН Иван Алекс., род. в 1920 г., Рязанская обл., Клепиковский р-н, Задне-Пилевский с/с, сержант.

СУСЛИН Иван Павлович, род. в 1923 г., Рязанская обл., Клепиковский р-н, Аристовский с/с, рядовой.

СУСЛИН Константин Александрович, род. в 1927 г., Рязанская обл., Клепиковский р-н, д. Задне-Пилево, рядовой.

СУСЛИН Михаил Степанович, род. в 1919 г., Рязанская обл., г. Спас-Клепики, рядовой.

СУСЛИН Никита Степанович, род. в 1911 г., Рязанская обл., Клепиковский р-н, д. Борисово, рядовой.

СУСЛИН Николай Сергеевич, род. в 1927 г., Рязанская обл., Клепиковский р-н, Задне-Пилевский с/с, рядовой. Умер 16.02.2000 г.

СУСЛИН Петр Семенович, род. в 1924 г., Рязанская обл., Клепиковский р-н, д. Задне-Пилево, радист. Награжден орденом Красной Звезды, медалью «За отвагу».

СУСЛИНА Клавдия Сергеевна, род. в 1925 г., Рязанская обл., Клепиковский р-н, Задне-Пилевский с/с, рядовой.

СУТЯГИН Степан Феоктистович, род. в 1924 г., Рязанская обл., Клепиковский р-н, д. Дмитриево, рядовой, путеец, ранен. Умер 24.04.1998 г.

СУХАНОВ Сергей Александрович, род. в 1922 г., Рязанская обл., Клепиковский р-н, р.п. Тума, сержант.

СУХОВ Дмитрий Андреевич, род. в 1927 г., Рязанская обл., Клепиковский р-н, д. Шульгино, ефрейтор.

СУХОВ Зот Иванович, род. в 1918 г., Рязанская обл., Клепиковский р-н, д. Гуреево, рядовой. Награжден медалью «За боевые заслуги».

СУХОВ Иван Федорович, род. в 1911 г., Рязанская обл., Клепиковский р-н, Оськинский с/с, рядовой.

СУХОВ Петр Антонович, род. в 1921 г., Рязанская обл., г. Спас-Клепики, рядовой.

СУХОВ Фома Исаевич, род. в 1911 г., Рязанская обл., Клепиковский р-н, д. Гуреево, стрелок-автоматчик, дважды ранен.

СУЧКОВ Иван Васильевич, род. в 1915 г., Рязанская обл., Клепиковский р-н, Калдевский с/с, мл. сержант.

СЫРЦОВ Алексей Гаврилович, род. в 1926 г., Рязанская обл., Клепиковский р-н, р.п. Тума, старшина.

СЫРЦОВ Иван Денисович, род. в 1915 г., Рязанская обл., Клепиковский р-н, д. Даньково, разведчик, дважды ранен. Награжден орденом Красной Звезды, медалью «За победу над Германией в Великой Отечественной войне 1941–1945 гг.». Умер 16.07.1989 г.

СЫРЦОВ Михаил Матвеевич, род. в 1922 г., Рязанская обл., Клепиковский р-н, д. Даньково, сержант.

СЫРЦОВ Федор Гаврилович, род. в 1918 г., Рязанская обл., Клепиковский р-н, д. Даньково. Награжден медалью «За оборону Кавказа».

СЫЧЕВ Павел Николаевич, род. в 1923 г., Рязанская обл., Клепиковский р-н, д. Голованово, рядовой.

СЫЧУШКИН Владимир Константинович, род. в 1926 г., г. Рязань, старшина. Награжден медалью «За победу над Японией».

СЮЛЕВ Александр Иосифович, род. в 1925 г., Рязанская обл., г. Спас-Клепики, ст. сержант.

СЮЛЕВА Анна Петровна, род. в 1924 г., Рязанская обл., г. Спас-Клепики, рядовой.

СЮЛЕВА Наталья Петровна, род. в 1921 г., Рязанская обл., Клепиковский р-н, Ушморский с/с, сержант.

Т

ТАБАКОВ Иван Васильевич, род. в 1918 г., Рязанская обл., Клепиковский р-н, д. Задне-Пилево, сержант, механик авт. вооружения. Умер 21.10.1989 г.

ТАБАЛИЦЫН Петр Иванович, род. в 1912 г., Рязанская обл., Клепиковский р-н, д. Чиряты, сержант.

ТАНАНАЕВ Александр Афанасьевич, род. в 1923 г., Рязанская обл., Клепиковский р-н, д. Воронцово, рядовой.

ТАРАКАНОВ Александр Иванович, род. в 1915 г., Рязанская обл., Клепиковский р-н, д. Барснево, сержант.

ТАРАКАНОВ Александр Николаевич, род. в 1916 г., Рязанская обл., Клепиковский р-н, д. Лаптево, сержант.

ТАРАКАНОВ Михаил Иванович, род. в 1918 г., Рязанская обл., Клепиковский р-н, д. Пульхово, рядовой.

ТАРАКАНОВ Яков Яковлевич, род. в 1915 г., Рязанская обл., Клепиковский р-н, д. Щурово, рядовой.

ТАРАКАНОВА Полина Петровна, род. в 1923 г., Рязанская обл., Клепиковский р-н, д. Селезнево, мл. сержант.

ТАРАНЕНКО Василий Евдокимович, род. в 1925 г., Рязанская обл., Клепиковский р-н, р.п. Тума, рядовой.

ТАРАНЕНКО Мария Кузьминична, род. в 1922 г., Рязанская обл., Клепиковский р-н, д. Ивкино, сержант, укладчик парашютов. Награждена медалями «За боевые заслуги», «За освобождение Праги», «За победу над Германией в Великой Отечественной войне 1941–1945 гг.».

ТАРАСКИН Иван Иванович, род. в 1926 г., Рязанская обл., Клепиковский р-н, д. Зубово, ст. сержант.

ТАРАСОВ Алексей Павлович, род. в 1920 г., Рязанская обл., Клепиковский р-н, д. Молькино.

ТАРАСОВ Василий Андреевич, род. в 1926 г., Рязанская обл., г. Спас-Клепики, рядовой, пехотинец, дважды ранен. Награжден орденом Славы, медалью «За отвагу».

ТАРАСОВ Виктор Иванович, род. в 1927 г., Рязанская обл., Клепиковский р-н, д. Молькино, ефрейтор.

ТАРАСОВ Владимир Данилович, род. в 1927 г., Рязанская обл., Клепиковский р-н, д. Молькино, рядовой.

ТАРАСОВ Дмитрий Алексеевич, род. в 1898 г., Рязанская обл., Клепиковский р-н, д. Мягково.

ТАРАСОВ Иван Васильевич, род. в 1919 г., Рязанская обл., Клепиковский р-н, д. Мягково, ст. лейтенант. Умер 09.06.1949 г.

ТАРАСОВ Иван Матвеевич, род. в 1909 г., Рязанская обл., Клепиковский р-н, д. Рябиновка, рядовой. Награжден медалью «За отвагу».

ТАРАСОВ Иван Павлович, род. в 1913 г., Рязанская обл., Клепиковский р-н, д. Молькино.

ТАРАСОВ Иван Яковлевич, род. в 1907 г., Рязанская обл., Клепиковский р-н, д. Кобылинка, рядовой.

ТАРАСОВ Николай Ильич, род. в 1923 г., Рязанская обл., Клепиковский р-н, д. Ольгино, старшина.

ТАРАСОВ Сергей Павлович, род. в 1906 г., Рязанская обл., Клепиковский р-н, д. Молькино.

ТАРАСОВ Степан Алексеевич, род. в 1908 г., Рязанская обл., Клепиковский р-н, д. Мягково.

ТАРАСОВА Мария Федоровна, род. в 1923 г., Рязанская обл., Клепиковский р-н, с. Криуша, рядовой.

ТАРАТОНКИН Иван Михайлович, род. в 1926 г., Рязанская обл., Клепиковский р-н, д. Большое Курапово, ст. матрос.

ТАРАТОНКИНА Мария Григорьевна, род. в 1895 г., Рязанская обл., Клепиковский р-н, д. Большое Курапово, рядовой.

ТАРЕЕВ Алексей Яковлевич, род. в 1924 г., Рязанская обл.,

Клепиковский р-н, д. Савино. Умер 16.11.1990 г.

ТАРЕЕВА Анна Семеновна, род. в 1924 г., Рязанская обл., Клепиковский р-н, д. Савино.

ТАШКИН Александр Иванович, род. в 1907 г., Рязанская обл., Клепиковский р-н, д. Тимохино, рядовой.

ТАШКИН Петр Иванович, род. в 1921 г., Рязанская обл., Клепиковский р-н, д. Тамышево, рядовой.

ТЕЛИЦЫН Иван Иосифович, род. в 1909 г., Рязанская обл., Клепиковский р-н, с. Екшур, сержант.

ТЕМЕШЕВ Алексей Михайлович, род. в 1893 г., Рязанская обл., Клепиковский р-н, Тюковский с/с, рядовой.

ТЕМЕШЕВ Егор Михайлович, род. в 1905 г., Рязанская обл., Клепиковский р-н, д. Тюково, рядовой.

ТЕМНОВ Иван Михайлович, род. в 1914 г.

ТЕПЛОВ Александр Лазаревич, род. в 1895 г., Рязанская обл., Клепиковский р-н, д. Верещугино, рядовой, сапер.

ТЕПЛОВ Василий Григорьевич, род. в 1922 г., Рязанская обл., Клепиковский р-н, д. Тамышево, сержант.

ТЕПЛОВ Иван Захарович, род. в 1902 г., Рязанская обл., г. Спас-Клепики, рядовой.

ТЕПЛОВ Павел Иванович, род. в 1923 г., Рязанская обл., г. Спас-Клепики, рядовой.

ТЕРЕХОВ Андрей Васильевич, род. в 1917 г., Рязанская обл., Клепиковский р-н, с. Алексеево, подполковник.

ТЕРЕХОВ Андрей Петрович, род. в 1916 г., Рязанская обл., Клепиковский р-н, д. Посерда, рядовой.

ТЕРЕХОВ Андрей Яковлевич, род. в 1910 г., Рязанская обл., Клепиковский р-н, д. Анциферово, рядовой.

ТЕРЕХОВ Василий Михайлович, род. в 1905 г., Рязанская обл., Клепиковский р-н, д. Васильево, рядовой.

ТЕРЕХОВ Дмитрий Терентьевич, род. в 1925 г., Рязанская обл., Клепиковский р-н, д. Максино, рядовой.

ТЕРЕХОВ Егор Кондратьевич, род. в 1890 г., Рязанская обл., Клепиковский р-н, д. Ильино.

ТЕРЕХОВ Константин Сергеевич, род. в 1926 г., Рязанская обл., Клепиковский р-н, д. Анциферово, радиотелеграфист, рядовой. Награжден медалью «За победу над Германией в Великой Отечественной войне 1941–1945 гг.». Умер 20.10.2001 г.

ТЕРЕХОВ Максим Петрович, род. в 1914 г., Рязанская обл., Клепиковский р-н, д. Посерда, рядовой.

ТЕРЕХОВ Михаил Трофимович, род. в 1902 г., Рязанская обл., г. Спас-Клепики, сержант.

ТЕРЕХОВ Яков Михайлович, род. в 1913 г., Рязанская обл., Клепиковский р-н, д. Анциферово, сержант.

ТЕРЕШИН Аким Иванович, род. в 1894 г., Рязанская обл., Клепиковский р-н, д. Пансурово, рядовой.

ТЕРЕШИН Александр Кузьмич, род. в 1913 г., Рязанская обл., Клепиковский р-н, д. Пансурово, сержант.

ТЕРЕШИН Александр Степанович, род. в 1922 г., Рязанская обл., Клепиковский р-н, д. Пансурово, сержант.

ТЕРЕШИН Андрей Андреевич, род. в 1905 г., Рязанская обл., Клепиковский р-н, д. Пансурово, рядовой.

ТЕРЕШИН Андрей Кузьмич, род. в 1922 г., Рязанская обл., Клепиковский р-н, д. Пансурово, сержант.

ТЕРЕШИН Дмитрий Иванович, род. в 1901 г., Рязанская обл., Клепиковский р-н, д. Пансурово, рядовой.

ТЕРЕШИН Иван Кузьмич, род. в 1925 г., Рязанская обл., Клепиковский р-н, д. Наумово, старшина.

ТЕРЕШИН Матвей Степанович, род. в 1909 г., Рязанская обл., Клепиковский р-н, д. Пансурово, рядовой.

ТЕРЕШИН Михаил Андреевич, род. в 1909 г., Рязанская обл., Клепиковский р-н, Тюковский с/с, рядовой.

ТЕРЕШИН Михаил Матвеевич, род. в 1918 г., Рязанская обл., Клепиковский р-н, д. Пансурово, рядовой.

ТЕРЕШИН Петр Иванович, род. в 1914 г., Рязанская обл., Клепиковский р-н, д. Пансурово, рядовой.

ТЕРЕШИН Петр Степанович, род. в 1910 г., Рязанская обл., Клепиковский р-н, д. Пансурово, рядовой.

ТЕРЕЩИН Иван Лаврович, род. в 1922 г., Рязанская обл., Клепиковский р-н, д. Шаранино, сержант.

ТИКИН Василий Афанасьевич, род. в 1917 г., Рязанская обл., Клепиковский р-н, д. Куршево, сержант.

ТИКИН Василий Егорович, род. в 1920 г., Рязанская обл., Клепиковский р-н, д. Куршево, сержант.

ТИКИН Сергей Егорович, род. в 1922 г., Рязанская обл., Клепиковский р-н, д. Куршево, сержант.

ТИКУНОВ Василий Иванович, род. в 1911 г., Рязанская обл., Клепиковский р-н, д. Ильино.

ТИМАШОВ Иван Григорьевич, род. в 1923 г., Рязанская обл., Клепиковский р-н, д. Ветчаны, рядовой.

ТИМАШОВ Петр Васильевич, род. в 1909 г., Рязанская обл., Клепиковский р-н, д. Ветчаны, рядовой, сапер, дважды ранен.

ТИМОФЕЕВ Василий Григорьевич, род. в 1927 г., Рязанская обл., Клепиковский р-н, д. Соломино, ефрейтор.

ТИМОФЕЕВ Николай Дмитриевич, род.: Рязанская обл., Клепиковский р-н, д. Соломино.

ТИМОХИН Дмитрий Дмитриевич, род. в 1924 г., Рязанская обл., Клепиковский р-н, д. Желудково, сержант.

ТИМОХИН Иван Петрович, род. в 1926 г., Рязанская обл., Клепиковский р-н, д. Култуки, рядовой.

ТИМОШКИН Степан Иванович, род. в 1911 г., Рязанская обл., Клепиковский р-н, д. Быково, рядовой. Награжден медалями «За отвагу», «За боевые заслуги».

ТИТОВ Александр Андреевич, род. в 1924 г.

ТИТОВ Василий Васильевич,



род. 7.05.1923 г., Рязанская обл., Клепиковский р-н, д. Кобылинка, гв. сержант, командир отделения 192-й танковой бригады, дважды ранен, одно ранение тяжелое. После излечения в ЭГ-421 направлен в 56-ю танковую бригаду, 116-е отделение тяжелых самоходных танков – командиром отделения автоматчиков. Награжден двумя орденами Отечественной войны I и II степени, орденом Красной Звезды, медалью «За отвагу». Демобилизован в сентябре 1946 года. Работал на текстильно-трикотажной фабрике в г. Спас-Клепики. Умер 12.02.1994 года.

ТИТОВ Василий Иванович, род. в 1927 г., Рязанская обл., Клепиковский р-н, Калдевский с/с, рядовой.

ТИТОВ Михаил Егорович, род. в 1892 г., Рязанская обл., Клепиковский р-н, д. Аристово, рядовой.

ТИТОВ Петр Андреевич, род. в 1911 г., Рязанская обл., Клепиковский р-н, д. Кобылинка, рядовой.

ТИТОВ Степан Иванович, род. в 1905 г., Рязанская обл., Клепиковский р-н, д. Тетерино, рядовой.

ТИТОВ Яков Адамович, род.: Рязанская обл., Клепиковский р-н, д. Плишкино.

ТИТОВА (КОТРОВСКАЯ) Елена Васильевна,



род. в 1924 г., Рязанская обл., Сапожковский р-н, с. Коровка, мл. сержант, начальник регулировочного поста. Награждена орденом Отечественной войны, медалью «За победу над Германией в Великой Отечественной войне 1941–1945 гг.».

Елена Васильевна Титова почти три года прослужила регулировщицей на дорогах войны... Шел 1943 год. Едва исполнилось 18 лет, когда ее призвали в армию. Жила она тогда в р.п. Сапожок Рязанской области. Направили в училище, после окончания которого она получила назначение в г. Мценск. Служила регулировщицей на военно-автомобильной дороге.

Трудно, очень трудно давалась рядовой армейская служба. Девушки-регулировщицы, рискуя жизнью, не имели права покинуть пост ни на минуту. В любую погоду надо быть начеку.

Позднее военная служба перебросила Елену в дорожно-комендантский участок, расположенный в г. Орле. Этот участок входил в состав действующей армии. Здесь она прослужила 6 месяцев.

Нелегким было для Елены то время. Казалось, обычное рядовое военное дело. День за днем, ночь за ночью приходилось стоять на посту. Изнурительные многочасовые дежурства длились по 12 часов, а то и целые сутки.

...Ветер до боли леденит лицо, проливной дождь, ни зги не видно, безумно хочется спать – но в любую погоду регулировщик

должен стоять у дороги. Морозная зима 1944 года навсегда осталась в памяти Елены Васильевны.

Ее воинская часть была переведена под Ленинград. Там она несла службу на контрольном посту в районе Пулково.

С июня 1944 г. по июнь 1945 г. она была начальником регулировочных постов в венгерском городе Оберварт. Один пост находился в центре города, другой – на окраине, на крутом повороте. Здесь под командованием младшего сержанта Елены Васильевны было 8 девушек.

За отличную службу ей вручили именные часы.

Елена Васильевна вспоминает эпизод из своей военной жизни: «На пропускном пункте останавливается машина. Офицер из начальствующего состава задает ей несколько вопросов из служебных «уставов». Ответами доволен. Последний вопрос «на засыпку» – не знает ли она приказ о том, что регулировщица обязана выйти замуж за шофера. «Ни за что! Они нас всех разбойниками обзывают!» (Так расшифровывают нашивку на рукаве – «Р»)».

Но напророчил тот офицер. Стала Елена женой шофера Николая Борисовича Титова, служившего в одном с ней подразделении. День Победы праздновали супруги Титовы в Будапеште.

ТИТОВА Юлия Игнатьевна, род. в 1925 г., Рязанская обл., г. Спас-Клепики, рядовой.

ТИХОМИРОВ Василий Иванович, род. в 1923 г., Рязанская обл., Клепиковский р-н, р.п. Тума, рядовой.

ТИХОНОВ Василий Григорьевич, род. в 1906 г., Рязанская обл., Клепиковский р-н, д. Лаптево, рядовой.

ТИХОНОВ Григорий Степанович, род. в 1918 г., Рязанская обл., Клепиковский р-н, д. Калдево, сержант.

ТИХОНОВ Иван Григорьевич, род. в 1927 г., Рязанская обл., Клепиковский р-н, д. Ново-Никольск, рядовой.

ТИХОНОВ Терентий Григорьевич, род. в 1912 г., Рязанская обл., Клепиковский р-н, д. Селезнево, сержант, водитель, дважды ранен.

ТИШИН Алексей Петрович, род. в 1904 г., Рязанская обл., Клепиковский р-н, д. Тамышево, рядовой.

ТИШИН Архип Никонович, род. в 1912 г., Рязанская обл., Клепиковский р-н, д. Взвоз, рядовой.

ТИШИН Василий Сергеевич, род. в 1923 г., Рязанская обл., г. Спас-Клепики, рядовой. Награжден медалями «За победу над Германией в Великой Отечественной войне 1941–1945 гг.», «За взятие Берлина».

ТИШИН Василий Федорович, род. в 1904 г. Умер 07.02.1976 г.

ТИШИН Дмитрий Трофимович, род. в 1906 г., Рязанская обл., Касимовский р-н, д. Анемнясево, рядовой, пехотинец.

ТИШИН Михаил Григорьевич, род. в 1903 г., Рязанская обл., Клепиковский р-н, д. Тамышево, рядовой.

ТИШИН Михаил Петрович, род. в 1910 г., Рязанская обл., Клепиковский р-н, д. Тамышево, ефрейтор. Награжден орденом Славы.

ТИШИН Николай Иванович, род. в 1924 г., Рязанская обл., Клепиковский р-н, д. Тамышево, сержант, радист. Награжден медалями «За отвагу», «За взятие Берлина», «За освобождение Праги», «За победу над Германией в Великой Отечественной войне 1941–1945 гг.».

ТИШИН Степан Никанорович, род. в 1906 г., Рязанская обл., Клепиковский р-н, д. Тамышево, рядовой.

ТИШИН Федор Семенович, род. в 1926 г., Рязанская обл., Клепиковский р-н, д. Тамышево.

ТИШИН Федор Степанович, род. в 1926 г., Рязанская обл., Клепиковский р-н, д. Тамышево, водитель, связист, ранен. Награжден медалью «За боевые заслуги».

ТИШИН Федор Федорович, род. в 1901 г., Рязанская обл., Клепиковский р-н, д. Тамышево, сержант. Награжден медалями «За боевые заслуги», «За победу над Германией в Великой Отечественной войне 1941–1945 гг.». Умер 03.04.1984 г.

ТИШИН Федор Филиппович, род. в 1904 г., Рязанская обл., Клепиковский р-н, д. Калдево, рядовой.

ТИШИНА Елена Ивановна, род. в 1920 г., Рязанская обл., Клепиковский р-н, д. Тамышево.

ТИШИНА Клавдия Ивановна, род. в 1913 г., Рязанская обл., Клепиковский р-н, д. Ухино, повар.

ТОКМАКОВ Евгений Андреевич, род. в 1927 г., Рязанская обл., Клепиковский р-н, д. Викулово. Награжден медалью «За победу над Германией в Великой Отечественной войне 1941–1945 гг.».

ТОКМАКОВ Михаил Гаврилович, род. в 1900 г., Рязанская обл., Клепиковский р-н, д. Викулово.

ТОЛОКОННИКОВ Андрей Иосифович, род. в 1917 г., Рязанская обл., Клепиковский р-н, д. Демино. Награжден медалью «За победу над Германией в Великой Отечественной войне 1941–1945 гг.».

ТОЛОКОННИКОВ Иван Андреевич, род. в 1925 г., Рязанская обл., Клепиковский р-н, д. Демино, рядовой.

ТОЛСТОВ Александр Андреевич, род. в 1924 г., Рязанская обл., г. Спас-Клепики, сержант.

ТОЛСТОВ Дмитрий Савельевич, род. в 1918 г., Рязанская обл., Клепиковский р-н, д. Ольгино, ст. сержант.

ТОРБОВ Андрей Васильевич, род. в 1916 г., Рязанская обл., Клепиковский р-н, д. Колесниково, дважды ранен.

ТОРБОВ Михаил Иванович, род. в 1918 г., Рязанская обл., Клепиковский р-н, д. Колесниково, рядовой, стрелок. Награжден орденом Отечественной войны.

ТОРБОВ Никита Кузьмич, род. в 1914 г., Рязанская обл., Клепиковский р-н, д. Колесниково.

ТОРБОВ Петр Васильевич, род. в 1914 г., Рязанская обл., Клепиковский р-н, д. Колесниково.

ТОРИЦЫН Владимир Александрович, род. в 1926 г., Вологодская область, Выжегодский р-н, д. Оскодоречная, сержант, стрелок. Награжден орденами Красной Звезды, Отечественной войны, медалью «За победу над Германией в Великой Отечественной войне 1941–1945 гг.». Умер 10.03.1997 г.

ТОРЧКОВ Александр Дмитриевич, род. в 1922 г., Рязанская обл., Клепиковский р-н, Дунинский с/с, ефрейтор.

ТОРЧКОВ Василий Дмитриевич, род. в 1917 г., Рязанская обл., Клепиковский р-н, д. Максино, мл. сержант.

ТОРЧКОВ Дмитрий Прокофьевич, род. в 1913 г., Рязанская обл., Клепиковский р-н, д. Крутово, рядовой. Награжден двумя медалями «За боевые заслуги», медалью «За оборону Сталинграда».

ТРЕПАЛИН Александр Федорович, род. в 1909 г., Рязанская обл., Клепиковский р-н, д. Горки, сержант.

ТРЕПАЛИН Василий Сидорович, род. в 1927 г., Рязанская обл., Клепиковский р-н, д. Сусово, рядовой.

ТРЕПАЛИН Сергей Сидорович, род. в 1918 г., Рязанская обл., Клепиковский р-н, д. Сусово, рядовой.

ТРЕПАЛИНА Любовь Павловна, род. в 1923 г. Награждена орденом Отечественной войны.

ТРЕПЬЕВ Станислав Николаевич, род. в 1927 г., Рязанская обл., Клепиковский р-н, р.п. Тума, ст. сержант.

ТРЕТЬЯКОВ Василий Дмитриевич, род. в 1917 г., Рязанская обл., Клепиковский р-н, д. Горы, сержант.

ТРЕТЬЯКОВ Василий Филиппович, род. в 1916 г., Рязанская обл., Клепиковский р-н, д. Бычково.

ТРЕТЬЯКОВ Дмитрий Тимофеевич, род. в 1921 г., Рязанская обл., Клепиковский р-н, д. Симоново. Награжден медалью «За победу над Германией в Великой Отечественной войне 1941–1945 гг.».

ТРЕТЬЯКОВ Михаил Акимович, род. в 1927 г., Рязанская обл., Клепиковский р-н, д. Горы, сержант.

ТРЕТЬЯКОВА Вера Петровна, род. в 1916 г., Рязанская обл., Клепиковский р-н, д. Горы, мл. лейтенант.

ТРИОДИН Николай Павлович, род. в 1919 г.

ТРИФОНОВ Анатолий Васильевич, род. в 1926 г., Рязанская обл., Клепиковский р-н, р.п. Тума, сержант.

ТРИФОНОВ Иван Акимович, род. в 1916 г., Рязанская обл., Клепиковский р-н, д. Лихунино, рядовой.

ТРИШИН Иван Иосифович, род. в 1923 г., Рязанская обл., Клепиковский р-н, д. Рогачево, сержант.

ТРОЙНИКОВА Мария Васильевна, род. в 1919 г., Рязанская обл., Клепиковский р-н, Криушинский с/с, сержант.

ТРОСТИН Михаил Дмитриевич, род. в 1909 г., Рязанская обл., Клепиковский р-н, д. Зыково, рядовой.

ТРОФЕЕВ Владимир Сергеевич, род. в 1915 г., Рязанская обл., Касимовский р-н, с. Чарус, рядовой.

ТРОФИМОВ Николай Александрович, род. в 1918 г., Рязанская обл., Клепиковский р-н, д. Нефедово, рядовой.

ТРОШКИН Александр Фролович, род. в 1926 г., Рязанская обл., Клепиковский р-н, с. Меркулово, ст. сержант.

ТРУБИЦЫН Георгий Иванович, род. в 1923 г., Рязанская обл., Клепиковский р-н, д. Тамышево, рядовой.

ТРУБИЦЫН Егор Иванович, род. в 1923 г., Рязанская обл., Клепиковский р-н, д. Большое Дарьино, разведчик.

ТРУБИЦЫН Егор Немнонович, род. в 1924 г., Рязанская обл., Клепиковский р-н, д. Большое Дарьино, мл. сержант, связист.

ТРУБИЦЫН Федор Терентьевич, род. в 1925 г., Рязанская обл., Клепиковский р-н, д. Тамышево, ст. сержант.

ТРУНИН Анатолий Николаевич, род. в 1916 г., Рязанская обл., Клепиковский р-н, р.п. Тума, старшина, радиоэлектрик. Награжден медалью «За победу над Германией в Великой Отечественной войне 1941–1945 гг.». Умер 30.06.1987 г.

ТРУНИН Иван Акимович, род. в 1926 г., Рязанская обл., Клепиковский р-н, с. Бусаево, ст. сержант. Награжден орденом Красной Звезды, медалью «За освобождение Варшавы».

ТРУНИН Иван Ильич, род. в 1924 г., Рязанская обл., Клепиковский р-н, д. Максино, рядовой.

ТРУНИН Кузьма Акимович, род. в 1919 г., Рязанская обл., Клепиковский р-н, с. Бусаево, рядовой, сапер, множественные ранения. Награжден орденом Отечественной войны, медалями «За боевые заслуги», «За отвагу».

ТРУНИН Никита Федосеевич, род. в 1906 г., Рязанская обл., Клепиковский р-н, Криушинский с/с, рядовой.

ТРУНИН Сергей Моисеевич, род. в 1927 г., Рязанская обл., Клепиковский р-н, д. Тамышево, рядовой.

ТРУНИНА Екатерина Александровна, род. в 1929 г., Смоленская обл., Кормановский р-н, с. Подсоки.

ТРУНИНА Ульяна Платоновна, род. в 1924 г., рядовой. Награждена медалью «За победу над Германией в Великой Отечественной войне 1941–1945 гг.».

ТРУНЯКОВ Иван Петрович, род. в 1919 г., Рязанская обл., Клепиковский р-н, д. Амлешово, ефрейтор.

ТРУСИХИН Петр Викторович, род. в 1911 г., Рязанская обл., Клепиковский р-н, д. Озерье, рядовой. Награжден орденом Красной Звезды, медалью «За боевые заслуги».

ТРУСОВ Алексей Андреевич, род. в 1922 г., Рязанская обл., Клепиковский р-н, Оськинский с/с, рядовой.

ТРУСОВ Андрей Павлович, род. в 1893 г., Рязанская обл., Клепиковский р-н, д. Озерье, рядовой.

ТРУСОВ Андрей Прокопьевич, род. в 1909 г., Рязанская обл., Клепиковский р-н, д. Озерье, рядовой, автоматчик. Награжден медалью «За победу над Германией в Великой Отечественной войне 1941–1945 гг.».

ТРУСОВ Андрей Степанович, род. в 1896 г., Рязанская обл., Клепиковский р-н, Оськинский с/с, рядовой.

ТРУСОВ Григорий Прокофьевич, род. в 1911 г., Рязанская обл., Клепиковский р-н, д. Озерье, ефрейтор, телеграфист. Награжден медалью «За победу над Германией в Великой Отечественной войне 1941–1945 гг.».

ТРУСОВ Григорий Петрович, род. в 1911 г., Рязанская обл., Клепиковский р-н, д. Озерье, рядовой. Награжден орденом Отечественной войны, медалью «За отвагу».

ТРУСОВ Иван Васильевич, род.: Рязанская обл., Клепиковский р-н, д. Ершовские Выселки, рядовой. Награжден медалью «За отвагу».

ТРУСОВ Иван Владимирович, род. в 1924 г. Умер 08.04.2001 г.

ТРУСОВ Иван Григорьевич, род. в 1911 г., Рязанская обл., Клепиковский р-н, Оськинский с/с, сержант.

ТРУСОВ Иван Григорьевич, род. в 1906 г., Рязанская обл., Клепиковский р-н, Оськинский с/с, сержант.

ТРУСОВ Семен Егорович, род. в 1915 г., Рязанская обл., Клепиковский р-н, Оськинский с/с, сержант. Награжден медалями «За боевые заслуги», «За отвагу».

ТРУШЕЧКИН Сергей Алексеевич, род. в 1917 г., Рязанская обл., Клепиковский р-н, Давыдовский с/с, рядовой.

ТРУШИН Михаил Васильевич, род. в 1924 г., Рязанская обл., Клепиковский р-н, д. Максино, ст. сержант.

ТРУШИН Сергей Абрамович, род. в 1909 г., Рязанская обл., Клепиковский р-н, д. Мордвиново, стрелок. Награжден медалью «За отвагу».

ТРУШИНА Мария Васильевна, род. в 1922 г., Рязанская обл.,

Клепиковский р-н, д. Егорово, рядовой.

ТРУШКИН Алексей Григорьевич, род. в 1927 г., Рязанская обл., Клепиковский р-н, Ушморский с/с, сержант.

ТРУШКИН Николай Афанасьевич, род. в 1923 г., Рязанская обл., Клепиковский р-н, д. Лихунино, рядовой.

ТРУШКИН Николай Степанович, род. в 1921 г., рядовой, ранен.

ТРЫНКИН Дмитрий Михайлович, род. в 1926 г., Рязанская обл., Клепиковский р-н, д. Сергеевка, рядовой.

ТРЫНКИН Леонид Семенович, род. в 1911 г., Рязанская обл., Клепиковский р-н, д. Сергеевка, рядовой.

ТУЗКОВ Иван Сергеевич, род. в 1921 г., Рязанская обл., Клепиковский р-н, д. Мосеево, рядовой.

ТУЗКОВ Иван Тимофеевич, род. в 1901 г., Рязанская обл., Клепиковский р-н, д. Мосеево, сержант.

ТУЛОКИН Андриян Иванович, род. в 1910 г., Рязанская обл., Клепиковский р-н, д. Максино, рядовой.

ТУЛОКИН Иван Иванович, род. в 1917 г., Рязанская обл., Клепиковский р-н, д. Максино, сержант.

ТУЛОКИН Федор Иванович, род. в 1914 г., Рязанская обл., Клепиковский р-н, д. Максино, рядовой.

ТУЛУПОВ Алексей Иванович, род. в 1906 г., Рязанская обл., Клепиковский р-н, д. Исток, рядовой.

ТУЛУПОВ Алексей Иванович, род. в 1925 г., Рязанская обл., Клепиковский р-н, д. Ершовские Выселки, рядовой.

ТУЛУПОВ Иван Алексеевич, род. в 1906 г.

ТУЛУПОВ Иван Михайлович, род. в 1896 г., Рязанская обл., Клепиковский р-н, д. Малое Дарьино, рядовой.

ТУЛУПОВА Евгения Сергеевна, род. в 1924 г., Рязанская обл., Клепиковский р-н, д. Ершово, рядовой.

ТУЛУПОВА Мария Андреевна, род. в 1923 г., Рязанская обл., Клепиковский р-н, д. Ершово, рядовой.

ТУМАКОВ Николай Никанорович, род. в 1926 г., Рязанская обл., Клепиковский р-н, с. Алексеево, рядовой.

ТУМАНОВ Василий Иванович, род. в 1911 г., Рязанская обл., Клепиковский р-н, д. Задне-Пилево, рядовой.

ТУМАНОВ Петр Сергеевич, род. в 1926 г., Рязанская обл., Клепиковский р-н, д. Лаптево, сержант.

ТУМАНОВ Федор Иванович, род. в 1925 г., Рязанская обл., Клепиковский р-н, д. Задне-Пилево, рядовой.

ТУМИН Павел Андреевич, род. в 1924 г., Рязанская обл., Клепиковский р-н, д. Лаптево, сержант.

ТУМИН Сергей Михайлович, род. в 1921 г., рядовой.

ТУПОТА Клавдия Александровна, род. в 1924 г.

ТУРУКОВ Никита Ионович, род. в 1907 г., Рязанская обл., Клепиковский р-н, д. Макарово, рядовой.

ТУРУКОВ Никифор Сергеевич, род. в 1896 г., Рязанская обл., Клепиковский р-н, д. Макарово, рядовой.

ТУРУКОВ Семен Ионович, род. в 1909 г., Рязанская обл., Клепиковский р-н, д. Макарово, рядовой.

ТУСАКОВА Мария Дмитриевна, род. в 1922 г., Рязанская обл., Клепиковский р-н, д. Мосеево, рядовой.

ТЮКАРКИН Владимир Павлович, род. в 1924 г., Рязанская обл., Клепиковский р-н, р.п. Тума, рядовой, танкист. Награжден двумя медалями «За отвагу», медалью «За победу над Германией в Великой Отечественной войне 1941–1945 гг.». Умер 11.06.1980 г.

ТЮКАРКИНА Анна Ивановна, род. в 1926 г., Рязанская обл., Клепиковский р-н, д. Иванисово, рядовой, санитарка, ранена. Умерла 20.03.2003 г.

ТЮКАРКИНА Екатерина Павловна, род. в 1918 г. Умерла 24.11.1996 г.

ТЮРИН Александр Яковлевич, род. в 1923 г., Рязанская обл., Клепиковский р-н, д. Пансурово, ст. сержант.

ТЮРИН Антон Леонтьевич, род. в 1899 г., Рязанская обл., Клепиковский р-н, д. Взвоз, рядовой.

ТЮРИН Владимир Дмитриевич, род. в 1922 г., Рязанская обл., Клепиковский р-н, д. Большая Матвеевка, старшина, командир средних танков, дважды ранен.

Награжден орденом Славы, двумя орденами Отечественной войны, медалями «За взятие Будапешта», «За освобождение Праги», «За победу над Германией в Великой Отечественной войне 1941–1945 гг.», «За победу над Японией». Умер 24.11.2000 г.

ТЮРИН Владимир Петрович, род. в 1925 г., Рязанская обл., Клепиковский р-н, д. Озерье, рядовой, стрелок, ранен. Награжден орденом Отечественной войны, медалями «За победу над Германией в Великой Отечественной войне 1941–1945 гг.», «За отвагу».

ТЮРИН Иван Андреевич, род. в 1910 г., Рязанская обл., Клепиковский р-н, д. Тамышево, рядовой.

ТЮРИН Иван Андреянович, род. в 1906 г., Рязанская обл., Клепиковский р-н, д. Большая Матвеевка, рядовой. Награжден орденами Красной Звезды, Отечественной войны, медалями «За боевые заслуги», «За оборону Сталинграда», «За взятие Берлина», «За победу над Германией в Великой Отечественной войне 1941–1945 гг.». Умер 12.02.1998 г.

ТЮРИН Иван Тимофеевич, род. в 1902 г., Рязанская обл., Клепиковский р-н, д. Большая Матвеевка, рядовой, стрелок.

ТЮРИН Петр Леонтьевич, род. в 1903 г., Рязанская обл., Клепиковский р-н, д. Взвоз, сержант.

ТЯБИН Александр Дмитриевич, род.: Рязанская обл., Клепиковский р-н, д. Наумово.

ТЯБИН Александр Михайлович, род. в 1909 г., Рязанская обл., Клепиковский р-н, д. Наумово, сержант.

ТЯБИН Иван Дмитриевич, род. в 1926 г., Рязанская обл., Клепиковский р-н, Криушинский с/с, рядовой.

ТЯПКИН Иван Кузьмич, род. в 1924 г., Рязанская обл., Клепиковский р-н, д. Мордвиново, рядовой.

У

УГЛЕВ Иван Николаевич, род. в 1925 г., Рязанская обл., Клепиковский р-н, д. Лосево, сержант.

УГЛЕВ Михаил Карпович, род. в 1909 г., Рязанская обл., Клепиковский р-н, д. Калдево, сержант. Умер 22.12.2001 г.

УГЛЕВ Николай Дмитриевич, род. в 1902 г., Рязанская обл., Клепиковский р-н, д. Ненашкино, рядовой.

УГЛОВ Сергей Семенович, род. в 1896 г., Рязанская обл., Клепиковский р-н, д. Большое Курапово, рядовой.

УДАЛОВ Андрей Михайлович, род. в 1923 г., Рязанская обл., Клепиковский р-н, д. Вельково, сержант.

УДАЛОВ Сергей Егорович, род. в 1910 г., Рязанская обл., Клепиковский р-н, д. Лихунино, рядовой.

УКЛЕЙКИН Иван Яковлевич, род. в 1914 г., Рязанская обл., Клепиковский р-н, Оськинский с/с, рядовой. Награжден медалями «За боевые заслуги», «За оборону Ленинграда», «За взятие Берлина», «За победу над Германией в Великой Отечественной войне 1941–1945 гг.».

УЛЬЯНКИН Михаил Яковлевич, род. в 1926 г., Рязанская обл., Клепиковский р-н, д. Ольгино, сержант.

УЛЬЯНОВ Андрей Николаевич, род. в 1914 г., Рязанская обл., г. Спас-Клепики, рядовой.

УРАЗОВ Василий Николаевич, род. в 1911 г., Рязанская обл., Клепиковский р-н, Оськинский с/с, рядовой.

УРАЗОВ Владимир Николаевич, род. в 1921 г., Рязанская обл., Клепиковский р-н, Оськинский с/с, рядовой. Награжден медалью «За боевые заслуги».

УРАЗОВ Владимир Николаевич, род. в 1926 г., Рязанская обл., Клепиковский р-н, с. Екшур, рядовой, артиллерист-водитель, ранен. Награжден орденом Красной Звезды, медалью «За отвагу».

УРАЗОВ Игнат Андреевич, род. в 1907 г., Рязанская обл., Клепиковский р-н, д. Порошино, рядовой.

УРАЛЬСКИЙ Михаил Сергеевич, род. в 1927 г., Рязанская обл., г. Спас-Клепики, рядовой.

УРАЛЬСКИЙ Сергей Сергеевич, род. в 1912 г., Рязанская обл., г. Спас-Клепики, рядовой.

УРАЛЬСКИЙ Федор Сергеевич, род. в 1914 г., Рязанская обл., г. Спас-Клепики, сержант.

УРУСКИН Николай Васильевич, род. в 1927 г., Рязанская обл., Клепиковский р-н, д. Голованово, рядовой.

УРЮПИН Василий Николаевич, род. в 1925 г., Рязанская обл., Клепиковский р-н, д. Пилево.

УСАНОВ Иван Васильевич, род. в 1919 г., Рязанская обл., Клепиковский р-н, д. Давыдово, сержант.

УСТИНОВ Иван Зиновьевич, род. в 1926 г., Рязанская обл., Клепиковский р-н, д. Лаптево, рядовой.

УСТИНОВ Иван Иванович, род. в 1918 г., Рязанская обл., Клепиковский р-н, Гришинский с/с, рядовой.

УСТИНОВ Николай Васильевич, род. в 1926 г., Рязанская обл., Клепиковский р-н, д. Извеково, сержант.

УСТЮКОВ Евгений Григорьевич, род. в 1927 г., Рязанская обл., Клепиковский р-н, д. Зубово, рядовой.

УТЕКИН Василий Ефимович, род. в 1918 г., Рязанская обл., Клепиковский р-н, д. Максино, старшина.

УТЕКИН Дмитрий Иванович, род. в 1911 г., Рязанская обл., Клепиковский р-н, д. Максино, сержант, связист. Награжден медалями «За оборону Москвы», «За взятие Берлина».

УТЕКИНА Наталья Васильевна, род. в 1920 г., санитарка ЭГ № 3009. Награждена медалью «За победу над Германией в Великой Отечественной войне 1941–1945 гг.». Умерла 16.02.2006 г.

УТКИН Иван Александрович, род. в 1908 г., Рязанская обл., Клепиковский р-н, д. Уткино, рядовой. Умер 4.12.1985 г.

УХИН Иван Иванович, род. в 1924 г., Рязанская обл., Клепиковский р-н, д. Черное, сержант.

УХИН Николай Иванович, род. в 1927 г., Рязанская обл., Клепиковский р-н, д. Кобылинка, рядовой.

УХИНА Анастасия Андреевна, род. в 1923 г., Рязанская обл., Клепиковский р-н, д. Ухино.

УХИНОВ Владимир Иосифович, род. в 1920 г., Рязанская обл., Клепиковский р-н, д. Ухино, рядовой, ранен. Умер 27.04.2001 г.

УХИНОВА Екатерина Петровна,



род. в 1922 г., Рязанская обл., Клепиковский р-н, с. Екшур, рядовой, медсестра.

УХЛОВСКИЙ Егор Гаврилович, род. в 1912 г., Рязанская обл., Клепиковский р-н, д. Тамышево, рядовой.

УШАНОВ Егор Григорьевич, род. в 1925 г., Рязанская обл., Клепиковский р-н, с. Екшур, рядовой, водитель.

УШАНОВ Матвей Григорьевич, род. в 1909 г., Рязанская обл., Клепиковский р-н, д. Кондаково, сержант.

УШАНОВ Федор Васильевич,



род. 1.01.1925 г., Рязанская обл., г. Спас-Клепики, сержант, танкист. Участник войны с Японией. После войны работал водителем «скорой помощи» Клепиковской ЦРБ. Умер 29.02.1996 г.

Ф

ФАДЕЕВ Александр Кондратьевич, род. в 1914 г., Рязанская обл., Клепиковский р-н, д. Калдево, сержант, танкист.

ФАДЕЕВ Анатолий Иванович, род. в 1927 г., Рязанская обл., Клепиковский р-н, р.п. Тума, рядовой.

ФАДЕЕВ Василий Васильевич, род. в 1923 г., Рязанская обл., Клепиковский р-н, д. Макеево, сержант.

ФАДЕЕВ Василий Викторович, род. в 1892 г., Рязанская обл., Клепиковский р-н, д. Макеево, рядовой.

ФАДЕЕВ Михаил Яковлевич, род. в 1901 г., Рязанская обл., Клепиковский р-н, д. Калдево, рядовой, сапожник.

ФАДЕЕВ Петр Васильевич, род. в 1922 г., Рязанская обл., Клепиковский р-н, Макеевский с/с, рядовой.

ФАДЕЕВ Петр Николаевич, род. в 1913 г., Рязанская обл., г. Спас-Клепики, мл. сержант.

ФАДЕЕВ Федор Яковлевич, род. в 1905 г., Рязанская обл., Клепиковский р-н, д. Калдево, рядовой, сапожник. Награжден медалями «За победу над Германией в Великой Отечественной войне 1941–1945 гг.», «За оборону Ленинграда».

ФАДИН Константин Васильевич, род. в 1920 г., Рязанская обл., Клепиковский р-н, д. Языково. Умер 20.12.2000 г.

ФАДИН Степан Иванович, род. в 1911 г., Рязанская обл., Клепиковский р-н, д. Бычково.

ФАЕНОВ Василий Степанович, род. в 1921 г., Рязанская обл., Клепиковский р-н, д. Гаврино.

ФАЛЕЕВ Анатолий Никанорович, род. в 1925 г., Рязанская обл., Клепиковский р-н, р.п. Тума, старшина.

ФАЛЕЕВ Виктор Иванович, род. в 1927 г., Рязанская обл., Клепиковский р-н, с. Бусаево, рядовой, артиллерист.

ФАЛЕЕВ Егор Сергеевич, род. в 1900 г., Рязанская обл., Клепиковский р-н, д. Ольгино, рядовой.

ФАЛЕЕВ Филипп Иванович, род. в 1894 г., Рязанская обл., г. Спас-Клепики, рядовой.

ФАЛЮШИН Василий Федотович, род. в 1922 г., Рязанская обл., г. Спас-Клепики, сержант.

ФАЛЮШИН Иван Васильевич, род. в 1907 г., Рязанская обл., г. Спас-Клепики, рядовой.

ФАЛЮШИНА Лидия Владимировна, род. в 1918 г., Рязанская обл., Клепиковский р-н, р.п. Тума, лейтенант, медсестра.

ФАНТАСОВ Алексей Григорьевич, род. в 1921 г., Рязанская обл., Клепиковский р-н, д. Ломакино.

ФЕДИКИН Василий Евстигнеевич, род. в 1915 г., Рязанская обл., Клепиковский р-н, д. Задне-Пилево, рядовой.

ФЕДИН Василий Семенович, род. в 1902 г., Рязанская обл., Касимовский р-н, д. Анемнясево, ст. лейтенант, инженер-сапер. Награжден двумя орденами Красной Звезды, медалями «За взятие Кенигсберга», «За взятие Берлина».

ФЕДИН Михаил Семенович, род. в 1923 г., Рязанская обл., Клепиковский р-н, д. Черное, сержант.

ФЕДИН Михаил Степанович, род. в 1925 г., Рязанская обл., Клепиковский р-н, д. Иванково, ефрейтор.

ФЕДИН Михаил Степанович, род. в 1907 г., Рязанская обл., Клепиковский р-н, с. Ершово, сержант, дважды ранен.

ФЕДИН Сергей Яковлевич, род. в 1927 г., Рязанская обл., Клепиковский р-н, д. Бычково, рядовой.

ФЕДНЕВ Владимир Денисович, род. в 1925 г.

ФЕДНЕВ Григорий Кузьмич, род. в 1918 г., Рязанская обл., Клепиковский р-н, д. Артемово, рядовой.

ФЕДНЕВ Иван Кузьмич, род. в 1922 г., Рязанская обл., Клепиковский р-н, д. Артемово, сержант. Награжден медалью «За победу над Японией».

ФЕДОРОВ Александр Андреевич, род. в 1920 г., Рязанская обл., Клепиковский р-н, д. Аристово, рядовой.

ФЕДОРОВ Александр Иванович, род. в 1924 г., Рязанская обл., Клепиковский р-н, Аристовский с/с, сержант.

ФЕДОРОВ Андрей Иванович, род. в 1912 г., Рязанская обл., Клепиковский р-н, д. Аристово, рядовой.

ФЕДОРОВ Михаил Васильевич,



род. в 1908 г., Рязанская обл., г. Спас-Клепики, музыкант-педагог. С 1934 г. – баянист в Театре Красной Армии. С 1941 г. – баянист-актер. С 1942 г. – артист 1-й категории. Участвовал в восьми фронтовых бригадах, провел 1312 концертов в годы Великой Отечественной войны. Награжден орденом Красной Звезды, многими грамотами и медалями.

ФЕДОРОВ Николай Герасимович, род. в 1921 г., Рязанская обл., Клепиковский р-н, д. Березово, сержант.

ФЕДОТКИН Кузьма Савельич, род. в 1916 г., Рязанская обл., Клепиковский р-н, д. Сосы, рядовой.

ФЕДОТКИН Николай Семенович, род. в 1925 г., Рязанская обл., Клепиковский р-н, д. Озерки, рядовой.

ФЕДОТОВ Иван Сергеевич, род. в 1918 г., Рязанская обл., Клепиковский р-н, Мамоновский с/с, рядовой.

ФЕДОТОВ Николай Степанович, род. в 1900 г., Рязанская обл., Клепиковский р-н, д. Захарово, рядовой.

ФЕДУЛИН Федор Афанасьевич, род. в 1910 г., Рязанская обл., Клепиковский р-н, д. Коренево, рядовой.

ФЕДУЛОВ Аким Дмитриевич, род. в 1923 г., Рязанская обл., Клепиковский р-н, Взвозовский с/с, ст. сержант.

ФЕДУЛОВ Антон Андреевич, род. в 1909 г., Рязанская обл., Клепиковский р-н, д. Борисово, рядовой.

ФЕДУЛОВ Василий Иванович, род. в 1900 г., Рязанская обл., Клепиковский р-н, д. Пансурово, рядовой.

ФЕДУЛОВ Дмитрий Поликарпович, род. в 1914 г., Рязанская обл., Клепиковский р-н, д. Борисово, рядовой.

ФЕДУЛОВ Федор Федорович, род. в 1899 г., Рязанская обл., Клепиковский р-н, д. Борисово, рядовой.

ФЕДУЛОВА Матрена Федоровна, род. в 1923 г., Рязанская обл., Клепиковский р-н, д. Борисово, рядовой.

ФЕДЬКИН Ефрем Агеевич, род. в 1916 г., Рязанская обл., Клепиковский р-н, д. Лаптево, рядовой.

ФЕДЮШКИН Михаил Николаевич, род. в 1924 г., Касимовский р-н, рядовой.

ФЕДЯЕВ Василий Владимирович, род. в 1921 г., Рязанская обл., Клепиковский р-н, д. Колесниково, ст. сержант, штурман бомбардировщика. Награжден орденами Красной Звезды, Отечественной войны, медалью «За взятие Берлина».

ФЕДЯЕВ Сергей Иосифович, род. в 1904 г., Рязанская обл., Клепиковский р-н, д. Колесниково.

ФЕСЕНКО Николай Александрович,



род. в 1907 г., Запорожская обл., Приазовский р-н, с. Степановка, майор, 272-я стрелковая Свирско-Померанская ордена Красной Звезды дивизия, ранен. Находился на излечении в ЭГ № 3009. Женился на медсестре Поскряковой Александре Алексеевне. После войны вместе с женой жили в г. Спас-Клепики, где он обрел вторую родину. Награжден орденом Красной Звезды. Умер в 1996 г.

ФЕСЕНКО (ПОСКРЯКОВА) Александра Алексеевна, род. в 1915 г., Рязанская обл., г. Спас-Клепики, медсестра ЭГ № 3009. С госпиталем дошла до Берлина. Была организована экскурсия в ставку Гитлера. В числе экскурсантов была и Александра Алексеевна. После войны работала в Клепиковской ЦРБ. Умерла в 1992 г.

ФЕТИСОВ Иван Васильевич, род. в 1920 г., Рязанская обл., Клепиковский р-н, д. Чуфилово, рядовой.

ФЕТИСОВ Иван Васильевич, род. в 1900 г., Рязанская обл., Клепиковский р-н, д. Акулово, рядовой, ранен. Умер 21.03.1985 г.

ФЕТИСОВ Петр Леонтьевич, род. в 1922 г., Рязанская обл.,

Клепиковский р-н, д. Акулово, сержант, механик-водитель.

ФЕТИСОВ Сергей Сергеевич, род. в 1927 г., Рязанская обл., Клепиковский р-н, д. Чуфилово, рядовой.

ФЕТИСОВА Клавдия Нестеровна, род. в 1922 г., Рязанская обл., Клепиковский р-н, д. Давыдово, рядовой.

ФИЛАТОВ Евгений Ильич, род. в 1917 г., Рязанская обл., г. Спас-Клепики, сержант.

ФИЛАТОВ Иван Ферапонтович, род. в 1909 г., Рязанская обл., Клепиковский р-н, д. Уречное, ефрейтор, командир отделения. Умер 14.04.1977 г.

ФИЛАТОВ Михаил Алексеевич, род. в 1927 г., Рязанская обл., Клепиковский р-н, д. Воронцово, ефрейтор.

ФИЛАТОВ Михаил Кузьмич, род. в 1924 г., Рязанская обл., Клепиковский р-н, д. Шаранино, сержант.

ФИЛАТОВ Николай Дмитриевич, род. в 1926 г., Рязанская обл., Клепиковский р-н, д. Воронцово, сержант.

ФИЛАТОВА Анна Кузьминична, род. в 1919 г., мл. сержант.

ФИЛИМОНОВ Иван Арсентьевич, род. в 1924 г., Рязанская обл., Клепиковский р-н, д. Колесниково, писарь при штабе.

ФИЛИМОНОВ Иван Степанович, род. в 1922 г., Рязанская обл., Клепиковский р-н, с. Криуша, рядовой, ранен. Иван Степанович родился в большой семье. Родители воспитывали девятерых детей, десятый ребенок родился во время войны.

Иван был призван в армию в 1941 году. 31 декабря 1942 года с группой разведчиков был послан за «языком». Когда возвращались с задания, начался обстрел с немецкой стороны. Ивана ранило в ногу, и по апрель 1943 года он лечился в госпитале. Затем был направлен долечиваться домой на шесть месяцев, а после излечения снова призван в армию. Демобилизован в декабре 1945 года. После войны трудился лесником в Криушинском лесничестве. Умер Иван Степанович в 2002 году, оставив о себе добрую память на селе.

ФИЛИМОНОВ Николай Владимирович, род. в 1921 г., Рязанская обл., Клепиковский р-н, р.п. Тума, мл. сержант.

ФИЛИМОНОВ Петр Арсентьевич, род. в 1921 г., Рязанская обл., Клепиковский р-н, д. Колесниково, сержант, разведчик. Награжден орденом Славы.

ФИЛИМОНОВ Сергей Арсентьевич, род. в 1914 г., Рязанская обл., Клепиковский р-н, д. Колесниково, сержант, артиллерист.

ФИЛИМОНОВ Сергей Владимирович, род. в 1924 г., Рязанская обл., Клепиковский р-н, р.п. Тума, сержант.

ФИЛИМОНОВ Филипп Арсентьевич, род.: Рязанская обл., Клепиковский р-н, д. Колесниково.

ФИЛИМОШКИН Василий Акимович, род. в 1918 г., Рязанская обл., Клепиковский р-н, д. Норино, полковник, командир зенитного полка. Награжден орденами Красной Звезды, Отечественной войны, Красного Знамени.

ФИЛИН Василий Иванович, род. в 1926 г., Рязанская обл., Клепиковский р-н, д. Миленино, рядовой, пулеметчик. Награжден орденом Красной Звезды.

ФИЛИН Григорий Алексеевич, род. в 1916 г., Рязанская обл., Клепиковский р-н, д. Миленино. Награжден медалями «За боевые заслуги», «За оборону Ленинграда».

ФИЛИН Павел Иванович, род. в 1918 г., Рязанская обл., Клепиковский р-н, д. Миленино, рядовой.

ФИЛИПКИН Тимофей Афанасьевич, род. в 1894 г., Рязанская обл., Клепиковский р-н, д. Ивкино, рядовой.

ФИЛИПКИН Юрий Тимофеевич, род. в 1926 г., Рязанская обл., Клепиковский р-н, д. Озерье, ефрейтор.

ФИЛИППОВ Александр Иванович, род. в 1909 г., Рязанская обл., Клепиковский р-н, д. Кирьяково, рядовой.

ФИЛИППОВ Александр Фадеевич, род. в 1917 г., Рязанская обл., Клепиковский р-н, д. Крутово, сержант.

ФИЛИППОВ Иван Емельянович, род. в 1909 г., Рязанская обл., г. Спас-Клепики, сержант.

ФИЛИППОВ Михаил Емельянович, род. в 1907 г., Рязанская обл., Клепиковский р-н, д. Кирьяково, сержант.

ФИЛИППОВ Павел Николаевич, род. в 1899 г., Рязанская обл., Клепиковский р-н, д. Селезнево, рядовой.

ФИЛИППОВА Прасковья Ивановна, род. в 1922 г., Рязанская

обл., Клепиковский р-н, д. Селезнево, рядовой.

ФИЛИПУШКИН Андрей Дмитриевич, род. в 1918 г., Рязанская обл., Клепиковский р-н, д. Дунино, рядовой.

ФИЛЬКОВ Василий Данилович, род. в 1927 г., Рязанская обл., Клепиковский р-н, д. Куршево, рядовой.

ФИЛЯКОВ Алексей Владимирович, род. в 1903 г., Рязанская обл., Клепиковский р-н, д. Лосево, рядовой.

ФИЛЯКОВ Иван Алексеевич, род. в 1926 г., Рязанская обл., Клепиковский р-н, д. Лосево, гв. ст. сержант.

ФИМКИН Андрей Артамонович, род. в 1922 г., Рязанская обл., Клепиковский р-н, д. Малахово, сержант.

ФИМКИН Иван Ефимович, род. в 1918 г., Рязанская обл., Клепиковский р-н, д. Савино.

ФИМКИН Иван Павлович, род. в 1922 г., Рязанская обл., Клепиковский р-н, д. Малахово, сержант.

ФИМКИН Никита Ефимович, род. в 1902 г., Рязанская обл., Клепиковский р-н, д. Желудково, сержант, командир отделения. Награжден медалями «За боевые заслуги», «За победу над Германией в Великой Отечественной войне 1941–1945 гг.», «За победу над Японией».

ФИМКИН Николай Никитович, род. в 1925 г., Рязанская обл., Клепиковский р-н, д. Солововo, старшина.

ФОКИН (ФОМИН) Александр Дмитриевич, род. в 1913 г., Рязанская обл., Клепиковский р-н, Аристовский с/с, рядовой.

ФОКИН Андрей Иванович, род. в 1909 г., Рязанская обл., Клепиковский р-н, д. Ломакино, рядовой, снайпер, ранен.

ФОКИН Андрей Иванович, род. в 1907 г., Рязанская обл., Клепиковский р-н, д. Сонино.

ФОКИН (ФОМИН) Василий Иванович, род. в 1906 г., Рязанская обл., Клепиковский р-н, д. Лосево, рядовой.

ФОКИН Иван Лаврентьевич, род. в 1910 г., Рязанская обл., Клепиковский р-н, д. Ханино, рядовой.

ФОКИН Иван Федорович, род. в 1926 г., Рязанская обл., Клепиковский р-н, д. Чечево, сержант.

ФОКИН Сергей Никитович, род. в 1919 г., Рязанская обл., Клепиковский р-н, д. Сонино, сержант.

ФОКИН Степан Петрович, род. в 1918 г., Рязанская обл., Клепиковский р-н, д. Ломакино, старшина, ранен. Награжден орденом Славы.

ФОЛОМЕЕВ Николай Васильевич, род. в 1901 г., Рязанская обл., Клепиковский р-н, с. Криуша, сержант.

ФОМИН Алексей Петрович, род. в 1905 г., Рязанская обл., Клепиковский р-н, Аристовский с/с, сержант.

ФОМИН Георгий Иванович, род.: Рязанская обл., Клепиковский р-н, д. Уткино.

ФОМИН Георгий Кузьмич, род. в 1907 г., Рязанская обл., Клепиковский р-н, д. Тимохино, рядовой.

ФОМИН Иван Владимирович, род. в 1910 г., Рязанская обл., Клепиковский р-н, Аристовский с/с, рядовой.

ФОМИН Иван Никитович, род. в 1901 г., Рязанская обл., Клепиковский р-н, д. Уткино, рядовой, ранен. Награжден двумя медалями «За отвагу», медалью «За победу над Германией в Великой Отечественной войне 1941–1945 гг.».

ФОМИН Иван Петрович, род. в 1924 г., Рязанская обл., Клепиковский р-н, Тимохинский с/с, сержант.

ФОМИНА Валентина Степановна, род. в 1924 г., Рязанская обл., Клепиковский р-н, д. Тамышево, сержант.

ФОМИНОВ Михаил Яковлевич, род. в 1926 г., Рязанская обл., Клепиковский р-н, д. Лосево, рядовой.

ФОМИЧЕВ Иван Алексеевич, род. в 1903 г., Рязанская обл., Клепиковский р-н, д. Муночь, рядовой.

ФОМИЧЕВ Иван Сергеевич, род. в 1910 г., Рязанская обл., Клепиковский р-н, д. Филотово.

ФОНИН Иван Мартынович, род. в 1911 г., Рязанская обл., Клепиковский р-н, д. Горячкино, рядовой.

ФОНИЧКИН Федор Васильевич, род. в 1895 г., Рязанская обл., Клепиковский р-н, д. Бычково.

ФОНЬКИН Захар Захарович, род. в 1921 г., Рязанская обл., Клепиковский р-н, Озерьевский с/с, рядовой.

ФОНЬКИН Андрей Захарович, род. в 1923 г., Рязанская обл.,

Клепиковский р-н, д. Озерье. Награжден орденом Красной Звезды. Умер 24.05.2004 г.

ФОНЬКИН Владимир Платонович, род. в 1927 г., Рязанская обл., г. Спас-Клепики, сержант.

ФОНЬКИН Григорий Акимович, род. в 1903 г., Рязанская обл., Клепиковский р-н, д. Озерье, рядовой. Награжден медалями «За взятие Берлина», «За победу над Германией в Великой Отечественной войне 1941–1945 гг.».

ФОТУШКИН Павел Васильевич, род. в 1910 г.

ФРОЛОВ Андрей Петрович, род. в 1924 г., Рязанская обл., Клепиковский р-н, д. Лосево, рядовой.

ФРОЛОВ Владимир Ионович, род. в 1925 г., Рязанская обл., Клепиковский р-н, р.п. Тума, ст. сержант.

ФРОЛОВ Григорий Изотович, род. в 1927 г., Рязанская обл., Клепиковский р-н, д. Сосы, сержант.

ФРОЛОВ Иван Родионович, род. в 1925 г., Рязанская обл., Клепиковский р-н, д. Егорово, ст. лейтенант, командир взвода, ранен.



Призван в армию в 1943 году, в 36-й запасной стрелковый полк. «...Шел 1943 год, – вспоминает Иван Родионович. – Нас, семнадцатилетних ребят, провожали в армию. Ехали в часть в теплушках. 36-й запасной полк размещался в Удмуртии. Меня распределили в минометный батальон. После шестимесячного обучения отправили на Юго-Западный фронт».

В 20-х числах октября 1943 года части 333-й стрелковой дивизии, в составе которой находился курсант роты младших командиров И.Р. Фролов, подошли к Днепру. Противоположный берег, занятый противником, едва просматривался. Командование дивизии сформировало отряд из 300 человек, в который вошла и отдельная учебная рота. По замыслу отряд должен был быть в два часа ночи на вражеском берегу и захватить плацдарм.

«В назначенное время на двух понтонах, которые буксировал речной катер, отряд отчалил от берега, но через несколько минут катер повернул назад. Как потом выяснилось, машинист не смог преодолеть страх. С новым мотористом переправу начали с опозданием на три часа. Когда катер вышел на середину реки, в воздух взметнулись ракеты противника и осветили водную гладь. Десант был обнаружен... Немцы открыли ураганный артиллерийско-пулеметный огонь. Катер сел на мель, и бойцы, прыгая в холодную днепровскую воду, с криками «Ура!» устремились на берег, ворвались в траншеи противника и в рукопашной схватке выбили из них немцев. Так был захвачен небольшой плацдарм, который удерживали потом в течение почти трех суток. Все попытки командования переправить нам подкрепление не увенчались успехом. Только наша артиллерия с того берега помогала бойцам отражать неоднократные атаки вражеской пехоты и танков.

После отражения очередной атаки врага, перебегая по траншее, увидел телефонный аппарат и рядом убитого солдата – артиллерийского корректировщика. Владея знаниями ведения огня, занял место погибшего и справился с задачей.

На исходе третьих суток, перед рассветом, к отряду прорвался катер с подкреплением. Сразу же пришлось вступить в бой. Так нашим удалось захватить вторую линию траншей противника, расширить плацдарм и продвинуться вглубь».

За переправу через Днепр, захват плацдарма и бои по его удержанию Иван Родионович Фролов награжден орденом Боевого Красного Знамени.

После этих боев его направили на фронтовые курсы младших лейтенантов, по окончании которых, уже офицером, командиром стрелкового взвода, а затем командиром взвода 82-миллиметровых минометов вновь шел дорогами войны. День Победы Иван Родионович встретил в австрийском городе Линц.

Награжден орденами Красной Звезды, Отечественной войны II степени, медалями «За взятие Будапешта», «За взятие Вены», «За победу над Германией в Великой Отечественной войне 1941–1945 гг.», болгарской медалью «За участие в Отечественной войне 1944–1945 гг.».

ФРОЛОВ Иван Фролович, род. в 1923 г., Рязанская обл., Клепиковский р-н, Калдевский с/с, рядовой.

ФРОЛОВ Павел Петрович, род. в 1926 г., Рязанская обл., Клепиковский р-н, д. Лосево, рядовой.

ФРОЛОВ Федор Корнеевич, род. в 1914 г., Рязанская обл., Клепиковский р-н, д. Ершовские Выселки.

ФРОЛУШКИН Сергей Ананьевич, род. в 1899 г., Рязанская обл., Клепиковский р-н, д. Беломутово, рядовой.

Х

ХАЕВ Иван Васильевич, род. в 1913 г., Рязанская обл., г. Спас-Клепики, ефрейтор.

ХАЕВ Иван Иванович, род. в 1909 г., Рязанская обл., Клепиковский р-н, д. Каверино, рядовой.

ХАЛАМЦЕВ Василий Николаевич, род. в 1911 г., Рязанская обл., г. Спас-Клепики, сержант.

ХАЛЧЕВ Алексей Егорович, род. в 1927 г., Рязанская обл., Клепиковский р-н, д. Волчково, рядовой, ранен.

ХАЛЧЕВ Алексей Кириллович, род. в 1927 г., Рязанская обл., Клепиковский р-н, д. Волчково, рядовой, артиллерист. Умер 19.12.1987 г.

ХАЛЧЕВ Алексей Панкратович, род. в 1924 г., Рязанская обл., Клепиковский р-н, д. Волчково, артиллерист, дважды ранен.

ХАЛЧЕВ Алексей Потапович, род. в 1923 г., Рязанская обл., Клепиковский р-н, д. Волчково, танкист, дважды ранен. Награжден орденом Отечественной войны, медалью «За Победу над Германией в Великой Отечественной войне 1941–1945 гг.».

ХАЛЧЕВ Василий Данилович, род. в 1923 г., Рязанская обл., Клепиковский р-н, д. Волчково, ранен.

ХАЛЧЕВ Иван Викторович, род. в 1923 г., Рязанская обл., Клепиковский р-н, д. Волчково, рядовой, радист.

ХАЛЧЕВ Иван Григорьевич, род. в 1905 г., Рязанская обл., Клепиковский р-н, д. Волчково, рядовой, ранен.

ХАЛЧЕВ Иван Дементьевич, род. в 1925 г., Рязанская обл., Клепиковский р-н, д. Волчково.

ХАЛЧЕВ Николай Егорович, род. в 1921 г. Умер 22.09.1980 г. Награжден медалью «За оборону Ленинграда».

ХАЛЧЕВ Степан Дементьевич, род. в 1916 г., Рязанская обл., Клепиковский р-н, д. Волчково.

ХАПИН Егор Никитович, род. в 1922 г., Рязанская обл., Клепиковский р-н, д. Андроново, рядовой.

ХАРИТОНОВ Алексей Михайлович, род. в 1923 г., Рязанская обл., Клепиковский р-н, д. Иваково, рядовой.

ХАРИТОНОВ Владимир Игнатьевич, род. в 1926 г., Рязанская обл., Клепиковский р-н, д. Коренево, матрос.

ХАРИТОНОВ Тарас Иванович, род. в 1901 г., Рязанская обл., Клепиковский р-н, д. Взвоз, рядовой.

ХАРЛАМОВ Анатолий Дмитриевич, род. в 1924 г., Рязанская обл., Клепиковский р-н, д. Романово, ст. сержант.

ХАРЛАМОВ Иван Иванович, род.: Рязанская обл., Клепиковский р-н, д. Уречное.

ХАРЛАМОВ Михаил Иванович, род. в 1926 г., Рязанская обл., Клепиковский р-н, д. Черное, рядовой.

ХАРЛАМОВ Михаил Тихонович, род. в 1926 г., Рязанская обл., Клепиковский р-н, д. Мамасево, ефрейтор.

ХАРЛАМОВ Федор Сергеевич, род. в 1910 г.

ХАРЛАМОВ Яков Петрович, род.: Рязанская обл., Клепиковский р-н, д. Уречное.

ХАРЛАПОВ Иван, род.: Рязанская обл., Клепиковский р-н, д. Плишкино.

ХАРЬКОВ Данил Исаевич, род. в 1914 г., Рязанская обл., Клепиковский р-н, д. Колесниково, лейтенант. Награжден орденом Отечественной войны. Умер 14.11.2001 г.

ХАРЬКОВ Иван Андреевич, род. в 1895 г., Рязанская обл., Клепиковский р-н, с. Малахово, сержант. Умер 13.02.1972 г.

ХАРЬКОВ Иван Иванович, род. в 1918 г., Рязанская обл., Клепиковский р-н, д. Малахово, ст. сержант, стрелок, наводчик орудия. Награжден медалями «За отвагу», «За боевые заслуги», «За оборону Советского Заполярья», «За Победу над Германией в Великой

Отечественной войне 1941–1945 гг.». Умер 14.02.2001 г.

ХАРЬКОВ Иван Исаевич, род. в 1918 г., Рязанская обл., Клепиковский р-н, д. Колесниково, рядовой, стрелочник, ранен. Награжден медалью «За отвагу». Умер 16.09.1967 г.

ХАРЬКОВ Семен Илларионович, род. в 1919 г.

ХАРЬКОВ Тимофей Акимович, род. в 1898 г., Рязанская обл., Клепиковский р-н, п. Октябрь, рядовой, сапер. Награжден орденом Красной Звезды, медалью «За взятие Будапешта».

ХАРЬКОВ Федор Терентьевич, род. в 1916 г., Рязанская обл., Клепиковский р-н, д. Колесниково, рядовой, автоматчик, ранен.

ХВАЛИН Иван Акимович, род. в 1920 г., Рязанская обл., Клепиковский р-н, д. Зимницы, рядовой.

ХВАЛИН Михаил Акимович, род. в 1923 г., Рязанская обл., Клепиковский р-н, д. Тимохино, рядовой.

ХВАТОВ Григорий Миронович, род. в 1905 г., Рязанская обл., Клепиковский р-н, д. Филатово, рядовой.

ХВОСТИКОВ Алексей Тимофеевич, род. в 1924 г., Рязанская обл., Клепиковский р-н, д. Лихунино, рядовой.

ХВОСТОВ Дмитрий Федорович, род. в 1925 г., Рязанская обл., Клепиковский р-н, д. Мамасево, ефрейтор.

ХИМУШИН Иван Григорьевич, род. в 1907 г., Рязанская обл., Клепиковский р-н, д. Княжи.

ХЛАМЦОВ Георгий Агеевич, род. в 1914 г., Рязанская обл., Клепиковский р-н, с. Криуша, рядовой.

ХЛЕБНИКОВ Иван Иванович, род. в 1921 г., Рязанская обл., Клепиковский р-н, р.п. Тума, сержант.

ХЛОДОВ Иван Степанович, род. в 1916 г., Рязанская обл., Клепиковский р-н, Аристовский с/с, сержант.

ХЛОПОВ Василий Васильевич, род. в 1919 г., Рязанская обл., Клепиковский р-н, д. Пансурово, рядовой.

ХЛОПЦЕВ Петр Павлович, род. в 1908 г., Рязанская обл., Клепиковский р-н, д. Дмитриево. Награжден медалями «За оборону Москвы», «За Победу над Германией в Великой Отечественной войне 1941–1945 гг.».

ХЛОПЦЕВ Петр Семенович, род. в 1905 г., Рязанская обл., Клепиковский р-н, д. Дмитриево.

ХЛОПЦЕВ Тимофей Мартынович, род. в 1918 г., Рязанская обл., Клепиковский р-н, д. Дмитриево, старшина, командир береговой минометной батареи. Награжден орденом Красной Звезды.

ХЛЯМИН Андрей Васильевич, род. в 1900 г., Рязанская обл., Клепиковский р-н, д. Посерда, рядовой.

ХЛЯМИН Леонид Андреевич, род. в 1927 г., Рязанская обл., Клепиковский р-н, д. Черное, рядовой.

ХЛЯМИН Николай Андреевич, род. в 1925 г., Рязанская обл., Клепиковский р-н, д. Черное, рядовой, стрелок-снайпер, ранен.

ХЛЯМИНА Прасковья Демьяновна, род. в 1921 г., сержант.

ХОБОЧЕВ Андрей Егорович, род. в 1926 г., Рязанская обл., Клепиковский р-н, Оськинский с/с, мл. сержант.

ХОБОЧЕВ Иван Ильич, род. в 1900 г., Рязанская обл., Клепиковский р-н, д. Порошино, рядовой.

ХОЛОДАЕВ Иван Степанович, род. в 1908 г., Рязанская обл., Клепиковский р-н, д. Колесниково, ранен.

ХОЛОДИЛИН Терентий Акимович, род. в 1913 г., Рязанская обл., Клепиковский р-н, д. Тимохино, рядовой.

ХОЛОДОВ Владимир Михайлович, род. в 1924 г., Рязанская обл., Клепиковский р-н, д. Мамоново, сержант.

ХОМУТОВ Афанасий Филиппович, род. в 1921 г., Рязанская обл., Клепиковский р-н, д. Верея, рядовой.

ХОМУТОВ Дмитрий Филиппович, род. в 1923 г., Рязанская обл., Клепиковский р-н, д. Верея, мл. сержант, радиотелефонист, разведчик. Награжден орденом Отечественной войны, медалями «За взятие Кенигсберга», «За боевые заслуги», «За отвагу», «За Победу над Германией в Великой Отечественной войне 1941–1945 гг.», «За Победу над Японией». Умер 20.02.1986 г.

ХОМУТОВ Серафим Егорович, род. в 1907 г., Рязанская обл., Клепиковский р-н, д. Верея, рядовой.



ХОРЕВ Егор Дмитриевич, род. в 1913 г., Рязанская обл.,

Клепиковский р-н, д. Шульгино, сержант.

ХОРЕВ Кузьма Дмитриевич, род. в 1915 г., Рязанская обл., Клепиковский р-н, д. Уткино.

ХОРОМИН Василий Сергеевич, род. в 1921 г., Рязанская обл., Клепиковский р-н, Давыдовский с/с, рядовой.

ХОХЛОВ Василий Максимович, род. в 1926 г., Рязанская обл., Клепиковский р-н, д. Малое Дарьино, сержант.

ХОХЛОВ Иван Максимович, род. в 1914 г., Рязанская обл., Клепиковский р-н, д. Макеево, сержант.

ХОХЛОВ Сергей Терентьевич, род. в 1899 г., Рязанская обл., Клепиковский р-н, д. Макеево, сержант.

ХРАМОВ Василий Степанович, род. в 1923 г., Рязанская обл., Клепиковский р-н, д. Голованово, сержант.

ХРАМОВ Виктор Иванович, род. в 1925 г., Рязанская обл., Клепиковский р-н, д. Корякино, автомеханик.

ХРАМОВ Владимир Иванович, род. в 1927 г., Рязанская обл., г. Спас-Клепики, сержант.

ХРАМОВ Павел Тимофеевич, род. в 1921 г. Награжден медалью «За отвагу».

ХРАМОВА Екатерина Петровна, род. в 1921 г., Рязанская обл., Клепиковский р-н, д. Взвоз, рядовой.

ХРАПЧИКОВ Ион Мартынович, род. в 1906 г., Рязанская обл., Клепиковский р-н, с. Спирино.

ХРЕНОВ Николай Васильевич, род. в 1922 г., Рязанская обл., Клепиковский р-н, д. Извеково, рядовой.

ХРЕНОВ Яков Акимович, род. в 1919 г., Рязанская обл., Клепиковский р-н, р.п. Тума, рядовой.

ХРИСТОФОРОВ Алексей Ефремович, род. в 1926 г., Рязанская обл., Клепиковский р-н, д. Сноxино, рядовой.

ХРОМОВ Александр Ефимович, род. в 1909 г., Рязанская обл., Клепиковский р-н, д. Прасковьино, рядовой.

ХРОМОВ Андрей Семенович, род. в 1917 г., Рязанская обл., Клепиковский р-н, д. Егорово, сержант.

ХРОМОВ Афанасий Алексеевич, род. в 1908 г., Рязанская обл., Клепиковский р-н, д. Муночь, сержант.

ХРОМОВ Григорий Иванович, род. в 1914 г., Рязанская обл., Клепиковский р-н, д. Мягково.

ХРОМОВ Иван Иванович, род. в 1912 г.

ХРОМОВ Иван Маркович, род. в 1911 г., Рязанская обл., Клепиковский р-н, д. Томаково, сержант.

ХРОМОВ Иван Николаевич, род. в 1921 г., Рязанская обл., Клепиковский р-н, д. Лосево, мл. сержант.

ХРОМОВ Михаил Васильевич, род. в 1905 г., Рязанская обл., Клепиковский р-н, д. Аверкиево, рядовой.

ХРОМОВ Михаил Иванович, род. в 1925 г., Рязанская обл., Клепиковский р-н, д. Дунино, ст. сержант.

ХРОМОВ Николай Иванович, род. в 1925 г., Рязанская обл., Клепиковский р-н, д. Мягково, ранен.

ХРОМОВ Павел Григорьевич, род. в 1914 г., Рязанская обл., Клепиковский р-н, д. Аверкиево, рядовой.

ХРОМОВ Петр Минаевич, род. в 1923 г., Рязанская обл., Клепиковский р-н, Гришинский с/с, рядовой.

ХРОМОВ Федор Иосифович, род. в 1916 г., Рязанская обл., г. Спас-Клепики, рядовой.

ХРУСТАЛЕВ Михаил Иванович, род. в 1918 г., Рязанская обл., Клепиковский р-н, с. Криуша, мл. сержант.

Ц

ЦАЛКО Семен Корнеевич, род. в 1920 г., Белорусская ССР, Палесская обл., д. Секеречи, рядовой, стрелок, дважды ранен. Награжден орденом Отечественной войны, медалями «За отвагу», «За победу над Германией в Великой Отечественной войне 1941–1945 гг.».

ЦАРЕВ Александр Евдокимович, род. в 1906 г., Рязанская обл., Клепиковский р-н, д. Тамышево, сержант.

ЦАРЕВ Александр Иванович, род. в 1927 г., Рязанская обл., Клепиковский р-н, р.п. Тума, рядовой.

ЦАРЕВ Валентин Петрович, род. в 1926 г., Рязанская обл., Клепиковский р-н, д. Тамышево, сержант.

ЦАРЕВ Дмитрий Иванович, род. в 1922 г., рядовой, ранен.



В сентябре 1941 года девятнадцатилетний Дмитрий был призван в армию. До 1942 года находился в учебном лагере. Направлен в 102-ю танковую бригаду десантников 2-го Белорусского фронта. Освобождал Курск, Орел.

Участвовал в сражении на Курской дуге, за что был награжден медалью «За отвагу».

Из воспоминаний Дмитрия Ивановича: «Когда наша часть подошла к Бобруйску, он уже был окружен дивизиями Красной Армии. Мы окопались недалеко от леса. А немцы в это время пошли на прорыв. Командир указал на наступающую немецкую пехоту и отдал приказ: «Стоять до последнего патрона!». С криками «Ура!» мы побежали за танками. А после этого ничего не помню... Очнулся в окопе – одному бойцу ногу оторвало, другой – подо мной. Плечо у меня перебито. Хотел вылезти из ямы, а кровь хлыщет, снаряды падают рядом. Все-таки встал, хотел идти. И тут опять выстрел... Я упал...»

С боями прошел всю Белоруссию, до Варшавы не дошел 14 километров. 26 июля 1944 года был тяжело ранен.

Я будто вижу этот бой:
Летит шальной свинец,
Нас от беды закрыв собой,
Вдруг падает боец.
Быть может, это прадед мой
В смертельном том огне
Россию заслонил собой,
Чтоб жить тебе и мне.

(Екатерина Лунина)

Награжден орденом Отечественной войны I степени, медалью «За отвагу».

После войны вернулся Дмитрий в родное село, продолжил свое любимое дело – растил и охранял лес. За свой мирный труд Дмитрий Иванович был награжден знаком «За сбережение и приумножение лесных богатств РСФСР», знаком «За долголетнюю и безупречную службу в Государственной лесной охране СССР». Умер в мае 2007 года.

ЦАРЕВ Степан Васильевич, род. в 1906 г., Рязанская обл., Клепиковский р-н, д. Иншаково, рядовой.

ЦАРЕВА Антонина Григорьевна, род. в 1924 г., Рязанская обл., Клепиковский р-н, д. Ханино, рядовой.

ЦВЕТКОВ Василий Иванович,

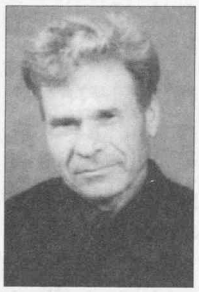

род. 28.12.1911 г., Рязанская обл., Клепиковский р-н, д. Мордвиново, сержант, шофер-электромеханик, ранен, контужен. В октябре 1941 года призван на фронт и направлен в 170-ю стрелковую дивизию. Первое боевое крещение получил в Брянских лесах. На знаменитой военной «полуторке» подвозил снаряды и мины к передовой линии фронта, забирая обратно раненых бойцов. На страницах фронтовых газет печатались стихи, очерки, корреспонденции военкора Василия Цветкова. Победу встретил в Кенигсберге в должности шофера-электромеханика радиостанции 422-го отдельного Штеттинского

ордена Красной Звезды батальона связи. Награжден орденом Отечественной войны II степени, медалями «За освобождение Варшавы», «За боевые заслуги», «За победу над Германией в Великой Отечественной войне 1941–1945 гг.». Имел 20 благодарственных грамот Верховного Главнокомандующего. Вернулся в родную Туму в день своего рождения, 28 декабря 1945 г. Работал в тумской районной газете «Призыв». Журналист, поэт, публицист. Вышло из печати три сборника его стихов (третий – после его смерти). Выпущены две грампластинки с песнями на стихи Василия Цветкова. Умер 19.02.1992 г.

И первым на ратное дело
Ушел добровольцев отряд –
Семнадцать парней загорелых,
Мордвиновских дружных ребят.

(Из стихотворения В.И. Цветкова)

ЦВЕТКОВ Иван Иванович, род. 10.09.1916 г., Рязанская обл., Клепиковский р-н, д. Мордвиново, капитан.



Участвовал в войне с Финляндией. Сражались зимой в белых маскхалатах, чтобы сливаться с заснеженным лесом. Передвигались на лыжах. Стрелки совершали скрытые переходы в тылу противника, а это было очень опасно. Финны сажали своих снайперов на деревья, и те, одетые в белые маскхалаты, могли часами ожидать противника совершенно неподвижно. Охотниками они были отменными, и глазомер у них отличный. И вот, увидев движущихся лыжников, они начинали выбивать их по одному. Наши войска выполнили свою задачу, и граница с Финляндией была отодвинута от Ленинграда. За боевые заслуги в этой войне заместитель политрука роты И.И. Цветков был награжден орденом Боевого Красного Знамени.

На фронтах Великой Отечественной войны – с 13 августа 1941 г. Война отнимает жизни у людей, навсегда разводит их в разные стороны, но вдруг происходят чудесные встречи, в которые с трудом верится. Так, в 1943 году встретились два брата-фронтовика Иван Иванович Цветков и Василий Иванович Цветков. И до конца войны братья больше не расставались, так как объединились группировки войск.

Награжден орденом Отечественной войны II степени, медалями «За боевые заслуги», «За оборону Москвы», «За освобождение Варшавы», «За победу над Германией в Великой Отечественной войне 1941–1945 гг.». Умер 21.02.1991 г.

ЦВЕТКОВ Сергей Григорьевич, род. в 1916 г., Рязанская обл., Клепиковский р-н, д. Филино, сержант.

ЦИБИКОВ Андрей Васильевич, род. в 1910 г., Рязанская обл., Клепиковский р-н, д. Ивкино, рядовой.

ЦИБИКОВ Иван Владимирович, род. в 1916 г., Рязанская обл., Клепиковский р-н, д. Селезнево, сержант.

ЦИБИКОВА Мария Кузьминична, род. в 1922 г., Рязанская обл., Клепиковский р-н, д. Ивкино, сержант.

ЦЫБИКОВ Иван Иосифович, род. в 1924 г., Рязанская обл., Клепиковский р-н, д. Киряево, рядовой.

ЦЫБИКОВ Николай Кузьмич, род. в 1927 г., Рязанская обл., Клепиковский р-н, д. Черное, матрос.

ЦЫБИКОВ Степан Сергеевич, род. в 1924 г., Рязанская обл., Клепиковский р-н, д. Ково.

ЦЫГАНОВ Александр Васильевич, род. в 1926 г., Рязанская обл., Клепиковский р-н, д. Тамышево, сержант.

ЦЫГАНОВ Андрей Иванович, род. в 1919 г., Рязанская обл., Клепиковский р-н, д. Борисково, рядовой.

ЦЫГАНОВ Василий Калистратович, род. в 1892 г., Рязанская обл., Клепиковский р-н, д. Тамышево, сержант.

ЦЫГАНОВ Василий Леонтьевич, род. в 1917 г., Рязанская обл., Клепиковский р-н, д. Малое Дарьино, сержант.

ЦЫГАНОВ Григорий Илларионович, род. в 1909 г., Рязанская обл., Клепиковский р-н, д. Тамышево, рядовой.

ЦЫГАНОВ Дмитрий Иванович, род. в 1926 г., Рязанская обл., Клепиковский р-н, д. Тамышево, рядовой.

ЦЫГАНОВ Дмитрий Иванович, род. в 1927 г., Рязанская обл., Клепиковский р-н, Озерьевский с/с, мл. сержант.

ЦЫГАНОВ Иван Ефремович, род. в 1924 г., Рязанская обл., Клепиковский р-н, д. Ненашкино, сержант.

ЦЫГАНОВ Николай Тимофеевич, род. в 1911 г., Рязанская обл., Кле-

пиковский р-н, д. Борисково, рядовой, стрелок. Умер 21.05.2004 г.

ЦЫГАНОВ Петр Иванович, род. в 1924 г., Рязанская обл., Клепиковский р-н, д. Борисково, рядовой.

ЦЫНАРЕВ Григорий Максимович, род. в 1920 г., Рязанская обл., г. Спас-Клепики, сержант.

ЦЫНАРЕВ Григорий Павлович, род. в 1898 г., Рязанская обл., Клепиковский р-н, д. Малое Дарьино, рядовой.

ЦЫПЛЕНКОВ Александр Иванович, род. в 1921 г., Ульяновская обл., Мелеховский р-н, с. Бригадировка, мл. лейтенант, ранен. Награжден орденом Отечественной войны, медалью «За победу над Германией в Великой Отечественной войне 1941–1945 гг.».

ЦЫРКОВ Александр Иванович, род. в 1927 г., Рязанская обл., Клепиковский р-н, р.п. Тума, мл. сержант.

Ч

★ **Герой Советского Союза**

ЧАБУНИН Иван Федорович, род. 1.09.1909 г., Рязанская обл., Клепиковский р-н, д. Беломутово, полковник.

ЧАЕВ Егор Михайлович, род. в 1919 г., Рязанская обл., Клепиковский р-н, д. Киряево, рядовой.

ЧАЧКОВ Иван Петрович, род. в 1908 г., Рязанская обл., Клепиковский р-н, д. Алтухово, рядовой.

ЧЕБОТАРЕВ Иван Игнатьевич, род. в 1912 г., Рязанская обл., г. Спас-Клепики, рядовой.

ЧЕБУКИН Егор Исаевич, род. в 1918 г., Рязанская обл., г. Спас-Клепики, рядовой.

ЧЕБУКИН Николай Егорович, род. в 1925 г., Рязанская обл., Клепиковский р-н, д. Лаптево, рядовой.

ЧЕВЫРИН Алексей Никитович, род. в 1927 г., Рязанская обл., Клепиковский р-н, д. Ветчаны, рядовой.

ЧЕВЫРИН Михаил Никитович, род. в 1924 г., Рязанская обл., Клепиковский р-н, д. Ветчаны, рядовой.

ЧЕКАЛСЫКОВА Акулина Сидоровна, род. в 1922 г., Рязанская обл., Клепиковский р-н, д. Макеево, рядовой.

ЧЕКИН Николай Николаевич, род. в 1918 г., Костромская обл. г. Макарьев, лейтенант, командир стрелковой роты, дважды ранен. Награжден медалями «За боевые заслуги», «За победу над Германией в Великой Отечественной войне 1941–1945 гг.».

ЧЕКЛЯНОВ Иван Иванович, род. в 1926 г., Рязанская обл., Клепиковский р-н, д. Ершово, рядовой.

ЧЕКМАРЕВ Василий Андреевич, род. в 1921 г., Рязанская обл., Клепиковский р-н, Тюковский с/с, рядовой.

ЧЕКМАРЕВ Михаил Харитонович, род. в 1899 г., Рязанская обл., Клепиковский р-н, д. Владычино, рядовой.

ЧЕКУНОВ Николай Иванович, род. в 1915 г.

ЧЕРВАКОВ Михаил Васильевич, род. в 1918 г., гв. лейтенант, ранен. Награжден орденом Отечественной войны.

ЧЕРВАКОВА Августина Васильевна, род. в 1923 г.

ЧЕРВОНЦЕВ Алексей Егорович, род. в 1911 г., Рязанская обл., Клепиковский р-н, д. Кузино, сержант.

ЧЕРВОНЦЕВ Егор Егорович, род. в 1905 г., Рязанская обл., г. Спас-Клепики, рядовой.

ЧЕРВОНЦЕВА Мария Степановна, род. в 1924 г., Рязанская обл., Клепиковский р-н, д. Лосево, рядовой.

ЧЕРЕМИСИНОВ Анатолий Трофимович, род. в 1928 г., Курская обл., Горшечинский р-н, с. Гологузовка.

ЧЕРЕНКОВ Анатолий Михайлович, род. в 1926 г., Рязанская обл., г. Спас-Клепики, сержант.

ЧЕРЕНКОВ Михаил Андреевич, род. в 1924 г., Рязанская обл., Клепиковский р-н, Ушморский с/с, ст. сержант.

ЧЕРКЕС Степан Васильевич, род. в 1910 г., Рязанская обл., Клепиковский р-н, с. Криуша, рядовой.

ЧЕРНИКОВ Андрей Степанович, род. в 1904 г., Рязанская обл., Клепиковский р-н, д. Сергеево, рядовой.

ЧЕРНИКОВ Владимир Тихонович, род. в 1921 г., Рязанская обл., Клепиковский р-н, Оськинский с/с, рядовой.

ЧЕРНОВ Александр Андреевич, род. в 1914 г., Рязанская обл., Клепиковский р-н, с. Тюково. Умер 09.03.1998 г.

ЧЕРНОВ Александр Матвеевич, род. в 1912 г., Рязанская обл., Клепиковский р-н, Тюковский с/с, сержант. Умер 27.11.2004 г.

ЧЕРНОВ Александр Петрович, род. в 1910 г., Рязанская обл., Клепиковский р-н, с. Криуша, сержант.

ЧЕРНОВ Василий Сергеевич, род. в 1923 г., Рязанская обл., Клепиковский р-н, с. Тюково. Умер 24.01.1978 г.

ЧЕРНОВ Владимир Петрович, род. в 1925 г., Рязанская обл.,

Клепиковский р-н, д. Кобылинка, рядовой.

ЧЕРНОВ Георгий Андреевич, род. в 1918 г., Рязанская обл., Клепиковский р-н, д. Тюково, рядовой.

ЧЕРНОВ Дмитрий Иванович, рядовой.

ЧЕРНОВ Матвей Акимович, род. в 1909 г., Рязанская обл., Клепиковский р-н, Тюковский с/с, сержант.

ЧЕРНОВ Михаил Иванович, род. в 1899 г., Рязанская обл., Клепиковский р-н, д. Тюково, рядовой.

ЧЕРНОВ Николай Михайлович, род. в 1927 г., Рязанская обл., Клепиковский р-н, Тюковский с/с, ст. сержант.

ЧЕРНОМЫРДИН Николай Егорович, род. в 1925 г., Рязанская обл., Клепиковский р-н, д. Лаптево, сержант.

ЧЕРНЫШОВ Василий Никифорович, род. в 1923 г., Рязанская обл., Клепиковский р-н, д. Горы, сержант.

ЧЕРНЯЕВ Василий Андреевич, род. в 1924 г., Рязанская обл., Клепиковский р-н, Ушморский с/с, сержант.

ЧЕРНЯЕВ Василий Яковлевич, род. в 1893 г., Рязанская обл., Клепиковский р-н, д. Муночь, рядовой.

ЧЕРНЯЕВ Дмитрий Иванович, род. в 1918 г., Рязанская обл., Клепиковский р-н, д. Фомино, рядовой.

ЧЕРНЯКОВ Александр Егорович, род. в 1907 г., Рязанская обл., Клепиковский р-н, д. Мамасево. Награжден медалями «За победу над Германией в Великой Отечественной войне 1941–1945 гг.», «За оборону Москвы».

ЧЕРНЯКОВ Михаил Кузьмич, род. в 1920 г., Рязанская обл., Клепиковский р-н, д. Неверово, сержант.

ЧЕРНЯШКИН Владимир Федорович, род. в 1923 г., Рязанская обл., Клепиковский р-н, д. Киряево, мл. сержант, пограничник. Умер 29.12.2006 г.

ЧЕРПАЛКИН Федор Фролович, род. в 1920 г., Рязанская обл., Клепиковский р-н, д. Парфеново, рядовой.

ЧЕСНОКОВ Алексей Петрович, род. в 1923 г., Рязанская обл., Клепиковский р-н, Оськинский с/с, рядовой.

ЧЕСНОКОВ Василий Иванович, род. в 1918 г., Рязанская обл., Клепиковский р-н, д. Чесноково, сержант.

ЧЕСНОКОВ Василий Сидорович, род. в 1927 г., Рязанская обл., Клепиковский р-н, д. Куршево, ст. сержант.

ЧЕСНОКОВ Михаил Павлович, род. в 1919 г., Рязанская обл., Клепиковский р-н, д. Куршево, рядовой.

ЧЕСНОКОВА Анна Александровна, род. в 1922 г., Рязанская обл., Клепиковский р-н, д. Чесноково, рядовой.

ЧЕСНОКОВА Анна Ивановна, род. в 1924 г., Рязанская обл., Клепиковский р-н, д. Чесноково.

ЧЕСТНОВ Иван Васильевич, род. в 1899 г., Рязанская обл., Клепиковский р-н, с. Криуша, рядовой.

ЧЕТВЕРИКОВ Василий Иванович, род. в 1901 г., Рязанская обл., Клепиковский р-н, д. Макеево, рядовой.

ЧЕЧНЕВА Елизавета Васильевна,



род. в 1901 г., Московская обл., Щелковский р-н, с. Гребнево, капитан медслужбы, врач. Работала в Клепиковском ЭГ № 3009 начальником 4-го отделения. Елизавета Васильевна своим примером отношения к службе показывала, как надо противопоставлять смерти жизнь, не падать духом. Молодые медсестры считали ее своей наставницей, даже больше – матерью. Награждена орденом Красной Звезды, медалями «За оборону Москвы», «За доблесть и отвагу», «За победу над Германией в Великой Отечественной войне 1941–1945 гг.».

ЧИВАНОВ Николай Петрович, род. в 1926 г., Рязанская обл., Клепиковский р-н, д. Колесниково.

ЧИНИХИН Яков Григорьевич, род. в 1921 г., Рязанская обл., Клепиковский р-н, д. Уречное, матрос, командир батареи.

ЧИРИХИН Андрей Петрович, род. в 1913 г., Рязанская обл., Клепиковский р-н, д. Макеево, сержант.

ЧИРИХИН Василий Ильич, род. в 1915 г., Рязанская обл., Клепиковский р-н, д. Макеево, сержант, автомеханик.

ЧИРИХИН Михаил Владимирович, род. в 1914 г., Рязанская обл., Клепиковский р-н, Тамышевский с/с, сержант, ранен.

ЧИСТЯКОВ Иван Игнатьевич, род. в 1927 г., Рязанская обл., Клепиковский р-н, Аристовский с/с, сержант.

ЧИСТЯКОВ Петр Андреевич, род. в 1912 г., Рязанская обл., Клепиковский р-н, д. Аристово, сержант.

ЧУБАЛИН Василий Андреевич, род. в 1923 г., Рязанская обл., Клепиковский р-н, д. Колесниково.

ЧУВАЕВ Николай Васильевич, род. в 1922 г., Рязанская обл., Клепиковский р-н, мл. лейтенант, связист. Награжден медалью «За отвагу».

ЧУГУНОВ Федор Васильевич, род. в 1911 г., Владимирская область, рядовой, стрелок, ранен.

ЧУГУНОВ Федор Иванович, род. в 1908 г., Рязанская обл., Клепиковский р-н, Криушинский с/с, рядовой.

ЧУКМАСОВ Василий Петрович, род. в 1904 г., Рязанская обл., Клепиковский р-н, с. Криуша, сержант.

ЧУЛАЕВ Александр Сергеевич, род. в 1918 г., Рязанская обл., Клепиковский р-н, д. Гуреево, водитель. Награжден медалью «За победу над Германией в Великой Отечественной войне 1941–1945 гг.».

ЧУЛАЕВ Евдоким Иванович, род. в 1906 г., Рязанская обл., Клепиковский р-н, д. Гуреево, рядовой, стрелок-автоматчик. Награжден медалью «За победу над Германией в Великой Отечественной войне 1941–1945 гг.».

ЧУЛАНОВ Иван Дмитриевич, род. в 1915 г., Рязанская обл., Клепиковский р-н, д. Ахматово, рядовой.

ЧУЛАНОВ Николай Павлович, род. в 1924 г., Рязанская обл., Клепиковский р-н, д. Ахматово, ефрейтор.

ЧУЛКОВ Кузьма Дмитриевич, род. в 1900 г., Рязанская обл., Клепиковский р-н, д. Прудки, рядовой.

ЧУРБАКОВ Александр Сергеевич, род. в 1922 г., Рязанская обл., Клепиковский р-н, Макеевский с/с, ст. сержант.

ЧУРБАКОВ Андрей Матвеевич, род. в 1918 г., Рязанская обл., Клепиковский р-н, д. Сергеево, мл. лейтенант, ранен, контужен. Награжден орденами Красной Звезды, Отечественной войны, медалью «За боевые заслуги».

ЧУРБАКОВ Василий Иванович, род. в 1922 г., Рязанская обл., Клепиковский р-н, Макеевский с/с, сержант.

ЧУРБАКОВ Иван Иванович, род. в 1906 г., Рязанская обл., Клепиковский р-н, д. Сергеево, рядовой.

ЧУРБАКОВ Матвей Иванович, род. в 1902 г., Рязанская обл., г. Спас-Клепики, рядовой.

ЧУРБАКОВ Николай Матвеевич, род. в 1925 г., Рязанская обл., г. Спас-Клепики, рядовой.

ЧУРБАКОВ Терентий Гаврилович, род. в 1914 г., Рязанская обл., Клепиковский р-н, д. Сергеево, сержант.

ЧУРБАКОВА Прасковья Гавриловна, род. в 1920 г., Рязанская обл., Клепиковский р-н, д. Сергеево, рядовой.

ЧУРКИН Василий Григорьевич, род. в 1921 г., Рязанская обл., Клепиковский р-н, д. Посерда, сержант.

ЧУХОВ Василий Карпович, род. в 1918 г., Рязанская обл., Клепиковский р-н, д. Черное, сержант.

ЧУХОВ Владимир Никифорович, род. в 1925 г., Рязанская обл., Клепиковский р-н, д. Посерда, сержант.

ЧУХОВ Карп Иванович, род. в 1896 г., Рязанская обл., Клепиковский р-н, д. Белое, рядовой.

ЧУХОВ Михаил Михайлович, род. в 1921 г., Рязанская обл., Клепиковский р-н, д. Белое, рядовой.

ЧУЧЕЙКИН Артем Дмитриевич, род. в 1910 г., Рязанская обл., Клепиковский р-н, д. Снохино.

ЧУЧЕЙКИН Фома Федотович, род. в 1893 г., Рязанская обл., Клепиковский р-н, д. Харино, рядовой.

ЧУЧЕЛОВ Василий А., род. в 1916 г., Рязанская обл., Клепиковский р-н, д. Харино, рядовой.

ЧУЧЕЛОВ Михаил Викторович, род. в 1923 г., Рязанская обл., Спасский р-н, с. Кидусово, ст. сержант. Награжден медалями «За боевые заслуги», «За победу над Германией в Великой Отечественной войне 1941–1945 гг.».

ЧУЧЕЛОВ Михаил Григорьевич, род. в 1927 г., Рязанская обл., Клепиковский р-н, д. Деево, рядовой.

ЧУЧЕЛОВ Петр Николаевич, род. в 1915 г., Рязанская обл., Клепиковский р-н, д. Харино, рядовой.

ЧУЧЕЛОВ Терентий Акимович, род. в 1903 г., Рязанская обл., Клепиковский р-н, д. Харино, рядовой.

Ш



ШАБАЕВ Василий Илларионович, род. в 1914 г., Рязанская обл., г. Спас-Клепики, рядовой.

ШАБАЕВ Василий Петрович, род. в 1926 г., Рязанская обл., Клепиковский р-н, д. Сусово. Умер 23.12.2006 г.

ШАБАЕВ Иван Илларионович, род. в 1922 г., Рязанская обл., г. Спас-Клепики, рядовой.

ШАБАЕВ Михаил Евгеньевич, род. в 1926 г., Рязанская обл., Клепиковский р-н, Деевский с/с, мл. сержант.

ШАБАЕВ Петр Павлович, род. в 1927 г., Рязанская обл., Клепиковский р-н, Деевский с/с, сержант.

ШАБАЕВ Савелий Ермолаевич, род. в 1925 г., Рязанская обл., Клепиковский р-н, Деевский с/с, рядовой, телефонист. Награжден медалями «За боевые заслуги», «За взятие Берлина», «За победу над Германией в Великой Отечественной войне 1941–1945 гг.». Умер 27.12.2004 г.

ШАБАЕВ Савелий Константинович, род. в 1915 г., Рязанская обл., Клепиковский р-н, Деевский с/с, рядовой.

ШАБАЕВ Серпион Константинович, род. в 1909 г., Рязанская обл., Клепиковский р-н, Деевский с/с, сержант.

ШАБАЕВ Филипп Максимович, род. в 1914 г., Рязанская обл., Клепиковский р-н, д. Сусово.

ШАБРОВ Николай Николаевич, род. в 1926 г., дважды ранен.

ШАБУРОВ Алекс. Сергеевич, род. в 1922 г., Рязанская обл., Клепиковский р-н, Оськинский с/с, сержант.

ШАБУРОВ Андрей Павлович, род. в 1913 г., Рязанская обл., Клепиковский р-н, Криушинский с/с, рядовой.

ШАБУРОВ Василий Федорович, род. в 1918 г., Рязанская обл., Клепиковский р-н, Дунинский с/с, мл. сержант.

ШАБУРОВ Владимир Иванович, род. в 1927 г., Рязанская обл., г. Спас-Клепики, сержант.

ШАБУРОВ Дмитрий Иванович, род. в 1903 г., Рязанская обл., Клепиковский р-н, д. Рябиновка, ефрейтор. Награжден орденом Отечественной войны, медалью «За боевые заслуги».

ШАБУРОВ Константин Степанович, род. в 1924 г., Рязанская обл., Клепиковский р-н, Дунинский с/с, рядовой.

ШАБУРОВ Николай Андреевич, род. в 1927 г., Рязанская обл., Клепиковский р-н, д. Анциферово, рядовой. Умер 20.01.1962 г.

ШАБУРОВА Антонина Семеновна, род. в 1919 г., Рязанская обл., Клепиковский р-н, Криушинский с/с, рядовой.

ШАВОЧКИН Александр Филиппович, род. в 1896 г., Рязанская обл., Клепиковский р-н, Тюковский с/с, сержант.

ШАВОЧКИН Андрей Степанович, род. в 1899 г., Рязанская обл., Клепиковский р-н, Тюковский с/с, сержант.

ШАЛАШОВ Ефим Иванович, род. в 1918 г., ст. лейтенант. Награжден орденом Красной Звезды, медалью «За отвагу».

ШАМИН (САМИН) Краснослав Михайлович, род. в 1927 г., Рязанская обл., Клепиковский р-н, д. Щурово, рядовой, связист.

ШАМОВ Василий Дмитриевич, род. в 1923 г., Рязанская обл., Клепиковский р-н, Аристовский с/с, сержант.

ШАМОВ Георгий Алексеевич, род. в 1920 г., Рязанская обл., Клепиковский р-н, Аристовский с/с, ст. сержант.

ШАМОВ Иван Иванович, род. в 1914 г., Рязанская обл., Клепиковский р-н, Аристовский с/с, рядовой.

ШАМОВ Иван Платонович, род. в 1927 г., Рязанская обл., Клепиковский р-н, Аристовский с/с, рядовой.

ШАМОВ Михаил Алексеевич, род. в 1917 г., Рязанская обл., Клепиковский р-н, Аристовский с/с, красноармеец.

ШАМОВА Анастасия Дмитриевна, род. в 1921 г., Рязанская обл., Клепиковский р-н, Тюковский с/с, гв. сержант.

ШАПКИН Георгий Александрович, род. в 1916 г., ст. сержант.

ШАПКИН Дмитрий Сергеевич, род. в 1914 г., Рязанская обл., Клепиковский р-н, Тюковский с/с, сержант.

ШАПКИН Иван Иванович, род. в 1908 г., Рязанская обл., Клепиковский р-н, Крутовский с/с, рядовой.

ШАПКИН Николай Иванович, род. в 1920 г., Рязанская обл., Клепиковский р-н, Аристовский с/с, сержант.

ШАПКИН Степан Никитович, род. в 1904 г., Рязанская обл., Клепиковский р-н, д. Ильино, рядовой.

ШАПКИНА Фаина Фадеевна, род. в 1922 г., Рязанская обл., Клепиковский р-н, д. Ершовские Выселки.

ШАПОШНИКОВ Алексей Иванович, род. в 1926 г., Рязанская обл., Клепиковский р-н, д. Бараново, рядовой.

ШАПОШНИКОВ Алексей Федорович, род. в 1926 г., Рязанская обл., Клепиковский р-н, д. Горячкино, рядовой.

ШАПОШНИКОВ Василий Андреевич, род. в 1925 г., Рязанская обл., Клепиковский р-н, д. Голованово, рядовой.

ШАПОШНИКОВ Василий Федорович, род. в 1910 г., Рязанская обл., Клепиковский р-н, Криушинский с/с, рядовой.

ШАПОШНИКОВ Владимир Тимофеевич, род. в 1924 г., Рязанская обл., Клепиковский р-н, Криушинский с/с, сержант.

ШАПОШНИКОВ Григорий Матвеевич, род. в 1914 г., Рязанская обл., Клепиковский р-н, Гришинский с/с, рядовой.

ШАПОШНИКОВ Иван Андреевич, род. в 1918 г., Рязанская обл., Клепиковский р-н, с. Бусаево, сержант.

ШАПОШНИКОВ Иван Михайлович, род. в 1926 г., Рязанская обл., Клепиковский р-н, с. Бусаево, рядовой.

ШАПОШНИКОВ Михаил Матвеевич, род. в 1923 г., Рязанская обл., Клепиковский р-н, с. Бусаево, мл. лейтенант. Награжден орденом Отечественной войны.

ШАПОШНИКОВ Пантелей Андреевич, род. в 1911 г., Рязанская обл., Клепиковский р-н, с. Бусаево, рядовой.

ШАПОШНИКОВ Петр Степанович, род. в 1923 г., Рязанская обл., Клепиковский р-н, д. Голованово, сержант.

ШАПОШНИКОВ Прокоп Александрович, род. в 1910 г., Рязанская обл., Клепиковский р-н, с. Бусаево, ст. лейтенант. Награжден двумя орденами Красной Звезды, медалью «За отвагу», двумя медалями «За боевые заслуги».

ШАПОШНИКОВ Семен Иванович, род. в 1905 г., Рязанская обл., г. Спас-Клепики, сержант.

ШАПОШНИКОВ Сергей Алексеевич, род. в 1924 г., Рязанская обл., Клепиковский р-н, д. Голованово, рядовой.

ШАПОШНИКОВ Яков Матвеевич, род. в 1917 г., Рязанская обл., Клепиковский р-н, Гришинский с/с, сержант.

ШАПУРОВ Василий Сергеевич, род. в 1908 г., Рязанская обл., Клепиковский р-н, д. Фомино, сержант.

ШАПУРОВ Константин Семенович, род. в 1909 г., Рязанская обл., Клепиковский р-н, Тюковский с/с, рядовой.

ШАРАНИН Николай Егорович, род. в 1923 г., Рязанская обл., Клепиковский р-н, д. Щурово, рядовой. Умер 14.08.1972 г.

ШАРДАКОВ Дмитрий Николаевич, род. в 1925 г., Рязанская обл., Клепиковский р-н, Макеевский с/с, рядовой.

ШАРОНОВ Василий Алексеевич, род. в 1927 г., Рязанская обл., Клепиковский р-н, Ушморский с/с, матрос.

ШАТАЙКИН Андрей Лукьянович, род. в 1915 г., Рязанская обл., Клепиковский р-н, Крутовский с/с, рядовой.

ШАТАЙКИН Василий Трофимович, род. в 1921 г., Рязанская обл., Клепиковский р-н, Оськинский с/с, рядовой.

ШАТАЙКИН Григорий Михайлович, род. в 1925 г., Рязанская обл., Клепиковский р-н, с. Бусаево, рядовой.

ШАТАЙКИН Егор Савватеевич, род. в 1919 г., Рязанская обл., Клепиковский р-н, Крутовский с/с, красноармеец.

ШАТАЙКИН Лукьян Тихонович, род. в 1894 г., Рязанская обл.,

Клепиковский р-н, Криушинский с/с, рядовой.

ШАТАЙКИН Петр Андреевич, род. в 1925 г., Рязанская обл., Клепиковский р-н, Лаптевский с/с, рядовой.

ШАТАЙКИН Сергей Григорьевич, род. в 1926 г., Рязанская обл., Клепиковский р-н, д. Снохино. Награжден медалью «За взятие Будапешта».

ШАТРОВ Артем Артемович, род. в 1904 г., Рязанская обл., Клепиковский р-н, Криушинский с/с, рядовой.

ШАТУРОВ Николай Павлович, род. в 1922 г., Рязанская обл., Клепиковский р-н, Тюковский с/с, рядовой.

ШАШКИН Николай Павлович, род. в 1925 г., Рязанская обл., Клепиковский р-н, д. Константиново, рядовой.

ШВЕДОВ Мартьян Федорович, род. в 1914 г., Рязанская обл., Клепиковский р-н, Криушинский с/с, рядовой.

ШВЕЦОВ Владимир Степанович, род. в 1919 г., Рязанская обл., Клепиковский р-н, с. Спирино, рядовой.

ШВЕЦОВ Иван Васильевич, род. в 1922 г., Рязанская обл., Клепиковский р-н, д. Демино, лейтенант, пом.командира. Награжден орденами Красной Звезды, Отечественной войны, медалью «За победу над Германией в Великой Отечественной войне 1941–1945 гг.».

ШВЕЦОВ Сергей Андреевич, род. в 1922 г., Рязанская обл., Клепиковский р-н, д. Демино, рядовой.

ШЕВЕРЯЕВ Василий Васильевич, род. в 1898 г., Рязанская обл., г. Спас-Клепики, рядовой.

ШЕВЧЕНКО Андрей Гаврилович, род. в 1906 г.

ШЕЛИХОВ Алексей Федорович, род. в 1921 г., Рязанская обл., Клепиковский р-н, д. Борисково, рядовой, шофер. Награжден медалью «За отвагу». Умер 01.06.2007 г.

ШЕЛИХОВ Ефим Андреевич, род. в 1902 г., Рязанская обл., Клепиковский р-н, д. Борисково, сержант, повар. Награжден орденом Отечественной войны, медалями «За отвагу», «За освобождение Варшавы», «За взятие Берлина», «За победу над Германией в Великой Отечественной войне 1941–1945 гг.».

ШЕЛИХОВ Иван Ефимович, род. в 1924 г., Рязанская обл., Клепиковский р-н, д. Борисково. Умер 07.04.1997 г.

ШЕЛИХОВ Николай Макарович, род. в 1923 г., Рязанская обл., Клепиковский р-н, д. Борисково, сержант.

ШЕЛИХОВ Петр Васильевич, род. в 1918 г., Рязанская обл., Клепиковский р-н, д. Борисково, ст. сержант, ранен. Награжден орденом Славы, медалями «За победу над Германией в Великой Отечественной войне 1941–1945 гг.», «За оборону Ленинграда», «За боевые заслуги», «За отвагу».

ШЕЛИХОВ Сергей Иванович, род. в 1894 г., Рязанская обл., Клепиковский р-н, Взвозовский с/с, сержант.

ШЕЛОНИНА Мария Филипповна, род. в 1921 г., Рязанская обл., Клепиковский р-н, п. Голованово, ефрейтор.

ШЕЛУХИН Александр Филиппович, род. в 1922 г., Рязанская обл., г. Спас-Клепики, рядовой.

ШЕЛУХИН Ефим Михайлович, род. в 1907 г., Рязанская обл., Клепиковский р-н, Гришинский с/с, рядовой.

ШЕЛУХИН Иван Никифорович, род. в 1920 г., Рязанская обл., Клепиковский р-н, Гришинский с/с, сержант.

ШЕЛУХИН Сергей Ефимович, род. в 1904 г., Рязанская обл., Клепиковский р-н, Оськинский с/с, сержант.

ШЕМЯКИН Петр Захарович, род. в 1911 г., Рязанская обл., Клепиковский р-н, д. Бакастово, рядовой.

ШЕПТАЛИН Дмитрий Федорович, род. в 1923 г., Рязанская обл., Клепиковский р-н, с. Вещур.

ШЕСТАКОВ Леонид Матвеевич, род. в 1925 г., Рязанская обл., Клепиковский р-н, д. Извеково, старшина.

ШЕСТАКОВ Яков Михайлович, род. в 1911 г., Рязанская обл., Клепиковский р-н, д. Извеково, капитан. Награжден орденом Отечественной войны. Умер 17.02.1997 г.

ШЕСТОВ Иван Семенович, род. в 1903 г., Рязанская обл., Клепиковский р-н, Аристовский с/с, рядовой.

ШЕШЕНЕВ Иван Данилович, род. в 1923 г., Рязанская обл., Клепиковский р-н, Криушинский с/с, сержант.

ШИЛОВ Александр Андрианович, род. в 1927 г., Рязанская

обл., Клепиковский р-н, Чебукинский с/с, сержант.

ШИЛОВ Николай Андреевич, род. в 1922 г., Рязанская обл., Клепиковский р-н, Зубовский с/с, сержант.

ШИМАРОВ Сергей Сергеевич, род. в 1907 г., Рязанская обл., Клепиковский р-н, Аристовский с/с, рядовой.

ШИНАРЕВ Василий Никитович, род. в 1918 г., Рязанская обл., Клепиковский р-н, д. Ломакино, ранен.

ШИНАРЕВ Егор Никитович, род. в 1906 г., Рязанская обл., Клепиковский р-н, д. Ломакино.

ШИПИЛОВ Дмитрий Петрович, род. в 1912 г., ст. сержант. Награжден двумя медалями «За боевые заслуги», медалью «За отвагу». Умер 01.04.1995 г.

ШИПКОВ Александр Иванович, род. в 1927 г., Рязанская обл., Клепиковский р-н, Мосеевский с/с, сержант.

ШИРКУНОВ Дмитрий Александрович, род. в 1922 г., Рязанская обл., Клепиковский р-н, д. Барсуково, фельдшер. Награжден орденами Отечественной войны, Красной Звезды, медалями «За отвагу», «За оборону Ленинграда».

ШИРОКОВ Василий Михайлович,



род. в 1922 г., Рязанская обл., Клепиковский р-н, д. Голышово, сержант, связист, дважды ранен.

Василий Широков был призван в ряды Красной Армии осенью 1941 года, когда ему шел восемнадцатый год. Его боевой путь начался с тяжелых боев под Воронежем летом 1942 года, затем – Ленинградский фронт. Награжден орденами Отечественной войны I и II степени, медалями «За отвагу», «За оборону Ленинграда», «За победу над Германией в Великой Отечественной войне 1941–1945 гг.».

После демобилизации из армии он всю свою жизнь посвятил обучению и воспитанию подрастающего поколения, работая учителем, а затем директором Малаховской средней школы. Его общий педагогический стаж – около 50 лет.

С 1984 года Василий Михайлович – бессменный председатель Совета Колесниковской первичной ветеранской организации. Он сумел создать ветеранский актив во всех 12 деревнях Колесниковского сельского поселения. Вместе с администрацией поселения оперативно решаются вопросы оказания посильной помощи ветеранам и пенсионерам.

ШИРОКОВ Егор Данилович, род. в 1914 г., Рязанская обл., Клепиковский р-н, д. Сергеевка, рядовой, стрелок, контужен.

ШИРОКОВ Иван Данилович, род. в 1908 г., Рязанская обл., Клепиковский р-н, д. Сергеевка.

ШИРОКОВ Иван Михайлович, род. в 1921 г., Рязанская обл., Клепиковский р-н, д. Голышово, рядовой, стрелок.

ШИРОКОВ Иван Яковлевич, род. в 1926 г., Рязанская обл., Клепиковский р-н, д. Борисково, ст. сержант, стрелок.

ШИРОКОВ Петр Иванович, род. в 1916 г., Рязанская обл., Клепиковский р-н, д. Неверово, красноармеец. Награжден медалями «За отвагу», «За взятие Будапешта», «За победу над Германией в Великой Отечественной войне 1941–1945 гг.». Умер 18.01.1978 г.

ШИРОКОВ Петр Максимович, род. в 1905 г.

ШИРОКОВ Сергей Степанович, род. в 1909 г., Рязанская обл., Клепиковский р-н, Ушморский с/с, рядовой.

ШИРЯЕВ Алексей Иосифович, род. в 1917 г., Рязанская обл., Клепиковский р-н, д. Ужищево, фотограф.

ШИРЯЕВ Павел Лаврентьевич, род. в 1915 г.

ШИТОВ Василий Егорович, род. в 1922 г., Рязанская обл., Касимовский р-н, с. Данево, ефрейтор, минометчик. Награжден медалью «За победу над Германией в Великой Отечественной войне 1941–1945 гг.».

ШИТОВ Григорий Ефимович, род. в 1904 г., Рязанская обл., Клепиковский р-н, Гришинский с/с, рядовой.

ШИТОВ Иван Филиппович, род. в 1905 г., Рязанская обл., Клепиковский р-н, Оськинский с/с, рядовой.

ШИТОВ Сергей Емельянович, род. в 1922 г., Рязанская обл., Клепиковский р-н, Гришинский с/с, сержант.

ШИЦКОВ Григорий Федосеевич, род. в 1927 г., Рязанская обл., Клепиковский р-н, Оськинский с/с, сержант.

ШИЦКОВ Петр Васильевич, род. в 1907 г., Рязанская обл., Клепиковский р-н, Оськинский с/с, сержант.

ШИЦКОВ Сергей Матвеевич, род. в 1919 г., Рязанская обл., Клепиковский р-н, Оськинский с/с, сержант.

ШИЦКОВ Федор Васильевич, род. в 1911 г., Рязанская обл., Клепиковский р-н, Оськинский с/с, рядовой.

ШИЦКОВ Яков Григорьевич, род. в 1909 г., Рязанская обл., Клепиковский р-н, Озерьевский с/с, рядовой.

ШИЦКОВА Надежда Ивановна, род. в 1923 г., Рязанская обл., Клепиковский р-н, Тюковский с/с, рядовой.

ШИЧКОВ Андрей Андреевич, род. в 1913 г., Рязанская обл., Клепиковский р-н, Тюковский с/с, рядовой. Награжден медалью «За отвагу». Умер 4.05.2001 г.

ШИЧКОВ Петр Николаевич, род. в 1898 г., Рязанская обл., Клепиковский р-н, Тюковский с/с, рядовой.

ШИЧКОВ Сергей Григорьевич, род. в 1895 г., Рязанская обл., Клепиковский р-н, Тюковский с/с, рядовой.

ШИЧКОВ Степан Михайлович, род. в 1907 г., Рязанская обл., г. Спас-Клепики, сержант.

ШИШИНЕВ Николай Николаевич, род. в 1925 г., Рязанская обл., Клепиковский р-н, д. Воронцово, мл. сержант.

ШИШКИН Захар Васильевич, род. в 1918 г., Рязанская обл., Клепиковский р-н, д. Норино, матрос.

ШИШКИН Леонид Николаевич, род. в 1921 г., ст. сержант.

ШИШКИН Николай Павлович, род. в 1925 г., Рязанская обл., Клепиковский р-н, Давыдовский с/с, рядовой.

ШИШОВ Александр Григорьевич, род. в 1927 г., Рязанская обл., г. Спас-Клепики, сержант.

ШИШОВ Василий Иванович, род. в 1920 г., Рязанская обл., Клепиковский р-н, Гришинский с/с, сержант.

ШИШОВ Василий Павлович, род. в 1927 г., Рязанская обл., Клепиковский р-н, д. Ветчаны, ефрейтор.

ШИШОВ Григорий Ефимович, род. в 1904 г., Рязанская обл., Клепиковский р-н, д. Натальино, стрелок. Награжден медалью «За победу над Германией в Великой Отечественной войне 1941–1945 гг.». Умер 4.04.1995 г.

ШИШОВ Емельян Евстефеевич, род. в 1896 г., Рязанская обл., Клепиковский р-н, д. Натальино, рядовой.

ШИШОВ Иван Прокофьевич, род. в 1920 г., Рязанская обл., Клепиковский р-н, Гришинский с/с, сержант.

ШИШОВ Иван Трофимович, род. в 1923 г., Рязанская обл., Клепиковский р-н, Гришинский с/с, сержант.

ШИШОВ Николай Прокофьевич, род. в 1909 г., Рязанская обл., Клепиковский р-н, Озерьевский с/с, сержант.

ШИШОВ Петр Евстафьевич, род. в 1902 г., Рязанская обл., Клепиковский р-н, Гришинский с/с, рядовой.

ШИШОВ Трофим Иванович, род. в 1902 г., Рязанская обл., Клепиковский р-н, Гришинский с/с, сержант.

ШИШОНКОВ Кузьма Архипович, род. 1.11.1909 г., Рязанская обл., Клепиковский р-н, д. Дмитриево, мл. сержант. Награжден медалью «За отвагу». В 2009 г. отметил 100-летний юбилей.



ШКАЛИКОВ Владимир Самойлович, род. в 1911 г., Рязанская обл., Клепиковский р-н, Гришинский с/с, сержант.

ШКАЛИКОВ Дмитрий Самойлович, род. в 1907 г., Рязанская обл., Клепиковский р-н, Гришинский с/с, рядовой.

ШКАЛИКОВ Иван Сергеевич, род. в 1906 г., Рязанская обл., г. Спас-Клепики, рядовой, телефонист. Умер 15.05.1971 г.

ШКАЛИКОВ Петр Иванович, род. в 1925 г., Рязанская обл., Клепиковский р-н, Гришинский с/с, ст. сержант.

ШКАЛИКОВ Петр Матвеевич, род. в 1906 г., Рязанская обл., Клепиковский р-н, Наумовский с/с, рядовой.

ШКОЛЬНИКОВ Василий Захарович, род. в 1904 г., Рязанская обл., Клепиковский р-н, д. Макарово.

ШЛЕМИН Дмитрий Яковлевич, род. в 1924 г., рядовой, стрелок.

ШЛЕМИН Иван Кузьмич, род. в 1909 г., Рязанская обл.,

Клепиковский р-н, д. Корякино, рядовой.

ШЛЕНКИН Алексей Васильевич, род. в 1924 г., Рязанская обл., Клепиковский р-н, р.п. Тума, сержант.

ШЛЕНКИН Дмитрий Михайлович, род. в 1912 г., Рязанская обл., Клепиковский р-н, Оськинский с/с, сержант.

ШЛЕНКИН Николай Семенович, род. в 1921 г., Рязанская обл., Клепиковский р-н, Оськинский с/с, рядовой.

ШЛЕНКОВ Василий Ильич, род. в 1918 г., Рязанская обл., Клепиковский р-н, Оськинский с/с, рядовой, артиллерист. Награжден медалью «За отвагу».

ШЛЕНКОВ Иван Андреевич, род. в 1919 г., Рязанская обл., Клепиковский р-н, Оськинский с/с, сержант.

ШЛЕНКОВ Сергей Яковлевич, род. в 1924 г., Рязанская обл., г. Спас-Клепики, сержант, ранен. Награжден орденом Красной Звезды, медалью «За победу над Германией в Великой Отечественной войне 1941–1945 гг.». Умер 16.01.1992 г.

ШЛЕНОВ Василий Иванович, род. в 1920 г., Рязанская обл., Клепиковский р-н, д. Аверкиево, сержант.

ШЛЕНОВ Иван Васильевич, род. в 1927 г., Рязанская обл., Клепиковский р-н, Взвозовский с/с, сержант.

ШЛЫЧКОВ Василий Тимофеевич, род. в 1921 г., Рязанская обл., Клепиковский р-н, д. Ломакино, ранен.

ШЛЫЧКОВ Иван Тимофеевич, род. в 1918 г., Рязанская обл., Клепиковский р-н, д. Ломакино, моряк, контужен. Награжден орденом Отечественной войны, медалью Ушакова. Умер 19.02.1985 г.

ШЛЫЧКОВ Константин Михайлович, род. в 1901 г., Рязанская обл., Клепиковский р-н, д. Ломакино.

ШМАКОВ Петр Илларионович, род. в 1920 г., Рязанская обл., Клепиковский р-н, д. Ужищево, майор.

ШМЕЛЕВ Анатолий Иванович, род. в 1926 г., Рязанская обл., г. Спас-Клепики, ефрейтор.

ШМЕЛЕВ Иван Алексеевич, род. в 1924 г., Рязанская обл., Клепиковский р-н, д. Тамышево, мл. сержант.

ШМЕЛЕВ Иван Иванович, род. в 1921 г., Рязанская обл., Клепиковский р-н, д. Озерки, сержант.

ШМЕЛЕВ Константин Ефимович,



род. в 1924 г., Рязанская обл., г. Спас-Клепики, ефрейтор, связист, ранен. Награжден орденом Красной Звезды, медалями «За отвагу», «За победу над Германией в Великой Отечественной войне 1941–1945 гг.». Умер 20.11.1995 г.

ШМЕЛЕВ Михаил Захарович, род. в 1905 г., Рязанская обл., Клепиковский р-н, Ершовский с/с, сержант.

ШМЕЛЕВ Никифор Федорович, род. в 1895 г., Рязанская обл., Клепиковский р-н, д. Батыково, рядовой.

ШМЕЛЕВ Петр Григорьевич, род. в 1897 г., Рязанская обл., Клепиковский р-н, Ершовский с/с, рядовой.

ШМЕЛЕВ Петр Захарович, род. в 1907 г., Рязанская обл., Клепиковский р-н, Ершовский с/с, сержант, командир саперного отделения. Умер 19.11.1985 г.

ШМЕЛЕВ Сергей Захарович, род. в 1901 г., Рязанская обл., Клепиковский р-н, Ершовский с/с, сержант.

ШМЕЛЕВА Клавдия Васильевна, род. в 1924 г., Рязанская обл., Клепиковский р-н, Тамышевский с/с, рядовой.

ШНЮХИНА Евгения Егоровна, род. в 1921 г., Рязанская обл., Клепиковский р-н, с. Заднепилево.

ШОБИН Иван Иванович, род. в 1922 г., Рязанская обл., г. Спас-Клепики, рядовой.

ШОВИН Александр Александрович, род. в 1902 г., Рязанская обл., Клепиковский р-н, с. Екшур, сержант.

ШОСТОВ Алексей Иванович, род. в 1912 г., Рязанская обл., Клепиковский р-н, д. Соловово, ст. лейтенант. Награжден орденом Красной Звезды, медалями «За победу над Германией в Великой Отечественной войне 1941–1945 гг.», «За победу над Японией».

ШТУКАТУРОВ Николай Федорович, род. в 1926 г., Рязанская обл., Клепиковский р-н, Калдевский с/с, мл. сержант.

ШТУКАТУРОВ Федор Захарович, род. в 1921 г., Рязанская обл., Клепиковский р-н, д. Красная Горка, телефонист. Умер 11.07.1994 г.

ШТУКАТУРОВА Ольга Степановна,  род. в 1921 г., Рязанская обл., Клепиковский р-н, д. Калдево, ст. лейтенант медслужбы, ЭГ № 3009. Победу встретила в Германии. Награждена орденами Красной Звезды, Отечественной войны II степени. После войны работала лаборантом в Клепиковской ЦРБ. Умерла 31.12.2005 г.

ШТУРЮКИН Иван Акимович, род. в 1912 г., Рязанская обл., Клепиковский р-н, д. Никулино, рядовой.

ШТУРЮКИН Иван Дмитриевич, род. в 1898 г., Рязанская обл., Клепиковский р-н, Наумовский с/с, рядовой.

ШТЫРОВ Митрофан Ефремович, род. в 1910 г., Рязанская обл., г. Спас-Клепики, рядовой.

ШУБИН Василий Дмитриевич, род. в 1920 г., Рязанская обл., Клепиковский р-н, д. Корякино, ранен.

ШУБИН Михаил Дмитриевич, род. в 1912 г., Рязанская обл., Клепиковский р-н, д. Корякино, ранен.

ШУВАЛОВ Андрей Федорович, род. в 1918 г., Рязанская обл., Клепиковский р-н, д. Норино, матрос. Умер 27.09.1989 г.

ШУВАЛОВ Степан Иосифович, род. 1922 г., Рязанская обл., Клепиковский р-н, д. Норино.

ШУВАЛОВ Степан Николаевич, род. в 1925 г., Рязанская обл., Клепиковский р-н, д. Норино, лейтенант, ранен. Награжден орденами Ленина, Красного Знамени, Красной Звезды, двумя орденами Отечественной войны. Умер 13.07.1981 г.

ШУЛОВЦЕВ Алексей Иванович, род. в 1924 г., Рязанская обл., Клепиковский р-н, д. Неверово, рядовой.

ШУЛЬГИН Николай Павлович, род. в 1925 г., Рязанская обл., Клепиковский р-н, д. Горы, рядовой.

ШУМАКОВ Дмитрий Андреевич, род. в 1919 г., Рязанская обл., Клепиковский р-н, Калдевский с/с, сержант.

ШУМАКОВ Кирсан Климентьевич, род. в 1908 г., Рязанская обл., Клепиковский р-н, Гришинский с/с, рядовой.

ШУРАЛЕВ Антон Федотович, род. в 1911 г., Рязанская обл., Клепиковский р-н, д. Бакастово, сержант, сапер. Награжден медалями «За отвагу», «За победу над Германией в Великой Отечественной войне 1941–1945 гг.».

ШУРАЛЕВ Егор Михайлович, род. в 1909 г., Рязанская обл., Клепиковский р-н, д. Фомино, ранен.

ШУРЫГИН Филипп Константинович, род. в 1908 г., Рязанская обл., Клепиковский р-н, Криушинский с/с, рядовой.

ШУСТОВ Василий Петрович, род. в 1919 г., Рязанская обл., Клепиковский р-н, с. Алексеево, ст. сержант.

ШУСТРОВ Николай Андреевич, род. в 1914 г.

Щ

ЩЕТКОВ Борис Васильевич, род. в 1914 г., Рязанская обл., г. Спас-Клепики, рядовой.

ЩЕЛКАЧЕВ Василий Федулович, род. в 1925 г., Рязанская обл., Клепиковский р-н, д. Желудково, рядовой.

ЩЕЛКАЧЕВ Петр Моисеевич, род. в 1923 г., Рязанская обл., Клепиковский р-н, д. Желудково, капитан, сапер. Награжден орденом Красной Звезды, медалью «За победу над Германией в Великой Отечественной войне 1941–1945 гг.».

ЩЕЛКАЧЕВА Мария Ананьевна, род. в 1923 г., Рязанская обл., Клепиковский р-н, д. Неверово, мл. лейтенант.

ЩЕПЕЛЕВА Екатерина Алексеевна, род. в 1922 г., Рязанская обл., Пронский р-н, с. Октябрьское, сержант. Награждена медалями «За боевые заслуги», «За взятие Кенигсберга», «За освобождение Праги», «За победу над Германией в Великой Отечественной войне 1941–1945 гг.». Умерла 7.11.2008 г.

ЩЕРБАКОВ Абрам Иванович, род. в 1905 г., Рязанская обл., Клепиковский р-н, д. Харино, рядовой.

ЩЕРБАКОВ Алексей Игнатьевич, род. в 1905 г., Рязанская обл., Клепиковский р-н, Заднепилевский с/с, сержант.

ЩЕРБАКОВ Алексей Сергеевич, род. в 1913 г.

ЩЕРБАКОВ Анатолий Михайлович, род. в 1923 г., Рязанская обл., Клепиковский р-н, Аристовский с/с, рядовой.

ЩЕРБАКОВ Виктор Яковлевич, род. в 1922 г., Рязанская обл., Клепиковский р-н, д. Романово, сержант.

ЩЕРБАКОВ Георгий Иванович, род. в 1914 г., Рязанская обл., Клепиковский р-н, Аристовский с/с, рядовой.

ЩЕРБАКОВ Дмитрий Алексеевич, род. в 1925 г., Рязанская обл., Клепиковский р-н, д. Малое Дарьино, рядовой, техник-механик авиационного полка.

ЩЕРБАКОВ Дмитрий Алексеевич, род.: Рязанская обл., Клепиковский р-н, д. Аносово.

ЩЕРБАКОВ Дмитрий Иванович, род. в 1923 г., Рязанская обл., Клепиковский р-н, д. Воронцово, рядовой.

ЩЕРБАКОВ Дмитрий Петрович, род. в 1925 г., Рязанская обл., Клепиковский р-н, д. Малое Дарьино, сержант.

ЩЕРБАКОВ Евдоким Петрович, род. в 1911 г., Рязанская обл., Клепиковский р-н, д. Быково, рядовой, сапер. Награжден орденом Красной Звезды, медалями «За боевые заслуги», «За победу над Германией в Великой Отечественной войне 1941–1945 гг.».

ЩЕРБАКОВ Ефим Прохорович, род. в 1920 г., Рязанская обл., Клепиковский р-н, д. Харино, рядовой.

ЩЕРБАКОВ Иван Алекс., род. в 1924 г., Рязанская обл., Клепиковский р-н, Аристовский с/с, рядовой.

ЩЕРБАКОВ Иван Иванович, род. в 1900 г., Рязанская обл., Клепиковский р-н, д. Взвоз, рядовой.

ЩЕРБАКОВ Иосиф Абрамович, род. в 1915 г., Рязанская обл., Клепиковский р-н, Аристовский с/с, сержант.

ЩЕРБАКОВ Кузьма Лукьянович, род. в 1913 г., Рязанская обл., Клепиковский р-н, д. Аносово.

ЩЕРБАКОВ Максим Васильевич, род. в 1913 г., Рязанская обл., Клепиковский р-н, д. Озерье, сержант.

ЩЕРБАКОВ Михаил Акимович, род. в 1920 г., Рязанская обл., Клепиковский р-н, Ушморский с/с, рядовой.

ЩЕРБАКОВ Михаил Ерофеевич, род. в 1921 г., Рязанская обл., Клепиковский р-н, д. Ханино, ефрейтор.

ЩЕРБАКОВ Михаил Иванович, род. в 1902 г., Рязанская обл., Клепиковский р-н, Аристовский с/с, рядовой.

ЩЕРБАКОВ Михаил Иванович, род. в 1924 г., Рязанская обл.,

Клепиковский р-н, д. Голышово, рядовой.

ЩЕРБАКОВ Николай Викентьевич, род. в 1924 г., Рязанская обл., Клепиковский р-н, д. Голышово.

ЩЕРБАКОВ Николай Сергеевич, род. в 1915 г.

ЩЕРБАКОВ Петр Тимофеевич, род. в 1916 г., Рязанская обл., Клепиковский р-н, д. Извеково, сержант.

ЩЕРБАКОВ Сергей Алексеевич, род. в 1924 г., Рязанская обл., Клепиковский р-н, д. Ново-Аносово, рядовой.

ЩЕРБАКОВ Степан Афанасьевич, род. в 1917 г., Рязанская обл., Клепиковский р-н, д. Аносово, сержант. Награжден орденом Славы, медалью «За победу над Германией в Великой Отечественной войне 1941–1945 гг.».

ЩЕРБАКОВ Степан Федорович, род. в 1913 г., Рязанская обл., Клепиковский р-н, д. Быково, ст. лейтенант, артиллерист.

ЩЕРБАКОВА Мария Павловна, род. в 1923 г., Рязанская обл., Клепиковский р-н, д. Голышово.

ЩЕТИНИНА Мария Ивановна, род. в 1922 г., Рязанская обл., Клепиковский р-н, Задне-Пилевский с/с, рядовой.

ЩЕТИНКИН Николай Александрович, род. в 1926 г., Рязанская обл., Клепиковский р-н, д. Зубово, пулеметчик.

ЩЕТИНКИНА Зинаида Павловна, род. в 1923 г.

ЩУКИН Дмитрий Андреевич, род. в 1917 г., Рязанская обл., Клепиковский р-н, д. Траново, сержант.

ЩУКИН Иван Матвеевич, род. в 1914 г., Рязанская обл., Клепиковский р-н, д. Зыково, рядовой.

ЩУКИН Михаил Сергеевич, род. в 1925 г., Рязанская обл., Клепиковский р-н, д. Траново, ст. сержант, автоматчик, ранен. Награжден орденом Славы, медалью «За отвагу». Умер 16.11.1981 г.

ЩУРКОВ Иван Фадеевич, род. в 1926 г., Рязанская обл., Клепиковский р-н, д. Малое Дарьино, сержант.

Э

ЭГЛИТ Владимир Николаевич, род. в 1927 г., Рязанская обл., Клепиковский р-н, р.п. Тума, ст. сержант.

Ю

ЮДАКОВ Андрей Кузьмич, род. в 1923 г., Рязанская обл., Клепиковский р-н, д. Малахово, сержант.

ЮДАКОВ Василий Андреевич, род. в 1925 г., Рязанская обл., Клепиковский р-н, д. Малахово, рядовой.

ЮДАКОВ Иван Андреевич, род. в 1922 г., Рязанская обл., Клепиковский р-н, д. Малахово, сержант.

ЮДАКОВ Яков Андреевич, род. в 1927 г., Рязанская обл., Клепиковский р-н, д. Малахово, рядовой.

ЮДИН Виктор Егорович, род. в 1923 г., Рязанская обл., Клепиковский р-н, д. Лаптево, ст. лейтенант, командир взвода, ранен. Награжден орденом Отечественной войны, медалью «За отвагу».

ЮДИН Сергей Кириллович, род. в 1907 г., Рязанская обл., Клепиковский р-н, с. Криуша, сержант.

ЮДИНА Клавдия Васильевна, род. в 1924 г.

ЮРКОВ Анатолий Георгиевич, род. в 1924 г., Рязанская обл., г. Спас-Клепики, рядовой.

ЮРЬЕВ Илья Федорович, род. в 1919 г., Воронежская обл., Воронцовский р-н, с. Гвазда, ст. сержант, механик-водитель, ранен. Награжден орденами Красной Звезды, Отечественной войны, медалью «За отвагу».

ЮСОВ Александр Васильевич, род. в 1910 г., Рязанская обл., Клепиковский р-н, д. Васильево, сержант.

ЮСОВ Василий Иванович, род. в 1913 г., Рязанская обл., Клепиковский р-н, д. Норино, рядовой, сапер.

ЮСОВ Василий Михайлович, род. в 1901 г., Рязанская обл., Клепиковский р-н, д. Васильево, сержант.

ЮСОВ Николай Сергеевич, род. в 1913 г., Рязанская обл., Клепиковский р-н, д. Васильево, сержант.

ЮШКИН Никита Куприянович, род. в 1916 г., Рязанская обл., Клепиковский р-н, д. Бычково, сержант.

Я

ЯГОДКИН Федор Афанасьевич, род. в 1907 г., Рязанская обл., г. Спас-Клепики, рядовой.

ЯДРИЦЕВ Петр Федорович, род. в 1927 г., Рязанская обл., г. Спас-Клепики, матрос. Награжден медалью «За победу над Германией в Великой Отечественной войне 1941–1945 гг.». Умер 04.10.2004 г.

ЯДРИЦЕВ Семен Павлович, род. в 1893 г., Рязанская обл., Клепиковский р-н, д. Ценово, рядовой.

ЯДРИЦЕВ Федор Ионович, род. в 1904 г., Рязанская обл., Клепиковский р-н, д. Ценово, рядовой.

ЯДРИЦЕВА Марфа Степановна, род. в 1921 г., Рязанская обл., Клепиковский р-н, д. Ценово, сержант.

ЯКОВЛЕВ Василий Иванович, род. в 1918 г., Рязанская обл., Клепиковский р-н, д. Ново-Никольск, сержант.

ЯКУНИН Семен Трофимович, род. в 1911 г., Рязанская обл., Клепиковский р-н, с. Бусаево, сержант. Награжден медалью «За отвагу».

ЯКУНИН Степан Семенович, род. в 1909 г., Рязанская обл., Клепиковский р-н, д. Иваково, сержант.

ЯКУНИНА Елена Яковлевна, род. в 1923 г., сержант. Награждена медалями «За боевые заслуги», «За оборону Ленинграда», «За победу над Германией в Великой Отечественной войне 1941–1945 гг.».

ЯКУШЕВ Алексей Маркович, род. в 1901 г., Рязанская обл., Клепиковский р-н, д. Акулово, рядовой. Награжден орденом Славы.

ЯКУШЕВ Василий Илларионович, род. в 1924 г., Рязанская обл., Клепиковский р-н, д. Лаптево, сержант.

ЯКУШЕВ Василий Родионович, род. в 1909 г., Рязанская обл., Клепиковский р-н, д. Гришино, рядовой.

ЯКУШЕВ Тимофей Иванович, род. в 1914 г., Рязанская обл., Клепиковский р-н, д. Акулово, старшина. Награжден орденом Красной Звезды, медалью «За отвагу».

ЯКУШЕВ Трофим Михайлович, род. в 1926 г., Рязанская обл., Клепиковский р-н, д. Акулово, рядовой, пулеметчик.

ЯКУШЕНКОВ Иван Петрович, род. в 1922 г., Рязанская обл., Клепиковский р-н, д. Ветчаны, сержант.

ЯЛЫМОВ Александр Михайлович, род. в 1912 г., Рязанская обл., Клепиковский р-н, д. Викулово, ранен.

ЯНИН Василий Васильевич, род. в 1906 г., Рязанская обл., Клепиковский р-н, д. Ломакино.

ЯНИН Игнат Семенович, род. в 1900 г.

ЯНИН Матвей Федорович, род. в 1911 г., Рязанская обл., Клепиковский р-н, д. Ломакино, ефрейтор, сапер, ранен.

ЯНИН Михаил Максимович, род. в 1915 г., Рязанская обл., Клепиковский р-н, д. Ломакино, ранен.

ЯНИНА Елена Ивановна, род. в 1923 г., Рязанская обл., Клепиковский р-н, д. Перино, сержант. Награждена медалями «За взятие Берлина», «За освобождение Варшавы», «За победу над Германией в Великой Отечественной войне 1941–1945 гг.».

ЯРКИН Андрей Никитович, лейтенант. Награжден орденом Красной Звезды, медалью «За победу над Германией в Великой Отечественной войне 1941–1945 гг.». Умер 11.02.1974 г.

ЯРОВОВ Григорий Иванович, род. в 1913 г., Рязанская обл., Клепиковский р-н, д. Норино, мл. лейтенант. Награжден орденами Красной Звезды, Отечественной войны, Славы.

ЯРОСЛАВЦЕВ Аким Алексеевич, род. в 1908 г., Рязанская обл., Клепиковский р-н, д. Акулово, рядовой. Награжден орденом Красной Звезды, медалью «За отвагу».

ЯРОСЛАВЦЕВ Василий Андреевич, род. в 1906 г., Рязанская обл., Клепиковский р-н, д. Акулово.

ЯРОСЛАВЦЕВ Павел Егорович, род.: Рязанская обл., Клепиковский р-н, д. Акулово.

ЯРЦЕВ Иван Павлович, род. в 1919 г., Рязанская обл., Клепиковский р-н, д. Мамасево. Награжден медалями «За отвагу», «За оборону Сталинграда», «За взятие Будапешта».

ЯРЦЕВ Сергей Родионович, род. в 1908 г., Рязанская обл., Клепиковский р-н, д. Мамасево. Награжден орденом Славы, медалями «За оборону Москвы», «За победу над Германией в Великой Отечественной войне 1941–1945 гг.».

ЯСТРЕБОВ Григорий Дмитриевич, род. в 1923 г., Рязанская обл., Клепиковский р-н, Озерьевский с/с, рядовой.

ЯСТРЕБОВ Евгений Семенович, род. в 1924 г., рядовой.

ЯСТРЕБОВ Михаил Иванович, род. в 1918 г., ефрейтор.

ЯСТРЕБОВ Сергей Андреевич, род. в 1923 г., Рязанская обл., Клепиковский р-н, д. Бычково, рядовой. Награжден медалью «За победу над Японией».

ЯСТРЕБЦЕВ Валентин Иванович, род. в 1926 г.

ЯЧЕЙКО Александр Станиславович, род. в 1912 г., Рязанская обл., г. Спас-Клепики, сержант.

ЯЧКОВ Алексей Николаевич, род. в 1923 г., Рязанская обл., Клепиковский р-н, д. Максино, рядовой.

ЯЧКОВ Василий Иванович, род. в 1926 г., Рязанская обл., Клепиковский р-н, д. Максино, старшина.

ЯЧКОВ Григорий Дмитриевич, род. в 1926 г., Рязанская обл., Клепиковский р-н, д. Максино, рядовой.

ЯЧКОВ Иван Никитович, род. в 1926 г., Рязанская обл., Клепиковский р-н, д. Воронцово, рядовой.

ЯЧКОВ Лаврентий Георгиевич, род. в 1900 г., Рязанская обл., Клепиковский р-н, д. Антохино.

ЯЧКОВ Михаил Семенович, род. в 1914 г., Рязанская обл., Клепиковский р-н, д. Максино, ст. сержант.

ЯЧКОВ Павел З., род. в 1927 г., Рязанская обл., Клепиковский р-н, д. Быково, рядовой.

ЯЧКОВ Петр Григорьевич, род. в 1912 г., Рязанская обл., Клепиковский р-н, д. Максино, сержант.

ЯЧКОВ Степан Николаевич, род. в 1905 г., Рязанская обл., Клепиковский р-н, д. Максино, рядовой.

ЯЧКОВА Любовь Григорьевна, род. в 1922 г., Рязанская обл., Клепиковский р-н, д. Максино, рядовой.

ЯШЕЧКИН Иван Савельевич, род. в 1914 г., рядовой.

ЯШЕЧКИН Михаил Савельевич, род. в 1922 г., Рязанская обл., Клепиковский р-н, д. Давыдово, лейтенант, командир орудия. Награжден медалью «За победу над Германией в Великой Отечественной войне 1941–1945 гг.». Умер 5.04.1989 г.

ЯШКИН Егор Карпович, род. в 1914 г., Рязанская обл., Клепиковский р-н, д. Былино.

ЯШУНИЧКИН Василий Иванович, род. в 1923 г., Рязанская обл., Клепиковский р-н, с. Вещур.

ЯШУНИЧКИН Трофим Иванович, род. в 1918 г., Рязанская обл., Клепиковский р-н, д. Голышово, рядовой.

ЯШУНИЧКИНА Ольга Ивановна, род. в 1920 г., Рязанская обл., Клепиковский р-н, д. Голышово, рядовой.

КНИГА ПАМЯТИ

ДОПОЛНЕНИЯ И УТОЧНЕНИЯ

ПАМЯТНИК ПОГИБШЕМУ СОЛ ДА ТУ

Чтоб поколенья не забыли
О страшных ужасах войны,
И в городах, и в малых селах
Стоят гранитные сыны.

Стоит солдат на пьедестале,
В печали голову склонив.
Он автомат к ноге приставил,
Огонь у ног его горит.

Его холодные ладони
Не может пламя отогреть,
И сердце русского солдата
Стучать не может и болеть.

Он никогда, увы, не сможет
Увидеть отчий дом и мать
И никогда уже не сможет
Ребенка на руки поднять.

Он жизнь свою отдал за то,
Чтоб в мире жил его народ.
Он, подвиг чей-то повторив,
Прикрыл собою вражий дзот.

Народ тот подвиг не забудет,
В сердцах навечно эта дата.
И потому горит огонь
У ног погибшего солдата.

У пьедестала в карауле
Стоит младое поколенье,
Печально музыка звучит,
И преклоняются колени...

Т. ПУЧКОВА, г. Спас-Клепики

КАСИМОВСКИЙ РАЙОН

АРТЮХОВ Петр Васильевич, род. в 1902 г., Рязанская обл., Касимовский р-н, с. Пальное. Призван Касимовским РВК, красноармеец. Пропал без вести 24.06.1942 г. Найден в августе 1989 г., определен по медальону. Захоронен 29.08.1989 г.: Новгородская обл., Новгородский р-н, д. Мясной Бор.

БИРЮКОВ Иван Васильевич, род. 16.12.1921 г., рядовой. (Пропал без вести, КП Рязанской обл., том 6.) Погиб 13.11.43 г. в концлагере Цайтхайн. Захоронен: Германия, г. Дрезден, воинские захоронения, кладбище № 3. Найден: клуб «Поиск», Беларусь, г. Молодечно.

БЛЫСКИН Федор Ефимович, род. в 1898 г., Рязанская область, Касимовский р-н, с. Шульгино, рядовой, 1192-й сп, 357-я сд, 39-я армия, Калининский фронт. (Пропал без вести 8.07.1942 г., КП Рязанской обл., том 6.) Тяжело раненным попал в плен, умер 26.07.42 г. в лазарете № 1 Дулага-184. Место захоронения: Смоленская обл., г. Вязьма, мемориал узникам Дулага-184.

ВИКУЛОВ Дмитрий Егорович, род. в 1915 г., Рязанская обл., Бельковский р-н, д. Урядино. Призван Рязанским РВК, рядовой, 6-я мсбр. Найден поисковым отрядом «Искатель», г. Москва. Определен по медальону. Захоронен 6.05.2000 г.: Смоленская обл., г. Сычевка, братское кладбище у психиатрической больницы.

ВОРОБЬЕВ Федор Тарасович, род.: Рязанская обл., Касимовский р-н, д. Ярыгино. Погиб.

ГОЛУБЕВ Алексей Петрович, род. в 1919 г., Рязанская обл., Бельковский р-н, д. Петрушево, старшина, воздушный стрелок, 1-я гв. штурмовая авиадивизия, 75-й штурмовой авиационный полк. Призван в Красную Армию 1 октября 1939 года Некоузским РВК Ярославской области. Ветеран спецчастей оперативной разведки Генерального штаба Красной Армии. 15 января 1945 года не вернулся с боевого вылета. Найден в сентябре 2002 г. поисковым отрядом военно-мемориального отдела Балтфлота и военнослужащими авиаполка. Определен по ордену Красного Знамени № 150447 в самолете «Ил-2». Место захоронения: Калининградская обл., г. Гусев.

ГРИБКОВ Александр Николаевич, род. в 1904 г., Рязанская обл., г. Касимов. Призван Касимовским РВК, политрук роты, 1156-й сп, 344-я сд, 50-я армия. Найден в 1986 г. поисковым отрядом «Обнинский следопыт». Определен по медальону. Место захоронения: Калужская обл., Мосальский р-н, д. Барсуки, мемориальный комплекс.

ГУБАРЕВ Емельян Федорович, род. в 1901 г., Рязанская обл., Бельковский р-н, с. Кочемары, рядовой, 59-я армия, 44-я окшр. (Погиб 12.05.1942 г., КП Рязанской обл., том 6.) Найден в августе 1989 г. поисковым отрядом экспедиции «Долина», г. В. Новгород. Определен по медальону. Захоронен 29.08.1989 г.: Новгородская обл., Новгородский р-н, д. Мясной Бор.

ДМИТРЕВ (ДМИТРИЕВ – в архиве) Александр Федорович,

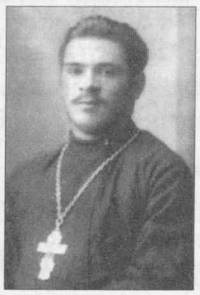

род. в 1912 г., Рязанская обл., Касимовский р-н, с. Самылово. В 1932 г. вступил в брак с Крестовой Зоей Петровной, дочерью священника. В этом же году принял сан священника. В первые дни войны призван на фронт. Рядовой, 319-я сд, 94-й гв. стрелковый полк, 10-я гв. армия. Погиб 7.04.1944 г. на Украине (по сведениям ЦАМО, место захоронения: Калининская обл., д. Максимово).

ЕГОРКИН Михаил Гаврилович, род. в 1910 г., Рязанская обл., Касимовский р-н, д. Озерки, краснофлотец, 67-я танковая бригада, мотострелковый пулеметный батальон. Погиб 17.12.1942 г. Место захоронения: Воронежская обл., Богучарский р-н, с. Дубовиково.

ИСАЕВ Павел Семенович, род. в 1916 г., Рязанская обл., Касимовский р-н, д. Вырково, сержант, 20-я отдельная лыжная

бригада. Погиб 18.03.1943 г. Место захоронения: Ленинградская обл., Поддорский р-н, д. Борок (Борки).

КАРИМОВ Умар Алиевич, род. в 1918 г., Рязанская обл., Касимовский р-н, с. Подлипки, рядовой, 416-я сд. Погиб 8.03.1942 г. Место захоронения: Смоленская обл., Новодугинский р-н, п. Новодугино, братская могила № 5.

КРЕСТОВ Валерий Петрович, род. в 1924 г., Рязанская обл., Спасский р-н. Призван Бельсковским РВК. Ст. сержант, 131-я сд. Погиб 12.05.1943 г. Место захоронения: Ленинградская обл., Слуцкий (Сланцевский) р-н, д. Степановка.

КЕЛЬСЫН Афанасий Егорович, род.: Рязанская обл., г. Касимов. Найден в октябре 1993 г. поисковым отрядом, г. Чудово Новгородской обл. Определен по медальону. Захоронен 14.10.1993 г.: Новгородская обл., Чудовский р-н, Крутиха.

КОРОЛЕВ Иван Иванович, род. в 1909 г., Рязанская обл., Касимовский р-н, д. Мальцево, младший сержант, 1347-й сп, 225-я сд; 99-й сп, 59-я сд. Погиб 20.11.1942 г. Найден в мае 1998 г. поисковым отрядом «Искатель», Саратовская обл. Определен по медальону. Захоронен 8.05.1998 г.: Новгородская обл., Новгородский р-н, д. Мясной Бор.

МЕРКУШЕВ Григорий Ефимович, род. в 1913 г., рядовой (Пропал без вести в январе 1944 г., КП Рязанской обл., том 6.) Погиб 20.06.1944 г. в концлагере Цайтхайн. Место захоронения: Германия, г. Дрезден, воинские захоронения, кладбище № 3. Найден: клуб «Поиск», Беларусь, г. Молодечно.

НОВИКОВ Александр Карпович, род. в 1915 г., Рязанская обл., Касимовский р-н, д. Сиданово, рядовой. Умер в лазарете № 1 Дулага-184 5.01.1942 г. Место захоронения: г. Вязьма Смоленской области, мемориал узникам Дулага-184.

НОВИКОВ Степан Иванович, род. 27.02.1900 г., рядовой. (Пропал без вести 22.07.1941 г., КП Рязанской обл., том 6.) Погиб 28.03.1944 г. в концлагере Цайтхайн. Место захоронения: Германия, г. Дрезден, воинские захоронения, кладбище № 3. Найден: клуб «Поиск», Беларусь, г. Молодечно.

ПОЛЯКОВ Ефим Федорович, род. в 1906 г., Рязанская обл., Касимовский район, д. Семенчуково, рядовой, стрелок. (Пропал без вести в декабре 1941 г., КП Рязанской обл., том 6.) Найден поисковым отрядом «Поиск», г. Карачев. Определен по медальону. Место захоронения: Калужская обл., Хвастовичский р-н, д. Боев Завод.

РУБЧЕНКОВ Петр Яковлевич, род. в 1905 г., Рязанская обл., Касимовский р-н, д. Жданово, рядовой, 813-й сп, 239-я сд. (Погиб 18.08.1942 г., КП Рязанской обл., том 10.) Тяжело раненным попал в плен, умер 5.10.42 г. в лазарете № 1 Дулага-184. Место захоронения: г. Вязьма Смоленской области, мемориал узникам Дулага-184.

САВУКОВ Иван Акимович, род. в 1901 г., Рязанская обл., Бельковский р-н, д. Кочемары, рядовой, повозный, 59-я армия 44-я окшр. (Пропал без вести 24.06.1942 г., КП Рязанской обл., том 6.) Найден в августе 1989 г. Определен по медальону. Захоронен 29.08.1989 г.: Новгородская обл., Новгородский р-н, д. Мясной Бор.

СЕРГЕЕВ Николай Егорович, род. в 1903 г., Рязанская обл., Касимовский р-н, д. Дуброво. Призван в январе 1942 г. в Московской обл., г. Шатура. Партизан, воевал в Брянских лесах. Погиб в 1943 г.

ТРИФОНОВ Алексей Григорьевич, род. в 1918 г., Рязанская обл., Касимовский р-н, д. Черницы, младший сержант, 16 УР, в/ч 087. (Погиб 7.03.1943 г., КП Рязанской обл., том 6.) Найден в марте 2000 г. поисковым отрядом «МИФ», г. С.-Петербург. Определен по медальону. Место захоронения: Ленинградская обл., Кировский р-н, мемориал «Невский Пятачок».

ФИЛАТОВ Григорий Федотович, род. в 1918 г., Рязанская обл., Касимовский р-н, д. Фомино, лейтенант, зам. командира минометной роты, 91-й сп. Умер от ран 15.04.1943 г.

ЧЕЛБАШОВ (ЧЕЛБАШЕВ) Александр Григорьевич, род. в 1914 г., Рязанская обл., Касимовский р-н, д. Шемякино. Призван Московским ГВК, гв. рядовой, 40-й гв. минометный полк, 24-я гв. минометная дивизия. Попал в плен, умер 21.03.42 г. в лазарете №1 Дулага-184. Место захоронения: г. Вязьма Смоленской области, мемориал узникам Дулага-184.

КЛЕПИКОВСКИЙ РАЙОН

А

АБРАШЕВ Михаил, род. в д. Солововo.

АНДРЕЕВ Иван Иванович, род. в д. Мордвиново.

АНДРЕЕВ Михаил Иванович, род. в д. Мордвиново.

АНИКИН Семен Гаврилович

АНИКИН Трофим Гаврилович

АНИКИН Яков Прохорович

АНИСЬКОВ Иван Макарович

АНТОШЕЧКИН Иван Терентьевич

АНТОШЕЧКИН Иван Федорович

АНТОШКИН Михаил Иванович

АРИНУШКИН Василий Антонович

АРТЕМОВ Степан Михайлович

Б

БАЛАКИРЕВ Антон Павлович, род. в с. Селезнево.

БАЛАКИРЕВ Михаил, род. в д. Мамасево.

БАРАНОВ Иван Яковлевич

БАРСКОВ Михаил Иванович, род. в 1908 г.

БЕЛОВ А. Васильевич, род. в 1907 г.

БЕЛОВ Виктор Яковлевич, род. в д. Мордвиново.

БЕЛОВ Иван Филиппович, род. в д. Аносово.

БЕЛОВ Павел Лаврентьевич, род. в д. Аносово.

БЕЛОВ Семен Лаврентьевич, род. в д. Аносово.

БЕЛОВ Филипп Иванович, род. в д. Аносово.

БИТЮКОВ Петр Александрович

БОЛЬШАКОВ Гаврил Яковлевич

БОЛЬШАКОВ Михаил Иванович

БОЛЬШАКОВ Михаил Петрович

БОЛЬШАКОВ Степан Афанасьевич

БОЛЬШАКОВ Степан Степанович

БОЛЬШАКОВ Федор Степанович

БОЛЬШАКОВ Яков Афанасьевич

БОНДАРЕВ Иван Алексеевич

БОНДАРЕВ Степан Сергеевич

БОРДАЧЕВ Василий Дмитриевич, род. в 1918 г.

БОРДАЧОВ Иван Сергеевич, род. в 1903 г.

БОРИСКИН Василий Матвеевич, род. в 1920 г., д. Савино, погиб.

БУДАНОВ Петр Фомич, род. в 1900 г.

БЫКОВ Павел Сергеевич, род. в д. Шульгино.

БЫКОВ Сергей Григорьевич, род. в д. Шульгино.

В

ВАСЬКИН Абрам Филиппович, род. в д. Иншино.

ВИКЛОВ Андрей Васильевич, род. в с. Селезнево.

ВИКЛОВ Леонтий Анатольевич, род. в с. Селезнево.

ВИХРОВ Иван Яковлевич, род. в 1921 г.

ВИХРОВ Михаил Федорович, род. в 1908 г.

ВИХРОВ Яков Федорович, род. в 1890 г.

ВИХРОВА Елена Федоровна, род. в 1905 г.

ВЛАСОВ Сергей Петрович, род. в 1924 г., д. Уречное, погиб.

ВОВИКОВ Иван Николаевич, род. в 1905 г., д. Мамасево, погиб в 1941 г.

ВОЛКОВ Аким Игнатьевич, род. в 1912 г., Рязанская обл., Тумский р-н, с. Спирино, рядовой, артиллерист, погиб в 1941 году.

ВОЛКОВ Дмитрий Игнатьевич, род. в 1916 г., Рязанская обл., Тумский р-н, с. Спирино, рядовой, танкист, погиб в 1942 (1943) году.

ВОЛКОВ Егор Игнатьевич, род. в 1925 г., Рязанская обл., Тумский р-н, с. Спирино, рядовой, погиб.

ВОЛОДИН Михаил Аверьянович, род. в д. Аносово.

ВОРОБЬЕВ Алексей Яковлевич, род. в 1918 г.

ВОРОБЬЕВ Павел Яковлевич, род. в 1901 г.

ВОРОБЬЕВ Сергей Петрович, род. в 1913 г.

ВОРОБЬЕВ Яков Прокопьевич, род. в 1914 г.

ВОРОНЦОВ Иван Федорович, род. в д. Исток

Г

ГАВРИЛОВ Василий Дмитриевич, род. в 1898 г.

ГАВРИЛОВ Василий Иванович, род. в 1921 г.

ГАВРИЛОВ Вахар Дмитриевич, род. в 1903 г.

ГАВРИЛОВ Иван Родионович, род. в 1915 г.

ГАВРИЛОВ Петр Григорьевич, род. в 1921 г.

ГАВРИЛОВ Яков Иванович, род. в 1900 г.

ГАУТКИН Иосиф Ефимович, род. в д. Мамасево.

ГЕРАСИМОВ Иван Ильич, род. в 1911 г.

ГЕРАСИМОВ С. Никитович, род. в 1911 г.

ГЛУХАРЕВ Сергей Куприянович, род. в 1915 г.

ГОЛУБЕВ Василий Андреевич, род. в д. Аносово.

ГОЛУБЕВ Иван Петрович, род. в 1914 г.

ГОЛУБЕВ Михаил Петрович, род. в 1912 г.

ГОЛУБЕВ Семен Васильевич, род. в д. Аносово.

ГРИБКОВ Григорий Федотович, род. в 1913 г.

ГРУБОВ Михаил, род. в 1901 г., д. Солововo.

ГРУБОВ Филипп, род. в 1904 г., д. Солововo.

ГУБАНОВ Михаил Трофимович, род. в 1917 г.

ГУБАРЕВ Михаил Дмитриевич, род. в 1907 г., военный инженер, погиб под Ленинградом.

ГУДКОВ Василий Назарович

ГУРИН Егор Ефимович, род. 23.10.1923 г., Рязанская обл., Клепиковский р-н, д. Борисково. (КП, том 13 – не вернулся с войны.) Умер 9.07.1943 г. в концлагере Гросенхайн, могила G-18.

ГУСАРОВ Иван, род. в д. Симоново.

ГУСАРОВ Никита, род. в 1922 г., д. Симоново.

ГУСЕВ Андрей Егорович, род. в д. Котово.

ГУСЕВ Василий Яковлевич, род. в д. Котово.

ГУСЕВ Иван Петрович

ГУСЕВ Михаил Фомич, род. в д. Котово.

ГУЩИН Михаил Сергеевич, род. в д. Уткино.

Д

ДАШКИН Егор Тихонович

ДМИТРИЕВ Андрей Миронович

ДОЛГОВ Иван Яковлевич

ДОНСКОВ Алексей Васильевич, род. в с. Селезнево.

ДОНСКОВ Дмитрий Иванович, род. в с. Селезнево.

Е

ЕВСИН Яков Тимофеевич

ЕГОРКИН Павел Захарович

ЕЖКИН Михаил, род. в д. Симоново

ЕЛЕЦКИЙ Георгий Ильич, умер 10.04.1942 г.

ЕПИФАНОВ Емельян Петрович

ЕПИФАНОВ Филипп Игнатьевич

ЕРЕМИН Александр Григорьевич, род. в 1922 г.

ЕРЕМИН Анатолий Григорьевич, род. в 1925 г.

ЕРЕМИН Дмитрий Акимович, род. в 1921 г.

ЕРЕМИН Степан Григорьевич, род. в 1915 г.

ЕРЕМКИН Мирон Данилович, род. 20.08.1923 г., Рязанская обл., Клепиковский р-н, д. Мелехово. На фронт ушел добровольцем, рядовой, 92-й стрелковый полк, 201-я стрелковая дивизия. Погиб в бою 19.08.1943 г. Место захоронения: Ленинградская обл., г. Старая Русса.

ЕРОХИН Василий Степанович

Ж

ЖУЛЯЕВ Василий Семенович, род. в д. Мордвиново.

ЖУРАВЛЕВ Алексей Егорович, род. в 1914 г., призван в 1941 г. Московским гор. военкоматом, рядовой, участвовал в боях под Ржевом, пропал без вести в 1941 г.

З

ЗАЙЦЕВ Иван Иванович, род. в д. Аносово.

ЗАЙЦЕВ Иван Карпович, род. в д. Соснино.

ЗАЙЦЕВ Сергей Карпович, род. в д. Соснино.

ЗАЙЦЕВ Филипп Карпович, род. в д. Соснино.

ЗЕМЛЯКОВ Никита Никитович, род. в д. Аносово.

ЗИМАКОВ Иван Прокопьевич

И

ИВОЧКИН Лаврентий Васильевич

ИГОТИКОВ Василий Филиппович

ИЛЛАРИОХИН Иван

ИСАЕВ Василий Петрович

ИСАЕВ Иван Степанович

ИСАЕВ Трофим Иванович

К

КАБАНОВ Степан Васильевич, род. в 1914 г.

КАБАНОВ С.Н., род. в 1909 г.

КАЛАБУХОВ Сергей Константинович, род. в 1916 г., Рязанская обл., Клепиковский р-н, д. Макеево, ст. сержант. Найден поисковым отрядом «Демянск», определен по медальону. Захоронен 22.06.1993 г.: Новгородская обл., Маревский р-н, Любно.

КАЛАШНИКОВ Дмитрий Антипович, род. в 1912 г.

КАЛАШНИКОВ Иван Антипович, род. в 1915 г.

КАЛАШНИКОВ Семен Павлович, род. в 1904 г.

КАРАВАЕВ Григорий Лукьянович, род. в 1911 г.

КАРАВАЕВ Михаил Иосифович, род. в 1914 г.

КАРАВАЕВ Никита Еремеевич, род. в 1900 г.

КАРАВАЕВ Николай Иванович, род. в 1915 г.

КАРПУШОВ Федор Терентьевич

КАЧАЛОВ Иван Егорович, род. в 1924 г., д. Соловово.

КИРИЛЛОВ Василий Трофимович, род. в 1910 г.

КИРИЛЛОВ Дмитрий Трофимович, род. в 1908 г., с. Чуфилово.

КИРИЛЛОВ Иван Трофимович, род. в 1906 г.

КИРСАНОВ Степан Лазаревич, род. в с. Селезнево.

КЛЕЩОВ Михаил, род. в 1916 г., д. Соловово.

КЛИМОВ Василий Денисович, род. в 1914 г.

КЛИМОВ Даниил Николаевич, род. в 1911 г.

КЛИМОВ Михаил Дмитриевич, род. в д. Мамасево.

КЛОЧКОВ Иван Федорович, род. в с. Екшур.

КОЖЕЧКИН Алексей Григорьевич

КОЖЕЧКИН Иван Семенович

КОЖЕЧКИН Федор Герасимович

КОЖЕЧКИН Филипп Максимович

КОЗЛОВ Владимир Иванович, род. в д. Котово.

КОЛОБАЕВ Андрей, род. в 1905, д. Соловово.

КОЛОБАЕВ Василий Филиппович, род. в 1916 г., д. Соловово.

КОЛОБАЕВ Семен, род. в д. Соловово.

КОНДРАШОВ Иван Михайлович, род. в д. Соснино.

КОНКИН Федор Федорович, род. 1.09.1906 г., Рязанская обл., Клепиковский р-н, д. Мелюшово, погиб в концлагере 23.09.1942 г. Место захоронения: Германия.

КОНОВАЛОВ Максим Александрович

КОРАБЛЕВ Григорий Степанович, род. в с. Селезнево.

КОРНЕВ Аким Дементьевич, род. в 1919 г., д. Мамасево.

КОРНЕВ Алексей Александрович, род. в 1923 г., д. Мамасево.

КОРНЕВ Иван Исаевич, род. в д. Мамасево.

КОРНЕВ Семен Иванович, род. в 1915 г., д. Мамасево, погиб в 1942 г.

КОРНЕЕВ Василий Гаврилович

КОРНЕЕВ Григорий

КОРОБКОВ Петр Лукьянович, род. в с. Селезнево.

КОСОЛЯНОВ Иван Николаевич

КОСЫРЕВ Фома Перфирьевич, род. в с. Селезнево.

КОСЯКОВ Тимофей Максимович

КОТОВ Борис Перфирьевич, род. в с. Селезнево.

КРАЮШКИН Иван Сергеевич, род. в д. Гришино.

КРУТОВ Алексей Захарович, род. в 1905 г., Рязанская обл., Клепиковский р-н, д. Чебукино, рядовой, пулеметчик, 163-я стрелковая дивизия. Погиб в бою 19.08.1942 г. Найден поисковым отрядом «Рубеж-2», определен по медальону. Захоронен 26.05.2002 г.: Новгородская обл., Демянский р-н, Белый Бор.

КРЫЛОВ Афанасий Андреевич, род. в 1906 г., д. Солововo.

КРЫЛОВ Михаил Андриянович, род. в 1901 г., д. Солововo.

КРЫЛОВ Сергей Иванович, род. в 1905 г., д. Солововo.

КРЯКОВ Михаил Николаевич, род. в 1924 г., д. Малое Дарьино, пропал без вести осенью 1941 г.

КУДРЯШОВ Василий Ефимович

КУЗИН Дмитрий Кириллович, род. в д. Аносово.

КУЗНЕЦОВ Кузьма Семенович, род. в 1912 г.

КУЗНЕЦОВ Михаил Яковлевич, род. в 1905 г.

КУЗЯКОВ Василий Иванович, род. в д. Шульгино.

КУЛАКОВ Андрей Федорович, род. в д. Снохино.

КУПРИН Кузьма Семенович, род. в 1911 г., Рязанская обл., Клепиковский р-н, с. Спирино, призван Тумским РВК, пропал без вести.

КУРДЮМОВ Мартин, род. в д. Симоново.

Л

ЛАПТЕВ Иван, род. в д. Симоново.

ЛАРИН Михаил Иванович

ЛАРИЧКИН Иван Иванович, род. в д. Мордвиново.

ЛАРЬКОВ Андрей Николаевич, род. в д. Мордвиново.

ЛАРЬКОВ Андриян, род. в 1906 г., д. Солововo.

ЛАРЬКОВ Григорий Степанович, род. в 1901 г., д. Солововo.

ЛАРЬКОВ Семен Кондратьевич, род. в 1901 г., д. Солововo.

ЛАРЮТОЧКИН Иван Филиппович

ЛАРЮТОЧКИН Петр Акимович

ЛАРЯЧКИН Михаил Андреевич

ЛИСИЩИН Василий Ильич, род. в 1923 г.

ЛИСИЩИН Иван Васильевич, род. в 1900 г.

ЛОБОВ Василий, род. в д. Соснино.

ЛОГИНОВ Иван Филиппович, род. в 1921 г.

ЛОПАТИН Гаврил Иванович

ЛОПАТИН Трофим Миронович

ЛОШМАНОВ Иван Кузьмич, род. в д. Савино, не вернулся с войны.

ЛОШМАНОВ Сергей Кузьмич, род. в 1924 г., д. Савино, не вернулся с войны.

ЛУКАШОВ Сергей Николаевич, род. в 1910 г.

М

МАЗАЕВ Иосиф Иванович, род. в 1901 г., д. Солововo.

МАЗИЛКИН Василий Андреевич, род. в 1922 г.

МАЗИЛКИН Петр Дмитриевич, род. в 1905 г.

МАЗИЛКИН Юрий Григорьевич, род. в 1923 г.

МАЗИЛКИНА Валентина Семеновна, род. в 1926 г.

МАКАРОВ Иван Никитович

МАКАРОВ Никита Иванович

МАКСИМОВ Дмитрий Афанасьевич, род. в 1918 г., д. Симоново, не вернулся с войны.

МАЛАШИН Епифан Евсеевич, род. 6.05.1895 г., д. Ширяево, рядовой, умер от ран 3.03.1943 г., место захоронения: Клепиковский р-н, с. Сосы.

МАЛЫШЕВ Андрей Михайлович, род. в д. Котово.

МАЛЫШЕВ Филипп Семенович, род. в д. Котово.

МАРТЫНОВ Мелентий Васильевич, род. в с. Селезнево.

МАРТЫНОВ Николай Васильевич, род. в с. Селезнево.

МАРЬИН Федор Илларионович

МЕДВЕДЕВ Моисей Яковлевич, род. в д. Соснино.

МЕЛИХОВ Кузьма, род. в 1902 г., д. Солововo.

МЕЛИХОВ Михаил, род. в 1900 г., д. Солововo.

МИРОНОВ Иван Алексеевич, род. в д. Мордвиново.

МИРОНОВ Никита Иванович, род. в д. Снохино.

МИТРОХОВ Алексей

МИТРОХОВ Михаил Яковлевич

МИХЕЕВ Михаил Михайлович, род. в 1908 г., д. Солововo.

МИШИН Василий Михайлович, род. в 1923 г., д. Солововo.

МИШИН Григорий Осипович, род. в 1914 г., д. Солововo.

МОНАХОВ Иван Иванович, род. в 1921 г.

МОНАХОВ Тимофей Павлович, род. в 1900 г.

МОРОЗОВ Григорий Семенович, род. 26.09.1914 г., д. Сусово, рядовой, п/п 47511, погиб 21.12.1941 г. в концлагере Цайтхайн. Место захоронения: Германия, г. Дрезден, воинское захоронение кладбище № 2.

МОРТЯКОВ Алексей Андреевич, род. в 1926 г.

МОРТЯКОВ Илларион Васильевич, род. в 1894 г.

МОЧАЛОВ Максим Иванович, род. в 1913 г., д. Мамасево, погиб в 1942 г.

МУШТАКОВ Степан Иванович, род. в 1910 г.

МЯГКОВ Никита Васильевич

Н

НАЗАРОВ Александр Ефимович, род. в 1924 г.

НИКИТУШИН Евдоким Петрович, род. в 1909 г., Рязанская обл., Тумский р-н, д. Березово. Найден поисковым отрядом «Демянск», определен по медальону. Захоронен 7.05.2002 г.: Новгородская обл., Демянский р-н, Исаково.

НИКОЛАШКИН Василий Кузьмич, род. в 1911 г., Рязанская обл., Тумский р-н, д. Воронцово, рядовой, стрелок, 748-й стрелковый полк. Найден в августе 1996 г. поисковым отрядом «МИФ», определен по медальону. Захоронен: Ленинградская обл., Кировский р-н, урочище Гайтолово.

НИКУЛИН Егор Павлович

О

ОСЬМИНИН Дмитрий Михайлович, род. в д. Соснино.

П

ПИСКАРЕВ Иван Дмитриевич, род. в 1904 г., д. Ивкино, воевал 1939–1941 гг., пропал без вести на Курской дуге.

ПИСКАРЕВ Иван Константинович

ПЛЕТНЕВ Григорий Иванович

ПЛЕТНЕВ Михаил Никитович

ПЛЕТНЕВ Пантелей Семенович

ПОПЛЕВИН Анисим Климентьевич, род. в с. Селезнево.

ПОПОВ Еф. Егорович род. в 1906 г., д. Солововo.

ПУЩЕНИКОВ Степан Иванович

ПЯТОВ Владимир Георгиевич, род. в д. Лихунино, погиб в Тверской области.

Р

РАССКАЗОВ Николай Павлович

РАТНИКОВ Семен Петрович, род. в д. Савино, не вернулся с войны.

С

САМАРИН Дмитрий Никифорович, род. в д. Аносово.

САМАРИН Яков Иванович

САМСОНОВ Николай Михайлович, род. в 1923 г., д. Соловово.

СЕДОВ Михаил Иванович, род. в д. Снохино.

СЕМЕШКИН Иван Григорьевич, род. в д. Ново-Савино.

СЕМЕШКИН Сергей Николаевич, род. в д. Ново-Савино.

СЕМЯЧКИН Иван Никитович, род. в 1918 г.

СЕМЯЧКИН Михаил Сергеевич, род. в 1919 г.

СЕМЯЧКИН Николай Иванович, род. в 1892 г.

СЕРГАНОВ Иван Дмитриевич

СЕРЕГИН Кирилл Васильевич

СИНЕВ Дмитрий Миронович, род. в 1900 г., призван в 1941 г. Тумским РВК, пропал без вести.

СИНЬКОВ Дмитрий Тимофеевич, род. в 1916 г.

СИНЬКОВ Иван Гаврилович, род. в 1919 г.

СМИРНОВ Герасим Моисеевич, род. в 1920 г., Рязанская обл., Тумский р-н, д. Чуфилово, рядовой, 816-й артиллерийский полк, 281-я стрелковая дивизия. Найден поисковым отрядом «Экспедиция Любань». Захоронен в августе 2002 г.: Ленинградская обл., Тосненский р-н, д. Чудской Бор.

СМИРНОВ Емельян Мартынович

СМИРНОВ Петр Тимофеевич, род. в 1913 г.

СМИРНОВ Сергей Дементьевич, род. в 1909 г.

СОЛЯНОВ Михаил Максимович

СОНИН Иван Семенович

СПИРЯКОВ Василий Иванович, род. в д. Мордвиново.

Т

ТЕПЛОВ Иван, род. в д. Симоново.

ТИМАШОВ Дмитрий Иванович

ТИХОНОВ Игнат Григорьевич, род. в с. Селезнево.

ТРИФОНОВ Анатолий, род. в 1923 г.

ТРУШИН Петр Емельянович

ТЯПКИН Андрей, род. в 1910 г., д. Симоново.

ТЯПКИН Егор, род. в 1923 г., д. Симоново.

ТЕЛЕШИНИН Терентий Никитович, род. в 1922 г., г. Спас-Клепики (проживал в Шиловском р-не). Призван Ижорским РВК, погиб.
Найден по именному медальону в Волгоградской области.

У

УДОЛОВ Александр Петрович, род. в д. Мамасево.

Ф

ФАЛИН Алексей Еремеевич, род. в 1905 г., Рязанская обл., Клепиковский р-н, д. Маркино, рядовой, 1-я ударная армия.

ФЕТИСОВ Сергей, род. в 1903 г.

ФЕТИСОВ Яков Михайлович, род. в 1911 г.

ФИЛИН Петр Алексеевич, род. в 1920 г., пропал без вести в 1941 г.

ФИНЕВ Матвей Степанович

ФОМИН Константин, род. в д. Уткино.

Х

ХАРЛАМОВ Герасим Павлович

ХАРЛАМОВ Матвей Акимович, род. в 1904 г., д. Мамасево.

ХЛУДОВ Сергей Павлович, род. в 1920 г., Рязанская обл., г. Спас-Клепики, ст. сержант, пилот, 485-й истребительный авиаполк, 239-я истребительная авиадивизия, 6-я воздушная армия. Пропал без вести 26 августа 1942 г. (КП, том 4.) Найден поисковым отрядом «Красная гвоздика», Новгородская обл., Демянский р-н, 5 км северо-восточнее оз. Вершинское, восточная окраина болота «Часынский Мох». Захоронен в мае 1995 г. в п. Кневицы.

ХОДОВ Михаил Иванович, род. в д. Ново-Савино.

ХРЕПКОВ Иван, род. в д. Симоново.

ХРОМОВ Денис Иванович, род. в д. Ново-Аносово, погиб.

Ц

ЦЫБАЛЕВ Михаил Егорович, род. в 1906 г., д. Солововo.

Ш

ШЕЛУХИН Петр Ефимович, род. в д. Порошино, пропал без вести в 1943 г.

ШЕЛЮХАЕВ Иван Фролович, род. в 1910 г.

ШЕЛЮХАЕВ Петр Яковлевич, род. в 1915 г.

ШЕЛЮХАЕВ Сергей Яковлевич, род. в 1914 г.

ШИЦКОВ Виктор Иванович, род. в 1913 г., погиб в 1941 г.

ШИЦКОВ Иван, род. в 1920 г., д. Мамасево.

Щ

ЩЕРБАКОВ Андрей Иванович, род. в д. Ново-Аносово, погиб в 1941 г.

ЩЕРБАКОВ Николай Васильевич, род. 2.01.1913 г., д. Романово, лейтенант, погиб 12.03.1944 года в концлагере Цайтхайн. Место захоронения: Германия, г. Дрезден, воинское захоронение, кладбище № 3.

ЩЕРБАКОВ Николай Федорович, род. в д. Мордвиново.

ЩЕРБАКОВ Сергей Лаврентьевич, род. в 1899 г.

Ю

ЮЖИН Дмитрий Яковлевич, род. в 1915 г.

Я

ЯРЦЕВ Михаил Павлович, род. в 1916 г., д. Ново-Аносово, летчик, погиб в 1942 г. под Ленинградом.

ЯРЦЕВ Сергей Никитович, род. в 1924 г., д. Мамасево.

ЯЧКОВ Семен Максимович, род. в 1914 г., Рязанская обл., Клепиковский р-н, д. Максино, рядовой, погиб 16.11.1941 г. Место захоронения: Ленинградская обл., 1570 м южнее ст. Саперная.

ЯЧКОВ Семен Михайлович, род. в д. Тамышово.

ЯЧКОВ Сидор Григорьевич, род. 4.02.1909 г., Рязанская обл., Клепиковский р-н, д. Максино, рядовой, стрелок, 994-й стрелковый полк, 286-я стрелковая дивизия. Умер 29.03.1942 г. в ЭГ 544. (ЭГ 544 с 24.01.1942 г. по 23.05.1942 г. дислоцировался в г. Волхов Ленинградской обл.).

ЗАХОРОНЕНИЯ ВОИНОВ

Братская могила на сельском кладбище с. Малахово троих летчиков 751-го дальне-бомбардировоч-ного авиационного полка, погибших у д. Ветчаны 22.10.1941 года.

Старший лейтенант ГЕРАСИМОВСКИЙ Валентин Петрович, род. в 1913 г., штурман звена 751-го дальне-бомбардировочного авиационного полка.

Братская могила в р.п. Тума.

КУЛИКОВ Иван Тимофеевич, умер 02.11.1941 г.

Братское кладбище в г. Спас-Клепики.

Сержант РОЩИН Иван Михайлович, умер 12.11.1942 г.

Рядовой ТРАММ Владимир Иванович, род. в 1926 г., умер 21.12.1944 года.

Рядовой ЧЕРТИЕВ Сергей Данилович, умер 3.11.1942 г.

ЗАХОРОНЕНИЯ СОВЕТСКИХ ГРАЖДАН НА ТЕРРИТОРИИ ВОЛЬНОЙ ЗЕМЛИ САКСОНИЯ (ГЕРМАНИЯ) *

ВОЛКОВ Иван Гаврилович, род. 22.06.1917 г., Рязанская обл., Тумский р-н, с. Спирино. Умер в плену 23.02.1942 г. Место захоронения – Майссен-Цашендорф, 30 км от Дрездена.

ПЕТРУХИН Гавриил Ананьевич, род. 23.04.1917 г., Рязанская обл., Тумский р-н, д. Данькино. (КП том 4 – пропал без вести.) Умер в плену 2.05.1942 г. Место захоронения: Белен-Липпендорф (Саксония).

* «Захоронения жертв Второй мировой войны на территории Германии», том 1 «Захоронения советских граждан на территории вольной земли Саксония (Германия), Дрезден, 2008 г. С. 334.

«НА САМОМ ДЕЛЕ КОНЧИЛАСЬ ВОЙНА...»

Стихи касимовских поэтов

Евгений МАРКИН

ТИШИНА

Однажды он проснулся на рассвете
от необычной, жуткой тишины.
Не в танке. Не в землянке. Не в кювете –
в постели чуть хрустящей белизны.
Его шинель – на вешалке у двери.
На окнах – шторы. Рядом – спит жена...
А он глядит – и все еще не верит,
что в самом деле
кончилась война!

* * *

Заиграют военные песни –
будто вспыхнут зарницы из тьмы...
И опять мы с тобою,
ровесник,
вдруг становимся
словно детьми.

И уже по родимой сторонке
не осенний метет листопад –
это с фронта летят похоронки,
как опавшие листья,
летят!

Ветер тучу, как тряпку, полощет,
и на запад спешит воронье...
Осыпается белая роща –
не хватает листвы у нее!

То не яблонька во поле дрогнет,
в страхе слушая грома раскат, –
это мамка
стоит на дороге,
все глядит и глядит
на закат.

И предчувствие душу ей точит...
И беспомощно падает в снег
мамкин
синенький скромный платочек,
чтобы песней
воскреснуть навек.

Борис ШИШАЕВ

НАСЛЕДСТВО

Не потому ль характером я странен,
Не потому ль так беспокойны сны,
Что был отец контужен и изранен,
Изведал небывалый ад войны?

Придя с фронтов, измученный и строгий,
Вернувшись к нашим пашням и лугам,
Он дал мне жизнь, а вместе с ней тревоги,
Ранений боль и ненависть к врагам.

Иной живет, ничуть не беспокоясь
Ни о других, ни о грядущем дне.
А ведь идет великий бой за совесть,
И напряжен я, словно на войне.

Как будто завтра в рукопашной драться –
Не сплю, терзаюсь, мучаюсь в ночи.
«Такое с кровью может передаться?» –
Скажите мне, товарищи врачи.

Отца уж нет... А я встаю устало
И рвусь туда, где нечисть развели.
А если б в мире нечисти не стало,
Давно бы сумасшедшим все сочли...

Такой, видать, и нынче я для многих.
Но извините – так уж привелось:
Сидят во мне окопные тревоги,
Вскипает на любых мерзавцев злость.

Утешишься слегка, припомнив детство,
Отцовские ладони на столе...
И вновь несешь в крови его наследство
По терпеливой, по родной земле.

Валерий АВДЕЕВ

ИГРА В ГОРОДКИ

Ни беды инвалидной,
Ни могильной тоски,
Та война безобидна,
То – игра в городки.
Арсенал равносилен –
Без мухлёвки и лжи,
Аккуратно напилен,
У позиций лежит.
Здесь решают сраженье
Мощи всей вопреки –
Чёткий бой по мишени,
Верность глаз и руки.
Но и хитрость в запасе
И особый маневр –
Каждый с этим согласен,
Без каких-то манер.
А в маневре я сведущ,
Мне ль уловок не знать,
И решаю я деда
Как напарника взять:
Фронтовик,
Из пехоты,
Славно отвоевал,
Метко танки и доты
Он гранатами рвал...
Дед немного с чудинкой:
«Коли надо, браток,
То готовь четвертинку,
Если проще – четок».
Я согласен на это,
Не останусь в долгу!
Нас приветствует лето
На зелёном лугу!

Дед походит неспешно –
Всё же ноги больны.
Смотрят с тайной усмешкой
На него пацаны:
Развалюха напарник,
Мол, пишите, кранты,
До сраженья запарен,
Не добросит биты...
Старый – царский –
полтинник,
Кувыркаясь, рябит...
И – ликует противник:
Ему первому бить!
И ухватка сказалась
У противника враз:
Как корова слизала
Три фигуры у нас.
Дед ничуть не расстроен
(Иль не чует беду?)
С виду тих и спокоен,
Подаёт мне биту...
«Пушка» – это понюшка.
Ты примерься чуток,
Верь, что вылетит «пушка»!
Выбей «пушку», браток.
А не вылетит сразу,
Я за нас постою:
Я «лежачих» заразу
С полукона добью!
Дед бьёт метко и лихо –
Нет пощады «врагу»...
И бескровный, и тихий
«Бой» идёт на лугу...
То противник в упадке,
Ну а мы – на коне,
Но бывает несладко
Так же деду и мне.
Жмут нас –
Господи Боже! –
Не на шутку взялись!
Но мы первыми всё же
До «письма» добрались!
Щуря веки до нитки,
Дед выцеливал центр...
И с четвёртой попытки
Распечатал «конверт»!
Мне теперь с «уголками»
Разобраться пора...
И – победа за нами!
И за нами – игра!
Выпил дед четвертинку
И, хмелея чуток,
Молвил с тихой грустинкой:
– Вот так-то, браток!..

Владимир ЛЕОНТЬЕВ

ДЕНЬ ПОБЕДЫ

Мы отшагали полземли
Не как туристы,
А чтобы яблони цвели
Под небом чистым,
Чтоб вражью силу дотолочь
У стен рейхстага,
Чтоб жили люди
День и ночь,
Не зная страха.

В Берлине памятник отлит,
Из бронзы скроен.
С ребёнком и мечом стоит
России воин!
Опять весна. Поют скворцы
Средь вишен сада.
В могилах братских
Спят бойцы
Под Сталинградом,

Под Минском, Оршей,
Под Москвой,
Среди кургана;
Воронки заросли травой,
А в сердце – рана...
Пусть в окна
Праздничных квартир
Нам солнце светит!
Вот почему нам нужен мир
На всей планете!

Геннадий МОРОЗОВ

ПАМЯТИ ОТЦА

Как часто мне снится – бегу я с ним рядом
В одну из атак под кинжальным огнём.
И дышим тяжёлым, удушливым смрадом,
Подмётки о землю железную рвём.
Но это лишь снится... А в самом-то деле,
Отец мой, мы бедно и худо живём.
А если увидим солдата в шинели,
Нам кажется: ты это! Мы тебя ждём.
Не верится нам, что тебя с нами нету.
Для нас, твоих близких, ты жив всё равно!
Нам верится очень – вернёшься к рассвету
И постучишься в родное окно.
И выбежит мать на крылечко босая.
И я с тёплой печки босым соскочу.
И влажные, пухлые губы кусая,
Заплачу от радости и закричу.
И кинусь навстречу, повисну на шее.
За окнами стихнет ночная метель.
Не верится нам, что зарыт ты в траншее,
Завёрнутый наспех в сырую шинель.
Ветшает наш дом, сгнило старое прясло.
А мать на толкучку снесла твой пиджак...
Вот с этого дня мне, отец, стало ясно,
Что я не услышу широкий твой шаг.
Мы жить будем с мамой в нужде и остуде.
И валенки будут – одни на двоих...
Но знал я – есть добрые русские люди...
Мне с самого детства так верилось в них!

Николай ГОЛУБОШ

ВОЙНА

Мы зло глядели в амбразуру дзота,
Дрались за нашу землю до конца;
На фронте есть священная работа –
Встречать пришельца тяжестью свинца!
Казалось бы: вся вражья нечисть сгнила...
Но исподволь, меняя маски лиц,
Орда лжецов страну заполонила.
И снова наше место – у бойниц.

Марина ЛЕБЕДЕВА

* * *

Идут полями строем
Солдатские полки,
Простые и герои,
Пехота, моряки.
Мужчины и мальчишки,
Хоть с проседью виски.
Вас было мало слишком,
А враг берет в тиски.
Друзей убитых – кратко
Успеть бы помянуть,
Да Господа украдкой
Пред боем вспомянуть.
А стоном горло сжало.
Взамен наркоза – спирт.
Одна рука – не мало,
Когда твой друг убит.
И похоронки горем
В любые уголки...
Идут на небо строем
Солдатские полки.
На пулеметов гнезда
Под крик «Вперед!» бежать.
Для храбрости – не звезды,
В ладони крестик сжать.
Упасть ничком на землю
И рану сжать рукой,
И вспомнить день вчерашний
Как предпоследний твой.
Крепясь, зубами скрипнуть,
Коль некому помочь.
Но можно «мама!» крикнуть,
Когда совсем невмочь.

Людмила БРИТИКОВА

* * *

Нас уносит по рекам времен.
Меркнут краски, стираются лица
На штандартах победных знамен.
Вас все меньше в строю
Под священное знамя встает,
Но мы верим, что память о вас
На земле никогда не умрет.
Всем, кто родину спас,
Не пришедшим с войны в 45-ом,
Наш приветственный глас:
«Мы вас любим и помним, солдаты!»
Май цветущий, как прежде,
Буйством красок порадует нас.
С Днём Победы, друзья, с Днём Победы
От души поздравляем мы вас.

Зоя ДРЯХЛЫХ

ЛЕТО СОРОК ПЕРВОГО

Горе неуемное, лица безутешные,
Плачем Ярославны полнится перрон.
Лето сорок первого в зареве пожарища,
И по всей Россеюшке рельсов тяжкий стон.
Только Мати Божия обо всем и ведала.
Выпала судьбинушка во который раз –
Над страною вороны по четыре стороны.
Во церквах порушенных,
плакал кровью Спас.
Чаша скорби выпита – горько поминальная.
Полегли соколики в праведных боях.
Косточки омыты – черными дождями,
По свету, по белому – поразвеян прах.
Травушкой-муравушкой поросли окопы,
Земляничным кружевом солнечных полян...
Только в память светлую –
память всенародную,
Корнем трав забвения не пророс бурьян...

Ирина ЖЕРЗДЕЛЯЕВА

ЧТО ТАКОЕ ВОЙНА

– Мама, скажи, что такое война.
Что же молчишь? Ты всегда говорила,
что это она, когда-то она
нашего дядю и деда убила.
– Дочка, война – тяжкое бремя.
Не дай Бог испытать никому.
Ран её не залечит и время...
– Мама, скажи, почему? Почему?
– А просто дикий страх войны
на сердце болью остается.
И в этом нет ничьей вины,
Что к дому кто-то не вернется.
Ведь ради чьей-то воли злой
стал человек марионеткой;
и им сыграли, и судьбой,
как будто брошенной монеткой.
Война... За что же этот ад?!
Разруха всех людских мечтаний.
Увы, их не вернуть назад
из пепла сломленных желаний.
Лишь пламя вечное горит,
как подвиг русского солдата,
Свободу и любовь хранит,
что потеряли мы когда-то.
Ведь слишком тяжкою ценой
Победа Родине досталась.
А мы в сердцах несем с тобой
ту память, что о ней осталась...
– Все, хватит, мам, я поняла.
Но зло же дождалось расплаты...
И дочка маму обняла,
Шепнув: «Спасибо вам, солдаты...»

«Я РАНЕН С ТОГО ВОСКРЕСЕНЬЯ...»

Стихи клепиковских поэтов

Василий ЦВЕТКОВ

* * *

Война началась в воскресенье,
В июньский рассвет голубой,
Когда в луговое цветенье
Мы шли за букетом с тобой.
Звенел на ветру колокольчик,
Родник потихоньку журчал.
И вдруг – как набат с колокольни –
Сигнал боевой прозвучал.
Бедой обожгло мою душу
Тревожное утро села:
Границу захватчик нарушил,
Страна на защиту звала.
Я ранен с того воскресенья,
Тот день я проклятым зову.
Летели фашистские звенья
На Киев, на Минск, на Москву.
И первым на ратное дело
Ушел добровольцев отряд –
Семнадцать парней загорелых,
Мордвиновских дружных ребят.
Фуфайки сменив на шинели,
Сражаясь за Родину-мать,
Врагов побеждать мы сумели
И смерть на штыки принимать.
И многие вышли из боя,
И многие пали в бою.
Я снова несу в «голубое»
И «близкое» память свою.
Молчат бомбовозы... Но эхо
Гудит по ночам до утра.
Прошло с той тревоги полвека,
А кажется – было вчера.

* * *

Я вспоминаю с болью ежечасно
Не только наяву, но и во сне:
«Кто говорит, что на войне не страшно,
Тот ничего не знает о войне».

Мне не забыть суровую годину.
Бои, бои. И пекло впереди.
Казалось, что притягиваю мину,
Как будто бы магнит в моей груди.

Палили пушки, грохотали танки,
И смерть косая часто рядом шла.
Как было трудно отбивать атаки,
Когда метель свинцовая секла!

Сама собой героика рождалась.
И гнев, и боль вселяли страсть в сердца.
Горжусь, что знамя – заревая алость –
Не выпало из крепких рук бойца.

Горжусь, что не рассчитывал на праздность,
А рукава по локоть засучал.
И потому мне дорог этот праздник,
Что я его с рожденья величал.

Я величал победный залп орудий,
Я песнь слагал о мире, о весне.
Мне не забыть, как ликовали люди,
И плакали о павших на войне.

* * *

Мы – орлы.
Мы священной войны ветераны.
Но чем дальше уходят суровые дни,
Тем сильней нас тревожат солдатские раны,
И в глазах не тускнеют сражений огни...

Опускается красное солнце
за гребень сосновый,

За больничным окном шелестит тишина.
Спит земля...
А у нас – снова ливень свинцовый,
А у нас начинается снова война.

Всем смертям вопреки
мы сражались за нашу Победу,
Поднимали упорным трудом из руин города,
И орлятам-сынам передали борьбы эстафету
За высокое небо, за солнце, за мир навсегда!

ВОЙНЕ НЕТ

Пусть каждый человек
Слова запомнит эти:
Будь проклята навек
Носительница смерти –
Война, что кровь пила,
Пожаром бушевала,
Что на пути дотла
Селения сжигала.
Она в чету берез
Стреляла из обреза,
Купала в море слез
Ревущее железо.
Война.... Пришлось и мне
В те грозовые годы
Побыть в ее огне,
Все испытать невзгоды.
За то, что дрался с ней
За свой родной поселок,
Я с тех военных дней
Ношу в бедре осколок.
Война нам принесла
Протезы и коляски.
Детишек отняла
От материнской ласки.
Турбины и мосты
Она столкнула в воду.
Руины и кресты
Оставила народу...
И, строя новый дом,
Взлетая в небо круто,
Нам забывать о том
Нельзя ни на минуту.
Мы и теперь должны
Смотреть с поста сурово,
Чтоб зарево войны
Не запылало снова.

ПЕРВОМАЙ 1945 ГОДА

Будет жить, как Победы знамя,
Сотни добрых грядущих лет –
То, что вписано было нами
На поля фронтовых газет.

И когда над седым Берлином
Орудийный гремел раскат,
О тебе, Первомай былинный
Вот что пел фронтовик-солдат:

«Радость, мчись по славянским селам –
Наши части в Берлин вошли!
Встань в наряде своем веселом,
Славный май, над ковром земли!

Зелень, чистой росой напейся,
Солнце, в золоте радуг встань!
Песня славы, Отчизны песня,
Гордым взлетом сегодня грянь!

Взвейтесь, алых полотен волны!
В кружева нарядись, сирень!
Миллионом игривых молний
Грянь, салют, в этот майский день!

Василий КОЗЛОВ

ПАМЯТИ ОТЦА

Я сорок первый помню как сейчас.
С тех пор прошло уже полвека.
Но не забыть мне этот день и час.
Война пришла бедой для человека.

Отец сурово принахмурил бровь,
А мать притихла, на отца глядела.
И он сказал: «Сегодня приготовь
Белье, харчи... Видать, плохое дело...»

Рыдала мать, уткнувшись в грудь отца,
Сцепив на шее трепетные руки.
Мы четверо стояли у крыльца,
Еще не зная горечи и муки.

И каждого из нас поцеловал,
Держа в руках, мозолистых и крепких.
Он тихо, с дрожью в голосе, сказал:
«До скорой встречи, дорогие дети!»

И он ушел туда, где шли бои,
В огонь войны, навстречу вероломству,
Чтоб жили мы – наследники твои,
Твои кровинки и твои потомки.

ПАМЯТЬ

Война еще не кончилась, она
Гремит в ушах живущих ветеранов.
Она кровавой памяти полна,
Болит в сердцах и ноет в старых ранах.

Она скорбит у Вечного огня
По городам и весям в День Победы.
Она тебя коснулась и меня,
Отняв родных, забрав отцов и дедов.

Они лежат в израненной земле,
Разбросаны, пропавшие без вести.
Они в пучине и морской волне
Нам говорят о мужестве и чести.

Их меньше остается с каждым днем.
Они уходят, оставляя память.
И на парадах скоро не найдем
Их, водружавших над Рейхстагом знамя.

Им снятся сны во взрывах и огне,
Кровавые, грохочущие, злые.
А пробуждаясь, будто на войне,
Склоняют низко головы седые.

Тревожит боль от незаживших ран
И о друзьях, погибших за Россию.
Не спит ночами старый ветеран,
И потихоньку покидают силы.

Запомним их святые имена.
Они легли в боях за нашу землю.
Пусть в памяти останется война,
Другими поколеньями приемля.

Сергей ДВОРЕЦКИЙ

ВОРОНКА У КРАЯ ДОРОГИ

Было небо в салютах и радости боль,
И налитые тяжестью ноги,
И в пыли гимнастерок застывшая соль,
И воронка у края дороги.

Были вдовы со взорами юных богинь,
Были матери – прямы и строги,
И небес запоздалая, горькая синь,
И воронка у края дороги.

Победили, разбили и перемогли,
Так не будьте же, боги, к ним строги –

То, что русскую хату спасти не смогли, –
Там воронка у края дороги...

То ли зелень листвы затопила мой край,
То ль вина золотистые роги?
Сорок пятый, Победа, девятое, май.
И воронка у края дороги...

Татьяна ПУЧКОВА

ПИСЬМО С ФРОНТА

Конвертик треугольный
Ей почта принесла.
И дороже, уж поверьте,
Не было письма.
Эту весточку давно
С фронта мать ждала,
Торопливою рукой
Край надорвала.
Присела ближе к лампе,
Прочитать хотела.
Закапали слезинки
На листочек белый.
Видит почерк сына,
Значит, он живой.
И листочек бережно
Погладила рукой.
Сын писал, что чести
Он не посрамил,
Медаль ему за доблесть
Командир вручил.
И просил он мамочку,
Чтоб его ждала,
Верила в победу,
Здоровье берегла.
Ну, а если ранит,
То это не беда,
Лишь бы не смертельной
Рана та была.
А война закончится,
То вернусь домой
И тогда, родная,
Свидимся с тобой!
Мать письмо от сына
Кладет за образа,
А из глаз горючая
Катится слеза.
– Боженька, храни его
От пули и врага,
Пусть живой вернется!.. –
Молится она. –
– Пусть никто не встанет
Ну его пути.
И от смерти, Боженька,
Сыночка сбереги...
И в ответе сыну
Написала мать:
– Ты воюй, сыночек,
Я буду тебя ждать!

Николай НЫРКОВ

* * *

Цветам нет дела до войны,
У них свои цветы и краски...
Из разбомбленной тишины
Я вынес их в железной каске.

Цветам нет дела до войны
И до ее безумной силы...
Им просто нет теперь цены
У свежевырытой могилы.

ПОДПИСИ К ФОТОГРАФИЯМ ИЗ АРХИВОВ*

Подписи к фотографиям из архивов фронтовиков (Касимовский район)

1. Из альбома фронтовика Артемова Николая Ивановича – Победа!
2. Мишачева Анисья Васильевна с мужем Мишачевым Петром Александровичем
3. Афиногенов Николай Николаевич (слева)
4. Шалунов Николай Васильевич
5. Стешенко (Тебенихина, Бумагина) Екатерина Ивановна, слева
6. Жаринов Федор Иванович
7. Из альбома фронтовика Палферовой Александры Максимовны
8. 23 февраля 1988 г. Встреча ветеранов ВОВ
9. Из альбома фронтовика Касьянова Геннадия Александровича
10. 9 мая 1986 г., г. Касимов
11. Абрамов Серафим Васильевич
12. Васютина (Егорова) Катя
13. Акутин Николай Александрович
14. Аборина Александра Гавриловна
15. Якунькин Василий Ильич
16. Бумагин Алексей Александрович
17. Борисов Василий Максимович

Подписи к фотографиям из архивов фронтовиков (Клепиковский район)

1. Асеев Дмитрий Иванович
2. Лопухов Николай Антонович
3. Котов Иван Ефимович
4. Бабаев Алексей Андреевич (слева)
5. Комарова Екатерина Ивановна
6, 7, 8. Документы из личного архива Глинкиной (Бряковой) Натальи Ефимовны
9. Коннов Ефим Павлович
10. Титова Елена Васильевна
11. Рябикин Федор Федорович, 7 сентября 1943 года
12. Бряков Алексей Иванович (в центре) с друзьями
13. Группа ветеранов трикотажной фабрики, г. Клепики, апрель 1990 г.
    Стоят (слева направо):
    2 – Удалов Андрей Михайлович
    3 – Якушев Николай Сергеевич
    4 – Зверьков Сергей Кирсанович
    5 – Бряков Алексей Иванович
    Сидят (слева направо):
    3 – Епихина Антонина
    4 – Сидоренко Анна Васильевна
    5 – Брякова Наталья Ефимовна
    6 – Мешалкина Клавдия
14. Ветераны Великой Отечественной войны, 1988 г.

**Личные архивы фронтовиков и Государственный архив Рязанской области*

Материалы о Героях Советского Союза и кавалерах ордена Славы I, II и III степени предоставлены краеведческим информационным центром ГУК «Рязанская областная универсальная научная библиотека имени М. Горького».

На цветной вклейке – фотографии из архивов: облвоенкомата, администраций муниципальных образований: Касимовский муниципальный район, Клепиковский муниципальный район.
Поэтические подписи – Нурислана Ибрагимова.

СОКРАЩЕНИЯ И УСЛОВНЫЕ ОБОЗНАЧЕНИЯ, ПРИНЯТЫЕ В 3 ТОМЕ

Звания и должности:

гв. – гвардии, гвардейский (ая)
гл. – главный (ое)
зам. – заместитель
инж.-лейтенант – инженер-лейтенант
ком. – командир
мл. – младший
нач. – начальник
пом. – помощник
ст. – старший

Военные и другие термины:

авиадивизия – авиационная дивизия
авиаполк – авиационный полк
б-н – батальон
НКВД – Народный Комиссариат внутренних дел
СМЕРШ – отдел контрразведки «Смерть шпионам»
ПВО – противовоздушная оборона
ВМФ – Военно-морской флот
м/с – медслужба
п/о – почтовое отделение
п/п – полевая почта
п/я – почтовый ящик
сд – стрелковая дивизия
сп – стрелковый полк
СНИС – служба наблюдения и связи

Аббревиатура:

КПСС – Коммунистическая партия Советского Союза
ВКП(б) – Всесоюзная Коммунистическая партия (большевиков)
РКП(б) – Рабоче-крестьянская партия (большевиков)
РОНО – районный отдел народного образования
СПТУ – среднее профессионально-техническое училище
ФЗО – фабрично-заводское образование
ГРЭС – гидроэлектростанция
СМУ – строительно-монтажное управление
МТС – машинно-тракторная станция
ЭГ – эвакогоспиталь
ЦРБ – центральная районная больница
СОШ – средняя общеобразовательная школа
МОУ – муниципальное образовательное учреждение
МУК – муниципальное управление культуры
ПТО – противотанковая оборона

Отдельные слова:

ао – автономная область
г. – город
губ. – губерния
д. – деревня
им. – имени
м. – местечко
обл. – область
п.г.т. – поселок городского типа
р-н – район
род. – родился
р.п. – рабочий поселок
с. – село
сл. – слобода
у. – уезд
х. – хутор
с/с – сельский совет

Приложение 1

Основные изменения в административно-территориальном делении и наименованиях республик, областей, городов и районов СССР

В состав Советского Союза к началу Великой Отечественной войны входило 16 союзных республик. В 1956 году Карело-Финская ССР была преобразована в Карельскую АССР и вошла в состав РСФСР. Статус и наименование отдельных союзных республик за послевоенные годы не изменялись. Многочисленные административно-территориальные изменения произошли на уровне областей, городов и районов. Некоторые области и города переименовывались, часть областей была объединена, изменялись их границы.

Некоторые районы изменили свою административную подчиненность и вошли в состав соседних областей. Например, Старорусский район из состава Ленинградской области перешел

в Новгородскую, Великолукский – из Калининской в Псковскую, Думиничский и Износковский – из Смоленской в Калужскую, Ульяновский – из Орловской в Калужскую.

Возможны случаи путаницы названий населенных пунктов, наименования которых очень близки по написанию. Приводим перечень наименований территорий, областей, городов и районов Российской Федерации, Украины и Республики Беларусь, наиболее часто встречающихся в книге. Слева даны наименования периода Великой Отечественной войны, справа – наименования на время издания книги.

Восточная Пруссия	Калининградская обл., часть территории Польши и Литвы
Области:	
Сталинградская	Волгоградская (Российская Федерация)
Чкаловская	Оренбургская (Российская Федерация)
Полесская	Гомельская (Республика Беларусь)
Сталинская	Донецкая (Украина)
Дрогобычская	Львовская (Украина)
Каменец-Подольская	Хмельницкая (Украина)
Станиславская	Ивано-Франковская (Украина)

Приложение 2

Основные изменения в административно-территориальном делении Рязанской области

К началу Великой Отечественной войны в состав Рязанской области входило 49 районов. Границы области не совпадали с ее современной территорией. 20 декабря 1942 года четыре района Рязанской области: Горловский, Михайловский, Скопинский и Чапаевский отошли к Московской области и были возвращены в Рязанскую область в июне 1946 года. У всех родившихся в этих районах указано: Рязанская область, Горловский, Михайловский, Скопинский или Чапаевский район, как это было на момент начала Великой Отечественной войны. Вместе с этими районами в состав Рязанской области вошел Октябрьский район[1], с сентября 1937 года по 20 июня 1946 года находившийся в составе Московской области. 6 января 1954 года из Рязанской области в Липецкую было передано 10 районов: Данковский, Добровский, Березовский, Воскресенский, Колыбельский, Лебедянский, Лев-Толстовский, Троекуровский, Трубетчинский, Чаплыгинский (бывш. Раненбургский).

В период до 1977 года проводились многочисленные административно-территориальные изменения внутри Рязанской области: районы объединялись и разукрупнялись, ликвидировались, создавались новые. Административно-территориальное деление 1977 года сохранилось и до настоящего времени: 25 районов и 4 города областного подчинения: Рязань (областной центр), Касимов, Сасово, Скопин.

Приводим полный перечень районов области с указанием тех районов, которые существовали на территории современной Рязанской области к началу и во время войны, а позднее полностью или частично вошли в состав других районов.

---

[1] Бывший Октябрьский район в настоящее время административно и территориально принадлежит Михайловскому району Рязанской области. Так как в годы войны он относился к Московской области, у всех родившихся на его территории в соответствии с принятым в этой книге принципом указано: Московская область, Октябрьский район. Не путать с Октябрьским районом, который входил в состав Рязанской области с 26 сентября 1937 года – времени образования Рязанской области. В 1946 году он был переименован в Березовский (так как оказалось два района с одинаковым названием), а 6 января 1954 года Березовский (бывш. Октябрьский) район передан в состав Липецкой области.

1. Ермишинский	
2. Захаровский	Больше-Коровинский
3. Кадомский	
4. Касимовский	Елатомский, Бельковский
5. Клепиковский	Тумский, Бельковский
6. Кораблинский	Семионовский*
7. Милославский	Чернавский
8. Михайловский	Октябрьский**, Чапаевский
9. Новодеревенский	
10. Пителинский	
11. Пронский	
12. Путятинский	
13. Ряжский	Желтухинский
14. Рязанский	Мервинский*, Солотчинский
15. Рыбновский	Больше-Коровинский
16. Сапожковский	Можарский
17. Сараевский	Можарский, Муравлянский
18. Сасовский	Каверинский
19. Скопинский	Горловский
20. Спасский	Ижевский, Шелуховский
21. Старожиловский	Букринский
22. Ухоловский	
23. Чучковский	
24. Шацкий	Каверинский, Конобеевский, Можарский
25. Шиловский	Ерахтурский, Шелуховский

---

* Образованы 1 марта 1944 г.

** Октябрьский район до 20 июня 1946 года находился в составе Московской области.

Литература:

См. *Сторожева А.М.* Административно-территориальное деление Рязанской области (губернии). 1917–1990 гг. Рязанская энциклопедия. Справочный материал. Т. 1. Рязань, 1992 г.

Книга издана при поддержке Губернатора и Правительства Рязанской области

РЕДАКЦИОННАЯ КОЛЛЕГИЯ

ФИЛИМОНОВ Сергей Владимирович	Вице-губернатор Рязанской области – первый заместитель Председателя Правительства Рязанской области, председатель редакционной коллегии
КРАВЧУК Владимир Степанович	министр по делам территориальных образований Рязанской области, заместитель председателя редакционной коллегии
ШАБАНОВ Василий Николаевич	начальник управления по работе с муниципальными образованиями и общественным связям министерства по делам территориальных образований Рязанской области, руководитель рабочей группы
АКУЛЬШИН Петр Владимирович	доктор исторических наук, профессор, научный редактор рабочей группы
АНТОШИНА Ильда Николаевна	ответственный секретарь рабочей группы редакционной коллегии по подготовке материалов для издания многотомной книги «Солдаты Победы. 1941–1945. Рязанская область»
БУНЯШИНА Елена Ивановна	председатель комитета по делам молодежи Рязанской области
БУШКОВА Надежда Константиновна	министр образования Рязанской области
ГЛОНТИ Вера Николаевна	министр социальной защиты населения Рязанской области
ГРИШИНА Наталья Николаевна	директор государственного учреждения культуры «Рязанская областная универсальная научная библиотека имени М. Горького»
ДЕЕВ Владислав Витальевич	военный комиссар Рязанской области
ПОЗДНЯК Елена Николаевна	главный архивист государственного учреждения Рязанской области «Государственный архив Рязанской области»
ТКАЧ Николай Никифорович	председатель Совета Рязанской областной организации Всероссийской общественной организации ветеранов (пенсионеров) войны, труда, Вооруженных сил и правоохранительных органов
ЦАРЕВА Елена Геннадиевна	председатель комитета по культуре и туризму Рязанской области
ЧУЛЯЕВА Ольга Борисовна	министр печати и массовых коммуникаций Рязанской области

РАБОЧАЯ ГРУППА РЕДАКЦИОННОЙ КОЛЛЕГИИ ПО ПОДГОТОВКЕ МАТЕРИАЛОВ КНИГИ «СОЛДАТЫ ПОБЕДЫ. 1941–1945. РЯЗАНСКАЯ ОБЛАСТЬ»

Шабанов Василий Николаевич, начальник управления по работе с муниципальными образованиями и общественным связям министерства по делам территориальных образований Рязанской области, руководитель рабочей группы

Антошина Ильда Николаевна, ответственный секретарь рабочей группы редакционной коллегии по подготовке материалов для издания многотомной книги «Солдаты Победы. 1941–1945. Рязанская область»

Акульшин Петр Владимирович, заведующий научно-образовательным центром историко-гуманитарных и социально-экономических исследований Рязанского государственного университета им. С.А. Есенина, доктор исторических наук, профессор, научный редактор рабочей группы

Андреев Евгений Александрович, доцент кафедры гуманитарных и социально-экономических дисциплин филиала военно-научного учебного центра Сухопутных войск «Общевойсковая академия Вооруженных сил Российской Федерации», кандидат педагогических наук, консультант рабочей группы

Ибрагимов Нурислан Гатауллаевич, художник-оформитель рабочей группы

Иванищев Константин Васильевич, инженер-конструктор ОАО «Елатомский приборный завод», специалист программного обеспечения и информационных технологий рабочей группы

Ионкина Тамара Ивановна, наборщик электронного набора рабочей группы

Поздняк Елена Николаевна, главный архивист государственного учреждения Рязанской области «Государственный архив Рязанской области», консультант рабочей группы

Рябикина Зоя Федоровна, редактор рабочей группы по сбору информации

Сурина Алла Дмитриевна, заведующая краеведческим информационным центром ГУК «Рязанская областная универсальная научная библиотека имени М. Горького», консультант рабочей группы

Научные рецензенты

Гераськин Ю.В., профессор Рязанского государственного университета имени С.А. Есенина, доктор исторических наук

Гребенкин И.Н., доцент Рязанского государственного университета имени С.А. Есенина, кандидат исторических наук

Соколов А.С., профессор Рязанского государственного университета имени С.А. Есенина, доктор исторических наук

РЕДАКЦИОННАЯ КОЛЛЕГИЯ И РАБОЧАЯ ГРУППА ВЫРАЖАЮТ ПРИЗНАТЕЛЬНОСТЬ И БЛАГОДАРНОСТЬ

Министерству по делам территориальных образований Рязанской области

Министерству печати и массовых коммуникаций Рязанской области

Рязанскому областному военному комиссариату

Государственному учреждению РО «Государственный архив Рязанской области»

Рязанскому историко-архитектурному музею-заповеднику

Рязанской областной универсальной научной библиотеке имени М. Горького

Исследователю-поисковику Башкову А.Н. за участие в подготовке материалов для Книги Памяти (дополнения и уточнения)

РАБОЧАЯ ГРУППА ПО ПОДГОТОВКЕ МАТЕРИАЛОВ КНИГИ «СОЛДАТЫ ПОБЕДЫ. 1941–1945. РЯЗАНСКАЯ ОБЛАСТЬ». КАСИМОВСКИЙ РАЙОН

Козлова Елена Вячеславовна	руководитель аппарата администрации муниципального образования – городской округ город Касимов, руководитель группы
Пашечкин Юрий Николаевич	начальник отдела военного комиссариата Рязанской области по городу Касимову и Касимовскому району, заместитель руководителя группы
Гаврилова Елена Сергеевна	начальник отделения социально-пенсионного обеспечения отдела военного комиссариата Рязанской области по городу Касимову и Касимовскому району, ответственный секретарь рабочей группы
Кирий Елена Валентиновна	начальник управления культуры муниципального образования городской округ город Касимов
Абрамова Ольга Алексеевна	директор МУК «Центральная библиотека им. Л.А. Малюгина»
Свищева Ольга Алексеевна	ведущий библиограф-краевед МУК «Центральная библиотека им. Л.А. Малюгина»
Ермакова Татьяна Викторовна	начальник отдела по организационной и кадровой работе муниципального образования городской округ город Касимов
Соколов Борис Викторович	председатель комиссии ветеранов войны и военной службы городского Совета ветеранов (пенсионеров) войны, труда, Вооруженных сил и правоохранительных органов
Козлова Зоя Николаевна	начальник управления образования муниципального образования – городской округ город Касимов
Шитова Евгения Валерьевна	начальник Касимовского территориального отдела управления социальной защиты населения Рязанской области
Балакина Елена Сергеевна	директор МУК «Касимовский краеведческий музей»
Галкина Людмила Станиславовна	заведующая информационно-библиографическим отделом МУК «Центральная библиотека им. Л.А. Малюгина»
Ермаков Владимир Николаевич	заместитель главы администрации Касимовского муниципального района по социальной политике – руководитель рабочей группы
Колесова Марина Николаевна	начальник управления культуры и туризма Касимовского муниципального района
Орлова Валентина Владимировна	председатель Касимовского районного Совета ветеранов (пенсионеров) войны и труда, Вооруженных сил и правоохранительных органов
Колтышева Реиля Михайловна	начальник социального отдела военного комиссариата г. Касимова и Касимовского района
Фролкова Татьяна Алексеевна	заведующая сектором краеведения ЦБС Касимовского муниципального района
Сокрушилова Лидия Николаевна	начальник отдела назначения и перерасчета пенсий государственного учреждения Пенсионного фонда РФ по Касимовскому району
Круглова Елена Петровна	старший инспектор Касимовского территориального отдела социальной защиты населения

Артемова Ирина Николаевна	заместитель методического отдела МУК «Центральная районная межпоселенческая библиотека Касимовского муниципального района»
Акимова Наталья Анатольевна	методист МУК «Центральная районная межпоселенческая библиотека Касимовского муниципального района»
Агжитов Роман Валерьевич	методист МУК «Центральная районная межпоселенческая библиотека Касимовского муниципального района»
Ганина Наталья Леонардовна	библиограф МУК «Центральная районная межпоселенческая библиотека Касимовского муниципального района»

РАБОЧАЯ ГРУППА ПО ПОДГОТОВКЕ МАТЕРИАЛОВ КНИГИ «СОЛДАТЫ ПОБЕДЫ. 1941–1945. РЯЗАНСКАЯ ОБЛАСТЬ». КЛЕПИКОВСКИЙ РАЙОН

Остякова Мария Александровна	заместитель главы администрации по социальным вопросам муниципального образования – Клепиковский муниципальный район Рязанской области, руководитель рабочей группы
Ликий Галина Николаевна	заведующая отделом обслуживания МУК «Центральная библиотека муниципального образования – Клепиковский муниципальный район Рязанской области», заместитель руководителя рабочей группы
Артамонова Тамара Александровна	руководитель школьного музея трудовой и боевой славы МОУ «Клепиковская СОШ №1», член рабочей группы
Кузьмина Татьяна Викторовна	член рабочей группы
Сиротина Екатерина Геннадьевна	директор МУК «Центральная библиотека муниципального образования – Клепиковский муниципальный район Рязанской области», член рабочей группы

СОДЕРЖАНИЕ

От редакционной коллегии 5

КАСИМОВСКИЙ РАЙОН

От рабочей группы 9

П.В. Акульшин
Страницы истории Касимовского района 11

Е.А. Андреев
История объединенного военного комиссариата города Касимова 15

А.В. Барашин, Н.М. Семихина
Лашманский чугунолитейный завод имени Карла Либкнехта в годы Великой Отечественной войны 22

Касимовский район. Герои Советского Союза 25

Кавалеры ордена Славы I, II и III степени. Касимовский район 33

Участники Парада Победы 24 июня 1945 года на Красной площади в Москве. Касимовский район 35

Солдаты Победы: жизнь и судьба. Касимовский район 39

Поименный список участников Великой Отечественной войны, уроженцев и жителей Касимовского района, вернувшихся с фронта 45

КЛЕПИКОВСКИЙ РАЙОН

От рабочей группы 327

П.В. Акульшин
Страницы истории Клепиковского района 330

Е.А. Андреев
История военного комиссариата Клепиковского района 335

Т.А. Артамонова
Военные эвакогоспитали 338

Т.А. Артамонова
Музей боевой и трудовой славы Клепиковской средней школы № 1 340

Клепиковский район. Герои Советского Союза 343

Кавалеры ордена Славы I, II и III степени. Клепиковский район 347

Участники Парада Победы 24 июня 1945 года на Красной площади в Москве. Клепиковский район 354

Солдаты Победы: жизнь и судьба. Клепиковский район 353

Поименный список участников Великой Отечественной войны, уроженцев и жителей Клепиковского района, вернувшихся с фронта 359

КНИГА ПАМЯТИ. ДОПОЛНЕНИЯ И УТОЧНЕНИЯ

Касимовский район 556

Клепиковский район 558

ББК 63.3 (2Рос–4Ряз)
С 60

С 60 Солдаты Победы. 1941–1945. Рязанская область. / Правительство Ряз. обл. – Рязань: «Пресса», 2010.

ISBN 978-5-86122-256-3

Т. 3: Касимовский район, Клепиковский район. – Рязань: ГУП РО «Рязанская областная типография», 2012. – 584 с., [8] л.: ил.

ISBN 978-5-91255-116-1

В книге «Солдаты Победы. 1941–1945. Рязанская область» представлены поименные списки участников Великой Отечественной войны – уроженцев и жителей Касимовского и Клепиковского районов, вернувшихся с фронта, а также аналитические статьи рязанских историков, журналистов, краеведов о Рязанской области в военный и послевоенный период. Книга содержит материалы о выдающихся рязанцах – Героях Советского Союза, Героях Социалистического Труда, почетных гражданах Рязанской области, других заслуженных фронтовиках.

ББК 63.3 (2 Рос–4Ряз)

ISBN 978-5-91255-116-1 (Т. 3)
ISBN 978-5-86122-256-3

© Коллектив авторов, 2012
© ГУП РО «Рязанская областная типография», 2012

Массово-политическое издание

Солдаты Победы. 1941–1945.
Рязанская область. Том 3.
Касимовский район, Клепиковский район

Дизайн *Нурислана Ибрагимова*

ISBN 978-5-91255-116-1

9 785912 551161

ISBN 978-5-86122-256-3

9 785861 222563

Подписано в печать 22.10.2012 г. Формат 84x108/16.
Бумага офсетная. Гарнитура NewtonC.
Офсетная печать. Печ. л. 36. Тираж 700 экз. Заказ № 4368
Отпечатано в ГУП РО «Рязанская областная типография»
390023, г. Рязань, ул. Новая, 69/12

Для заметок

480,00

ГЕОГРАФИЯ ВОЙНЫ

СХЕМА-КАРТА



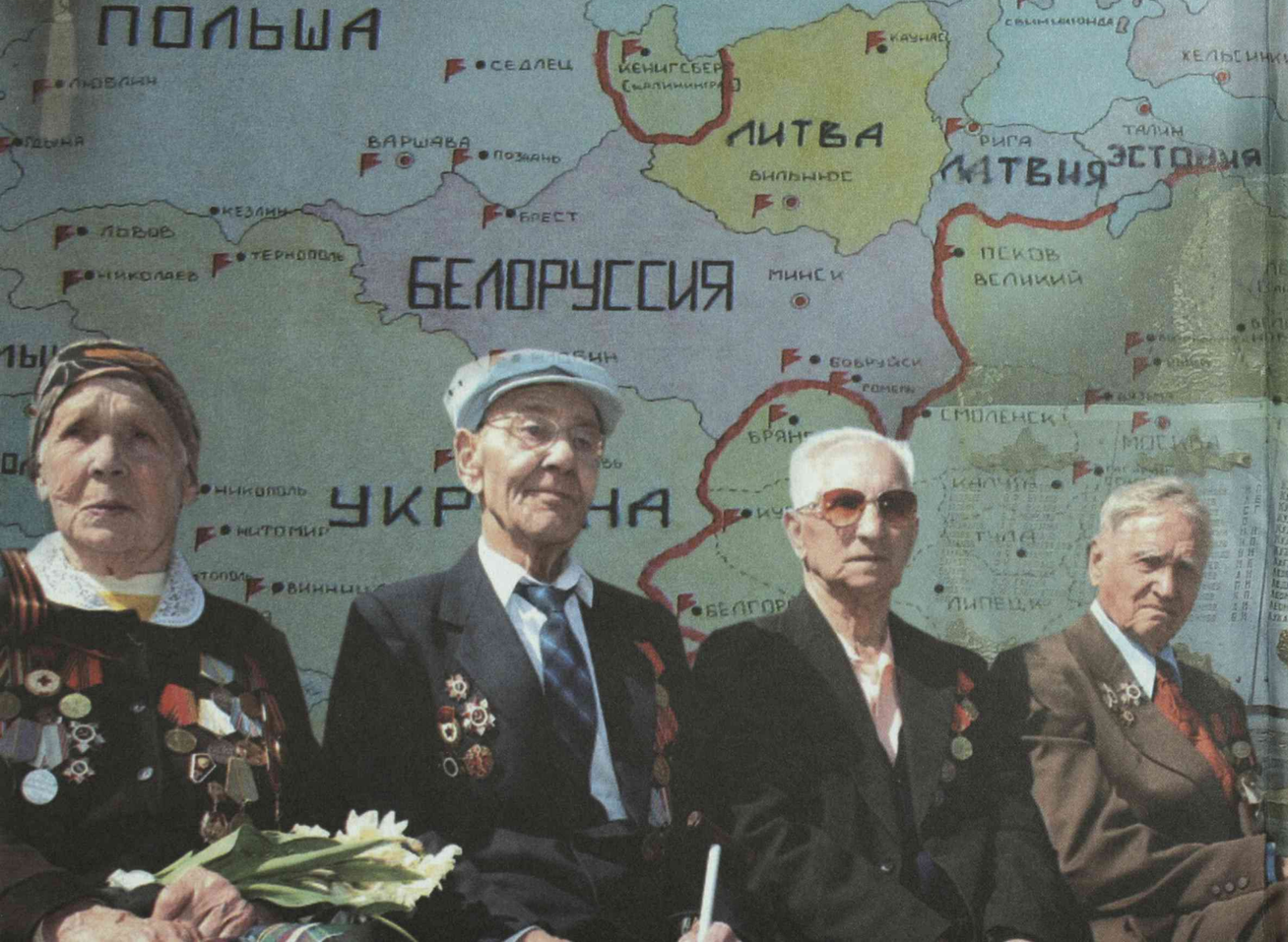



Звезды знамен,
Как военные символы,
Памятью
Души людские
Вы крепите...
Живы солдаты Победы
В Касимове,
Живы солдаты Победы
В Спас-Клепиках...